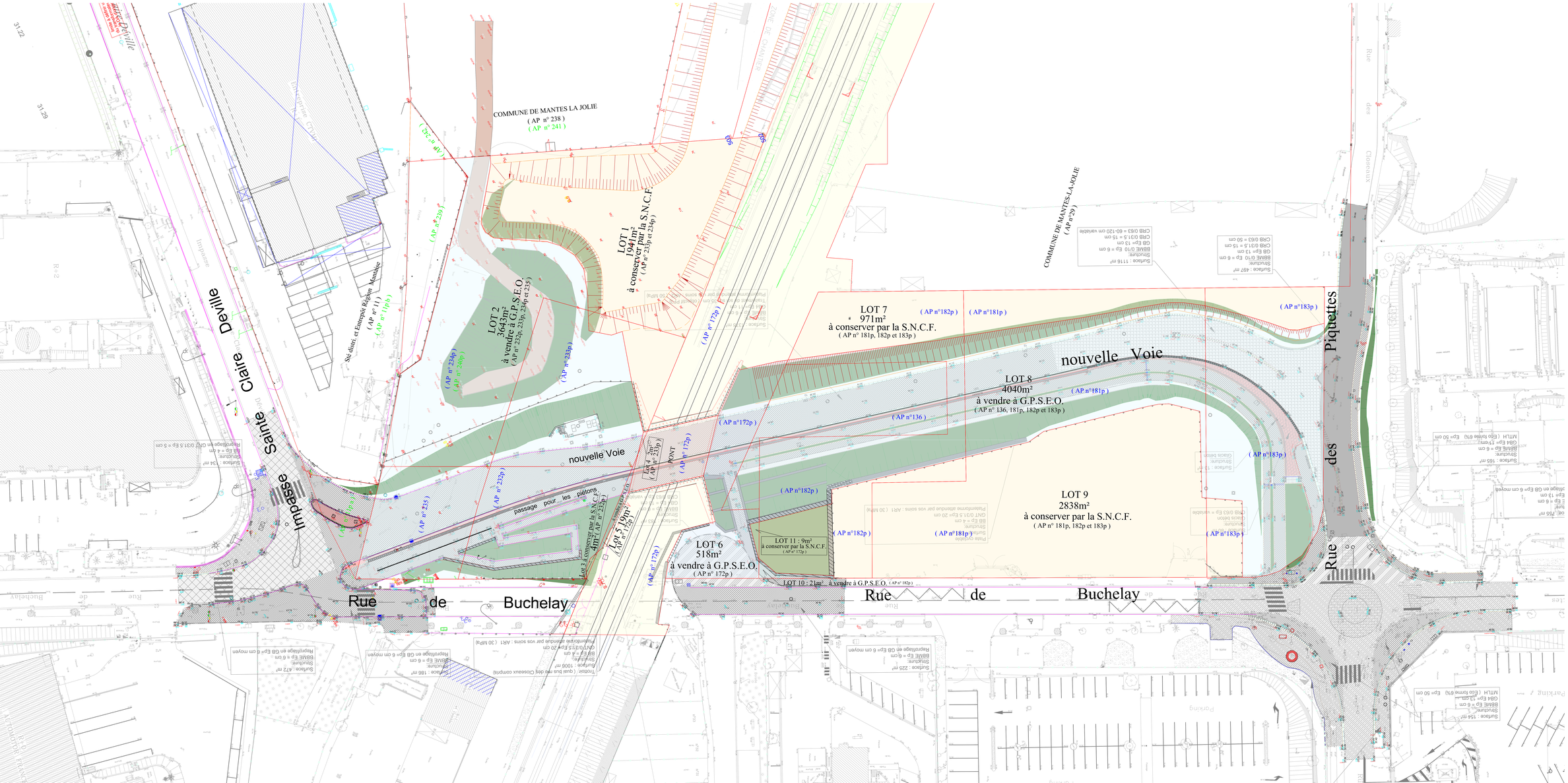
COMMUNE DE MANTES LA JOLIE
(AP n° 238)
(AP n° 241)
LOT 1
1941m²
à conserver par la S.N.C.F.
(AP n° 233p et 234p)
LOT 2
3643m²
à vendre à G.P.S.E.O.
(AP n° 234p, 233p, 236p et 235)
Sté disti. et Entrepôt Région Mantaise
(AP n° 11)
(AP n° 11p/b)
Impasse Claire Deville
Impasse Sainte
nouvelle Voie
passage pour les piétons
PONT
LOT 3 : 2m²
(AP n° 233p)
LOT 4 à conserver par la S.N.C.F.
4m² (AP n° 233p)
LOT 5 : 19m²
(AP n° 172p)
LOT 6
518m²
à vendre à G.P.S.E.O.
(AP n° 172p)
LOT 11 : 9m²
à conserver par la S.N.C.F.
(AP n° 172p)
LOT 10 : 21m² à vendre à G.P.S.E.O. (AP n° 182p)
LOT 7
971m²
à conserver par la S.N.C.F.
(AP n° 181p, 182p et 183p)
COMMUNE DE MANTES-LA-JOLIE
(AP n° 29)
LOT 8
4040m²
à vendre à G.P.S.E.O.
(AP n° 136, 181p, 182p et 183p)
LOT 9
2838m²
à conserver par la S.N.C.F.
(AP n° 181p, 182p et 183p)
Rue des Piquettes
Rue de Buchelay
Rue de Buchelay
(AP n° 172p)
(AP n° 182p)
(AP n° 181p)
(AP n° 183p)
(AP n° 136)
(AP n° 235)
(AP n° 233p)
(AP n° 234p)
(AP n° 236p)
(AP n° 11p/b)
(AP n° 239)