SEPT. 2021
FÉV. 2022

ÉMILIE SAITAS RÉSIDENCE D'ÉCRIVAIN

AUTOUR DE LA BANDE-DESSINÉE

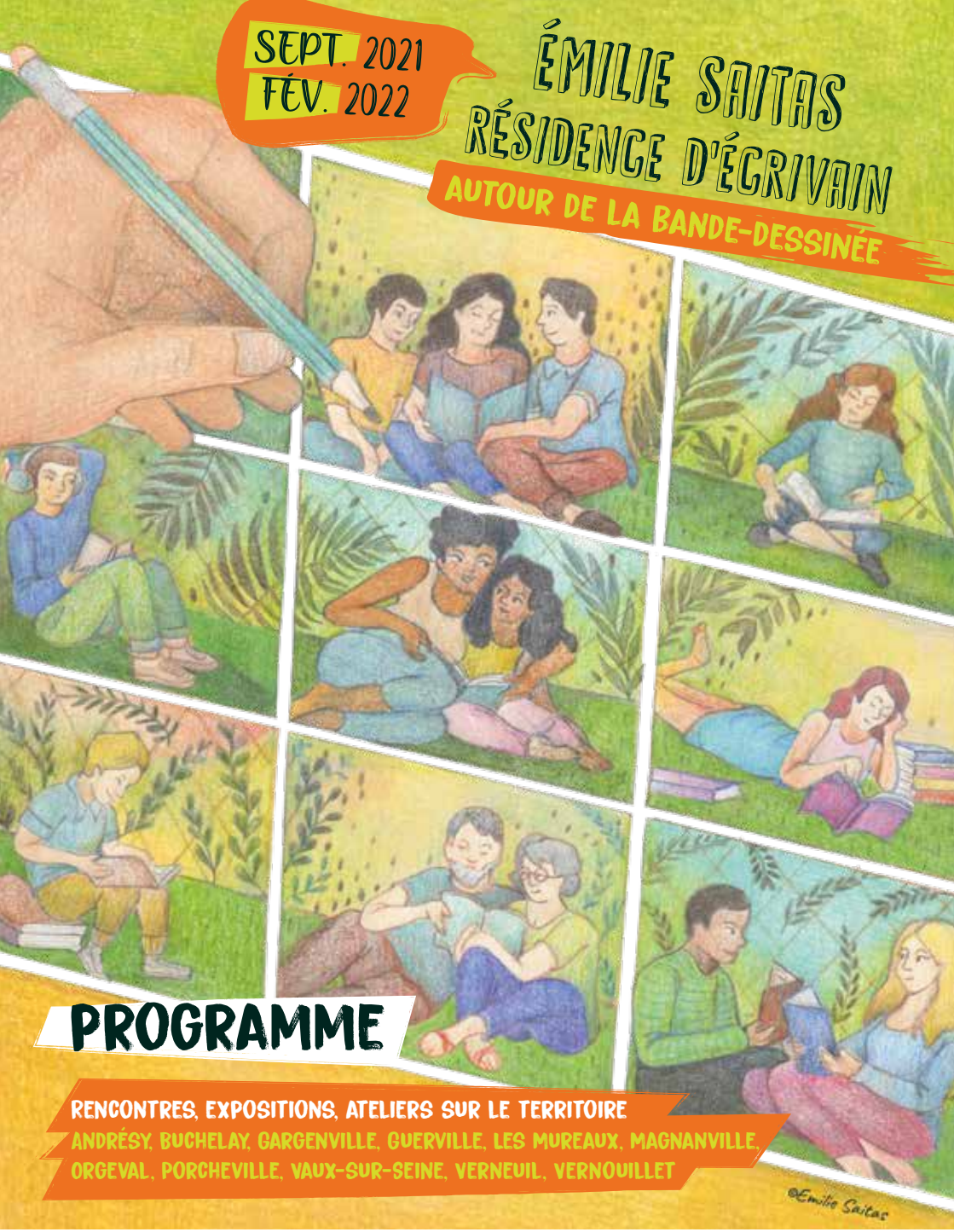

PROGRAMME

RENCONTRES, EXPOSITIONS, ATELIERS SUR LE TERRITOIRE
ANDRÉSY, BUCHELAY, GARGENVILLE, GUERVILLE, LES MUREAUX, MAGNANVILLE, ORGEVAL, PORCHEVILLE, VAUX-SUR-SEINE, VERNEUIL, VERNOUILLET

Région ÎledeFrance · 59 · L'Illustration · Librairie La nouvelle Réserve · La Médiathèque · Guillemette · Grand Paris Seine & Oise

ÉDITO

La Communauté urbaine GPS&O a le plaisir d'accueillir sur son territoire une seconde résidence d'écrivain avec le soutien du Conseil Régional d'Île-de-France.

Le programme des résidences d'écrivains du Conseil régional d'Île-de-France permet d'associer un auteur à un lieu, dans une dimension d'aide à la création littéraire et à l'action culturelle. L'auteur en résidence déploie son temps de travail entre les rencontres avec le public et la réalisation de son projet d'écriture pour lequel il perçoit une bourse d'aide à la création.

C'est dans ce contexte que nous recevons l'autrice de bande-dessinée Émilie Saitas pour une durée de 6 mois, de septembre 2021 à février 2022. Cette résidence territoriale parcourra les communes d'Andrésy, Buchelay, Gargenville, Guerville, Les Mureaux, Magnanville, Orgeval, Porcheville, Vaux-sur-Seine, Verneuil-sur-Seine et Vernouillet.

Le réseau de lecture publique, service de la Communauté urbaine GPS&O, associé aux bibliothèques de ces 11 communes, aux acteurs culturels Bulles de Mantes et La Neuvième BD, aux librairies L'Illustrarium et La Nouvelle Réserve ainsi qu'à différents acteurs du champ social, associatif et de l'Education Nationale travaillent de concert autour de cette résidence.

Vous découvrirez ici ce programme où se mêlent de nombreuses rencontres autour de la bande-dessinée mais aussi autour de l'écologie et de la mémoire familiale, les souvenirs qui touchent la famille.
Vous pourrez participer à de nombreux temps d'échanges et de rencontres avec l'autrice, des cartes blanches pendant lesquelles Émilie Saitas présentera d'autres auteurs et illustrateurs, animera des rencontres-débats autour de l'écologie, des ateliers d'écriture et de dessins et des expositions...

Un programme riche et intense pour mettre à l'honneur un genre littéraire et le travail d'une autrice au cœur de la vie de notre territoire.

Raphaël COGNET
Président

Karl OLIVE
2e Vice-Président délégué aux équipements et projets sportifs et culturels

ÉMILIE SAITAS
RÉSIDENCE D'ÉCRIVAIN
AUTOUR DE LA BANDE-DESSINÉE

©Javier Gay Lorente

Émilie Saitas est née à Bruxelles en 1987 d'un père grec et d'une mère belge. Elle a étudié l'illustration à l'institut Saint-Luc et à l'Académie Royale des Beaux-Arts de Bruxelles.

L'univers d'Émilie Saitas s'inscrit dans la bande-dessinée documentaire pour un public adulte. Dans ses projets éditoriaux, elle choisit d'axer son travail sur le témoignage et la recherche graphique. L'idée est de libérer autant la parole que le dessin.

C'est dans cet état d'esprit qu'elle souhaite construire son projet d'écriture durant cette résidence. **Un projet d'écriture** axé sur l'écologie et les habitats éco-responsables, qui sera publié aux éditions Delcourt, dans lequel elle laissera une grande part aux nombreuses rencontres qu'elle fera sur le territoire.

Son univers graphique est bien identifiable. Elle réalise chaque planche à la main aux crayons de couleurs, sans assistance informatique, dans une grande liberté graphique.
Il lui aura fallu près de sept années de travail pour réaliser le diptyque « L'arbre de mon père » aux Éditions Cambourakis. Elle y retrace la mémoire de sa famille paternelle grecque vivant en Egypte à l'aube de la révolution nassérienne.

Ces actions culturelles se dérouleront dans vos structures sous-réserve de nouvelles contraintes liées à la situation sanitaire. Dans tous les cas, n'hésitez pas à contacter vos bibliothèques pour de plus amples renseignements. Retrouvez le programme complet de la résidence d'écrivain sur gpseo.fr.

ANDRÉSY

Bibliothèque Saint-Exupéry
Place du 8 mai 1945 - 78570 Andrésy
01 34 01 11 60 – bibliotheque@andresy.com
https://bibliotheque.andresy.com/

SAMEDI 16 OCTOBRE 2021 DE 14H À 19H

HABITER AUTREMENT AUJOURD'HUI

Rendez-vous autour de l'habitat alternatif et d'un mode de vie écocitoyen : démonstrations, ateliers, expositions.
Une table ronde à 18h réunira constructeurs, artisans, habitants, associations pour échanger sur une autre façon d'habiter et de vivre sa ville.
En partenariat avec les Colibris d'Andrésy.
Gratuit sur inscription

LES MARDIS 19 ET 26 OCTOBRE, 23 ET 30 NOVEMBRE 2021 DE 19H30 À 21H

Ateliers d'écriture

HABITER LE MONDE

Gwénaëlle Leprat, auteure de livres sur les maisons en bois et co-fondatrice de l'association Gaz à tous les étages, nous propose d'écrire à partir de notre ressenti sur l'habitat, qu'il soit utopique ou réaliste. 4 séances indépendantes sur des thèmes différents.
Gratuit sur inscription – limité à 8 personnes

DU MERCREDI 27 AU SAMEDI 30 OCTOBRE 2021 DE 11H À 12H30

Stage bande-dessinée

DESSINER SA VILLE

Animé par Frédéric Toublanc, auteur de bande dessinée, un stage court pour construire le monde de demain avec les ficelles du métier ! Construire sa planche dessinée, comprendre les codes, partager son imaginaire d'un monde meilleur ou simplement différent.
Espace Cyber Info, complexe sportif Stéphane Diagana, rue Marie-Jane Pruvot – 78570 Andrésy
Ados (à partir de 13 ans) / Adultes - Gratuit sur inscription – limité à 8 personnes

MARDI 9 NOVEMBRE 2021 À 19H30

RENCONTRE-DÉBAT

L'ÉCOLOGIE, UN PANORAMA EN BANDE DESSINÉE DES ANNÉES 60 À AUJOURD'HUI

Passionné de bande dessinée, libraire créateur de CANAL BD (1er réseau de librairies indépendantes spécialisées), Sylvain INSERGUEIX partage une page d'histoire de la bande dessinée et de ses rapports avec l'écologie, où l'on découvrira que la préoccupation de l'environnement a toujours été présente.
Gratuit sur inscription

DU MARDI 9 AU SAMEDI 20 NOVEMBRE 2021

Exposition

L'ARBRE DE MON PÈRE D'ÉMILIE SAITAS

L'exposition itinérante des planches originales de *L'Arbre de mon père* d'Émilie Saitas s'installe à la bibliothèque pour quelques semaines. Venez découvrir son univers graphique bien identifiable.
Entrée libre

VENDREDI 19 NOVEMBRE 2021 À 19H

RENCONTRE ET DÉDICACES AVEC ÉMILIE SAITAS

En quoi consiste le métier d'auteur de BD ? Comment une bande dessinée naît-elle ? Venez découvrir son album graphique *L' Arbre de mon père* autour de la mémoire familiale. Durant cet échange, elle parlera de son travail d'auteur, de son parcours ainsi que de sa démarche artistique.
Gratuit sur inscription

SAMEDI 20 NOVEMBRE 2021 DE 9H30 À 17H

BRADERIE DE LIVRES ET TROC BD

La bibliothèque profite de sa braderie de fin d'année pour proposer un troc BD : déposez, prenez, échangez !
Entrée libre

VENDREDI 14 JANVIER 2022 À 19H

CARTE BLANCHE : ÉMILIE SAITAS ACCUEILLE SIMON HUREAU

Simon Hureau, auteur de bandes dessinées, présente son dernier album *l'Oasis*, son témoignage d'un retour à la biodiversité en milieu urbain. L'occasion d'un regard croisé entre deux auteurs. Dédicaces à l'issue de la rencontre.
Gratuit sur inscription

BUCHELAY

Bibliothèque de Buchelay - Centre des Arts et Loisirs
14, route de Mantes – 78200 Buchelay
01 30 92 57 74 - culture@buchelay.fr
www.buchelay.fr

SAMEDI 18 SEPTEMBRE 2021 À 11H

INAUGURATION DE LA GRAINOTHÈQUE

La bibliothèque de Buchelay inaugure sa grainothèque et vous invite à venir la découvrir autour d'un verre. La grainothèque est un projet participatif : si vous avez des graines à échanger, pensez à les apporter pour compléter la collection et ainsi offrir un bel éventail de graines à tous les participants !

Gratuit sur inscription

MARDI 21 SEPTEMBRE 2021 À 18H30

RÉNOVATION ÉNERGÉTIQUE : POURQUOI PAS CHEZ VOUS ?

Économies d'énergie, amélioration du confort été comme hiver, empreinte environnementale... La rénovation énergétique comporte de nombreux avantages.
Assistez à une conférence dédiée à la rénovation énergétique : vous cherchez à améliorer votre domicile grâce à des travaux de rénovation énergétique adaptés à vos besoins et à votre budget ? Énergies solidaires pourra répondre à vos questions.

Centre des Arts et Loisirs
Gratuit sur inscription

MERCREDI 22 SEPTEMBRE 2021 À 15H

VERS UN QUOTIDIEN PLUS DURABLE : LA DÉMARCHE ZÉRO DÉCHET

Le zéro déchet d'accord, mais par où commencer ?
Le service culturel de Buchelay vous propose un atelier de sensibilisation à une consommation plus responsable afin de minimiser notre impact environnemental en réduisant nos déchets, grâce à des alternatives durables et des petits gestes.

Centre des Arts et Loisirs
Gratuit sur inscription

MERCREDI 22 SEPTEMBRE 2021 DE 15H À 17H

BALADE BOTANIQUE

Venez découvrir, redécouvrir et comprendre le patrimoine végétal qui nous entoure avec tout un cortège de plantes sauvages à portée de main, à se mettre sous le nez et parfois même sous la dent !
En partenariat avec l'association Société d'étude des Sciences Naturelles du Mantois et du Vexin (SESNMV)

Départ du Centre des Arts et Loisirs
Gratuit sur inscription

SAMEDI 8 JANVIER 2022 DE 15H À 17H

HISTOIRES DE FAMILLES : INITIATION À LA GÉNÉALOGIE

Venez découvrir le domaine de la recherche généalogique : histoire des familles, étude de documents anciens, recherche autour de l'origine des noms, utilisation des calendriers, recherche sur internet. Animé par Jacques Trancard, ancien président du cercle généalogique de Boulogne.

Bibliothèque
Entrée libre

DU MERCREDI 26 JANVIER AU SAMEDI 5 FÉVRIER 2022

Exposition

L'ARBRE DE MON PÈRE D'ÉMILIE SAITAS

L'exposition itinérante des planches originales de *L'Arbre de mon père* d'Émilie Saitas s'installe aux Centre des Arts et Loisirs pour quelques semaines. Venez découvrir son univers graphique bien identifiable.

Centre des Arts et Loisirs
Entrée libre

LES SAMEDIS 15, 22 ET 29 JANVIER 2022 DE 10H À 13H

Atelier d'écriture et de dessin

HISTOIRES DE FAMILLES

Comment votre mémoire familiale influence-t-elle votre manière de voir le monde ? À partir d'une photo de famille, d'un objet personnel ou d'une lettre ancienne, apprenez à mettre des mots et des images sur un récit écrit à la première personne avec Émilie Saitas. Poésie, bande-dessinée, texte illustré, l'image s'invite dans le texte et dans nos souvenirs ! 3 ateliers avec Émilie Saitas, accompagnée pour le 1er de Christel Han, auteure de Made in France.

Bibliothèque
Ados (à partir de 13 ans) / Adultes - Gratuit sur inscription

LE MERCREDI 19 JANVIER 2022 DE 15H À 17H

L'ARBRE DE MA FAMILLE : INITIATION À LA GÉNÉALOGIE

Pars à la découverte de tes ancêtres et de tes racines en créant ton arbre généalogique.
Atelier animé par Jacques Trancard, ancien président du cercle généalogique de Boulogne.

Bibliothèque
Enfants / Gratuit sur inscription

VENDREDI 28 JANVIER 2022 À 20H

Concert dessiné

L'ARBRE DE MON PÈRE

Dans le cadre de la résidence d'écrivain d'Émilie Saitas, la bibliothèque vous propose un concert dessiné animé par Émilie Saitas et deux musiciens. Découvrez *L'Arbre de mon père* en musique, de manière inédite.

Centre des Arts et Loisirs
Gratuit sur inscription

SAMEDI 29 JANVIER 2022 À 15H

RENCONTRE AVEC ÉMILIE SAITAS

En quoi consiste le métier d'auteur de BD ? Comment une bande dessinée naît-elle ? Venez découvrir son album graphique *L'Arbre de mon père* autour de la mémoire familiale. Durant cet échange, elle parlera de son travail d'auteur, de son parcours ainsi que de sa démarche artistique.

Bibliothèque
Gratuit sur inscription

GARGENVILLE

Médiathèque Paul Valéry
2 rue de la Division Leclerc – 78440 Gargenville
01.30.98.89.67 - csabre@ville-gargenville.fr

DU LUNDI 6 DÉCEMBRE 2021 AU VENDREDI 7 JANVIER 2022

Exposition

L'ARBRE DE MON PÈRE D'ÉMILIE SAITAS

L'exposition itinérante des planches originales de *L'Arbre de mon père* d'Émilie Saitas s'installe à la bibliothèque pour quelques semaines. Venez découvrir son univers graphique bien identifiable. Cette exposition sera complétée par une sensibilisation à la BD documentaire & autobiographique avec des grilles thématiques.

Entrée libre

VENDREDI 10 DÉCEMBRE 2021 À 20H30

Ateliers d'écriture

RENCONTRE ET DÉDICACE AVEC ÉMILIE SAITAS

En quoi consiste le métier d'auteur de BD ? Comment une bande dessinée naît-elle ? Venez découvrir son album graphique *L'Arbre de mon père* autour de la mémoire familiale. Durant cet échange, elle parlera de son travail d'auteur, de son parcours ainsi que de sa démarche artistique.

En présence de la librairie Tonnenx.

Entrée libre

DU SAMEDI 8 AU VENDREDI 21 JANVIER 2022

Exposition

L'HABITAT CO-RESPONSABLE : UN PROJET À LA PORTÉE DE CHACUN POUR DEMAIN !

Une exposition sur les habitations co-responsables dans le monde : une sensibilisation aux habitats respectueux de l'environnement.

Entrée libre

SAMEDI 8 JANVIER 2022 À 19H

ÉCHANGES ET DÉBAT : L'HABITAT RESPONSABLE, UN CHOIX !

Une soirée d'échanges et de débats sur les habitats responsables en présence d'Émilie Saitas et d'intervenants innovants pour découvrir des manières d'habiter autrement (paille, containers ou toits végétalisés).

Entrée libre

GUERVILLE

Bibliothèque L'Embellie
16 Rue Pasteur – 78930 Guerville
01 30 42 37 09 - bibliotheque.guerville@guerville.org

DU MARDI 23 NOVEMBRE AU SAMEDI 4 DÉCEMBRE 2021

Exposition

L'ARBRE DE MON PÈRE D'ÉMILIE SAITAS

L'exposition itinérante des planches originales de *L'Arbre de mon père* d'Émilie Saitas s'installe dans la salle des expositions pour quelques semaines. Venez découvrir son univers graphique bien identifiable.

Salle des expositions
Entrée libre

SAMEDI 27 NOVEMBRE 2021 À 14H

ATELIER DIY

Un atelier pratique où vous réaliserez vous-même un objet en lien avec la thématique du développement durable.
Programme en cours de construction à l'heure où nous rédigeons le programme. Renseignements auprès des bibliothécaires.

Accueil / salle enfance
Ados / Adultes - Entrée libre

SAMEDI 4 DÉCEMBRE 2021 À 10H

Atelier

TAWASHI (ÉPONGE ZÉRO DÉCHET)

Organisé par l'association « Le Mantois en transition » avec une présentation de l'association et atelier TAWASHI (éponge zéro déchet). Le principe est simple : à partir de tissus de récupération réalisez une éponge réutilisable.

Accueil / salle jeunesse
Tous public - Entrée libre

SAMEDI 4 DÉCEMBRE 2021 DE 15H À 16H30

RENCONTRE ET DÉDICACE AVEC ÉMILIE SAITAS

En quoi consiste le métier d'auteur de BD ? Comment une bande dessinée naît-elle ? Venez découvrir son album graphique *L' Arbre de mon père* autour de la mémoire familiale. Durant cet échange, elle parlera de son travail d'auteur, de son parcours ainsi que de sa démarche artistique.

Ados / Adultes - Entrée libre

UNE GRAINOTHÈQUE À LA BIBLIOTHÈQUE

Venez découvrir l'espace grainothèque initié à l'occasion de cette résidence. Il s'agit d'un espace participatif où vous pouvez déposer et échanger vos graines, boutures et partager vos conseils en jardinage.

LES MUREAUX

Médiathèque communautaire
Allée Joseph Hémard – 78130 Les Mureaux
01 73 01 86 80 - mediatheque@gpseo.fr
mediathequelesmureaux.gpseo.fr

SAMEDI 2 OCTOBRE 2021 DE 15H À 16H

Table ronde

COMMENT HABITER LA TERRE AUTREMENT ?

À l'heure des décisions à prendre pour préserver notre planète, nous vous invitons à questionner notre manière d'habiter la terre. Avec Émilie Saitas auteur BD, deux futurs habitants d'un l'écohameau et un conseiller FAIRE de l'association Énergies solidaires.

Espace adulte
À partir de 16 ans - Entrée libre

SAMEDI 20 NOVEMBRE 2021 DE 10H À 11H30

LANCEMENT DU DÉFI PRESQUE ZÉRO DÉCHET PAR L'ASSOCIATION ÉNERGIES SOLIDAIRES

30 millions de tonnes de déchets ménagers produits chaque année en France ! Des solutions existent. Venez les découvrir en assistant au lancement du Défi Presque Zéro Déchet organisé par Énergies solidaires en partenariat avec plusieurs associations du territoire, soutenu par la CU GPS&O.
Salle de spectacle

Entrée libre pour les participants du défi
Inscription au défi, en fonction des places disponibles, auprès d'Energies Solidaires :
01.39.70.23.06/contact@energies-solidaires.org

SAMEDI 20 NOVEMBRE 2021 DE 15H À 17H

Jeu

LA FRESQUE DU CLIMAT PROPOSÉE PAR LUCIOLE & COLIBRI

Jouer à « La Fresque du climat », jeu collaboratif construit sur le rapport du GIEC. Objectif sensibiliser à la compréhension des changements climatiques. 3 phases : découvrir le lien entre activité humaine et changement climatique, embellir la fresque, discussion sur les changements à opérer.

Salle de médiation
Adultes - Gratuit sur inscription

SAMEDI 27 NOVEMBRE 2021 DE 15H À 17H

Atelier

ZÉRO DÉCHET

L'Office du Développement Durable et la médiathèque, vous invite à contribuer à la diminution des déchets en vous présentant de manière ludique et convivial des trucs et astuces pour réduire vos déchets, recettes de produits ménager, bees wrap, éponges tawashi.

Avec l'association « l'office du développement durable »
Salle de médiation
Adultes - Gratuit sur inscription

DU MARDI 4 AU DIMANCHE 16 JANVIER 2022

Exposition

PHOTOS DE YANN ARTHUS-BERTRAND DE LA FONDATION GOOD PLANET

Afin de sensibiliser à l'impact du dérèglement climatique sur notre planète mais aussi aux inégalités entre les populations, la médiathèque vous présente une sélection de photos de Yann Arthus Bertrand.

Entrée libre

SAMEDI 5 FÉVRIER 2022 DE 16H À 18H

RENCONTRE ET DEDICACE AVEC ÉMILIE SAITAS

En quoi consiste le métier d'auteur de BD ? Comment une bande dessinée naît-elle ? Venez découvrir son album graphique *L' Arbre de mon père* autour de la mémoire familiale. Durant cet échange, elle parlera de son travail d'auteur, de son parcours ainsi que de sa démarche artistique.

Espace musique et cinéma
À partir de 8 ans - Entrée libre

MERCREDI 11 MAI 2022 DE 15H À 17H

DEVIENS EXPLORATEUR DE LA BIODIVERSITÉ

L'association l'Office du Développement Durable et la médiathèque, t'invite à comprendre l'importance des multiples formes de vie sur terre. Pour cela participe au jeu, Les petits explorateurs de la biodiversité.

Salle de médiation
À partir de 8 ans - Entrée libre

SAMEDI 14 MAI 2022 DE 15H À 17H

Atelier

ZÉRO DÉCHET

L'association Happy NES (Happy nature environnement et savoir-faire) vous propose un atelier qui vous donnera des trucs et astuces pour réduire vos déchets.

Salle de médiation

Adulte - Entrée libre

MAGNANVILLE

Médiathèque Le Grenier des Arts

2 rue de la Mare Pasloue – 78200 Magnanville

Tél : 01 75 74 81 74 - mediatheque@mairie-magnanville.fr

www.bibliotheque-mairie-magnanville.net/

LES SAMEDIS 18, 25 SEPTEMBRE, 2 OCTOBRE 2021 DE 10H À 13H

Atelier d'écriture et de dessin

HISTOIRES DE FAMILLES

Comment votre mémoire familiale influence-t-elle votre manière de voir le monde ? À partir d'une photo de famille, d'un objet personnel ou d'une lettre ancienne, apprenez à mettre des mots et des images sur un récit écrit à la première personne avec Émilie Saitas, l'autrice de L'arbre de mon père. Poésie, bande-dessinée, texte illustré...l'image s'invite dans le texte et dans nos souvenirs ! 3 ateliers avec Émilie Saitas, accompagnée pour le 1er de Christel Han, auteure de Made in France.

Ados à partir de 13 ans / Adultes - Gratuit sur inscription

ORGEVAL

Bibliothèque Jeanne Denis

La Croisée – 93, rue de la Gare – 78630 Orgeval

01 78 63 10 14 – bibliotheque@mairie-orgeval.fr

www.bibliotheque-orgeval.net

Les activités ont lieu à la mairie d'Orgeval – Salle des mariages – 123, rue du Dr. Maurer

SAMEDI 11 DÉCEMBRE 2021 DE 16H À 17H30

RENCONTRE AVEC ÉMILIE SAITAS

En quoi consiste le métier d'auteur de BD ? Comment une bande dessinée naît-elle ? Venez découvrir son album graphique *L'Arbre de mon père* autour de la mémoire familiale. Durant cet échange, elle parlera de son travail d'auteur, de son parcours ainsi que de sa démarche artistique.

Adultes - Gratuit sur inscription

VENDREDI 4 FÉVRIER 2022 DE 19H30 À 21H

CARTE BLANCHE : ÉMILIE SAITAS ACCUEILLE ZEINA ABIRACHEB

Une rencontre entre deux autrices de bande-dessinée qui illustrent la mémoire familiale, chacune à sa façon. Cette carte blanche est modérée par Sonia Déchamps journaliste, co-directrice artistique en charge de la jeunesse au Festival International de la bande dessinée d'Angoulême.

Adultes - Gratuit sur inscription

PORCHEVILLE

Médiathèque Boris Vian

Rue de la Grande Remise – 78440 Porcheville

01 30 63 30 82 – mediatheque.borisvian@mairie-porcheville.fr

www.porcheville.fr

SAMEDI 20 NOVEMBRE 2021 DE 14H30 À 16H30

ANIMATION ÉCO-HABITAT

Découverte de l'éco-habitat et des éco-matériaux avec l'association Énergies Solidaires.

Adultes - Gratuit sur inscription

SAMEDI 20 NOVEMBRE 2021 DE 14H30 À 16H30

ANIMATION ZÉRO DÉCHET

Présentation des moyens de réduire nos déchets par l'association Le Mantois en Transition.

Adultes - Gratuit sur inscription

SAMEDI 27 NOVEMBRE 2021 DE 10H À 13H

FRESQUE DU CLIMAT

Animation de sensibilisation au réchauffement climatique par l'association Le Mantois en Transition.

Adulte - Gratuit sur inscription.

SAMEDI 18 DÉCEMBRE 2021, SAMEDIS 8 ET 15 JANVIER 2022 DE 14H À 17H

Atelier d'écriture et de dessin

HISTOIRES DE FAMILLES

Comment votre mémoire familiale influence-t-elle votre manière de voir le monde ? À partir d'une photo de famille, d'un objet personnel ou d'une lettre ancienne, apprenez à mettre des mots et des images sur un récit écrit à la première personne avec Émilie Saitas, l'autrice de *L'Arbre de mon père*. Poésie, bande-dessinée, texte illustré...l'image s'invite dans le texte et dans nos souvenirs ! 3 ateliers avec Émilie Saitas, accompagnée pour le 1er de Christel Han, auteure de Made in France.

Ados (à partir de 13 ans) /Adultes - Gratuit sur inscription

DU SAMEDI 8 AU SAMEDI 22 JANVIER 2022 AUX HEURES D'OUVERTURE DE LA MÉDIATHÈQUE

Exposition

L'ARBRE DE MON PÈRE D'ÉMILIE SAITAS

L'exposition itinérante des planches originales de *L'Arbre de mon père* d'Émilie Saitas s'installe à la bibliothèque pour quelques semaines. Venez découvrir son univers graphique bien identifiable.

Tous public - Entrée libre

VAUX-SUR-SEINE

Bibliothèque de Vaux-sur-Seine
89 rue du Général de Gaulle – 78740 Vaux-sur-Seine
01 30 99 48 80 - bibliotheque@vauxsurseine.fr
www.bibliotheque.vauxsurseine.fr

SAMEDI 2 OCTOBRE 2021 À 15H

BALADE BOTANIQUE

Dans le cadre de la résidence d'écrivain d'Émilie Saitas axée sur l'écologie et celui de la fête de la Science, une passionnée de la nature livre le secret des plantes environnantes et sensibilise à la protection de la biodiversité le temps d'une balade vauxoise. Pédagogique, ludique et vert.
Au départ de la bibliothèque

Gratuit sur inscription

SAMEDI 9 OCTOBRE 2021 À 10H

ATELIER

ZÉRO DÉCHET

Animation d'un atelier Zéro déchet par une experte qui nous transmet un peu de son savoir pour créer soi-même des cosmétiques, produits d'hygiène, infusions etc... à base de plantes. Écologique, économique, étonnant et amusant !

Gratuit sur inscription

SAMEDI 9 OCTOBRE 2021 À 15H

RENCONTRE CROISÉE AUTOUR DES HABITATS ALTERNATIFS

Émilie Saitas parle de sa BD sur le thème de l'habitat alternatif et des expériences vécues auprès de personnes vivant au plus près de la nature. À ses côtés, 2 intervenants de l'éco-hameau du Champ Foulon évoqueront l'habitat participatif ou comment vivre avec le moins d'empreinte environnementale.

Gratuit sur inscription

SAMEDI 22 JANVIER 2022 À 18H30

DANS LE CADRE DE LA NUIT DE LA LECTURE

CARTE BLANCHE : ÉMILIE SAITAS ACCUEILLE PAUL REY

Pour la nuit de la lecture, deux auteurs de bande-dessinée, Émilie Saitas et Paul Rey, nous présentent leurs œuvres et leurs univers respectifs et partagent leur expérience artistique.

Gratuit sur inscription

VERNEUIL-SUR-SEINE

Médiathèque Marie-Claire-Tihon
91, avenue du Château – 78480 Verneuil-sur-Seine
mediatheque@ville-verneuil-sur-seine.fr - 01 30 06 20 30
mediatheque.ville-verneuil-sur-seine.fr

DU MERCREDI 13 OCTOBRE AU SAMEDI 6 NOVEMBRE 2021

Exposition

L'ARBRE DE MON PÈRE D'ÉMILIE SAITAS

L'exposition itinérante des planches originales de *L'Arbre de mon père* d'Émilie Saitas s'installe à la bibliothèque pour quelques semaines. Venez découvrir son univers graphique bien identifiable.

Entrée libre

SAMEDI 20 NOVEMBRE 2021 DE 10H À 12H30

L'ÉCOLOGIE AU QUOTIDIEN

Vous êtes en recherche de motivation, de trucs et astuces pour réduire votre impact sur l'environnement ? Vous triez vos déchets mais vous souhaitez aller plus loin ? Et par où commencer ? Venez à la rencontre des membres de l'association Les Écolibris-Rive Gauche et d'Emilie Saitas pour découvrir que l'écologie au quotidien, c'est accessible et qu'on y prend goût.

Salle d'exposition Maurice-Béjart
Entrée libre / Sur inscription pour les groupes

LES SAMEDIS 4, 11 ET 18 DÉCEMBRE 2021 DE 9H À 13H

Atelier d'écriture et de dessin

HISTOIRES DE FAMILLES

Comment votre mémoire familiale influence-t-elle votre manière de voir le monde ? À partir d'une photo de famille, d'un objet personnel ou d'une lettre ancienne, apprenez à mettre des mots et des images sur un récit écrit à la première personne avec Émilie Saitas, l'autrice de L'arbre de mon père. Poésie, bande-dessinée, texte illustré...l'image s'invite dans le texte et dans nos souvenirs ! 3 ateliers avec Émilie Saitas, accompagnée pour le 1er de Christel Han, auteure de Made in France.

Salle du Champclos
Ados (à partir de 13 ans) / Adultes - Gratuit sur inscription

VERNOUILLET

Bibliothèque municipale
5 rue Paul Doumer – 78540 Vernouillet
01 39 71 56 10 - bibliotheque@mairie-vernouillet.fr
bibliothequevernouillet78.opac-x.com

SAMEDI 25 SEPTEMBRE 2021 À 14H30

RENCONTRE AVEC ÉMILIE SAITAS AUTOUR DE LA MÉMOIRE FAMILIALE

En quoi consiste le métier d'auteur de BD ? Comment une bande dessinée naît-elle ? Venez découvrir son album graphique *L'Arbre de mon père* autour de la mémoire familiale. Durant cet échange, elle parlera de son travail d'auteur, de son parcours ainsi que de sa démarche artistique.

Gratuit sur inscription

DU SAMEDI 25 SEPTEMBRE 2021 AU SAMEDI 2 OCTOBRE 2021

Exposition

L'ARBRE DE MON PÈRE D'ÉMILIE SAITAS

L'exposition itinérante des planches originales de *L'Arbre de mon père* d'Émilie Saitas s'installe à la bibliothèque pour quelques semaines. Venez découvrir son univers graphique bien identifiable.

Gratuit sur inscription

SAMEDI 13 NOVEMBRE 2021 À 15H30

RENCONTRE AVEC ÉMILIE SAITAS : ENTRE ÉCOLOGIE ET CRÉATIVITÉ

Émilie Saitas, auteur BD en résidence sur le territoire GPS&O, vous présente son nouveau projet centré sur l'écologie. Comment travaille un auteur de bande dessinée ? Pourquoi cette thématique ? Partez à la découverte de son processus créatif à l'occasion d'une rencontre inspirante.

Espace Pierre Bosco – Boulevard de l'Europe – 78540 Vernouillet

Gratuit sur inscription

Dans le cadre du 1er salon de la bande dessinée de Vernouillet les 13&14 novembre 2021, organisé par l'association La Neuvième BD.

Plus d'infos sur 9emebd.fr

RESTITUTION DE LA RÉSIDENCE

MÉDIATHÈQUE COMMUNAUTAIRE AUX MUREAUX

DU MARDI 8 FÉVRIER AU DIMANCHE 6 MARS 2022

EXPOSITION

Cette exposition retrace les 6 mois de résidence d'Émilie Saitas. Venez découvrir une rétrospective des ateliers d'écriture et de dessins et des différents temps de rencontres qui ont pu se dérouler sur le territoire. L'autrice y présentera également son projet d'écriture (croquis, story-board ...) ainsi que les planches originales de son diptyque L'Arbre de mon père.

Entrée libre aux horaires d'ouverture de la médiathèque

SAMEDI 12 FÉVRIER 2022 À 17H

INAUGURATION DE L'EXPOSITION DE RESTITUTION

Tous les acteurs de cette résidence sont invités à venir à la rétrospective en la présence d'Emilie Saitas et des différents partenaires.

Entrée libre

LES PARTENAIRES DE LA RÉSIDENCE

ANDRÉSY en Yvelines

BUCHEL@Y

Seine de vos envies GARCENVILLE

COMMUNE DE GUERVILLE

Les Mureaux
Notre ville a du talent

Magnanville
Un état d'esprit

Verneuil

Vernouillet

aptimots LIBRAIRIE

L'Illustrarium BD

Librairie LA nouvelle RÉSERVE

Librairie - Papeterie Camille Tonnerre

Colibris d'ANDRÉSY

LES ECOLIBRIS RIVE GAUCHE

énergiesolidaires

Happy Nes

Le Mantois en Transition

Luciole & Colibri

Office du développement durable

SESNMV

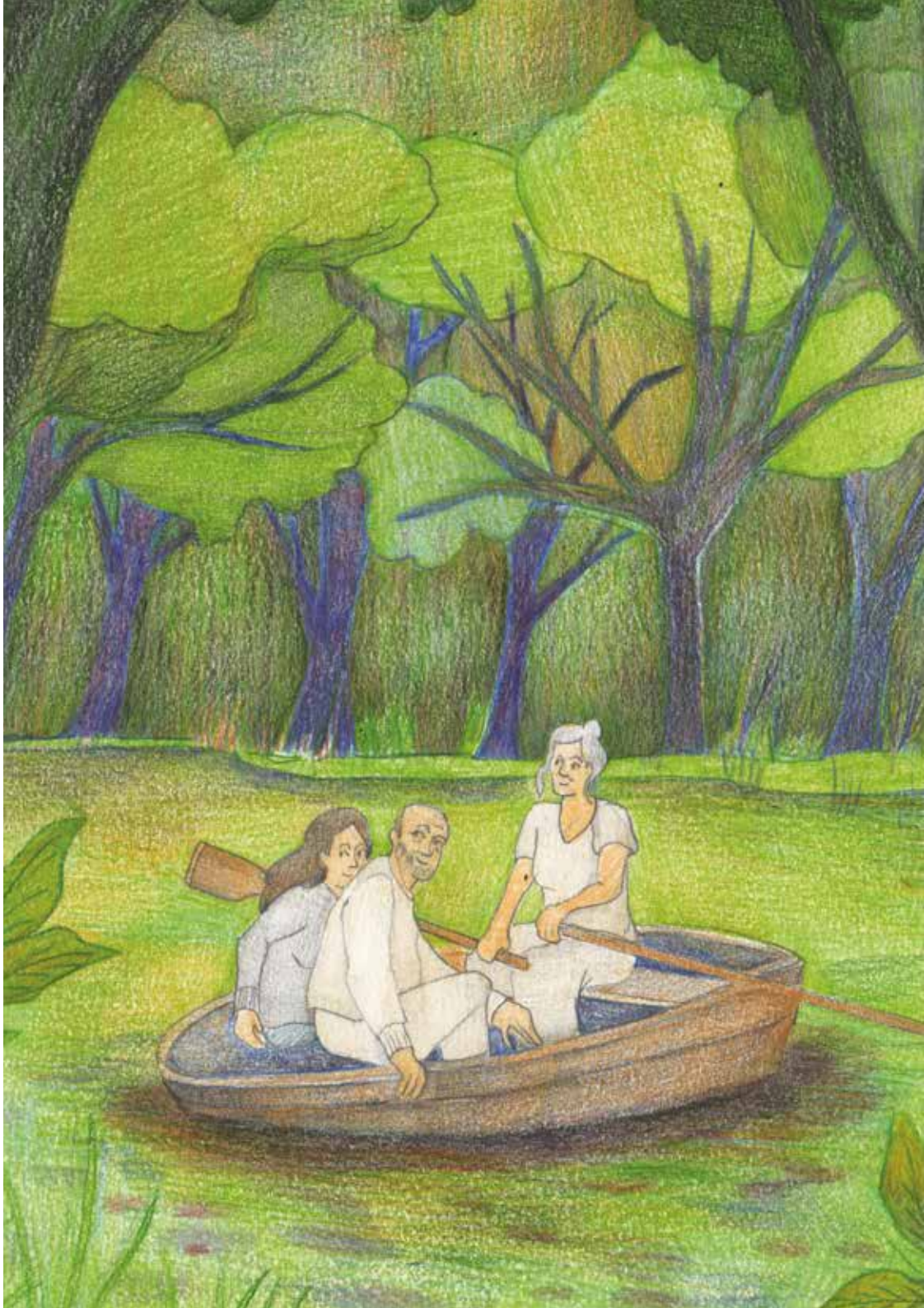

©Conception 2021 : GPSEO - LACROIX N - SIRET : 200 059 889 00010 - Imprimerie certifiée - Ne pas jeter sur la voie publique.

Région ile de France

Librairie La nouvelle RÉSERVE

LA MÉDIATHÈQUE

Guillemette LE RÉSEAU GPSEO DES BIBLIOTHÈQUES

GRAND PARIS SEINE & OISE