



GRAND PARIS
**SEINE
& OISE**
COMMUNAUTÉ URBAINE

Seine & Oise

Escapade en Vallée de Seine
ENTRE PARIS ET LA NORMANDIE



DOSSIER DE PRESSE

Lancement du Guide du Routard - Vallée de la Seine

De Conflans aux portes de la Normandie

LUNDI 5 MARS 2018 - CONFLANS-SAINTE-HONORINE





DOSSIER DE PRESSE

Lancement du Guide du Routard - Vallée de la Seine De Conflans aux portes de la Normandie

Engagé en février 2017, le partenariat entre la communauté urbaine Grand Paris Seine & Oise et Hachette Tourisme a donné lieu à la création d'une édition du célèbre Guide du Routard, dédiée à la Vallée de Seine et au territoire de la communauté urbaine Grand Paris Seine & Oise.

Soyez les premiers à découvrir et à parcourir le territoire communautaire de Conflans aux portes de la Normandie, vu et raconté par les auteurs du Guide du Routard.

SOMMAIRE

P. 3

Vallée de la Seine, de Conflans aux portes de la Normandie

P. 4

Guide du Routard, les coups de coeur

P. 5

Grand Paris Seine & Oise, la Seine au coeur du territoire

P. 7

Le tourisme, un levier pour l'attractivité du territoire

P. 8

Grand Paris Seine & Oise, le défi du tourisme

P. 9

Zoom sur l'offre touristique : fluvial & fluvestre

P. 10

Zoom sur l'offre touristique : culture & patrimoine

P. 11

Zoom sur l'offre touristique : loisirs de plein-air, sports & nature

LUNDI 5 MARS

CONFLANS-SAINTE-HONORINE

Conférence de presse en présence de Philippe Gloaguen (directeur du Guide du Routard), Philippe Tautou (Président de la communauté urbaine GPS&O) et Laurent Brosse (vice-président de la communauté urbaine GPSEO délégué au développement touristique, maire de Conflans-Sainte-Honorine)

Découverte de l'exposition « **Au coeur du Routard** » à l'Orangerie : une immersion dans les pages du guide et les coups de coeur du Routard sur le territoire.

Cocktail déjeunatoire « Saveurs de Seine & Oise » : dégustez les produits du terroir (et n'oubliez pas votre petit souvenir en images...).

Visite du **musée de la Batellerie** : abrité dans le château du Prieuré magnifiquement restauré, le site propose depuis 2015 une nouvelle muséographie mettant en avant la richesse de ses collections.



VALLÉE DE LA SEINE

de Conflans aux portes de la Normandie

À moins de trente minutes de Paris, le célèbre fleuve anime les villes qu'il traverse au gré de ses méandres, de Conflans-Sainte-Honorine aux portes de la Normandie. Un territoire à la fois urbain et rural trop longtemps ignoré. Laissez-vous surprendre par cette artère historique sous le signe de l'eau à longer à pied, à vélo, sur les chemins de halage. Cap sur la Vallée de la Seine, à la découverte de ses îles et de sa campagne émaillée de sites exceptionnels !

Flânez sur les quais et dans le centre-ville pittoresque de Conflans-Sainte-Honorine, capitale de la batellerie. Entrez dans la superbe collégiale Notre-Dame de Mantes-la-Jolie dont les toits colorés illuminent la ville et ne manquez pas d'aller découvrir le nouveau parcours consacré à Maximilien Luce au musée de l'Hôtel-Dieu. Les amoureux de la nature iront observer les oiseaux migrateurs dans la réserve ornithologique du domaine naturel de Flicourt, plus de 160 espèces y sont recensées. Pour les astronomes et les scientifiques en herbe, filez rêver au Parc aux Étoiles à Triel-sur-Seine. C'est toute la famille qui sera également séduite par le nouveau Parc du Peuple de l'herbe à Carrières-sous-Poissy, un espace vert dédié à la biodiversité et aux insectes. Pour les randonneurs, les sentiers du parc naturel du Vexin français leurs offriront de bucoliques balades autour de jolis villages, notamment ceux de Brueil-en-Vexin, Oinville-sur-Montcient ou de Fontenay-Saint-Père. Une jolie échappée par le GR 2, dans une nature encore bien préservée. Les amateurs d'architecture ne manqueront pas l'incroyable Villa Savoye à Poissy réalisée par le célèbre architecte Le Corbusier. Une œuvre futuriste inscrite au patrimoine mondial de l'Unesco. Laissez le monde derrière vous et partez sur les traces des peintres qui furent séduits par les paysages de la boucle de Moisson, une véritable mosaïque de couleurs. Vous aurez alors bien mérité un moment de détente sur l'île de loisirs du Val de Seine. Et n'oubliez pas de faire votre marché chez des producteurs locaux, la Vallée de la Seine vous réserve de belles et bonnes surprises ! Nature, culture, loisirs, plaisirs, la Vallée de la Seine s'offre à vous selon vos envies.

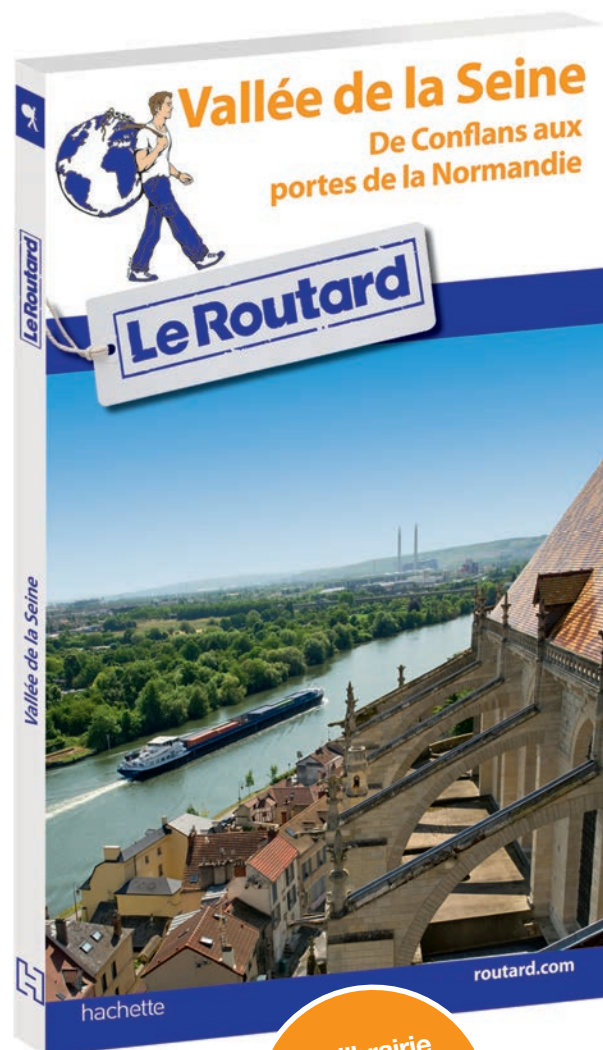

En librairie
le 07 mars 2018
112 pages
4,90 € TTC

GUIDE DU ROUTARD

Les coups de cœur



Musarder sur le quai de Conflans-Sainte-Honorine à l'atmosphère nonchalante avant d'aller visiter le musée de la batellerie.



Voir les fonts baptismaux où fut baptisé Saint Louis dans la collégiale Notre-Dame de Poissy.



Se plonger dans les 80 ans d'histoire de l'industrie automobile de Carrières-sous-Poissy au CAAPY.



Rencontrer Zola dans son intimité en visitant sa maison à Médan et réfléchir sur toutes les formes de discrimination au Musée Dreyfus.



Découvrir les bases de l'architecture moderne à la Villa Savoye construite par Le Corbusier à Poissy.



Se balader dans le nouveau Parc du Peuple de l'herbe à Carrières-sous-Poissy.



Voyager dans l'espace au Parc aux Étoiles à Triel-sur-Seine.



Découvrir Mantes-la-Jolie, sa collégiale et son histoire au gré d'une promenade dans ses vieux quartiers.



Parcourir les chemins de randonnées du Parc naturel régional du Vexin français. Se détendre, se baigner ou faire du sport sur l'île de loisirs du Val de Seine à Verneuil-sur-Seine ou celle des Boucles de Seine à Moisson-Mousseaux-sur-Seine, quel que soit l'âge de ses artères.



Dans la boucle de Moisson, mettre ses pas dans ceux des peintres qui furent séduits par les paysages de Moisson ou Rolleboise et essayer de retrouver au gré de votre promenade certains points de vue de leurs tableaux.



S'attabler avec vue sur la Seine pour une pause gourmande avant de repartir s'oxygéner dans la forêt de Rosny.

Et bien d'autres découvertes inédites...



GRAND PARIS SEINE & OISE

La Seine au cœur du territoire

La communauté urbaine Grand Paris Seine & Oise, idéalement située sur l'axe stratégique Paris-Rouen-Le Havre, s'étend de Rolleboise à Conflans-Sainte-Honorine sur une superficie de 500 km² et réunit environ 408 000 habitants répartis dans 73 communes. C'est la première communauté urbaine de France. À la fois urbain et rural, industriel et agricole, le territoire de GPS&O est riche de ses contrastes avec la Seine comme colonne vertébrale. Le fleuve a façonné l'histoire et le développement du territoire.

UN PEU D'HISTOIRE...

L'activité en vallée de Seine remonte au Moyen-Âge. Territoire de chasses royales, de labourage et de pâturage, cette partie de la vallée de Seine se développe très tôt de part et d'autre des ponts (Mantes/Limay, Meulan/Les Mureaux et Poissy/Carrières-sous-Poissy). Ces villes-ponts sont des lieux d'échanges importants et de Saint-Germain-en-Laye à Mantes-la-Jolie, les voies royales qui deviendront, au Nord, la RD190 et au Sud, la RD113 sont des axes majeurs. Au XVIII^e siècle, les coteaux se développent avec l'implantation de bourgs qui surplombent une vallée agricole fertile. Le territoire connaît ensuite un essor à partir de ses réseaux, d'abord avec l'arrivée de la ligne de chemin de fer rive gauche Paris-Rouen-Le Havre (1843) puis rive droite, en 1892, avec la ligne Paris-Mantes par Conflans qui suscite un engouement pour la villégiature en bord de fleuve. Les impressionnistes s'inspirent aussi largement des atouts paysagers et architecturaux de la vallée de Seine.

Après les gares et la voie ferrée, c'est l'autoroute reliant la capitale à la Normandie qui structure ensuite le développement du territoire à partir du milieu du XX^e siècle. La chenalisation de la Seine va donner un nouvel élan démographique et économique, favorisant

ainsi l'essor industriel. Durant « Les 30 glorieuses » et jusqu'au début des années 1970, de grands sites industriels, liés pour la plupart à l'activité automobile, s'implantent. Cette croissance s'accompagne de la construction des grands ensembles et de zones pavillonnaires indispensables pour le logement des salariés.

UNE POSITION STRATEGIQUE

Ce territoire qui constitue l'entrée ouest de l'Île-de-France est desservi par plusieurs infrastructures de transport : les autoroutes A14 et A13, la ligne J du Transilien, le RER A à Poissy. D'autres projets vont permettre un maillage plus complet. À l'horizon 2024, le prolongement du RER E jusqu'à Mantes-la-Jolie est un enjeu majeur pour le territoire. La nouvelle ligne Tram 13, anciennement appelée Tangentielle Ouest, va également ouvrir de nouvelles connections au réseau de transports de l'Île-de-France et aux autres bassins d'emploi.



GRAND PARIS SEINE & OISE

La Seine au cœur du territoire

UN TERRITOIRE AUX MULTIPLES FACETTES

Le territoire est profondément « polycentrique », organisé autour de quatre pôles : le bassin de vie du Mantois à l'Ouest autour de Mantes-la-Jolie, Mantes-la-Ville, Magnanville et Buchelay; au centre Aubergenville, Les Mureaux, Meulan ; à l'Est, Poissy et Achères qui polarisent toute la boucle de Chanteloup; au Nord-Est, Conflans-Sainte-Honorine qui se positionne comme le trait d'union avec l'agglomération de Cergy-Pontoise. Plus globalement, la diversité de la communauté urbaine s'applique aussi bien à la géographie avec des vallées, des coteaux ou des plateaux qu'à l'urbanisme avec des villages, des bourgs ruraux, des villes de taille intermédiaire ou des centres urbains importants.

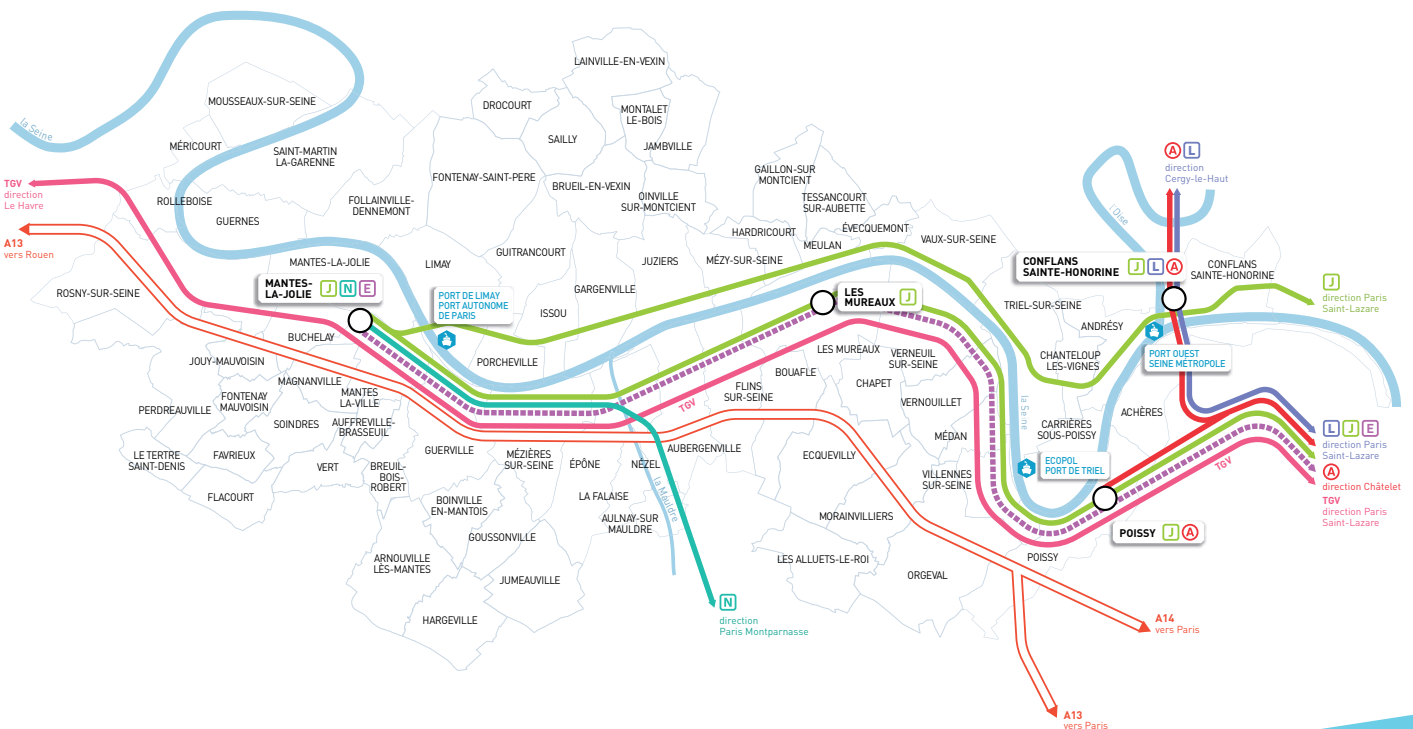
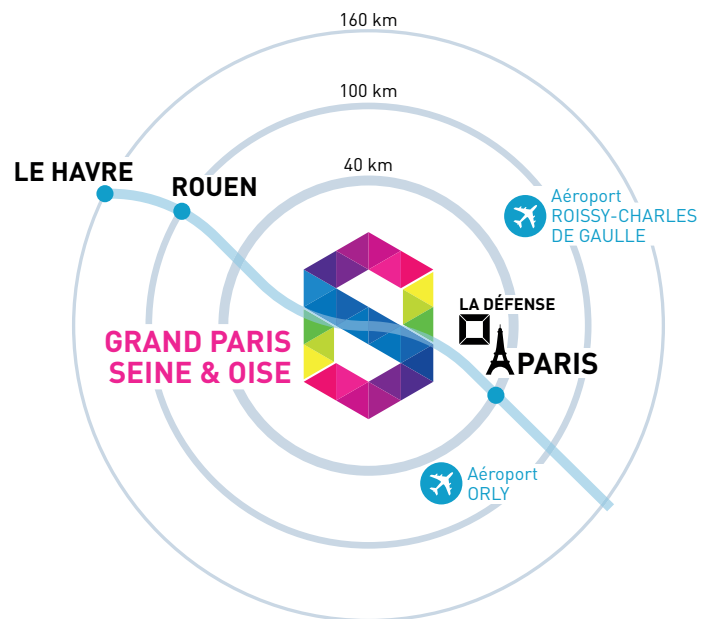

LE TOURISME

Un levier pour l'attractivité du territoire

Le tourisme est une compétence de la communauté urbaine que n'exerçaient pas forcément les anciennes intercommunalités. La promotion de ce secteur d'activités, les actions d'aménagement comme les haltes fluviales par exemple et la création d'offices de tourisme relèvent donc à présent de GPS&O.

Pour le territoire, le développement du tourisme est, à n'en pas douter, un vecteur d'attractivité important. Avec des atouts comme la Seine, de grands espaces, une richesse patrimoniale et une proximité directe de Paris qui sera renforcée par l'arrivée du RER Eole en 2024, la communauté urbaine dispose de ressources à valoriser et développer.

Plusieurs communes et certaines intercommunalités avaient déjà lancé des actions et parfois instauré une taxe de séjour. L'enjeu à présent est tout à la fois de capitaliser sur ces actions et d'en développer de nouvelles pour conduire une démarche partagée à l'échelle du territoire, en lien avec les partenaires que sont les offices du tourisme, les collectivités (communes, Département, Région), les acteurs locaux (Parc naturel régional, Voies Navigables de France...) et les acteurs privés.

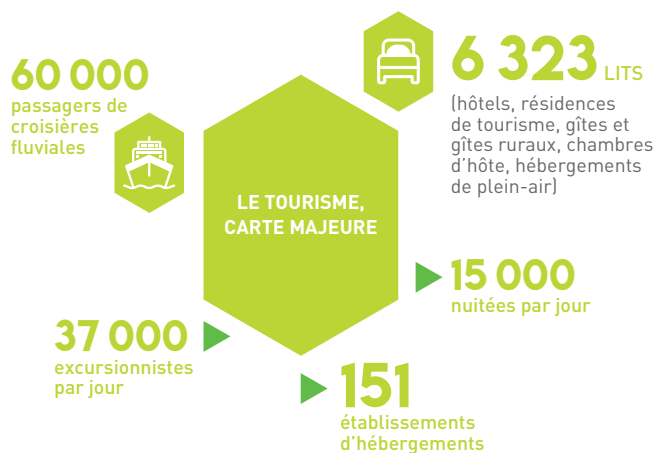

UNE CARTE TOURISTIQUE INTERCOMMUNALE

La première carte touristique de la communauté urbaine Grand Paris Seine & Oise est sortie au début de l'été. Cette première version, en français/anglais, tirée à 20 000 exemplaires, a été diffusée principalement dans les offices du tourisme ou points d'information touristique du territoire, dans les principaux lieux de visites, mais aussi dans les mairies de la communauté urbaine. Le souhait de la communauté urbaine était de se démarquer visuellement des cartes traditionnelles. Pour cela, elle a fait appel aux talents d'une illustratrice. Le traitement graphique des monuments, sites à découvrir... permet de donner une homogénéité visuelle à la carte.

RÉPARTITION DES 6 323 LITS TOURISTIQUES DU TERRITOIRE GPS&O

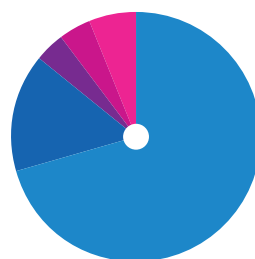

- ▶ HÔTEL
- ▶ RÉSIDENCE DE TOURISME
- ▶ GÎTE ET GÎTE RURAL
- ▶ CHAMBRE D'HÔTES
- ▶ HÉBERGEMENT DE PLEIN AIR

GRAND PARIS SEINE & OISE

Le défi du tourisme

Pour la communauté urbaine, l'ambition est de se positionner comme un territoire touristique sur l'Axe Seine, entre Paris et Le Havre. La Seine et ses espaces naturels sont ainsi au cœur du projet : il s'agit de créer une dynamique touristique et de faire émerger les sites remarquables et les espaces de loisirs.

Aujourd'hui pensé à l'échelle intercommunale, le développement touristique s'appuie sur les atouts du territoire (vélo en bords de Seine à travers le projet Seine à vélo, croisière avec hébergement, animation des berges, plaisance...). Dans cette logique, il est envisagé d'accompagner davantage les projets à fort potentiel tels que celui porté par la Fondation Le Corbusier ou la valorisation de l'histoire automobile. L'objectif ? Faire exister le territoire à l'échelle de l'Île-de-France.

Dans un environnement touristique fortement concurrentiel mais qui offre également une zone de chalandise considérable, l'image touristique du territoire de Grand Paris Seine & Oise reste à construire. Evasion et proximité, découverte et authenticité, campagne & villes, villégiature et nature... À bien des égards, ce territoire réconcilie les diversités et fait de son hétérogénéité une force. L'évasion aux portes de Paris se matérialise à travers des thèmes propres au territoire (architecture et patrimoine, villégiature, tourisme vert, industrie d'hier et de demain, impressionnisme et culture).





ZOOM SUR L'OFFRE TOURISTIQUE

Fluvial & fluvestre

Paysages impressionnistes, batellerie, guinguettes et canotage... Le développement du tourisme local ne pourra se faire sans incarner l'histoire et l'identité d'un territoire qui demeure profondément lié à la Seine. Le fleuve est plus que jamais un levier de développement, en particulier au titre du tourisme fluvial et fluvestre. Il s'agit notamment d'adapter le réseau d'escales et d'accompagner le développement de croisières d'excursion, sans oublier le secteur de la plaisance.

EN CHIFFRES

5 ports de plaisance

7 haltes fluviales

60 000 passagers de croisières fluviales

UN NOUVEAU QUAI POUR LES CROISIÈRES

L'aménagement d'un quai dédié à la croisière fluviale avec hébergement a été lancé en 2016 à Mantes-la-Jolie. Ce projet a été mené en partenariat avec la commune, Voies Navigables de France, Port de Paris et l'entreprise Agis - représentant de compagnies de croisières. La communauté urbaine est intervenue au titre du réaménagement des quais et des espaces de stationnement dédiés aux cars de tourisme. L'objectif est d'assurer une qualité d'accueil aux bateaux de croisière tout en garantissant une intégration au tissu urbain.



Capitale de la batellerie

ZOOM SUR L'OFFRE TOURISTIQUE

Culture & patrimoine

La culture reste un facteur clé de l'attractivité de la France, première destination touristique mondiale. La richesse patrimoniale, la diversité de l'offre culturelle et la vitalité de la création artistique constituent les principales motivations d'un voyage en France, tant pour les visiteurs étrangers que pour les résidents français. En matière de tourisme culturel et patrimonial, GPS&O dispose d'une offre variée, liée à l'histoire du territoire (lieux de villégiature, maisons d'artistes, impressionnisme, batellerie, automobile...). L'enjeu est aujourd'hui de « mettre en tourisme » cette offre en la rendant plus accessible.

BIENTÔT UN MUSÉE DÉDIÉ À LE CORBUSIER

En partenariat avec la Fondation Le Corbusier, le Centre des Monuments Nationaux (CMN), la ville de Poissy et la DRAC Île-de-France, la communauté urbaine étudie la possibilité de créer un musée Le Corbusier à Poissy. Il serait implanté à proximité de la Villa Savoye à Poissy, l'une des réalisations emblématiques du célèbre architecte qui a été classée le 17 juillet 2016 au patrimoine mondial de l'UNESCO. La volonté muséographique est de constituer un lieu vivant, présentant les travaux de celui qui a été architecte mais aussi plasticien et penseur. Le fonds d'environ 400 000 documents serait ainsi valorisé de manière dynamique et interactive en privilégiant des espaces de présentation des collections, des espaces documentaires et de recherches et enfin des espaces pédagogiques et artistiques permettant d'assurer une médiation intelligente des œuvres.

EN CHIFFRES

39 édifices classés au titre des Monuments Historiques

52 édifices inscrits au titre des Monuments Historiques

45 000 visiteurs/an à la Villa Savoye dont 65% d'étrangers

LES LABELS

« CULTURE ET PATRIMOINE »

- 1 site classé au patrimoine mondial de l'UNESCO : la Villa Savoye Le Corbusier à Poissy
- 19 communes concernées par le label Pays d'Art et d'Histoire du Parc Naturel Régional du Vexin
- 4 lieux référencés « Maisons des illustres » : Maisonnets Nadia et Lili Boulanger (Gargenville), Château de Vaux (Vaux-sur-Seine), Château de Médan (demeure de Maurice Maeterlinck) et Maison d'Émile Zola (Médan).



Collégiale de Mantes-la-Jolie

ZOOM SUR L'OFFRE TOURISTIQUE

Loisirs de plein-air, sports & nature

Avec ses 2/3 d'espaces naturels à proximité immédiate de Paris, le territoire de GPS&O présente un potentiel non négligeable pour le développement d'un tourisme « nature et plein-air ». Si l'offre touristique existe en termes d'équipements (îles de loisirs, Parc du Peuple de l'herbe...) et d'activités (randonnées, cyclotourisme, équitation, golf...), elle doit être mieux connue et développée.

L'AGROTOUTRISME, UN AXE À DÉVELOPPER ?

Au printemps 2017, la communauté urbaine Grand Paris Seine & Oise a lancé un vaste diagnostic devant permettre l'élaboration d'une charte agricole et forestière, en lien avec les acteurs agricoles, économiques, et institutionnels concernés. Accueil à la ferme, patrimoine agricole, événementiels et animations... Si les grands axes seront connus à l'automne 2018, l'agrotourisme est d'ores et déjà identifié comme un secteur à privilégier (attractivité du territoire, sensibilisation au monde rural...).

ET AUSSI... LE PSG S'INSTALLE À POISSY !

Le plus grand club actuel du football français va quitter le camp des Loges à Saint-Germain-en Laye pour s'installer à Poissy au début de la saison 2019-2020.

EN CHIFFRES

- 2 îles de loisirs : Val de Seine à Verneuil-sur-Seine et Boucles de Seine à Moisson
- 5 golfs
- 1 patinoire, unique équipement du genre dans les Yvelines
- 6 chalets nordiques gérés par la communauté urbaine
- 1 patinoire, unique équipement du genre dans les Yvelines
- 37 espaces naturels protégés
 - > Zones Naturelles d'Intérêt Écologique, Floristique et Faunistique (Bois de Rolleboise, Forêt de Rosny...)
 - > Zone d'importance pour la conservation des oiseaux (Boucle de Moisson).

