

## Les Alluets-le-Roi

Edifice patrimoine urbain et rural

78010\_PAT\_025

Nom : Maison de bourg

Typologie : Maison de bourg

23 GRANDE RUE

Etat : Bon et transformé

**PROTECTION :**  
*Remarquable*



Genèse	Non renseigné
--------	---------------

Période de construction	<i>Non renseigné</i>	Intérêt	Historique : OUI Architectural : Paysager :
-------------------------	----------------------	---------	---

### PRINCIPALES CARACTERISTIQUES

Morphologie & Implantation des constructions	Rapport à la rue : Aligné	
	Rapport aux limites : Sur les deux limites au moins (2 côtés ou plus)	
	Autres éléments à préserver : Non renseigné	
Gabarit : R+1		
Qualité urbaine & architecturale	Traitement de la façade	Composition : Travées régulières Matériaux : Moellon calcaire
	Traitement de la toiture	Forme : 4 pans Matériaux : Tuile mécanique
	Dispositions particulières	<i>proportion du bâti</i>
Qualité paysagère & écologique	Espace libre : Présence	
	Espace paysager : Non renseigné	

## Les Alluets-le-Roi

Edifice patrimoine urbain et rural

78010\_PAT\_014

Nom : Maison de bourg

Typologie : Maison de bourg

39 GRANDE RUE

Etat : Bon et transformé

**PROTECTION :**  
*Remarquable*



Genèse	Non renseigné
--------	---------------

Période de construction	<i>Non renseigné</i>	Intérêt	Historique : OUI Architectural : Paysager : OUI
-------------------------	----------------------	---------	---

### PRINCIPALES CARACTERISTIQUES

Morphologie & Implantation des constructions	Rapport à la rue : Aligné	
	Rapport aux limites : Sur les deux limites au moins (2 côtés ou plus)	
	Autres éléments à préserver : Non renseigné	
Gabarit : R+1		
Qualité urbaine & architecturale	Traitement de la façade	Composition : Travées irrégulières Matériaux : Moellon calcaire
	Traitement de la toiture	Forme : 2 pans Matériaux : Tuile mécanique
	Dispositions particulières	<i>Non renseigné</i>
Qualité paysagère & écologique	Espace libre : Présence	
	Espace paysager : Jardin intéressant <i>Alignement d'arbres</i>	

**Les Alluets-le-Roi**

Edifice patrimoine urbain et rural

78010\_PAT\_003

Nom : Mairie - Ecole

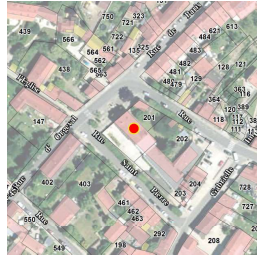

Typologie : Maison de bourg

2 RUE D'ORGEVAL

Etat : Bon et transformé

**PROTECTION :**  
 Remarquable

<b>Genèse</b>	Place devant la mairie où se trouve le monument aux morts de 14-18 construit en 1921 par M. Dejardin offert par la famille Deutsch de la Meurthe propriétaire aux Alluets. Le corps de garde 1849-50 construit pour servir de prison temporaire. Aménagement de la place 2017.
---------------	--

<b>Période de construction</b>	1842 ; 1881 ; 1914 2nd quart XIXème 4e quart XIXème siècle	<b>Intérêt</b>	Historique : OUI Architectural : OUI Paysager :
--------------------------------	---	----------------	---

**PRINCIPALES CARACTERISTIQUES**

<b>Morphologie &amp; Implantation des constructions</b>	Rapport à la rue : En recul	
	Rapport aux limites : Sur les deux limites au moins (2 côtés ou plus)	
	Autres éléments à préserver : Bâtiment secondaire	
Gabarit : R+1+C		
<b>Qualité urbaine &amp; architecturale</b>	Traitement de la façade	Composition : Travées régulières Matériaux : Enduit
	Traitement de la toiture	Forme : 2 pans Matériaux : Tuile plate
	Dispositions particulières	Encadrement des baies, soubassement en pierre, débord de toiture
<b>Qualité paysagère &amp; écologique</b>	Espace libre : Présence	
	Espace paysager : Non renseigné	

**Les Alluets-le-Roi**

Edifice patrimoine urbain et rural

78010\_PAT\_002

Nom : Eglise Saint Nicolas



Typologie : Patrimoine urbain et rural

3 RUE SAINT NICOLAS

Etat : Moyen

**PROTECTION :**  
 Remarquable

<b>Genèse</b>	Il reste la base du clocher + les fenêtres et les piles de la nef. Début de la construction XIIème siècle, Eglise consacrée à Saint-Nicolas, évêque de Myre et martyr au IVème siècle. Portail « classique » date du XVème siècle. Le cœur et le transept datent du XVème siècle. Vitraux de la fin du XIXème siècle, pierre tombale XVème siècle. La cloche date de 1705, elle s'appelle Marie Anne Andrée.
---------------	--

<b>Période de construction</b>	du XIIe au XIVème siècle	<b>Intérêt</b>	Historique : OUI Architectural : OUI Paysager : OUI
--------------------------------	--------------------------	----------------	---

**PRINCIPALES CARACTERISTIQUES**

<b>Morphologie &amp; Implantation des constructions</b>	Rapport à la rue : Aligné	
	Rapport aux limites : Sur les deux limites au moins (2 côtés ou plus)	
	Autres éléments à préserver : Non renseigné	
Gabarit : HORS GABARIT		
<b>Qualité urbaine &amp; architecturale</b>	Traitement de la façade	Composition : Travées irrégulières Matériaux : Composée
	Traitement de la toiture	Forme : Complexe Matériaux : Tuile plate
	Dispositions particulières	couverture du clocher en ardoise, épi de faitage, girouette
<b>Qualité paysagère &amp; écologique</b>	Espace libre : Présence	
	Espace paysager : Jardin intéressant Alignement d'arbres	

## Les Alluets-le-Roi

Edifice patrimoine urbain et rural

78010\_PAT\_023

Nom : Maison de bourg

Typologie : Maison de bourg

9 RUE SAINT NICOLAS

Etat : Bon et transformé

**PROTECTION :**  
*Remarquable*

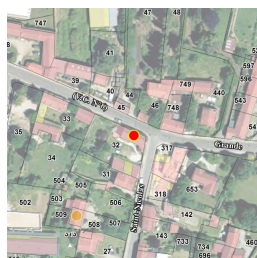

Genèse	Non renseigné
--------	---------------

Période de construction	2nd moitié XVIIIème siècle	Intérêt	Historique : OUI Architectural : Paysager :
-------------------------	----------------------------	---------	---

### PRINCIPALES CARACTERISTIQUES

Morphologie & Implantation des constructions	Rapport à la rue : Aligné	
	Rapport aux limites : Sur une limite (1 côté)	
	Autres éléments à préserver : Non renseigné	
	Gabarit : SS+R+1	
Qualité urbaine & architecturale	Traitement de la façade	Composition : Travées irrégulières Matériaux : Enduit
	Traitement de la toiture	Forme : 2 pans Matériaux : Tuile mécanique
	Dispositions particulières	Cadran solaire, comiche
Qualité paysagère & écologique	Espace libre : Présence	
	Espace paysager : Non renseigné	
	Arbre remarquable	

## Les Alluets-le-Roi

Edifice patrimoine urbain et rural

78010\_PAT\_029

Nom : Villa

Typologie : Villa

5 RUE SAINT-NICOLAS

Etat : Bon et transformé

**PROTECTION :**  
*Remarquable*



Genèse	Non renseigné
--------	---------------

Période de construction	Non renseigné	Intérêt	Historique : Architectural : OUI Paysager : OUI
-------------------------	---------------	---------	---

### PRINCIPALES CARACTERISTIQUES

Morphologie & Implantation des constructions	Rapport à la rue : En recul	
	Rapport aux limites : Sur une limite (1 côté)	
	Autres éléments à préserver : Non renseigné	
	Gabarit : R+1	
Qualité urbaine & architecturale	Traitement de la façade	Composition : Travées régulières Matériaux : Enduit
	Traitement de la toiture	Forme : 2 pans Matériaux : Tuile mécanique
	Dispositions particulières	Porte et fenêtre cintrée, bandeau, volet bois, garde de corps en ferronnerie
Qualité paysagère & écologique	Espace libre : Présence	
	Espace paysager : Jardin intéressant	

## Les Alluets-le-Roi

Ensemble bâti

78010\_PAT\_015

Nom : Corps de ferme

Typologie : Corps de ferme

7 RUE DES BONS ENFANTS

Etat : Bon et transformé

**PROTECTION :**  
*Remarquable*

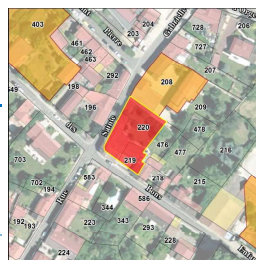

<b>Genèse</b>	Non renseigné
---------------	---------------

<b>Période de construction</b>	<i>Non renseigné</i>	<b>Intérêt</b>	Historique : OUI Architectural : Paysager :
--------------------------------	----------------------	----------------	---

### PRINCIPALES CARACTERISTIQUES

<b>Morphologie &amp; Implantation des constructions</b>	Rapport à la rue : Non concerné	
	Rapport aux limites : Non concerné	
	Autres éléments à préserver : Non renseigné	
	Gabarit : R+1	
<b>Qualité urbaine &amp; architecturale</b>	Traitement de la façade	Composition : Travées régulières Matériaux : Moellon calcaire
	Traitement de la toiture	Forme : Complexe Matériaux : Tuile plate
	Dispositions particulières	<i>Non renseigné</i>
<b>Qualité paysagère &amp; écologique</b>	Espace libre : Non renseigné	
	Espace paysager : Non renseigné	

## Les Alluets-le-Roi

Ensemble bâti

78010\_PAT\_004

Nom : Manoir Saint-Sylvestre

Typologie : Corps de ferme

13 RUE DES BONS ENFANTS

Etat : Moyen

**PROTECTION :**  
*Remarquable*



<b>Genèse</b>	Manoir peut-être construit au XVème siècle. Au XIXème siècle, on ajoute le bâtiment des étables au nord et on reconstruit le logis est le long de la rue. Destruction du pavillon ouest à une date inconnue, ensemble dénaturé. Présence d'un pigeonnier, 1 tour carrée du XVème siècle. Ferme Saint-Sylvestre-la-Gâtine, une des plus anciennes du village. Propriété de l'abbaye d'Abbecourt jusqu'en 1605, puis seigneur de Wideville (Cresprières) jusqu'en 1866.
---------------	---

<b>Période de construction</b>	<i>XVIIème ? XIXème siècle</i>	<b>Intérêt</b>	Historique : OUI Architectural : Paysager :
--------------------------------	--------------------------------	----------------	---

### PRINCIPALES CARACTERISTIQUES

<b>Morphologie &amp; Implantation des constructions</b>	Rapport à la rue : Non concerné	
	Rapport aux limites : Non concerné	
	Autres éléments à préserver : Non renseigné	
	Gabarit : R+1	
<b>Qualité urbaine &amp; architecturale</b>	Traitement de la façade	Composition : Travées irrégulières Matériaux : Composée
	Traitement de la toiture	Forme : 2 pans Matériaux : Tuile mécanique
	Dispositions particulières	<i>Non renseigné</i>
<b>Qualité paysagère &amp; écologique</b>	Espace libre : Présence	
	Espace paysager : Non renseigné	

## Les Alluets-le-Roi

Ensemble bâti

78010\_PAT\_006

Nom : Ferme De La Girouette

Typologie : Corps de ferme

8 RUE DE CRESPIERES

Etat : Bon et transformé

**PROTECTION :**  
*Remarquable*

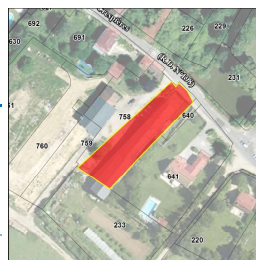

Genèse

Située en face de la grande mare, ferme encore en activité en 2017.  
En 1681 propriété de Sieur Charles Boucher, puis de Sieur de Brétigny et en 1773 de Sieur Barthélémy. Dans l'acte de 1832, elle est appelée ferme de Brétigny. En 1863 propriété de la famille Lelarge et exploitée depuis 1957 par la famille Gousseau qui est aujourd'hui propriétaire et exploitant.

Période de construction

*XVIIIe XIXe siècle*

Intérêt

Historique : OUI  
Architectural :  
Paysager :

### PRINCIPALES CARACTERISTIQUES

Morphologie & Implantation des constructions	Rapport à la rue : Non concerné	
	Rapport aux limites : Non concerné	
	Autres éléments à préserver : Non renseigné	
	Gabarit : R+1	
Qualité urbaine & architecturale	Traitement de la façade	Composition : Travées irrégulières Matériaux : enduit
	Traitement de la toiture	Forme : 4 pans Matériaux : Ardoise
	Dispositions particulières	<i>Non renseigné</i>
Qualité paysagère & écologique	Espace libre : Présence	
	Espace paysager : Jardin intéressant	
	<i>Arbre remarquable</i>	

## Les Alluets-le-Roi

Ensemble bâti

78010\_PAT\_024

Nom : Corps de ferme

Typologie : Corps de ferme

26 RUE D'ECQUEVILLY

Etat : Bon et transformé

**PROTECTION :**  
*Remarquable*

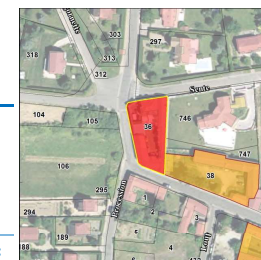

Genèse

Non renseigné

Période de construction

*Non renseigné*

Intérêt

Historique : OUI  
Architectural :  
Paysager :

### PRINCIPALES CARACTERISTIQUES

Morphologie & Implantation des constructions	Rapport à la rue : Non concerné	
	Rapport aux limites : Non concerné	
	Autres éléments à préserver : Non renseigné	
	Gabarit : R+C	
Qualité urbaine & architecturale	Traitement de la façade	Composition : Travées régulières Matériaux : Moellon calcaire
	Traitement de la toiture	Forme : 4 pans Matériaux : Tuile plate
	Dispositions particulières	<i>lucarne, porche</i>
Qualité paysagère & écologique	Espace libre : Présence	
	Espace paysager : Non renseigné	

## Les Alluets-le-Roi

Ensemble bâti

78010\_PAT\_010

Nom : Corps de ferme

Typologie : Corps de ferme

21 GRANDE RUE

Etat : Bon et transformé

PROTECTION :  
Remarquable

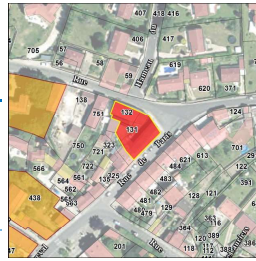

Genèse	Non renseigné
--------	---------------

Période de construction	Non renseigné	Intérêt	Historique : OUI Architectural : Paysager :
-------------------------	---------------	---------	---

### PRINCIPALES CARACTERISTIQUES

Morphologie & Implantation des constructions	Rapport à la rue : Non concerné	
	Rapport aux limites : Non concerné	
	Autres éléments à préserver : Non renseigné	
	Gabarit : R+1+C	
Qualité urbaine & architecturale	Traitement de la façade	Composition : Travées irrégulières Matériaux : Moellon calcaire
	Traitement de la toiture	Forme : 2 pans Matériaux : Tuile mécanique
	Dispositions particulières	Non renseigné
Qualité paysagère & écologique	Espace libre : Présence	
	Espace paysager : Jardin intéressant	
	Alignement d'arbres	

## Les Alluets-le-Roi

Ensemble bâti

78010\_PAT\_022

Nom : Le Petit Château

Typologie : Corps de ferme

27 GRANDE RUE

Etat : Bon et transformé

PROTECTION :  
Remarquable

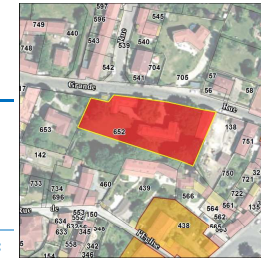

Genèse	Histoire peu connue. Elle a appartenu à M. André Benoit, ancien commandant et maire de 1963 à 1965.
--------	---

Période de construction	Non renseigné	Intérêt	Historique : OUI Architectural : Paysager :
-------------------------	---------------	---------	---

### PRINCIPALES CARACTERISTIQUES

Morphologie & Implantation des constructions	Rapport à la rue : Non concerné	
	Rapport aux limites : Non concerné	
	Autres éléments à préserver : Non renseigné	
	Gabarit : R+1+C	
Qualité urbaine & architecturale	Traitement de la façade	Composition : Travées régulières Matériaux : Enduit
	Traitement de la toiture	Forme : 2 pans Matériaux : Tuile plate
	Dispositions particulières	Lucarne, volets bois
Qualité paysagère & écologique	Espace libre : Présence	
	Espace paysager : Non renseigné	

## Les Alluets-le-Roi

Ensemble bâti

78010\_PAT\_021

Nom : Ferme de Clairbois

Typologie : Ensemble bâti

25 RUE DU MOULIN

Etat : Bon et transformé

**PROTECTION :**  
*Remarquable*



Genèse

En 1761, cette ferme appartient à Pierre Lavoye Pierre et à sa mort, en 1772, la ferme est divisée. En 1882, une partie est achetée par Toussaint Ferdinand Maigre et restera dans la famille Maingre, en tant que ferme, jusqu'en 1970. Par la suite elle est divisée en plusieurs lots.

Période de construction

*Non renseigné*

Intérêt

Historique : OUI  
Architectural :  
Paysager :

### PRINCIPALES CARACTERISTIQUES

Morphologie & Implantation des constructions	Rapport à la rue : Non concerné	
	Rapport aux limites : Non concerné	
	Autres éléments à préserver : Non renseigné	
Gabarit : R+1+C		
Qualité urbaine & architecturale	Traitement de la façade	Composition : Travées irrégulières Matériaux : Moellon calcaire
	Traitement de la toiture	Forme : 2 pans Matériaux : Tuile mécanique
	Dispositions particulières	<i>Non renseigné</i>
Qualité paysagère & écologique	Espace libre : Présence	
	Espace paysager : Non renseigné	

## Les Alluets-le-Roi

Ensemble bâti

78010\_PAT\_007

Nom : Ferme Sainte-Anne

Typologie : Corps de ferme

7 RUE D'ORGEVAL

Etat : Bon et transformé

**PROTECTION :**  
*Remarquable*

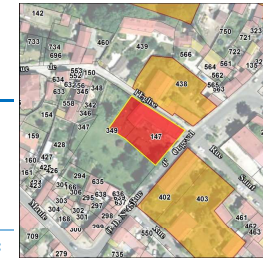

Genèse

Construite en 1888 par Emile Lelarge, architecte, à la place d'une ancienne maison dite le Presbytère. Elle abrite une belle et profonde cave du XVème siècle.

Période de construction

*XVIIe XVIIIe XIXe XXe siècles*

Intérêt

Historique : OUI  
Architectural :  
Paysager :

### PRINCIPALES CARACTERISTIQUES

Morphologie & Implantation des constructions	Rapport à la rue : Non concerné	
	Rapport aux limites : Non concerné	
	Autres éléments à préserver : Bâtiment secondaire	
Gabarit : R+1+C		
Qualité urbaine & architecturale	Traitement de la façade	Composition : Travées régulières Matériaux : Enduit
	Traitement de la toiture	Forme : 4 pans Matériaux : Tuile plate
	Dispositions particulières	<i>Niche en plein cintre, lucarne</i>
Qualité paysagère & écologique	Espace libre : Présence	
	Espace paysager : Non renseigné	

## Les Alluets-le-Roi

Ensemble bâti

78010\_PAT\_009

Nom : Ferme du Carreaux

Typologie : Corps de ferme

9 RUE D'ORGEVAL

Etat : Moyen

**PROTECTION :**  
**Remarquable**



Genèse

Il existe une description datant de 1693. A l'époque de la révolution elle appartient à Robert Belhomme qui faisait partie de la première Assemblée municipale des Alluets-le-Roi 1787. Vendu à Martin Laurent Jardin en 1865 qui deviendra Maire. Cette famille conserve cette ferme jusqu'en 1979. Actuellement elle est la propriété de la famille Boucheney-Vercouste.

Période de construction

*Non renseigné*

Intérêt

Historique : OUI  
Architectural :  
Paysager :

### PRINCIPALES CARACTERISTIQUES

Morphologie & Implantation des constructions	Rapport à la rue : Non concerné	
	Rapport aux limites : Non concerné	
	Autres éléments à préserver : Bâtiment secondaire	
Gabarit : R+1 à R+1+C		
Qualité urbaine & architecturale	Traitement de la façade	Composition : Travées irrégulières Matériaux : Enduit
	Traitement de la toiture	Forme : 4 pans Matériaux : Tuile plate
	Dispositions particulières	<i>Non renseigné</i>
Qualité paysagère & écologique	Espace libre : Présence	
	Espace paysager : Non renseigné	



---

---

FICHES DE PROTECTION PATRIMONIALE

---

LES MUREAUX

**SOMMAIRE DETAILLE**
**Edifice, Patrimoine Urbain et Rural (EPUR)**
**EDIFICE**

ADRESSE	N° RUE	PAGE	IDENTIFIANT
ABBE DUVAL (RUE DE L')	2	1737	78440_PAT_001
ARISTIDE BRIAND (RUE)	4 BIS	1738	78440_PAT_231
ARISTIDE BRIAND (RUE)	5	1739	78440_PAT_149
ARISTIDE BRIAND (RUE)	14	1740	78440_PAT_232
ARISTIDE BRIAND (RUE)	15	1741	78440_PAT_150
ARISTIDE BRIAND (RUE)	17	1742	78440_PAT_151
ARISTIDE BRIAND (RUE)	33	1743	78440_PAT_153
ARISTIDE BRIAND (RUE)	35	1744	78440_PAT_154
ARISTIDE BRIAND (RUE)	38	1745	78440_PAT_233
ARISTIDE BRIAND (RUE)	41	1746	78440_PAT_155
ARISTIDE BRIAND (RUE)	54	1747	78440_PAT_159
ARISTIDE BRIAND (RUE)	60	1748	78440_PAT_160
ARISTIDE BRIAND (RUE)	61	1749	78440_PAT_250
ARISTIDE BRIAND (RUE)	63	1750	78440_PAT_241
ARISTIDE BRIAND (RUE)	64	1751	78440_PAT_161
ARISTIDE BRIAND (RUE)	69	1752	78440_PAT_156
ARISTIDE BRIAND (RUE)	75	1753	78440_PAT_157
ARISTIDE BRIAND (RUE)	81	1754	78440_PAT_158
CARNOT (RUE)	7	1755	78440_PAT_006
CARNOT (RUE)	13	1756	78440_PAT_005
CARNOT (RUE)	14	1757	78440_PAT_015
CARNOT (RUE)	15	1758	78440_PAT_004
CARNOT (RUE)	25	1759	78440_PAT_003
COLAZE (RUE)	8	1760	78440_PAT_133
DEMI LUNE (RUE DE LA)	13	1761	78440_PAT_035
ECLUSES (RUE DES)		1762	78440_PAT_113
ECOLAS (RUE DES)	4	1763	78440_PAT_203
ECOLAS (RUE DES)	10	1764	78440_PAT_196
FELIX FAURE (AVENUE)	7	1765	78440_PAT_058
FELIX FAURE (AVENUE)	10	1766	78440_PAT_068
FELIX FAURE (AVENUE)	11	1767	78440_PAT_057
FELIX FAURE (AVENUE)	12	1768	78440_PAT_087
FELIX FAURE (AVENUE)	14	1769	78440_PAT_066
FELIX FAURE (AVENUE)	21	1770	78440_PAT_056
FELIX FAURE (AVENUE)	23	1771	78440_PAT_240
FRERES LATUNER (RUE DES)	2	1772	78440_PAT_234

**SOMMAIRE DETAILLE**
**Edifice, Patrimoine Urbain et Rural (EPUR)**
**EDIFICE**

ADRESSE	N° RUE	PAGE	IDENTIFIANT
GABRIEL VILAIN (RUE)	1	1773	78440_PAT_238
GABRIEL VILAIN (RUE)	6	1774	78440_PAT_244
GABRIEL VILAIN (RUE)	14 TER	1775	78440_PAT_245
GABRIEL VILAIN (RUE)	18	1776	78440_PAT_246
GABRIEL VILAIN (RUE)	20	1777	78440_PAT_247
GABRIEL VILAIN (RUE)	22	1778	78440_PAT_248
GABRIEL VILAIN (RUE)	24	1779	78440_PAT_249
GABRIEL VILAIN (RUE)	25	1780	78440_PAT_237
GABRIEL VILAIN (RUE)	27	1781	78440_PAT_236
GAMBETTA (RUE)	2	1782	78440_PAT_148
GAMBETTA (RUE)	2 BIS	1783	78440_PAT_147
GAMBETTA (RUE)	3	1784	78440_PAT_141
GAMBETTA (RUE)	5	1785	78440_PAT_140
GAMBETTA (RUE)	7	1786	78440_PAT_139
GAMBETTA (RUE)	9	1787	78440_PAT_138
GAMBETTA (RUE)	10	1788	78440_PAT_146
GAMBETTA (RUE)	11	1789	78440_PAT_137
GAMBETTA (RUE)	13	1790	78440_PAT_136
GAMBETTA (RUE)	14	1791	78440_PAT_145
GAMBETTA (RUE)	16	1792	78440_PAT_144
GAMBETTA (RUE)	18	1793	78440_PAT_143
GAMBETTA (RUE)	20	1794	78440_PAT_142
GEORGES CLEMENCEAU (RUE)	9	1795	78440_PAT_097
GEORGES CLEMENCEAU (RUE)	10	1796	78440_PAT_103
GEORGES CLEMENCEAU (RUE)	15	1797	78440_PAT_096
GEORGES CLEMENCEAU (RUE)	19	1798	78440_PAT_095
GLAIEULS (ALLEE DES)	8	1799	78440_PAT_242
GONTIER (RUE)	4	1800	78440_PAT_123
GONTIER (RUE)	12	1801	78440_PAT_122
GROS MURS (RUE DES)	1 BIS	1802	78440_PAT_061
GROS MURS (RUE DES)	2	1803	78440_PAT_101
GROS MURS (RUE DES)	11	1804	78440_PAT_082
GROS MURS (RUE DES)	18	1805	78440_PAT_083
GROS MURS (RUE DES)	20	1806	78440_PAT_084
GROS MURS (RUE DES)	26	1807	78440_PAT_085
GROS MURS (RUE DES)	30	1808	78440_PAT_086

**SOMMAIRE DETAILLE**
**Edifice, Patrimoine Urbain et Rural (EPUR)**
**EDIFICE**

ADRESSE	N° RUE	PAGE	IDENTIFIANT
GROS MURS (RUE DES)	34	1809	78440_PAT_087
GROS MURS (RUE DES)	40	1810	78440_PAT_088
HALAGE (CHEMIN DE)		1811	78440_PAT_060
HAYE (RUE DE LA)	4	1812	78440_PAT_064
HAYE (RUE DE LA)	5	1813	78440_PAT_077
HAYE (RUE DE LA)	6	1814	78440_PAT_099
HAYE (RUE DE LA)	6	1815	78440_PAT_063
HAYE (RUE DE LA)	8	1816	78440_PAT_062
HAYE (RUE DE LA)	18	1817	78440_PAT_073
HAYE (RUE DE LA)	19	1818	78440_PAT_076
HAYE (RUE DE LA)	24	1819	78440_PAT_074
HAYE (RUE DE LA)	25	1820	78440_PAT_075
HAYE (RUE DE LA)	40	1821	78440_PAT_072
HAYE (RUE DE LA)	44	1822	78440_PAT_071
HAYE (RUE DE LA)	49	1823	78440_PAT_100
HAYE (RUE DE LA)	87	1824	78440_PAT_098
HENRI FAINE (RUE)	3	1825	78440_PAT_032
HENRI FAINE (RUE)	5	1826	78440_PAT_033
HILDEBERT DUVAL (RUE)	4	1827	78440_PAT_018
HILDEBERT DUVAL (RUE)	7	1828	78440_PAT_021
HILDEBERT DUVAL (RUE)	8	1829	78440_PAT_019
HILDEBERT DUVAL (RUE)	15	1830	78440_PAT_020
HUBERT MOUCHEL (RUE)		1831	78440_PAT_269
JEAN COCTEAU (RUE)	5	1832	78440_PAT_225
JEAN MERMOZ (RUE)	31	1833	78440_PAT_267
JEAN MONNET (RUE)	6	1834	78440_PAT_189
LIBERATION (PLACE DE LA)	2	1835	78440_PAT_024
LIBERATION (PLACE DE LA)	4	1836	78440_PAT_023
MADELEINE ROCH (RUE)	4	1837	78440_PAT_177
MADELEINE ROCH (RUE)	8	1838	78440_PAT_243
MADELEINE ROCH (RUE)	19	1839	78440_PAT_171
MADELEINE ROCH (RUE)	23	1840	78440_PAT_170
MARECHAL FOCH (AVENUE DU)	1	1841	78440_PAT_217
MARECHAL FOCH (AVENUE DU)	13	1842	78440_PAT_218
MARECHAL FOCH (AVENUE DU)	16	1843	78440_PAT_085
MARECHAL FOCH (AVENUE DU)	18	1844	78440_PAT_078

**SOMMAIRE DETAILLE**
**Edifice, Patrimoine Urbain et Rural (EPUR)**
**EDIFICE**

ADRESSE	N° RUE	PAGE	IDENTIFIANT
MARECHAL FOCH (AVENUE DU)	20	1845	78440_PAT_079
MARECHAL FOCH (AVENUE DU)	28	1846	78440_PAT_080
MARECHAL FOCH (AVENUE DU)	32	1847	78440_PAT_081
MARECHAL FOCH (AVENUE DU)	36	1848	78440_PAT_089
MARECHAL FOCH (AVENUE DU)	48	1849	78440_PAT_106
MARECHAL FOCH (AVENUE DU)	50	1850	78440_PAT_107
MARECHAL FOCH (AVENUE DU)	52	1851	78440_PAT_108
MARECHAL FOCH (AVENUE DU)	62	1852	78440_PAT_109
MARECHAL FOCH (AVENUE DU)	64	1853	78440_PAT_110
MARECHAL FOCH (AVENUE DU)	76	1854	78440_PAT_111
MARECHAL FOCH (AVENUE DU)	81 BIS	1855	78440_PAT_124
MARECHAL FOCH (AVENUE DU)	83	1856	78440_PAT_125
MASSON (RUE)	4 BIS	1857	78440_PAT_040
MASSON (RUE)	5	1858	78440_PAT_030
MASSON (RUE)	7	1859	78440_PAT_031
MASSON (RUE)	8	1860	78440_PAT_034
MASSON (RUE)	27	1861	78440_PAT_017
MAURICE BERTEAUX (RUE)	1	1862	78440_PAT_041
MAURICE BERTEAUX (RUE)	3	1863	78440_PAT_042
MAURICE BERTEAUX (RUE)	11	1864	78440_PAT_043
MAURICE BERTEAUX (RUE)	19-21	1865	78440_PAT_045
MAURICE BERTEAUX (RUE)	33	1866	78440_PAT_047
MAURICE BERTEAUX (RUE)	35	1867	78440_PAT_048
MAURICE BERTEAUX (RUE)	44	1868	78440_PAT_121
MAURICE BERTEAUX (RUE)	51	1869	78440_PAT_132
MAURICE BERTEAUX (RUE)	52	1870	78440_PAT_120
MAURICE BERTEAUX (RUE)	55	1871	78440_PAT_131
MAURICE BERTEAUX (RUE)	56	1872	78440_PAT_119
MAURICE BERTEAUX (RUE)	57	1873	78440_PAT_130
MAURICE BERTEAUX (RUE)	60	1874	78440_PAT_118
MAURICE BERTEAUX (RUE)	64	1875	78440_PAT_117
MAURICE BERTEAUX (RUE)	68	1876	78440_PAT_116
MAURICE BERTEAUX (RUE)	72	1877	78440_PAT_115
MAURICE BERTEAUX (RUE)	79	1878	78440_PAT_128
MAURICE BERTEAUX (RUE)	81	1879	78440_PAT_127
MOULIN (RUE DU)	9	1880	78440_PAT_215

**SOMMAIRE DETAILLE**
**Edifice, Patrimoine Urbain et Rural (EPUR)**
**EDIFICE**

ADRESSE	N° RUE	PAGE	IDENTIFIANT
MOULIN (RUE DU)	18	1881	78440_PAT_268
MURETS (RUE DES)	2	1882	78440_PAT_093
MURETS (RUE DES)	7	1883	78440_PAT_092
MURETS (RUE DES)	13 BIS	1884	78440_PAT_091
MURETS (RUE DES)	17	1885	78440_PAT_090
MURETS (RUE DES)	22	1886	78440_PAT_105
PAUL BERT (RUE)	2	1887	78440_PAT_094
PAUL CURIEN (RUE)	18	1888	78440_PAT_251
PAUL CURIEN (RUE)	21	1889	78440_PAT_252
PAUL CURIEN (RUE)	22	1890	78440_PAT_253
PAUL CURIEN (RUE)	30	1891	78440_PAT_254
PAUL CURIEN (RUE)	31	1892	78440_PAT_255
PAUL CURIEN (RUE)	34	1893	78440_PAT_256
PAUL CURIEN (RUE)	36	1894	78440_PAT_257
PAUL CURIEN (RUE)	40	1895	78440_PAT_258
PAUL CURIEN (RUE)	42	1896	78440_PAT_259
PAUL CURIEN (RUE)	44	1897	78440_PAT_260
PAUL CURIEN (RUE)	80	1898	78440_PAT_261
PAUL CURIEN (RUE)	102	1899	78440_PAT_262
PAUL DOUMER (RUE)	6	1900	78440_PAT_194
PAUL DOUMER (RUE)	10-12	1901	78440_PAT_216
PAUL DOUMER (RUE)	24	1902	78440_PAT_222
PAUL DOUMER (RUE)	27	1903	78440_PAT_210
PAUL DOUMER (RUE)	45	1904	78440_PAT_199
PAUL DOUMER (RUE)	51	1905	78440_PAT_200
PAUL DOUMER (RUE)	53	1906	78440_PAT_201
PAUL DOUMER (RUE)	56	1907	78440_PAT_036
PAUL DOUMER (RUE)	60	1908	78440_PAT_037
PAUL DOUMER (RUE)	62	1909	78440_PAT_038
PAUL DOUMER (RUE)	63	1910	78440_PAT_195
PAUL DOUMER (RUE)	64	1911	78440_PAT_039
PAUL DOUMER (RUE)	68	1912	78440_PAT_029
PAUL DOUMER (RUE)	70	1913	78440_PAT_028
PAUL DOUMER (RUE)	71	1914	78440_PAT_193
PAUL DOUMER (RUE)	72	1915	78440_PAT_027
PAUL DOUMER (RUE)	73	1916	78440_PAT_192
PAUL DOUMER (RUE)	74	1917	78440_PAT_026

**SOMMAIRE DETAILLE**
**Edifice, Patrimoine Urbain et Rural (EPUR)**
**EDIFICE**

ADRESSE	N° RUE	PAGE	IDENTIFIANT
PAUL DOUMER (RUE)	76	1918	78440_PAT_025
PAUL DOUMER (RUE)	77	1919	78440_PAT_191
PAUL DOUMER (RUE)	85	1920	78440_PAT_190
PAUL DOUMER (RUE)	92-94	1921	78440_PAT_008
PAUL DOUMER (RUE)	93	1922	78440_PAT_180
PAUL DOUMER (RUE)	96	1923	78440_PAT_009
PAUL DOUMER (RUE)	97	1924	78440_PAT_181
PAUL DOUMER (RUE)	99	1925	78440_PAT_182
PAUL DOUMER (RUE)	104	1926	78440_PAT_010
PAUL DOUMER (RUE)	106	1927	78440_PAT_011
PAUL DOUMER (RUE)	110	1928	78440_PAT_012
PAUL DOUMER (RUE)	111	1929	78440_PAT_183
PAUL DOUMER (RUE)	113	1930	78440_PAT_184
PAUL DOUMER (RUE)	117	1931	78440_PAT_188
PAUL DOUMER (RUE)	121	1932	78440_PAT_186
PAUL DOUMER (RUE)	123	1933	78440_PAT_187
PAUL DOUMER (RUE)		1934	78440_PAT_007
PIERRE LEROY (RUE)	1	1935	78440_PAT_054
PIERRE LEROY (RUE)	6	1936	78440_PAT_059
POISSY (RUE DE)	6	1937	78440_PAT_265
POISSY (RUE DE)	8	1938	78440_PAT_266
PRES (AVENUE DES)	13	1939	78440_PAT_055
ROUGET (PLACE)	4	1940	78440_PAT_224
ROUGET (PLACE)	8	1941	78440_PAT_223
SAINT-FIACRE (RUE)	4	1942	78440_PAT_044
SAINT-ROCH (RUE)	10	1943	78440_PAT_205
VERDUN (RUE DE)	7	1944	78440_PAT_213
VERDUN (RUE DE)	25	1945	78440_PAT_212
VERDUN (RUE DE)	41	1946	78440_PAT_211
VEUVE FLEURET (RUE)	7	1947	78440_PAT_049
VEUVE FLEURET (RUE)	15	1948	78440_PAT_016
VEUVE FLEURET (RUE)	27	1949	78440_PAT_014
VICTOR HUGO (BOULEVARD)	1	1950	78440_PAT_176
VICTOR HUGO (BOULEVARD)	2	1951	78440_PAT_208
VICTOR HUGO (BOULEVARD)	5	1952	78440_PAT_175

## SOMMAIRE DETAILLE

### Edifice, Patrimoine Urbain et Rural (EPUR)

#### EDIFICE

ADRESSE	N° RUE	PAGE	IDENTIFIANT
VICTOR HUGO (BOULEVARD)	10	1953	78440_PAT_207
VICTOR HUGO (BOULEVARD)	16	1954	78440_PAT_209
VICTOR HUGO (BOULEVARD)	17	1955	78440_PAT_174
VICTOR HUGO (BOULEVARD)	28	1956	78440_PAT_206
VICTOR HUGO (BOULEVARD)	29	1957	78440_PAT_173
VICTOR HUGO (BOULEVARD)	33	1958	78440_PAT_172
VICTOR HUGO (BOULEVARD)	35	1959	78440_PAT_169
VICTOR HUGO (BOULEVARD)	36	1960	78440_PAT_204
VICTOR HUGO (BOULEVARD)	37	1961	78440_PAT_168
VICTOR HUGO (BOULEVARD)	39	1962	78440_PAT_167
VICTOR HUGO (BOULEVARD)	46	1963	78440_PAT_198
VICTOR HUGO (BOULEVARD)	54	1964	78440_PAT_197
VICTOR HUGO (BOULEVARD)	57	1965	78440_PAT_164
VICTOR HUGO (BOULEVARD)	67	1966	78440_PAT_226
VICTOR HUGO (BOULEVARD)	77	1967	78440_PAT_229

#### PATRIMOINE URBAIN ET RURAL

ADRESSE	N° RUE	PAGE	IDENTIFIANT
ECLUSES (RUE DES)		1968	78440_PAT_270
EUROPE( AVENUE DE L')	32	1969	78440_PAT_178
MAURICE BERTEAUX (AVENUE)		1970	78440_PAT_126
PARC JEAN VAUZELLE		1971	78440_PAT_163

### Ensembles bâtis (EB)

ADRESSE	N° RUE	PAGE	IDENTIFIANT
ARISTIDE BRIAND (RUE)	21_27	1972	78440_PAT_152
ECOLES (RUE DES)	10	1973	78440_PAT_202
FRERES LATUNER (RUE DES)	8_10	1974	78440_PAT_235
GEORGES CLEMENCEAU (RUE)	10_36	1975	78440_PAT_102
HALAGE (CHEMIN DE)		1976	78440_PAT_114
HAYE (RUE DE LA)	62	1977	78440_PAT_070
JEAN CESSOU (RUE)	9_27	1978	78440_PAT_013
JEAN MERMOZ (RUE)	42	1979	78440_PAT_263
MASSON (RUE)	15_25	1980	78440_PAT_022
MAURICE BERTEAUX (RUE)	27_31	1981	78440_PAT_046
MOULIN (RUE DU)	4	1982	78440_PAT_220
MOULIN (RUE DU)	11_24	1983	78440_PAT_214
MOULIN (RUE DU)	18	1984	78440_PAT_219
PARC DE BECHEVILLE		1985	78440_PAT_179
PAUL BERT (RUE)	3_5_11_15	1986	78440_PAT_104
PIERRE LEROY (RUE)	37_39_41	1987	78440_PAT_053
PONT DE CLAIX (RUE DU)		1988	78440_PAT_264
ROUILLARD (CHEMIN RURAL N°2 DU)	23	1989	78440_PAT_051
VERNEUIL (ROUTE DE)	1	1990	78440_PAT_050
VICTOR HUGO (BOULEVARD)	41_45	1991	78440_PAT_166
VICTOR HUGO (BOULEVARD)	49_55	1992	78440_PAT_165
VIEUX CIMETIERE (RUELLE DU)	2	1993	78440_PAT_221

### Ensemble Cohérent Patrimonial (ECP)

ADRESSE	PAGE	IDENTIFIANT
ENSEMBLE DE PART ET D'AUTRE DE LA RUE MAURICE BERTEAUX	1995	78440_ECP_001
CENTRE-VILLE : ENSEMBLE DELIMITE PAR LE BOULEVARD VICTOR HUGO, L'AVENUE DU MARECHAL FOCH, LA RUE DE GONTIER ET LA RUE COLAZE	1997	78440_ECP_002

## Les Mureaux

Edifice patrimoine urbain et rural

78440\_PAT\_001

Nom : Eglise paroissiale Saint Pierre Saint Paul

Typologie : Patrimoine urbain et rural

2 RUE DE L' ABBE DUVAL

Etat : Bon et transformé

**PROTECTION :**  
*Exceptionnel*

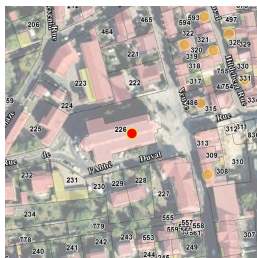

Genèse

L'église succède à l'édifice construit sous Henri IV. En 1890, l'abbé Duval décide d'édifier une nouvelle église plus vaste que la précédente et précédée d'une place. La construction commence en 1893 et s'achève en 1896 par le clocher.

Période de construction

*XIX<sup>ème</sup>*

Intérêt

Historique : OUI  
 Architectural : OUI  
 Paysager :

### PRINCIPALES CARACTERISTIQUES

Morphologie & Implantation des constructions	Rapport à la rue : En recul	
	Rapport aux limites : Sur aucune limite	
	Autres éléments à préserver : Non renseigné	
	Gabarit : HORS GABARIT	
Qualité urbaine & architecturale	Traitement de la façade	Composition : Travées régulières Matériaux : Pierre de taille
	Traitement de la toiture	Forme : Autres Matériaux : Ardoise
	Dispositions particulières	<i>soubassement; bandeau, corniche; encadrement, volet, persienne style néo-gothique, clocher</i>
Qualité paysagère & écologique	Espace libre : Présence	
	Espace paysager : Non renseigné	

## Les Mureaux

Edifice patrimoine urbain et rural

78440\_PAT\_231

Nom : Maison avec boutique

Typologie : Maison avec boutique

4 BIS RUE ARISTIDE BRIAND

Etat : Bon et transformé

**PROTECTION :**  
*Remarquable*



Genèse

Non renseigné

Période de construction

*Non renseigné*

Intérêt

Historique : OUI  
 Architectural :  
 Paysager :

### PRINCIPALES CARACTERISTIQUES

Morphologie & Implantation des constructions	Rapport à la rue : Aligné	
	Rapport aux limites : Sur une limite (1 côté)	
	Autres éléments à préserver : Non renseigné	
	Gabarit : R+1+C	
Qualité urbaine & architecturale	Traitement de la façade	Composition : Travées régulières Matériaux : Enduit
	Traitement de la toiture	Forme : 2 pans Matériaux : Tuile plate
	Dispositions particulières	<i>Non renseigné</i>
Qualité paysagère & écologique	Espace libre : Présence	
	Espace paysager : Non renseigné	

## Les Mureaux

Edifice patrimoine urbain et rural

78440\_PAT\_149

Nom : Maison avec boutique

Typologie : Maison avec boutique

5 RUE ARISTIDE BRIAND

Etat : Bon et transformé

**PROTECTION :**  
*Remarquable*



Genèse	Non renseigné
--------	---------------

Période de construction	<i>Non renseigné</i>	Intérêt	Historique : OUI Architectural : Paysager :
-------------------------	----------------------	---------	---

### PRINCIPALES CARACTERISTIQUES

Morphologie & Implantation des constructions	Rapport à la rue : Aligné	
	Rapport aux limites : Sur une limite (1 côté)	
	Autres éléments à préserver : Non renseigné	
Gabarit : R+1+C		
Qualité urbaine & architecturale	Traitement de la façade	Composition : Travées régulières Matériaux : Enduit
	Traitement de la toiture	Forme : 2 pans Matériaux : Tuile mécanique
	Dispositions particulières	<i>Non renseigné</i>
Qualité paysagère & écologique	Espace libre : Présence	
	Espace paysager : Non renseigné	

## Les Mureaux

Edifice patrimoine urbain et rural

78440\_PAT\_232

Nom : Pavillon

Typologie : Pavillon

14 RUE ARISTIDE BRIAND

Etat : Bon et transformé

**PROTECTION :**  
*Remarquable*



Genèse	Non renseigné
--------	---------------

Période de construction	<i>Non renseigné</i>	Intérêt	Historique : Architectural : OUI Paysager :
-------------------------	----------------------	---------	---

### PRINCIPALES CARACTERISTIQUES

Morphologie & Implantation des constructions	Rapport à la rue : En recul	
	Rapport aux limites : Sur une limite (1 côté)	
	Autres éléments à préserver : Non renseigné	
Gabarit : R+1		
Qualité urbaine & architecturale	Traitement de la façade	Composition : Travées régulières Matériaux : Pierre meulière
	Traitement de la toiture	Forme : 2 pans Matériaux : Tuile plate
	Dispositions particulières	<i>encadrement, volet, persienne</i>
Qualité paysagère & écologique	Espace libre : Présence	
	Espace paysager : Non renseigné	

## Les Mureaux

Edifice patrimoine urbain et rural

78440\_PAT\_150

Nom : Pavillon

Typologie : Pavillon

15 RUE ARISTIDE BRIAND

Etat : Bon et transformé

**PROTECTION :**  
*Remarquable*

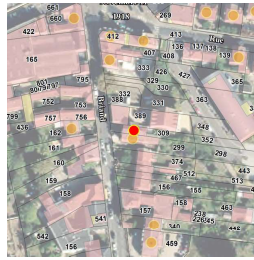

Genèse	Non renseigné
--------	---------------

Période de construction	<i>Non renseigné</i>	Intérêt	Historique : Architectural : OUI Paysager :
-------------------------	----------------------	---------	---

### PRINCIPALES CARACTERISTIQUES

Morphologie & Implantation des constructions	Rapport à la rue : En recul	
	Rapport aux limites : Sur les deux limites au moins (2 côtés ou plus)	
	Autres éléments à préserver : Non renseigné	
Gabarit : R+1+C		
Qualité urbaine & architecturale	Traitement de la façade	Composition : Travées régulières Matériaux : Enduit
	Traitement de la toiture	Forme : 2 pans Matériaux : Tuile mécanique
	Dispositions particulières	<i>Non renseigné</i>
Qualité paysagère & écologique	Espace libre : Présence	
	Espace paysager : Non renseigné	

## Les Mureaux

Edifice patrimoine urbain et rural

78440\_PAT\_151

Nom : Villa

Typologie : Villa

17 RUE ARISTIDE BRIAND

Etat : Bon et transformé

**PROTECTION :**  
*Remarquable*



Genèse	Non renseigné
--------	---------------

Période de construction	<i>Non renseigné</i>	Intérêt	Historique : Architectural : OUI Paysager :
-------------------------	----------------------	---------	---

### PRINCIPALES CARACTERISTIQUES

Morphologie & Implantation des constructions	Rapport à la rue : En recul	
	Rapport aux limites : Sur une limite (1 côté)	
	Autres éléments à préserver : Non renseigné	
Gabarit : R+1+C		
Qualité urbaine & architecturale	Traitement de la façade	Composition : Travées régulières Matériaux : Autres matériaux
	Traitement de la toiture	Forme : Mansardée Matériaux : Ardoise
	Dispositions particulières	<i>bandeau, corniche, encadrement,</i>
Qualité paysagère & écologique	Espace libre : Présence	
	Espace paysager : Non renseigné	



## Les Mureaux

Edifice patrimoine urbain et rural

78440\_PAT\_153

Nom : Villa

Typologie : Villa

33 RUE ARISTIDE BRIAND

Etat : Bon et transformé

PROTECTION :  
Remarquable



Genèse	Non renseigné
--------	---------------

Période de construction	Non renseigné	Intérêt	Historique : Architectural : OUI Paysager :
-------------------------	---------------	---------	---

### PRINCIPALES CARACTERISTIQUES

Morphologie & Implantation des constructions	Rapport à la rue : En recul	
	Rapport aux limites : Sur les deux limites au moins (2 côtés ou plus)	
	Autres éléments à préserver : Non renseigné	
	Gabarit : R+1+C	
Qualité urbaine & architecturale	Traitement de la façade	Composition : Travées régulières Matériaux : Enduit
	Traitement de la toiture	Forme : Mansardée Matériaux : Ardoise
	Dispositions particulières	<i>bandeau, corniche; encadrement, volet, persienne</i>
Qualité paysagère & écologique	Espace libre : Présence	
	Espace paysager : Non renseigné	

## Les Mureaux

Edifice patrimoine urbain et rural

78440\_PAT\_154

Nom : Villa

Typologie : Villa

35 RUE ARISTIDE BRIAND

Etat : Bon et transformé

PROTECTION :  
Remarquable



Genèse	Non renseigné
--------	---------------

Période de construction	Non renseigné	Intérêt	Historique : Architectural : OUI Paysager :
-------------------------	---------------	---------	---

### PRINCIPALES CARACTERISTIQUES

Morphologie & Implantation des constructions	Rapport à la rue : En recul	
	Rapport aux limites : Sur une limite (1 côté)	
	Autres éléments à préserver : Non renseigné	
	Gabarit : R+1+C	
Qualité urbaine & architecturale	Traitement de la façade	Composition : Travées régulières Matériaux : Enduit
	Traitement de la toiture	Forme : Mansardée Matériaux : Ardoise
	Dispositions particulières	<i>bandeau, corniche; encadrement, volet, persienne</i>
Qualité paysagère & écologique	Espace libre : Présence	
	Espace paysager : Non renseigné	

## Les Mureaux

Edifice patrimoine urbain et rural

78440\_PAT\_233

Nom : Maison de bourg

Typologie : Maison de bourg

38 RUE ARISTIDE BRIAND

Etat : Bon et transformé

**PROTECTION :**  
*Remarquable*



Genèse	Non renseigné
--------	---------------

Période de construction	<i>Non renseigné</i>	Intérêt	Historique : OUI Architectural : Paysager :
-------------------------	----------------------	---------	---

### PRINCIPALES CARACTERISTIQUES

Morphologie & Implantation des constructions	Rapport à la rue : Aligné	
	Rapport aux limites : Sur une limite (1 côté)	
	Autres éléments à préserver : Non renseigné	
	Gabarit : R+1+C	
Qualité urbaine & architecturale	Traitement de la façade	Composition : Travées régulières Matériaux : Enduit
	Traitement de la toiture	Forme : 2 pans Matériaux : Tuile mécanique
	Dispositions particulières	<i>bandeau, corniche; encadrement, volet, persienne</i>
Qualité paysagère & écologique	Espace libre : Présence	
	Espace paysager : Non renseigné	

## Les Mureaux

Edifice patrimoine urbain et rural

78440\_PAT\_155

Nom : Villa

Typologie : Villa

41 RUE ARISTIDE BRIAND

Etat : Bon et transformé

**PROTECTION :**  
*Remarquable*



Genèse	Non renseigné
--------	---------------

Période de construction	<i>Non renseigné</i>	Intérêt	Historique : Architectural : OUI Paysager :
-------------------------	----------------------	---------	---

### PRINCIPALES CARACTERISTIQUES

Morphologie & Implantation des constructions	Rapport à la rue : En recul	
	Rapport aux limites : Sur une limite (1 côté)	
	Autres éléments à préserver : Non renseigné	
	Gabarit : R+1+C	
Qualité urbaine & architecturale	Traitement de la façade	Composition : Travées régulières Matériaux : Enduit
	Traitement de la toiture	Forme : 4 pans Matériaux : Tuile plate
	Dispositions particulières	<i>soubassement; bandeau, corniche; encadrement, volet, persienne</i>
Qualité paysagère & écologique	Espace libre : Présence	
	Espace paysager : Non renseigné	

## Les Mureaux

Edifice patrimoine urbain et rural

78440\_PAT\_159

Nom : Villa

Typologie : Villa

54 RUE ARISTIDE BRIAND

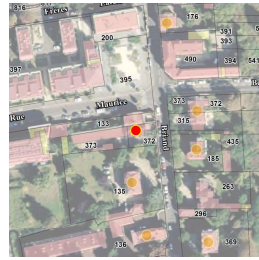

Etat : Bon et transformé

PROTECTION :  
**Remarquable**

Genèse	Non renseigné
--------	---------------

Période de construction	Non renseigné	Intérêt	Historique : Architectural : OUI Paysager :
-------------------------	---------------	---------	---

### PRINCIPALES CARACTERISTIQUES

Morphologie & Implantation des constructions	Rapport à la rue : En recul	
	Rapport aux limites : Sur une limite (1 côté)	
	Autres éléments à préserver : Non renseigné	
	Gabarit : R+C	
Qualité urbaine & architecturale	Traitement de la façade	Composition : Travées régulières Matériaux : Enduit
	Traitement de la toiture	Forme : Complexe Matériaux : Tuile plate
	Dispositions particulières	<i>balcon, bow-window, terrasse; bandeau, corniche; encadrement, volet, persienne</i>
Qualité paysagère & écologique	Espace libre : Présence	
	Espace paysager : Non renseigné	

## Les Mureaux

Edifice patrimoine urbain et rural

78440\_PAT\_160

Nom : Centre Médico Psychologique

Typologie : Maison de notable

60 RUE ARISTIDE BRIAND

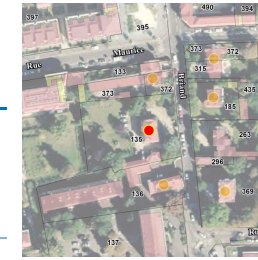

Etat : Bon et transformé

PROTECTION :  
**Remarquable**

Genèse	Non renseigné
--------	---------------

Période de construction	Non renseigné	Intérêt	Historique : Architectural : OUI Paysager :
-------------------------	---------------	---------	---

### PRINCIPALES CARACTERISTIQUES

Morphologie & Implantation des constructions	Rapport à la rue : En recul	
	Rapport aux limites : Sur aucune limite	
	Autres éléments à préserver : Non renseigné	
	Gabarit : R+1+C	
Qualité urbaine & architecturale	Traitement de la façade	Composition : Travées régulières Matériaux : Enduit
	Traitement de la toiture	Forme : 4 pans Matériaux : Ardoise
	Dispositions particulières	<i>balcon, bow-window, terrasse; brise-soleil, attique</i>
Qualité paysagère & écologique	Espace libre : Présence	
	Espace paysager : Non renseigné	

## Les Mureaux

Edifice patrimoine urbain et rural

78440\_PAT\_250

Nom : Villa

Typologie : Villa

61 RUE ARISTIDE BRIAND

Etat : Bon et transformé

PROTECTION :  
Remarquable

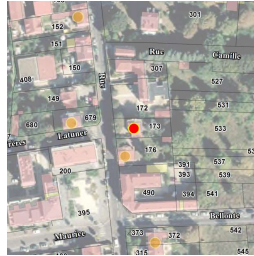

Genèse	Non renseigné
--------	---------------

Période de construction	Non renseigné	Intérêt	Historique : Architectural : OUI Paysager :
-------------------------	---------------	---------	---

### PRINCIPALES CARACTERISTIQUES

Morphologie & Implantation des constructions	Rapport à la rue : En recul	
	Rapport aux limites : Sur une limite (1 côté)	
	Autres éléments à préserver : Non renseigné	
Gabarit : R+1+C		
Qualité urbaine & architecturale	Traitement de la façade	Composition : Travées régulières Matériaux : Composée
	Traitement de la toiture	Forme : Complexe Matériaux : Tuile mécanique
	Dispositions particulières	bandeau, corniche
Qualité paysagère & écologique	Espace libre : Présence	
	Espace paysager : Non renseigné	

## Les Mureaux

Edifice patrimoine urbain et rural

78440\_PAT\_241

Nom : Maison de bourg

Typologie : Maison de bourg

63 RUE ARISTIDE BRIAND

Etat : Bon et transformé

PROTECTION :  
Remarquable

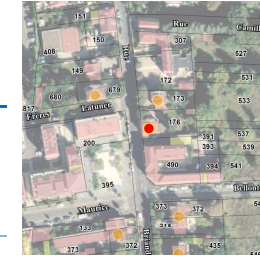

Genèse	Non renseigné
--------	---------------

Période de construction	Non renseigné	Intérêt	Historique : OUI Architectural : Paysager :
-------------------------	---------------	---------	---

### PRINCIPALES CARACTERISTIQUES

Morphologie & Implantation des constructions	Rapport à la rue : Aligné	
	Rapport aux limites : Sur une limite (1 côté)	
	Autres éléments à préserver : Non renseigné	
Gabarit : R+1+C		
Qualité urbaine & architecturale	Traitement de la façade	Composition : Travées régulières Matériaux : Enduit
	Traitement de la toiture	Forme : 2 pans Matériaux : Tuile mécanique
	Dispositions particulières	soubassement
Qualité paysagère & écologique	Espace libre : Présence	
	Espace paysager : Non renseigné	

## Les Mureaux

Edifice patrimoine urbain et rural

78440\_PAT\_161

Nom : RPA George Julienne

Typologie : Bâtiment artisanal, industriel

64 RUE ARISTIDE BRIAND

Etat : Bon et transformé

**PROTECTION :**  
*Remarquable*



<b>Genèse</b>	Non renseigné
---------------	---------------

<b>Période de construction</b>	<i>Non renseigné</i>	<b>Intérêt</b>	Historique : OUI Architectural : Paysager :
--------------------------------	----------------------	----------------	---

### PRINCIPALES CARACTERISTIQUES

<b>Morphologie &amp; Implantation des constructions</b>	Rapport à la rue : En recul	
	Rapport aux limites : Sur aucune limite	
	Autres éléments à préserver : Non renseigné	
Gabarit : R+1+C		
<b>Qualité urbaine &amp; architecturale</b>	Traitement de la façade	Composition : Travées régulières Matériaux : Enduit
	Traitement de la toiture	Forme : 2 pans Matériaux : Tuile mécanique
	Dispositions particulières	<i>bandeau, corniche</i>
<b>Qualité paysagère &amp; écologique</b>	Espace libre : Présence	
	Espace paysager : Non renseigné	

## Les Mureaux

Edifice patrimoine urbain et rural

78440\_PAT\_156

Nom : Maisons jumelles (2)

Typologie : Pavillon

69 RUE ARISTIDE BRIAND

Etat : Bon et transformé

**PROTECTION :**  
*Remarquable*

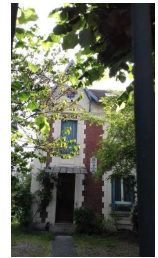

<b>Genèse</b>	Non renseigné
---------------	---------------

<b>Période de construction</b>	<i>Non renseigné</i>	<b>Intérêt</b>	Historique : Architectural : OUI Paysager :
--------------------------------	----------------------	----------------	---

### PRINCIPALES CARACTERISTIQUES

<b>Morphologie &amp; Implantation des constructions</b>	Rapport à la rue : En recul	
	Rapport aux limites : Sur une limite (1 côté)	
	Autres éléments à préserver : Non renseigné	
Gabarit : R+1+C		
<b>Qualité urbaine &amp; architecturale</b>	Traitement de la façade	Composition : Travées régulières Matériaux : Autres matériaux
	Traitement de la toiture	Forme : 2 pans Matériaux : Tuile mécanique
	Dispositions particulières	<i>bandeau, corniche; encadrement, volet, persienne</i>
<b>Qualité paysagère &amp; écologique</b>	Espace libre : Présence	
	Espace paysager : Non renseigné	

## Les Mureaux

Edifice patrimoine urbain et rural

78440\_PAT\_157

Nom : Pavillon

Typologie : Pavillon

75 RUE ARISTIDE BRIAND

Etat : Bon et transformé

**PROTECTION :**  
*Remarquable*

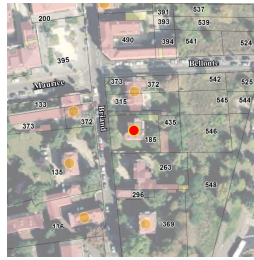

<b>Genèse</b>	Non renseigné
---------------	---------------

<b>Période de construction</b>	<i>Non renseigné</i>	<b>Intérêt</b>	Historique : Architectural : OUI Paysager :
--------------------------------	----------------------	----------------	---

### PRINCIPALES CARACTERISTIQUES

<b>Morphologie &amp; Implantation des constructions</b>	Rapport à la rue : En recul	
	Rapport aux limites : Sur aucune limite	
	Autres éléments à préserver : Non renseigné	
	Gabarit : R+1+C	
<b>Qualité urbaine &amp; architecturale</b>	Traitement de la façade	Composition : Travées régulières Matériaux : Composée
	Traitement de la toiture	Forme : Complexe Matériaux : Tuile plate
	Dispositions particulières	<i>balconnets, encadrements de fenêtres</i>
<b>Qualité paysagère &amp; écologique</b>	Espace libre : Présence	
	Espace paysager : Non renseigné	

## Les Mureaux

Edifice patrimoine urbain et rural

78440\_PAT\_158

Nom : Maison de notable

Typologie : Maison de notable

81 RUE ARISTIDE BRIAND

Etat : Bon et transformé

**PROTECTION :**  
*Remarquable*



<b>Genèse</b>	Non renseigné
---------------	---------------

<b>Période de construction</b>	<i>Non renseigné</i>	<b>Intérêt</b>	Historique : Architectural : OUI Paysager :
--------------------------------	----------------------	----------------	---

### PRINCIPALES CARACTERISTIQUES

<b>Morphologie &amp; Implantation des constructions</b>	Rapport à la rue : En recul	
	Rapport aux limites : Sur aucune limite	
	Autres éléments à préserver : Non renseigné	
	Gabarit : R+1+C	
<b>Qualité urbaine &amp; architecturale</b>	Traitement de la façade	Composition : Travées régulières Matériaux : Enduit
	Traitement de la toiture	Forme : Mansardée Matériaux : Ardoise
	Dispositions particulières	<i>balcon, bow-window, terrasse, bandeau, corniche, encadrement, volet, persienne</i>
<b>Qualité paysagère &amp; écologique</b>	Espace libre : Présence	
	Espace paysager : Non renseigné	

## Les Mureaux

Edifice patrimoine urbain et rural

78440\_PAT\_006

Nom : Maison avec boutique

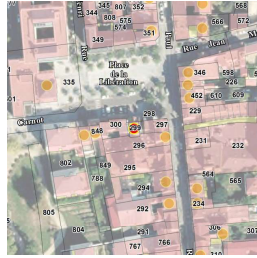

Typologie : Maison avec boutique

7 RUE CARNOT

Etat : Bon et transformé

PROTECTION :  
Remarquable

Genèse	Non renseigné
--------	---------------

Période de construction	Non renseigné	Intérêt	Historique : OUI Architectural : Paysager :
-------------------------	---------------	---------	---

### PRINCIPALES CARACTERISTIQUES

Morphologie & Implantation des constructions	Rapport à la rue : Aligné	
	Rapport aux limites : Sur les deux limites au moins (2 côtés ou plus)	
	Autres éléments à préserver : Non renseigné	
Gabarit : R+1		
Qualité urbaine & architecturale	Traitement de la façade	Composition : Travées régulières Matériaux : Enduit
	Traitement de la toiture	Forme : 2 pans Matériaux : Tuile mécanique
	Dispositions particulières	Non renseigné
	Espace libre : Présence	
Qualité paysagère & écologique	Espace paysager : Non renseigné	

## Les Mureaux

Edifice patrimoine urbain et rural

78440\_PAT\_005

Nom : Maison de bourg

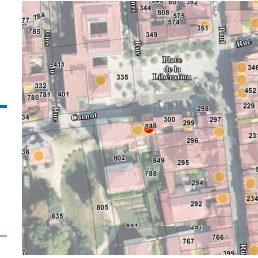

Typologie : Maison de bourg

13 RUE CARNOT

Etat : Bon et transformé

PROTECTION :  
Remarquable

Genèse	Non renseigné
--------	---------------

Période de construction	Non renseigné	Intérêt	Historique : OUI Architectural : Paysager :
-------------------------	---------------	---------	---

### PRINCIPALES CARACTERISTIQUES

Morphologie & Implantation des constructions	Rapport à la rue : Aligné	
	Rapport aux limites : Sur les deux limites au moins (2 côtés ou plus)	
	Autres éléments à préserver : Non renseigné	
Gabarit : R+2		
Qualité urbaine & architecturale	Traitement de la façade	Composition : Travées régulières Matériaux : Enduit
	Traitement de la toiture	Forme : 2 pans Matériaux : Tuile mécanique
	Dispositions particulières	bandeau, corniche
	Espace libre : Présence	
Qualité paysagère & écologique	Espace paysager : Non renseigné	

## Les Mureaux

Edifice patrimoine urbain et rural

78440\_PAT\_015

Nom : Pavillon

Typologie : Pavillon

14 RUE CARNOT

Etat : Bon et transformé

**PROTECTION :**  
*Remarquable*

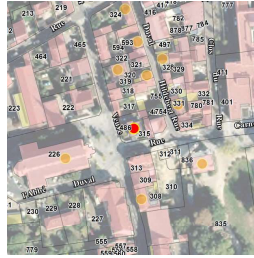

<b>Genèse</b>	Non renseigné
---------------	---------------

<b>Période de construction</b>	<i>Non renseigné</i>	<b>Intérêt</b>	Historique : Architectural : OUI Paysager :
--------------------------------	----------------------	----------------	---

### PRINCIPALES CARACTERISTIQUES

<b>Morphologie &amp; Implantation des constructions</b>	Rapport à la rue : En recul	
	Rapport aux limites : Sur aucune limite	
	Autres éléments à préserver : Non renseigné	
	Gabarit : R+1+C	
<b>Qualité urbaine &amp; architecturale</b>	Traitement de la façade	Composition : Travées régulières Matériaux : Enduit
	Traitement de la toiture	Forme : 2 pans Matériaux : Tuile plate
	Dispositions particulières	<i>bandeau, corniche</i>
<b>Qualité paysagère &amp; écologique</b>	Espace libre : Présence	
	Espace paysager : Non renseigné	

## Les Mureaux

Edifice patrimoine urbain et rural

78440\_PAT\_004

Nom : Maison de bourg

Typologie : Maison de bourg

15 RUE CARNOT

Etat : Bon et transformé

**PROTECTION :**  
*Remarquable*

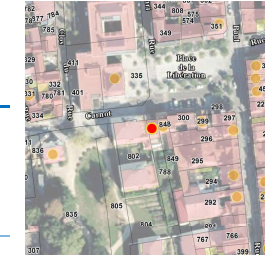

<b>Genèse</b>	Non renseigné
---------------	---------------

<b>Période de construction</b>	<i>Non renseigné</i>	<b>Intérêt</b>	Historique : OUI Architectural : Paysager :
--------------------------------	----------------------	----------------	---

### PRINCIPALES CARACTERISTIQUES

<b>Morphologie &amp; Implantation des constructions</b>	Rapport à la rue : Aligné	
	Rapport aux limites : Sur les deux limites au moins (2 côtés ou plus)	
	Autres éléments à préserver : Non renseigné	
	Gabarit : SS+R+1+C	
<b>Qualité urbaine &amp; architecturale</b>	Traitement de la façade	Composition : Travées régulières Matériaux : Pierre meulière
	Traitement de la toiture	Forme : 2 pans Matériaux : Tuile mécanique
	Dispositions particulières	<i>Non renseigné</i>
<b>Qualité paysagère &amp; écologique</b>	Espace libre : Présence	
	Espace paysager : Non renseigné	



## Les Mureaux

Edifice patrimoine urbain et rural

78440\_PAT\_003

Nom : Maison Vauzelle

Typologie : Maison de notable

25 RUE CARNOT

Etat : Bon et transformé

**PROTECTION :**  
**Exceptionnel**



<b>Genèse</b>	Jean Vauzelle est un résistant de la Manche né aux Mureaux le 21 mai 1923, mort à Herblay le 29 août 1944. Il repose aux cimetières des Mureaux.
---------------	--

<b>Période de construction</b>	<i>Non renseigné</i>	<b>Intérêt</b>	Historique : Architectural : OUI Paysager :
--------------------------------	----------------------	----------------	---

### PRINCIPALES CARACTERISTIQUES

<b>Morphologie &amp; Implantation des constructions</b>	Rapport à la rue : En recul	
	Rapport aux limites : Sur une limite (1 côté)	
	Autres éléments à préserver : Non renseigné	
	Gabarit : SS+R+1+C	
<b>Qualité urbaine &amp; architecturale</b>	Traitement de la façade	Composition : Travées régulières Matériaux : Enduit
	Traitement de la toiture	Forme : Mansardée Matériaux : Ardoise
	Dispositions particulières	<i>bandeau, corniche; encadrement, volet, persienne volets, lucarnes, modénatures, balconets et ordonnancement des ouvertures</i>
<b>Qualité paysagère &amp; écologique</b>	Espace libre : Présence	
	Espace paysager : Non renseigné	

## Les Mureaux

Edifice patrimoine urbain et rural

78440\_PAT\_133

Nom : Maison de maraîcher ; maison avec porte charretière

Typologie : Maison de bourg

8 RUE COLAZE

Etat : Bon et transformé

**PROTECTION :**  
**Remarquable**

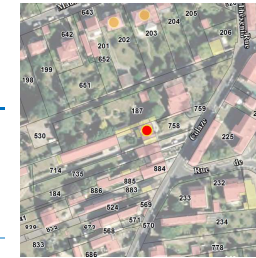

<b>Genèse</b>	Non renseigné
---------------	---------------

<b>Période de construction</b>	<i>Non renseigné</i>	<b>Intérêt</b>	Historique : OUI Architectural : Paysager :
--------------------------------	----------------------	----------------	---

### PRINCIPALES CARACTERISTIQUES

<b>Morphologie &amp; Implantation des constructions</b>	Rapport à la rue : En recul	
	Rapport aux limites : Sur les deux limites au moins (2 côtés ou plus)	
	Autres éléments à préserver : Non renseigné	
	Gabarit : R+C	
<b>Qualité urbaine &amp; architecturale</b>	Traitement de la façade	Composition : Travées irrégulières Matériaux : Pierre meulière
	Traitement de la toiture	Forme : 2 pans Matériaux : Tuile mécanique
	Dispositions particulières	<i>encadrements, balconets</i>
<b>Qualité paysagère &amp; écologique</b>	Espace libre : Présence	
	Espace paysager : Non renseigné	

## Les Mureaux

Edifice patrimoine urbain et rural

78440\_PAT\_035

Nom : Maison de bourg

Typologie : Maison de bourg

13 RUE DE LA DEMI LUNE

Etat : Bon et transformé

PROTECTION :  
Remarquable

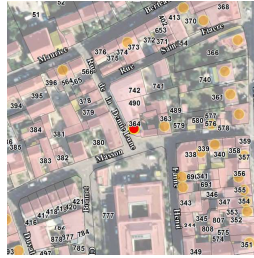

Genèse	Non renseigné
--------	---------------

Période de construction	Non renseigné	Intérêt	Historique : OUI Architectural : Paysager :
-------------------------	---------------	---------	---

### PRINCIPALES CARACTERISTIQUES

Morphologie & Implantation des constructions	Rapport à la rue : Aligné	
	Rapport aux limites : Sur les deux limites au moins (2 côtés ou plus)	
	Autres éléments à préserver : Non renseigné	
Gabarit : R+1		
Qualité urbaine & architecturale	Traitement de la façade	Composition : Travées régulières Matériaux : Enduit
	Traitement de la toiture	Forme : 2 pans Matériaux : Tuile mécanique
	Dispositions particulières	encadrement, volet, persienne
	Qualité paysagère & écologique	Espace libre : Présence Espace paysager : Non renseigné

## Les Mureaux

Edifice patrimoine urbain et rural

78440\_PAT\_113

Nom : Maison de notable

Typologie : Maison de notable

RUE DES ECLUSES

Etat : Bon et authentique

PROTECTION :  
Remarquable

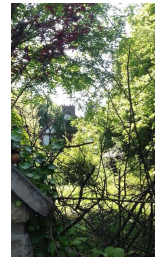

Genèse	Non renseigné
--------	---------------

Période de construction	Non renseigné	Intérêt	Historique : OUI Architectural : Paysager :
-------------------------	---------------	---------	---

### PRINCIPALES CARACTERISTIQUES

Morphologie & Implantation des constructions	Rapport à la rue : En recul	
	Rapport aux limites : Sur aucune limite	
	Autres éléments à préserver : Non renseigné	
Gabarit : R+C		
Qualité urbaine & architecturale	Traitement de la façade	Composition : Travées régulières Matériaux : Enduit
	Traitement de la toiture	Forme : 2 pans Matériaux : Tuile mécanique
	Dispositions particulières	soubassement
	Qualité paysagère & écologique	Espace libre : Présence Espace paysager : Non renseigné

**Les Mureaux**

Edifice patrimoine urbain et rural  
 78440\_PAT\_203

Nom : Maison de bourg

Typologie : Maison de bourg  
 4 RUE DES ECOLES

Etat : Bon et transformé **PROTECTION :**  
*Remarquable*



<b>Genèse</b>	Non renseigné
---------------	---------------

<b>Période de construction</b>	<i>Non renseigné</i>	<b>Intérêt</b>	Historique : OUI Architectural : Paysager :
--------------------------------	----------------------	----------------	---

**PRINCIPALES CARACTERISTIQUES**

<b>Morphologie &amp; Implantation des constructions</b>	Rapport à la rue : Aligné	
	Rapport aux limites : Sur une limite (1 côté)	
	Autres éléments à préserver : Non renseigné	
	Gabarit : R+1+C	
<b>Qualité urbaine &amp; architecturale</b>	Traitement de la façade	Composition : Travées régulières Matériaux : Enduit
	Traitement de la toiture	Forme : 2 pans Matériaux : Tuile mécanique
	Dispositions particulières	<i>Non renseigné</i>
<b>Qualité paysagère &amp; écologique</b>	Espace libre : Présence	
	Espace paysager : Non renseigné	

**Les Mureaux**

Edifice patrimoine urbain et rural  
 78440\_PAT\_196

Nom : Ecole maternelle Victor Hugo

Typologie : Maison de notable  
 10 RUE DES ECOLES

Etat : Bon et transformé **PROTECTION :**  
*Exceptionnel*



<b>Genèse</b>	Actuellement un établissement scolaire, ce bâti présente une architecture remarquable qu'il convient de préserver.
---------------	--

<b>Période de construction</b>	<i>Non renseigné</i>	<b>Intérêt</b>	Historique : OUI Architectural : OUI Paysager :
--------------------------------	----------------------	----------------	---

**PRINCIPALES CARACTERISTIQUES**

<b>Morphologie &amp; Implantation des constructions</b>	Rapport à la rue : Aligné	
	Rapport aux limites : Sur les deux limites au moins (2 côtés ou plus)	
	Autres éléments à préserver : Non renseigné	
	Gabarit : R+2	
<b>Qualité urbaine &amp; architecturale</b>	Traitement de la façade	Composition : Travées régulières Matériaux : Enduit
	Traitement de la toiture	Forme : 4 pans Matériaux : Tuile mécanique
	Dispositions particulières	<i>encadrement, volet, persienne          travées régulières, briques et statue</i>
<b>Qualité paysagère &amp; écologique</b>	Espace libre : Présence	
	Espace paysager : Non renseigné	

## Les Mureaux

Edifice patrimoine urbain et rural

78440\_PAT\_058

Nom : Villa

Typologie : Villa

7 AVENUE FELIX FAURE

Etat : Bon et authentique

**PROTECTION :**  
**Exceptionnel**

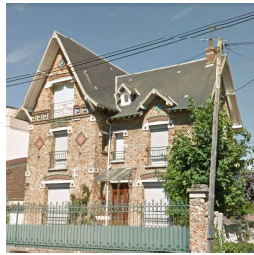
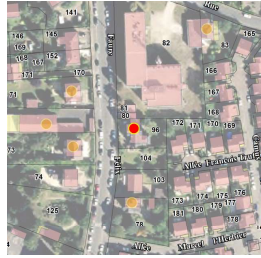

Genèse	maison de villégiature avec des plans complexes, des toits débordants, eet un mélange des matériaux de gros oeuvre
--------	--

Période de construction	<i>premier quart du XXème siècle</i>	Intérêt	Historique : Architectural : OUI Paysager :
-------------------------	--------------------------------------	---------	---

### PRINCIPALES CARACTERISTIQUES

Morphologie & Implantation des constructions	Rapport à la rue : En recul	
	Rapport aux limites : Sur une limite (1 côté)	
	Autres éléments à préserver : Non renseigné	
	Gabarit : R+1+C	
Qualité urbaine & architecturale	Traitement de la façade	Composition : Travées régulières Matériaux : Pierre meulière
	Traitement de la toiture	Forme : Complexe Matériaux : Ardoise
	Dispositions particulières	<i>soubassement, bandeau, corniche, encadrement, volet, persienne. La façade en pierre, les chainons, les balconnets, les seuils, les encadrements de fenêtres, les bandeaux et les décors de façade seront préservés.</i>
Qualité paysagère & écologique	Espace libre : Présence	
	Espace paysager : Non renseigné	

## Les Mureaux

Edifice patrimoine urbain et rural

78440\_PAT\_068

Nom : Villa

Typologie : Villa

10 AVENUE FELIX FAURE

Etat : Bon et authentique

**PROTECTION :**  
**Remarquable**



Genèse	Non renseigné
--------	---------------

Période de construction	<i>Non renseigné</i>	Intérêt	Historique : Architectural : OUI Paysager :
-------------------------	----------------------	---------	---

### PRINCIPALES CARACTERISTIQUES

Morphologie & Implantation des constructions	Rapport à la rue : En recul	
	Rapport aux limites : Sur aucune limite	
	Autres éléments à préserver : Non renseigné	
	Gabarit : R+1+C	
Qualité urbaine & architecturale	Traitement de la façade	Composition : Travées régulières Matériaux : Pierre meulière
	Traitement de la toiture	Forme : 4 pans Matériaux : Tuile mécanique
	Dispositions particulières	<i>encadrement, volet, persienne</i>
Qualité paysagère & écologique	Espace libre : Présence	
	Espace paysager : Non renseigné	

## Les Mureaux

Edifice patrimoine urbain et rural

78440\_PAT\_057

Nom : Villa

Typologie : Villa

11 AVENUE FELIX FAURE

Etat : Bon et authentique

**PROTECTION :**  
**Exceptionnel**

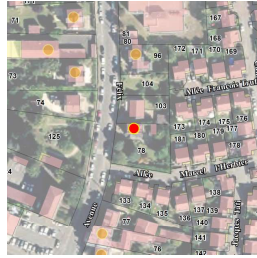

<b>Genèse</b>	maison de villégiature avec des plans complexes, des toits débordants, eet un mélange des matériaux de gros oeuvre
---------------	--

<b>Période de construction</b>	<i>1er quart du XXème siècle</i>	<b>Intérêt</b>	Historique : Architectural : OUI Paysager :
--------------------------------	----------------------------------	----------------	---

### PRINCIPALES CARACTERISTIQUES

<b>Morphologie &amp; Implantation des constructions</b>	Rapport à la rue : En recul	
	Rapport aux limites : Sur une limite (1 côté)	
	Autres éléments à préserver : Non renseigné	
	Gabarit : R+1+C	
<b>Qualité urbaine &amp; architecturale</b>	Traitement de la façade	Composition : Travées régulières Matériaux : Pierre meulière
	Traitement de la toiture	Forme : Complexe Matériaux : Ardoise
	Dispositions particulières	<i>soubassement; bandeau, corniche; encadrement, volet, persienne La façade en pierre, les chainons, les balconnets, les seuils, les encadrements de fenêtres, les bandeaux et les décors de façade seront préservés.</i>
<b>Qualité paysagère &amp; écologique</b>	Espace libre : Présence	
	Espace paysager : Non renseigné	

## Les Mureaux

Edifice patrimoine urbain et rural

78440\_PAT\_067

Nom : Hangar

Typologie : Bâtiment artisanal, industriel

12 AVENUE FELIX FAURE

Etat : Bon et transformé

**PROTECTION :**  
**Remarquable**

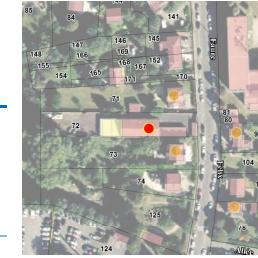

<b>Genèse</b>	Non renseigné
---------------	---------------

<b>Période de construction</b>	<i>Non renseigné</i>	<b>Intérêt</b>	Historique : OUI Architectural : Paysager :
--------------------------------	----------------------	----------------	---

### PRINCIPALES CARACTERISTIQUES

<b>Morphologie &amp; Implantation des constructions</b>	Rapport à la rue : En recul	
	Rapport aux limites : Sur une limite (1 côté)	
	Autres éléments à préserver : Non renseigné	
	Gabarit : RDC	
<b>Qualité urbaine &amp; architecturale</b>	Traitement de la façade	Composition : Travées régulières Matériaux : Enduit
	Traitement de la toiture	Forme : 2 pans Matériaux : Tuile mécanique
	Dispositions particulières	<i>Non renseigné</i>
<b>Qualité paysagère &amp; écologique</b>	Espace libre : Présence	
	Espace paysager : Non renseigné	

## Les Mureaux

Edifice patrimoine urbain et rural

78440\_PAT\_066

Nom : Villa

Typologie : Villa

14 AVENUE FELIX FAURE

Etat : Bon et transformé

**PROTECTION :**  
*Remarquable*



<b>Genèse</b>	Non renseigné
---------------	---------------

<b>Période de construction</b>	<i>Non renseigné</i>	<b>Intérêt</b>	Historique : Architectural : OUI Paysager :
--------------------------------	----------------------	----------------	---

### PRINCIPALES CARACTERISTIQUES

<b>Morphologie &amp; Implantation des constructions</b>	Rapport à la rue : En recul	
	Rapport aux limites : Sur aucune limite	
	Autres éléments à préserver : Non renseigné	
Gabarit : R+1+C		
<b>Qualité urbaine &amp; architecturale</b>	Traitement de la façade	Composition : Travées régulières Matériaux : Enduit
	Traitement de la toiture	Forme : Complexe Matériaux : Tuile plate
	Dispositions particulières	<i>Garde de corps, colombage, volet persienne</i>
<b>Qualité paysagère &amp; écologique</b>	Espace libre : Présence	
	Espace paysager : Non renseigné	

## Les Mureaux

Edifice patrimoine urbain et rural

78440\_PAT\_056

Nom : Immeuble de ville

Typologie : Immeuble de ville

21 AVENUE FELIX FAURE

Etat : Bon et authentique

**PROTECTION :**  
*Remarquable*



<b>Genèse</b>	Non renseigné
---------------	---------------

<b>Période de construction</b>	<i>Non renseigné</i>	<b>Intérêt</b>	Historique : Architectural : OUI Paysager :
--------------------------------	----------------------	----------------	---

### PRINCIPALES CARACTERISTIQUES

<b>Morphologie &amp; Implantation des constructions</b>	Rapport à la rue : Aligné	
	Rapport aux limites : Sur les deux limites au moins (2 côtés ou plus)	
	Autres éléments à préserver : Non renseigné	
Gabarit : R+3+C		
<b>Qualité urbaine &amp; architecturale</b>	Traitement de la façade	Composition : Travées régulières Matériaux : Pierre meulière
	Traitement de la toiture	Forme : 2 pans Matériaux : Autres
	Dispositions particulières	<i>bandeau, corniche, encadrement, volet, persienne</i>
<b>Qualité paysagère &amp; écologique</b>	Espace libre : Présence	
	Espace paysager : Non renseigné	

## Les Mureaux

Edifice patrimoine urbain et rural

78440\_PAT\_240

Nom : Villa

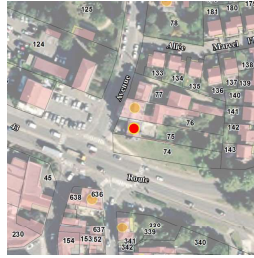

Typologie : Villa

23 AVENUE FELIX FAURE

Etat : Bon et authentique

**PROTECTION :**  
*Remarquable*

Genèse	Non renseigné
--------	---------------

Période de construction	<i>Non renseigné</i>	Intérêt	Historique : Architectural : OUI Paysager :
-------------------------	----------------------	---------	---

### PRINCIPALES CARACTERISTIQUES

Morphologie & Implantation des constructions	Rapport à la rue : En recul	
	Rapport aux limites : Sur une limite (1 côté)	
	Autres éléments à préserver : Non renseigné	
	Gabarit : R+1+C	
Qualité urbaine & architecturale	Traitement de la façade	Composition : Travées régulières Matériaux : Enduit
	Traitement de la toiture	Forme : 2 pans Matériaux : Ardoise
	Dispositions particulières	<i>encadrement, volet persienne, lucarne</i>
Qualité paysagère & écologique	Espace libre : Présence	
	Espace paysager : Non renseigné	

## Les Mureaux

Edifice patrimoine urbain et rural

78440\_PAT\_234

Nom : Maison de bourg

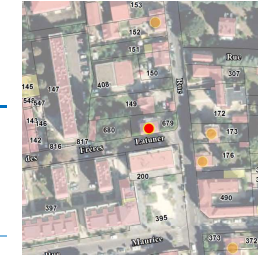

Typologie : Maison de bourg

2 RUE DES FRERES LATUNER

Etat : Bon et transformé

**PROTECTION :**  
*Remarquable*

Genèse	Non renseigné
--------	---------------

Période de construction	<i>Non renseigné</i>	Intérêt	Historique : OUI Architectural : Paysager :
-------------------------	----------------------	---------	---

### PRINCIPALES CARACTERISTIQUES

Morphologie & Implantation des constructions	Rapport à la rue : Aligné	
	Rapport aux limites : Sur aucune limite	
	Autres éléments à préserver : Non renseigné	
	Gabarit : R+1+C	
Qualité urbaine & architecturale	Traitement de la façade	Composition : Travées régulières Matériaux : Enduit
	Traitement de la toiture	Forme : 4 pans Matériaux : Ardoise
	Dispositions particulières	<i>soubassement, bandeau, corniche; encadrement, volet, persienne</i>
Qualité paysagère & écologique	Espace libre : Présence	
	Espace paysager : Non renseigné	

## Les Mureaux

Edifice patrimoine urbain et rural  
 78440\_PAT\_238

Nom : Maison avec boutique

Typologie : Maison avec boutique  
 1 RUE GABRIEL VILAIN

Etat : Bon et transformé

**PROTECTION :**  
*Remarquable*



<b>Genèse</b>	Non renseigné
---------------	---------------

<b>Période de construction</b>	<i>Non renseigné</i>	<b>Intérêt</b>	Historique : OUI Architectural : Paysager :
--------------------------------	----------------------	----------------	---

### PRINCIPALES CARACTERISTIQUES

<b>Morphologie &amp; Implantation des constructions</b>	Rapport à la rue : Aligné	
	Rapport aux limites : Sur aucune limite	
	Autres éléments à préserver : Non renseigné	
	Gabarit : R+1+C	
<b>Qualité urbaine &amp; architecturale</b>	Traitement de la façade	Composition : Travées régulières Matériaux : Enduit
	Traitement de la toiture	Forme : Mansardée Matériaux : Ardoise
	Dispositions particulières	<i>bandeau, corniche</i>
<b>Qualité paysagère &amp; écologique</b>	Espace libre : Présence	
	Espace paysager : Non renseigné	

## Les Mureaux

Edifice patrimoine urbain et rural  
 78440\_PAT\_244

Nom : Maison de bourg

Typologie : Maison de bourg  
 6 RUE GABRIEL VILAIN

Etat : Bon et transformé

**PROTECTION :**  
*Remarquable*



<b>Genèse</b>	Non renseigné
---------------	---------------

<b>Période de construction</b>	<i>Non renseigné</i>	<b>Intérêt</b>	Historique : OUI Architectural : Paysager :
--------------------------------	----------------------	----------------	---

### PRINCIPALES CARACTERISTIQUES

<b>Morphologie &amp; Implantation des constructions</b>	Rapport à la rue : Aligné	
	Rapport aux limites : Sur une limite (1 côté)	
	Autres éléments à préserver : Non renseigné	
	Gabarit : R+1+C	
<b>Qualité urbaine &amp; architecturale</b>	Traitement de la façade	Composition : Travées régulières Matériaux : Enduit
	Traitement de la toiture	Forme : 2 pans Matériaux : Tuile mécanique
	Dispositions particulières	<i>encadrement, volet, persienne</i>
<b>Qualité paysagère &amp; écologique</b>	Espace libre : Présence	
	Espace paysager : Non renseigné	



## Les Mureaux

Edifice patrimoine urbain et rural

78440\_PAT\_245

Nom : Pavillon

Typologie : Pavillon

14 TER RUE GABRIEL VILAIN

Etat : Bon et transformé

**PROTECTION :**  
*Remarquable*

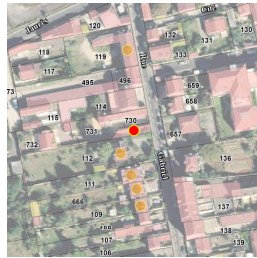

<b>Genèse</b>	Non renseigné
---------------	---------------

<b>Période de construction</b>	<i>Non renseigné</i>	<b>Intérêt</b>	Historique : OUI Architectural : Paysager :
--------------------------------	----------------------	----------------	---

### PRINCIPALES CARACTERISTIQUES

<b>Morphologie &amp; Implantation des constructions</b>	Rapport à la rue : Aligné	
	Rapport aux limites : Sur une limite (1 côté)	
	Autres éléments à préserver : Non renseigné	
	Gabarit : R+C	
<b>Qualité urbaine &amp; architecturale</b>	Traitement de la façade	Composition : Travées irrégulières Matériaux : Enduit
	Traitement de la toiture	Forme : 2 pans Matériaux : Tuile plate
	Dispositions particulières	<i>Non renseigné</i>
<b>Qualité paysagère &amp; écologique</b>	Espace libre : Présence	
	Espace paysager : Non renseigné	

## Les Mureaux

Edifice patrimoine urbain et rural

78440\_PAT\_246

Nom : Villa

Typologie : Villa

18 RUE GABRIEL VILAIN

Etat : Bon et transformé

**PROTECTION :**  
*Remarquable*

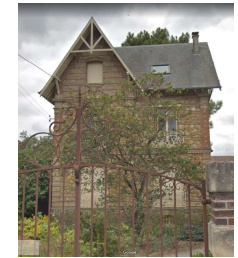

<b>Genèse</b>	Non renseigné
---------------	---------------

<b>Période de construction</b>	<i>Non renseigné</i>	<b>Intérêt</b>	Historique : Architectural : OUI Paysager :
--------------------------------	----------------------	----------------	---

### PRINCIPALES CARACTERISTIQUES

<b>Morphologie &amp; Implantation des constructions</b>	Rapport à la rue : En recul	
	Rapport aux limites : Sur aucune limite	
	Autres éléments à préserver : Non renseigné	
	Gabarit : R+1+C	
<b>Qualité urbaine &amp; architecturale</b>	Traitement de la façade	Composition : Travées régulières Matériaux : Pierre meulière
	Traitement de la toiture	Forme : Complexe Matériaux : Ardoise
	Dispositions particulières	<i>soubassement; bandeau, corniche; encadrement, volet, persienne</i>
<b>Qualité paysagère &amp; écologique</b>	Espace libre : Présence	
	Espace paysager : Non renseigné	

## Les Mureaux

Edifice patrimoine urbain et rural

78440\_PAT\_247

Nom : Pavillon



Typologie : Pavillon

20 RUE GABRIEL VILAIN

Etat : Bon et transformé

**PROTECTION :**  
*Remarquable*

Genèse	Non renseigné
--------	---------------

Période de construction	<i>Non renseigné</i>	Intérêt	Historique : Architectural : OUI Paysager :
-------------------------	----------------------	---------	---

### PRINCIPALES CARACTERISTIQUES

Morphologie & Implantation des constructions	Rapport à la rue : En recul	
	Rapport aux limites : Sur une limite (1 côté)	
	Autres éléments à préserver : Non renseigné	
	Gabarit : R+C	
Qualité urbaine & architecturale	Traitement de la façade	Composition : Travées régulières Matériaux : Enduit
	Traitement de la toiture	Forme : 2 pans Matériaux : Tuile mécanique
	Dispositions particulières	<i>bandeau, corniche; encadrement, volet, persienne</i>
Qualité paysagère & écologique	Espace libre : Présence	
	Espace paysager : Non renseigné	

## Les Mureaux

Edifice patrimoine urbain et rural

78440\_PAT\_248

Nom : Pavillon

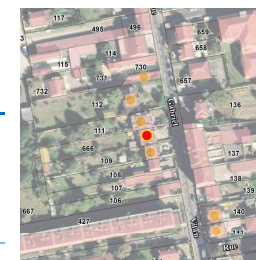

Typologie : Pavillon

22 RUE GABRIEL VILAIN

Etat : Bon et transformé

**PROTECTION :**  
*Remarquable*

Genèse	Non renseigné
--------	---------------

Période de construction	<i>Non renseigné</i>	Intérêt	Historique : Architectural : OUI Paysager :
-------------------------	----------------------	---------	---

### PRINCIPALES CARACTERISTIQUES

Morphologie & Implantation des constructions	Rapport à la rue : En recul	
	Rapport aux limites : Sur les deux limites au moins (2 côtés ou plus)	
	Autres éléments à préserver : Non renseigné	
	Gabarit : R+1+C	
Qualité urbaine & architecturale	Traitement de la façade	Composition : Travées régulières Matériaux : Enduit
	Traitement de la toiture	Forme : 2 pans Matériaux : Tuile mécanique
	Dispositions particulières	<i>soubassement; bandeau, corniche; encadrement, volet, persienne</i>
Qualité paysagère & écologique	Espace libre : Présence	
	Espace paysager : Non renseigné	

## Les Mureaux

Edifice patrimoine urbain et rural

78440\_PAT\_249

Nom : Pavillon

Typologie : Pavillon

24 RUE GABRIEL VILAIN

Etat : Bon et transformé

**PROTECTION :**  
*Remarquable*



Genèse	Non renseigné
--------	---------------

Période de construction	Non renseigné	Intérêt	Historique : Architectural : OUI Paysager :
-------------------------	---------------	---------	---

### PRINCIPALES CARACTERISTIQUES

Morphologie & Implantation des constructions	Rapport à la rue : En recul	
	Rapport aux limites : Sur les deux limites au moins (2 côtés ou plus)	
	Autres éléments à préserver : Non renseigné	
	Gabarit : R+1+C	
Qualité urbaine & architecturale	Traitement de la façade	Composition : Travées régulières Matériaux : Moellon calcaire
	Traitement de la toiture	Forme : 2 pans Matériaux : Tuile mécanique
	Dispositions particulières	<i>volets, encadrements</i>
Qualité paysagère & écologique	Espace libre : Présence	
	Espace paysager : Non renseigné	

## Les Mureaux

Edifice patrimoine urbain et rural

78440\_PAT\_237

Nom : Pavillon

Typologie : Pavillon

25 RUE GABRIEL VILAIN

Etat : Bon et transformé

**PROTECTION :**  
*Remarquable*



Genèse	Non renseigné
--------	---------------

Période de construction	Non renseigné	Intérêt	Historique : Architectural : OUI Paysager :
-------------------------	---------------	---------	---

### PRINCIPALES CARACTERISTIQUES

Morphologie & Implantation des constructions	Rapport à la rue : En recul	
	Rapport aux limites : Sur une limite (1 côté)	
	Autres éléments à préserver : Non renseigné	
	Gabarit : SS+R+C	
Qualité urbaine & architecturale	Traitement de la façade	Composition : Travées régulières Matériaux : Enduit
	Traitement de la toiture	Forme : 2 pans Matériaux : Tuile mécanique
	Dispositions particulières	<i>Non renseigné</i>
Qualité paysagère & écologique	Espace libre : Présence	
	Espace paysager : Non renseigné	

## Les Mureaux

Edifice patrimoine urbain et rural

78440\_PAT\_236

Nom : Villa

Typologie : Villa

27 RUE GABRIEL VILAIN

Etat : Bon et transformé

**PROTECTION :**  
*Remarquable*



Genèse	Non renseigné
--------	---------------

Période de construction	<i>Non renseigné</i>	Intérêt	Historique : Architectural : OUI Paysager :
-------------------------	----------------------	---------	---

### PRINCIPALES CARACTERISTIQUES

Morphologie & Implantation des constructions	Rapport à la rue : En recul	
	Rapport aux limites : Sur aucune limite	
	Autres éléments à préserver : Non renseigné	
Gabarit : SS+R+1+C		
Qualité urbaine & architecturale	Traitement de la façade	Composition : Travées régulières Matériaux : Pierre de taille
	Traitement de la toiture	Forme : 4 pans Matériaux : Tuile mécanique
	Dispositions particulières	<i>soubassement; bandeau, corniche</i>
Qualité paysagère & écologique	Espace libre : Présence	
	Espace paysager : Non renseigné	

## Les Mureaux

Edifice patrimoine urbain et rural

78440\_PAT\_148

Nom : Hôtel restaurant

Typologie : Maison avec boutique

2 RUE GAMBETTA

Etat : Bon et transformé

**PROTECTION :**  
*Remarquable*



Genèse	Non renseigné
--------	---------------

Période de construction	<i>Non renseigné</i>	Intérêt	Historique : Architectural : OUI Paysager :
-------------------------	----------------------	---------	---

### PRINCIPALES CARACTERISTIQUES

Morphologie & Implantation des constructions	Rapport à la rue : Aligné	
	Rapport aux limites : Sur une limite (1 côté)	
	Autres éléments à préserver : Non renseigné	
Gabarit : R+1+C		
Qualité urbaine & architecturale	Traitement de la façade	Composition : Travées régulières Matériaux : Enduit
	Traitement de la toiture	Forme : Mansardée Matériaux : Ardoise
	Dispositions particulières	<i>encadrement, volet, persienne</i>
Qualité paysagère & écologique	Espace libre : Absence	
	Espace paysager : Non renseigné	

## Les Mureaux

Edifice patrimoine urbain et rural

78440\_PAT\_147

Nom : Villa

Typologie : Villa

2 BIS RUE GAMBETTA

Etat : Bon et transformé

**PROTECTION :**  
*Remarquable*



<b>Genèse</b>	La gare (disparue) avait engendré la naissance d'un autre quartier au-delà de la voie ferrée le long de la rue d'Ecquevilly (place du 11 novembre, rue Aristide Briand). Ce quartier comportait des hôtels de voyageurs dont certains dénaturés, subsistent encore.
---------------	---

<b>Période de construction</b>	<i>Non renseigné</i>	<b>Intérêt</b>	Historique : Architectural : OUI Paysager :
--------------------------------	----------------------	----------------	---

### PRINCIPALES CARACTERISTIQUES

<b>Morphologie &amp; Implantation des constructions</b>	Rapport à la rue : Aligné	
	Rapport aux limites : Sur les deux limites au moins (2 côtés ou plus)	
<b>Qualité urbaine &amp; architecturale</b>	Autres éléments à préserver : Non renseigné	
	Gabarit : R+2	
	Traitement de la façade	Composition : Travées régulières Matériaux : Enduit
	Traitement de la toiture	Forme : Terrasse Matériaux : Autres
<b>Qualité paysagère &amp; écologique</b>	Dispositions particulières : <i>balcon, terrasse, bandeau, corniche, encadrement.</i>	
	Espace libre : Présence Espace paysager : Non renseigné	

## Les Mureaux

Edifice patrimoine urbain et rural

78440\_PAT\_141

Nom : Pavillon

Typologie : Pavillon

3 RUE GAMBETTA

Etat : Bon et transformé

**PROTECTION :**  
*Remarquable*



<b>Genèse</b>	Non renseigné
---------------	---------------

<b>Période de construction</b>	<i>Non renseigné</i>	<b>Intérêt</b>	Historique : Architectural : OUI Paysager :
--------------------------------	----------------------	----------------	---

### PRINCIPALES CARACTERISTIQUES

<b>Morphologie &amp; Implantation des constructions</b>	Rapport à la rue : En recul	
	Rapport aux limites : Sur aucune limite	
<b>Qualité urbaine &amp; architecturale</b>	Autres éléments à préserver : Non renseigné	
	Gabarit : R+C	
	Traitement de la façade	Composition : Travées régulières Matériaux : Pierre meulière
	Traitement de la toiture	Forme : 4 pans Matériaux : Tuile mécanique
<b>Qualité paysagère &amp; écologique</b>	Dispositions particulières : <i>brise-soleil, attique, soubassement, bandeau, corniche, encadrement, volet, persienne</i>	
	Espace libre : Présence Espace paysager : Non renseigné	

## Les Mureaux

Edifice patrimoine urbain et rural

78440\_PAT\_140

Nom : Pavillon

Typologie : Pavillon

5 RUE GAMBETTA

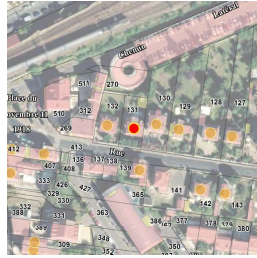

Etat : Bon et authentique

**PROTECTION :**  
*Remarquable*

Genèse	Non renseigné
--------	---------------

Période de construction	<i>Non renseigné</i>	Intérêt	Historique : Architectural : OUI Paysager :
-------------------------	----------------------	---------	---

### PRINCIPALES CARACTERISTIQUES

Morphologie & Implantation des constructions	Rapport à la rue : En recul	
	Rapport aux limites : Sur une limite (1 côté)	
	Autres éléments à préserver : Non renseigné	
Gabarit : R+1+C		
Qualité urbaine & architecturale	Traitement de la façade	Composition : Travées régulières Matériaux : Pierre meulière
	Traitement de la toiture	Forme : Complexe Matériaux : Tuile plate
	Dispositions particulières	<i>Non renseigné</i>
Qualité paysagère & écologique	Espace libre : Présence	
	Espace paysager : Non renseigné	

## Les Mureaux

Edifice patrimoine urbain et rural

78440\_PAT\_139

Nom : Villa

Typologie : Villa

7 RUE GAMBETTA

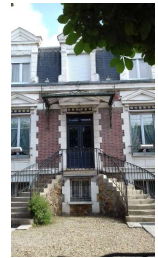

Etat : Bon et transformé

**PROTECTION :**  
*Remarquable*

Genèse	Non renseigné
--------	---------------

Période de construction	<i>Non renseigné</i>	Intérêt	Historique : Architectural : OUI Paysager :
-------------------------	----------------------	---------	---

### PRINCIPALES CARACTERISTIQUES

Morphologie & Implantation des constructions	Rapport à la rue : En recul	
	Rapport aux limites : Sur aucune limite	
	Autres éléments à préserver : Autre	
Gabarit : SS+R+C		
Qualité urbaine & architecturale	Traitement de la façade	Composition : Travées régulières Matériaux : Autres matériaux
	Traitement de la toiture	Forme : Mansardée Matériaux : Ardoise
	Dispositions particulières	<i>soubassement; bandeau, corniche; encadrement, volet, persienne</i>
Qualité paysagère & écologique	Espace libre : Présence	
	Espace paysager : Non renseigné	

## Les Mureaux

Edifice patrimoine urbain et rural

78440\_PAT\_138

Nom : Pavillon

Typologie : Pavillon

9 RUE GAMBETTA

Etat : Bon et authentique

**PROTECTION :**  
*Remarquable*

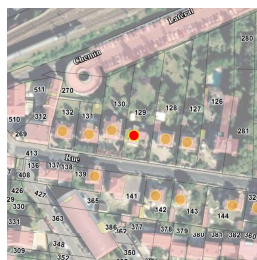

Genèse	Non renseigné
--------	---------------

Période de construction	Non renseigné	Intérêt	Historique : Architectural : OUI Paysager :
-------------------------	---------------	---------	---

### PRINCIPALES CARACTERISTIQUES

Morphologie & Implantation des constructions	Rapport à la rue : En recul	
	Rapport aux limites : Sur aucune limite	
	Autres éléments à préserver : Non renseigné	
	Gabarit : R+1+C	
Qualité urbaine & architecturale	Traitement de la façade	Composition : Travées régulières Matériaux : Pierre meulière
	Traitement de la toiture	Forme : 2 pans Matériaux : Tuile mécanique
	Dispositions particulières	<i>brise-soleil, attique</i>
Qualité paysagère & écologique	Espace libre : Présence	
	Espace paysager : Non renseigné	

## Les Mureaux

Edifice patrimoine urbain et rural

78440\_PAT\_146

Nom : Pavillon

Typologie : Pavillon

10 RUE GAMBETTA

Etat : Bon et transformé

**PROTECTION :**  
*Remarquable*

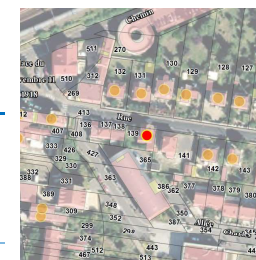

Genèse	Non renseigné
--------	---------------

Période de construction	Non renseigné	Intérêt	Historique : Architectural : OUI Paysager :
-------------------------	---------------	---------	---

### PRINCIPALES CARACTERISTIQUES

Morphologie & Implantation des constructions	Rapport à la rue : Aligné	
	Rapport aux limites : Sur les deux limites au moins (2 côtés ou plus)	
	Autres éléments à préserver : Non renseigné	
	Gabarit : R+1+C	
Qualité urbaine & architecturale	Traitement de la façade	Composition : Travées régulières Matériaux : Composée
	Traitement de la toiture	Forme : 2 pans Matériaux : Tuile mécanique
	Dispositions particulières	<i>brise-soleil, attique; soubassement</i>
Qualité paysagère & écologique	Espace libre : Présence	
	Espace paysager : Non renseigné	

**Les Mureaux**

Edifice patrimoine urbain et rural

78440\_PAT\_137

Nom : Pavillon

Typologie : Pavillon

11 RUE GAMBETTA



Etat : Bon et transformé

**PROTECTION :**  
*Remarquable*

<b>Genèse</b>	Non renseigné
---------------	---------------

<b>Période de construction</b>	<i>Non renseigné</i>	<b>Intérêt</b>	Historique : Architectural : OUI Paysager :
--------------------------------	----------------------	----------------	---

**PRINCIPALES CARACTERISTIQUES**

<b>Morphologie &amp; Implantation des constructions</b>	Rapport à la rue : En recul	
	Rapport aux limites : Sur aucune limite	
	Autres éléments à préserver : Non renseigné	
	Gabarit : R+C	
<b>Qualité urbaine &amp; architecturale</b>	Traitement de la façade	Composition : Travées régulières Matériaux : Moellon calcaire
	Traitement de la toiture	Forme : Mansardée Matériaux : Ardoise
	Dispositions particulières	<i>Non renseigné</i>
<b>Qualité paysagère &amp; écologique</b>	Espace libre : Présence	
	Espace paysager : Non renseigné	

**Les Mureaux**

Edifice patrimoine urbain et rural

78440\_PAT\_136

Nom : Pavillon

Typologie : Pavillon

13 RUE GAMBETTA



Etat : Bon et transformé

**PROTECTION :**  
*Remarquable*

<b>Genèse</b>	Non renseigné
---------------	---------------

<b>Période de construction</b>	<i>Non renseigné</i>	<b>Intérêt</b>	Historique : Architectural : OUI Paysager :
--------------------------------	----------------------	----------------	---

**PRINCIPALES CARACTERISTIQUES**

<b>Morphologie &amp; Implantation des constructions</b>	Rapport à la rue : En recul	
	Rapport aux limites : Sur aucune limite	
	Autres éléments à préserver : Non renseigné	
	Gabarit : R+C	
<b>Qualité urbaine &amp; architecturale</b>	Traitement de la façade	Composition : Travées régulières Matériaux : Enduit
	Traitement de la toiture	Forme : 4 pans Matériaux : Ardoise
	Dispositions particulières	<i>soubassement; bandeau, corniche</i>
<b>Qualité paysagère &amp; écologique</b>	Espace libre : Présence	
	Espace paysager : Non renseigné	



## Les Mureaux

Edifice patrimoine urbain et rural

78440\_PAT\_145

Nom : Pavillon

Typologie : Pavillon

14 RUE GAMBETTA

Etat : Bon et transformé

**PROTECTION :**  
*Remarquable*



<b>Genèse</b>	Non renseigné
---------------	---------------

<b>Période de construction</b>	<i>Non renseigné</i>	<b>Intérêt</b>	Historique : Architectural : OUI Paysager :
--------------------------------	----------------------	----------------	---

### PRINCIPALES CARACTERISTIQUES

<b>Morphologie &amp; Implantation des constructions</b>	Rapport à la rue : En recul	
	Rapport aux limites : Sur aucune limite	
	Autres éléments à préserver : Non renseigné	
Gabarit : SS+R		
<b>Qualité urbaine &amp; architecturale</b>	Traitement de la façade	Composition : Travées régulières
		Matériaux : Composée
	Traitement de la toiture	Forme : 4 pans
		Matériaux : Tuile mécanique
Dispositions particulières	<i>soubassement</i>	
<b>Qualité paysagère &amp; écologique</b>	Espace libre : Présence	
	Espace paysager : Non renseigné	

## Les Mureaux

Edifice patrimoine urbain et rural

78440\_PAT\_144

Nom : Pavillon

Typologie : Pavillon

16 RUE GAMBETTA

Etat : Bon et transformé

**PROTECTION :**  
*Remarquable*



<b>Genèse</b>	Non renseigné
---------------	---------------

<b>Période de construction</b>	<i>Non renseigné</i>	<b>Intérêt</b>	Historique : Architectural : OUI Paysager :
--------------------------------	----------------------	----------------	---

### PRINCIPALES CARACTERISTIQUES

<b>Morphologie &amp; Implantation des constructions</b>	Rapport à la rue : En recul	
	Rapport aux limites : Sur aucune limite	
	Autres éléments à préserver : Non renseigné	
Gabarit : SS+R+C		
<b>Qualité urbaine &amp; architecturale</b>	Traitement de la façade	Composition : Travées régulières
		Matériaux : Enduit
	Traitement de la toiture	Forme : 2 pans
		Matériaux : Tuile mécanique
Dispositions particulières	<i>pans en bois, forme toiture</i>	
<b>Qualité paysagère &amp; écologique</b>	Espace libre : Présence	
	Espace paysager : Non renseigné	

## Les Mureaux

Edifice patrimoine urbain et rural

78440\_PAT\_143

Nom : Villa

Typologie : Villa

18 RUE GAMBETTA

Etat : Bon et transformé

**PROTECTION :**  
*Remarquable*



Genèse	Non renseigné
--------	---------------

Période de construction	<i>Non renseigné</i>	Intérêt	Historique : Architectural : OUI Paysager :
-------------------------	----------------------	---------	---

### PRINCIPALES CARACTERISTIQUES

Morphologie & Implantation des constructions	Rapport à la rue : En recul	
	Rapport aux limites : Sur aucune limite	
	Autres éléments à préserver : Non renseigné	
	Gabarit : R+1+C	
Qualité urbaine & architecturale	Traitement de la façade	Composition : Travées régulières Matériaux : Enduit
	Traitement de la toiture	Forme : Complexe Matériaux : Tuile mécanique
	Dispositions particulières	<i>balcon, bow-window, terrasse</i>
Qualité paysagère & écologique	Espace libre : Présence	
	Espace paysager : Non renseigné	

## Les Mureaux

Edifice patrimoine urbain et rural

78440\_PAT\_142

Nom : Pavillon

Typologie : Pavillon

20 RUE GAMBETTA

Etat : Bon et transformé

**PROTECTION :**  
*Remarquable*



Genèse	Non renseigné
--------	---------------

Période de construction	<i>Non renseigné</i>	Intérêt	Historique : Architectural : OUI Paysager :
-------------------------	----------------------	---------	---

### PRINCIPALES CARACTERISTIQUES

Morphologie & Implantation des constructions	Rapport à la rue : En recul	
	Rapport aux limites : Sur une limite (1 côté)	
	Autres éléments à préserver : Non renseigné	
	Gabarit : SS+R+C	
Qualité urbaine & architecturale	Traitement de la façade	Composition : Travées régulières Matériaux : Pierre de taille
	Traitement de la toiture	Forme : 2 pans Matériaux : Tuile mécanique
	Dispositions particulières	<i>Non renseigné</i>
Qualité paysagère & écologique	Espace libre : Présence	
	Espace paysager : Non renseigné	

## Les Mureaux

Edifice patrimoine urbain et rural

78440\_PAT\_097

Nom : Pavillon

Typologie : Pavillon

9 RUE GEORGES CLEMENCEAU

Etat : Bon et transformé

**PROTECTION :**  
*Remarquable*

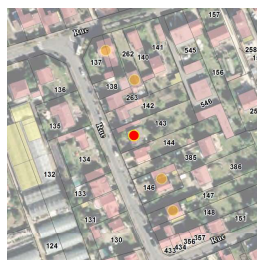

<b>Genèse</b>	Non renseigné
---------------	---------------

<b>Période de construction</b>	<i>Non renseigné</i>	<b>Intérêt</b>	Historique : Architectural : OUI Paysager :
--------------------------------	----------------------	----------------	---

### PRINCIPALES CARACTERISTIQUES

<b>Morphologie &amp; Implantation des constructions</b>	Rapport à la rue : En recul	
	Rapport aux limites : Sur aucune limite	
	Autres éléments à préserver : Non renseigné	
	Gabarit : R+1	
<b>Qualité urbaine &amp; architecturale</b>	Traitement de la façade	Composition : Travées régulières Matériaux : Pierre meulière
	Traitement de la toiture	Forme : 2 pans Matériaux : Tuile mécanique
	Dispositions particulières	<i>Non renseigné</i>
<b>Qualité paysagère &amp; écologique</b>	Espace libre : Présence	
	Espace paysager : Non renseigné	

## Les Mureaux

Edifice patrimoine urbain et rural

78440\_PAT\_103

Nom : Bâtiment artisanal, industriel

Typologie : Bâtiment artisanal, industriel

10 RUE GEORGES CLEMENCEAU

Etat : Bon et transformé

**PROTECTION :**  
*Remarquable*

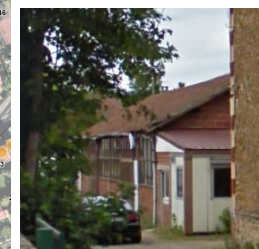

<b>Genèse</b>	Non renseigné
---------------	---------------

<b>Période de construction</b>	<i>Non renseigné</i>	<b>Intérêt</b>	Historique : OUI Architectural : Paysager :
--------------------------------	----------------------	----------------	---

### PRINCIPALES CARACTERISTIQUES

<b>Morphologie &amp; Implantation des constructions</b>	Rapport à la rue : En recul	
	Rapport aux limites : Sur une limite (1 côté)	
	Autres éléments à préserver : Bâtiment secondaire	
	Gabarit : RDC	
<b>Qualité urbaine &amp; architecturale</b>	Traitement de la façade	Composition : Travées régulières Matériaux : Composée
	Traitement de la toiture	Forme : 2 pans Matériaux : Tuile plate
	Dispositions particulières	<i>Non renseigné</i>
<b>Qualité paysagère &amp; écologique</b>	Espace libre : Présence	
	Espace paysager : Non renseigné	

## Les Mureaux

Edifice patrimoine urbain et rural

78440\_PAT\_096

Nom : Pavillon

Typologie : Pavillon

15 RUE GEORGES CLEMENCEAU

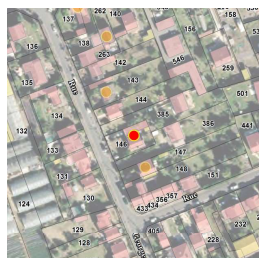

Etat : Bon et authentique

**PROTECTION :**  
*Remarquable*

Genèse	Non renseigné
--------	---------------

Période de construction	<i>Non renseigné</i>	Intérêt	Historique : Architectural : OUI Paysager :
-------------------------	----------------------	---------	---

### PRINCIPALES CARACTERISTIQUES

Morphologie & Implantation des constructions	Rapport à la rue : En recul	
	Rapport aux limites : Sur une limite (1 côté)	
	Autres éléments à préserver : Non renseigné	
Gabarit : SS+R+C		
Qualité urbaine & architecturale	Traitement de la façade	Composition : Travées régulières Matériaux : Moellon calcaire
	Traitement de la toiture	Forme : 2 pans Matériaux : Tuile mécanique
	Dispositions particulières	<i>encadrement, volet, persienne</i>
Qualité paysagère & écologique	Espace libre : Présence	
	Espace paysager : Non renseigné	

## Les Mureaux

Edifice patrimoine urbain et rural

78440\_PAT\_095

Nom : Pavillon

Typologie : Pavillon

19 RUE GEORGES CLEMENCEAU

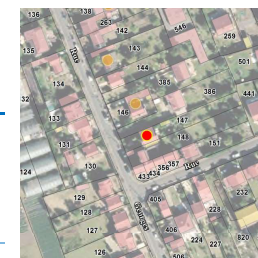

Etat : Bon et authentique

**PROTECTION :**  
*Remarquable*

Genèse	Non renseigné
--------	---------------

Période de construction	<i>Non renseigné</i>	Intérêt	Historique : Architectural : OUI Paysager :
-------------------------	----------------------	---------	---

### PRINCIPALES CARACTERISTIQUES

Morphologie & Implantation des constructions	Rapport à la rue : En recul	
	Rapport aux limites : Sur les deux limites au moins (2 côtés ou plus)	
	Autres éléments à préserver : Non renseigné	
Gabarit : SS+R+C		
Qualité urbaine & architecturale	Traitement de la façade	Composition : Travées régulières Matériaux : Pierre meulière
	Traitement de la toiture	Forme : 2 pans Matériaux : Tuile mécanique
	Dispositions particulières	<i>balconnets</i>
Qualité paysagère & écologique	Espace libre : Présence	
	Espace paysager : Non renseigné	

## Les Mureaux

Edifice patrimoine urbain et rural

78440\_PAT\_242

Nom : Les Ateliers du Moulin

Typologie : Bâtiment artisanal, industriel

8 ALLEE DES GLAIEULS

Etat : Bon et authentique

**PROTECTION :**  
*Remarquable*

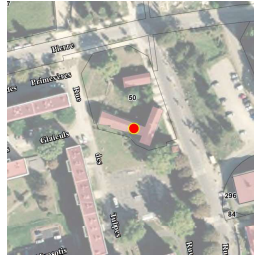

<b>Genèse</b>	Non renseigné
---------------	---------------

<b>Période de construction</b>	<i>Non renseigné</i>	<b>Intérêt</b>	Historique : OUI Architectural : Paysager :
--------------------------------	----------------------	----------------	---

### PRINCIPALES CARACTERISTIQUES

<b>Morphologie &amp; Implantation des constructions</b>	Rapport à la rue : En recul	
	Rapport aux limites : Sur aucune limite	
	Autres éléments à préserver : Non renseigné	
	Gabarit : R+1+C	
<b>Qualité urbaine &amp; architecturale</b>	Traitement de la façade	Composition : Travées irrégulières Matériaux : Moellon calcaire
	Traitement de la toiture	Forme : 2 pans Matériaux : Tuile mécanique
	Dispositions particulières	<i>balcon, bow-window, terrasse</i>
<b>Qualité paysagère &amp; écologique</b>	Espace libre : Présence	
	Espace paysager : Non renseigné	

## Les Mureaux

Edifice patrimoine urbain et rural

78440\_PAT\_123

Nom : Pavillon

Typologie : Pavillon

4 RUE GONTIER

Etat : Bon et transformé

**PROTECTION :**  
*Remarquable*

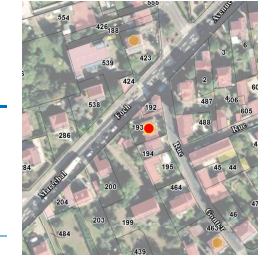

<b>Genèse</b>	Non renseigné
---------------	---------------

<b>Période de construction</b>	<i>Non renseigné</i>	<b>Intérêt</b>	Historique : Architectural : OUI Paysager :
--------------------------------	----------------------	----------------	---

### PRINCIPALES CARACTERISTIQUES

<b>Morphologie &amp; Implantation des constructions</b>	Rapport à la rue : En recul	
	Rapport aux limites : Sur une limite (1 côté)	
	Autres éléments à préserver : Non renseigné	
	Gabarit : R+C	
<b>Qualité urbaine &amp; architecturale</b>	Traitement de la façade	Composition : Travées régulières Matériaux : Enduit
	Traitement de la toiture	Forme : 2 pans Matériaux : Tuile mécanique
	Dispositions particulières	<i>encadrement, volet, persienne</i>
<b>Qualité paysagère &amp; écologique</b>	Espace libre : Présence	
	Espace paysager : Non renseigné	

## Les Mureaux

Edifice patrimoine urbain et rural

78440\_PAT\_122

Nom : Villa

Typologie : Villa

12 RUE GONTIER

Etat : Bon et transformé

**PROTECTION :**  
*Remarquable*



<b>Genèse</b>	Non renseigné
---------------	---------------

<b>Période de construction</b>	<i>Non renseigné</i>	<b>Intérêt</b>	Historique : Architectural : OUI Paysager :
--------------------------------	----------------------	----------------	---

### PRINCIPALES CARACTERISTIQUES

<b>Morphologie &amp; Implantation des constructions</b>	Rapport à la rue : Aligné	
	Rapport aux limites : Sur aucune limite	
	Autres éléments à préserver : Non renseigné	
	Gabarit : R+1+C	
<b>Qualité urbaine &amp; architecturale</b>	Traitement de la façade	Composition : Travées régulières Matériaux : Enduit
	Traitement de la toiture	Forme : Mansardée Matériaux : Ardoise
	Dispositions particulières	<i>soubassement; bandeau, corniche; encadrement, volet, persienne</i>
<b>Qualité paysagère &amp; écologique</b>	Espace libre : Présence	
	Espace paysager : Non renseigné	

## Les Mureaux

Edifice patrimoine urbain et rural

78440\_PAT\_061

Nom : Maison Bouvaist

Typologie : Maison de notable

1 BIS RUE DES GROS MURS

Etat : Bon et authentique

**PROTECTION :**  
*Exceptionnel*



<b>Genèse</b>	Maison Bouvaist, construction bourgeoise de bord de Seine, castel de brique et pierres meulières (1879), du nom du docteur Bouvaist qui est son dernier propriétaire avant le rachat par la commune à la fin du XXe siècle.
---------------	---

<b>Période de construction</b>	1876-1879	<b>Intérêt</b>	Historique : Architectural : OUI Paysager :
--------------------------------	-----------	----------------	---

### PRINCIPALES CARACTERISTIQUES

<b>Morphologie &amp; Implantation des constructions</b>	Rapport à la rue : En recul	
	Rapport aux limites : Sur aucune limite	
	Autres éléments à préserver : Non renseigné	
	Gabarit : SS+R+2+C	
<b>Qualité urbaine &amp; architecturale</b>	Traitement de la façade	Composition : Travées irrégulières Matériaux : Composée
	Traitement de la toiture	Forme : Complexe Matériaux : Ardoise
	Dispositions particulières	<i>balcon, bow-window, terrasse: soubassement; bandeau, corniche; encadrement, volet, persienne Combinaison de briques et pierre meulière à conserver ainsi que la forme complexe de la toiture</i>
<b>Qualité paysagère &amp; écologique</b>	Espace libre : Présence	
	Espace paysager : Jardin intéressant	

## Les Mureaux

Edifice patrimoine urbain et rural

78440\_PAT\_101

Nom : Association Gestion ETS Handicapés

Typologie : Bâtiment artisanal, industriel

2 RUE DES GROS MURS

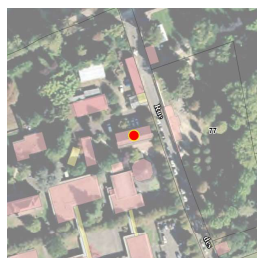

Etat : Bon et transformé

**PROTECTION :**  
*Remarquable*

<b>Genèse</b>	Non renseigné
---------------	---------------

<b>Période de construction</b>	<i>Non renseigné</i>	<b>Intérêt</b>	Historique : OUI Architectural : Paysager :
--------------------------------	----------------------	----------------	---

### PRINCIPALES CARACTERISTIQUES

<b>Morphologie &amp; Implantation des constructions</b>	Rapport à la rue : En recul	
	Rapport aux limites : Sur aucune limite	
	Autres éléments à préserver : Non renseigné	
	Gabarit : R+1+C	
<b>Qualité urbaine &amp; architecturale</b>	Traitement de la façade	Composition : Autres Matériaux : Autres matériaux
	Traitement de la toiture	Forme : 2 pans Matériaux : Tuile mécanique
	Dispositions particulières	<i>bandeau, corniche; encadrement, volet, persienne</i>
<b>Qualité paysagère &amp; écologique</b>	Espace libre : Présence	
	Espace paysager : Non renseigné	

## Les Mureaux

Edifice patrimoine urbain et rural

78440\_PAT\_082

Nom : Villa

Typologie : Villa

11 RUE DES GROS MURS

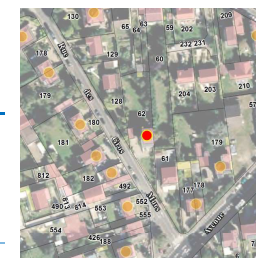

Etat : Bon et authentique

**PROTECTION :**  
*Remarquable*

<b>Genèse</b>	Non renseigné
---------------	---------------

<b>Période de construction</b>	<i>Non renseigné</i>	<b>Intérêt</b>	Historique : OUI Architectural : OUI Paysager :
--------------------------------	----------------------	----------------	---

### PRINCIPALES CARACTERISTIQUES

<b>Morphologie &amp; Implantation des constructions</b>	Rapport à la rue : En recul	
	Rapport aux limites : Sur une limite (1 côté)	
	Autres éléments à préserver : Non renseigné	
	Gabarit : SS+R+1+C	
<b>Qualité urbaine &amp; architecturale</b>	Traitement de la façade	Composition : Travées régulières Matériaux : Autres matériaux
	Traitement de la toiture	Forme : 2 pans Matériaux : Tuile plate
	Dispositions particulières	<i>soubassement; bandeau, corniche; encadrement, volet, persienne</i>
<b>Qualité paysagère &amp; écologique</b>	Espace libre : Présence	
	Espace paysager : Non renseigné	

## Les Mureaux

Edifice patrimoine urbain et rural

78440\_PAT\_083

Nom : Pavillon

Typologie : Pavillon

18 RUE DES GROS MURS



Etat : Bon et authentique

PROTECTION :  
Remarquable

Genèse	Non renseigné
--------	---------------

Période de construction	Non renseigné	Intérêt	Historique : Architectural : OUI Paysager :
-------------------------	---------------	---------	---

### PRINCIPALES CARACTERISTIQUES

Morphologie & Implantation des constructions	Rapport à la rue : En recul	
	Rapport aux limites : Sur aucune limite	
	Autres éléments à préserver : Non renseigné	
	Gabarit : R+C	
Qualité urbaine & architecturale	Traitement de la façade	Composition : Travées régulières Matériaux : Moellon calcaire
	Traitement de la toiture	Forme : 2 pans Matériaux : Tuile mécanique
	Dispositions particulières	<i>loggia, véranda, serre</i>
Qualité paysagère & écologique	Espace libre : Présence	
	Espace paysager : Non renseigné	

## Les Mureaux

Edifice patrimoine urbain et rural

78440\_PAT\_084

Nom : Maisons jumelles (2)

Typologie : Pavillon

20 RUE DES GROS MURS

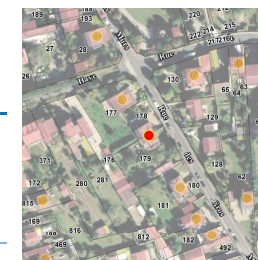

Etat : Bon et authentique

PROTECTION :  
Remarquable

Genèse	Non renseigné
--------	---------------

Période de construction	Non renseigné	Intérêt	Historique : Architectural : OUI Paysager :
-------------------------	---------------	---------	---

### PRINCIPALES CARACTERISTIQUES

Morphologie & Implantation des constructions	Rapport à la rue : En recul	
	Rapport aux limites : Sur aucune limite	
	Autres éléments à préserver : Non renseigné	
	Gabarit : R+1+C	
Qualité urbaine & architecturale	Traitement de la façade	Composition : Travées régulières Matériaux : Enduit
	Traitement de la toiture	Forme : 2 pans Matériaux : Tuile plate
	Dispositions particulières	<i>soubassement, encadrement, balconnets, volet, persienne</i>
Qualité paysagère & écologique	Espace libre : Présence	
	Espace paysager : Non renseigné	



## Les Mureaux

Edifice patrimoine urbain et rural

78440\_PAT\_085

Nom : Maisons jumelles (2)

Typologie : Pavillon

26 RUE DES GROS MURS

Etat : Bon et transformé

**PROTECTION :**  
*Remarquable*



<b>Genèse</b>	Non renseigné
---------------	---------------

<b>Période de construction</b>	<i>Non renseigné</i>	<b>Intérêt</b>	Historique : Architectural : OUI Paysager :
--------------------------------	----------------------	----------------	---

### PRINCIPALES CARACTERISTIQUES

<b>Morphologie &amp; Implantation des constructions</b>	Rapport à la rue : En recul	
	Rapport aux limites : Sur aucune limite	
	Autres éléments à préserver : Non renseigné	
Gabarit : R+1+C		
<b>Qualité urbaine &amp; architecturale</b>	Traitement de la façade	Composition : Travées régulières Matériaux : Enduit
	Traitement de la toiture	Forme : 4 pans Matériaux : Tuile mécanique
	Dispositions particulières	<i>volets</i>
<b>Qualité paysagère &amp; écologique</b>	Espace libre : Présence	
	Espace paysager : Non renseigné	

## Les Mureaux

Edifice patrimoine urbain et rural

78440\_PAT\_086

Nom : Maison de notable

Typologie : Maison de notable

30 RUE DES GROS MURS

Etat : Bon et transformé

**PROTECTION :**  
*Remarquable*

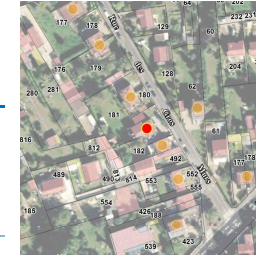

<b>Genèse</b>	Non renseigné
---------------	---------------

<b>Période de construction</b>	<i>Non renseigné</i>	<b>Intérêt</b>	Historique : Architectural : OUI Paysager :
--------------------------------	----------------------	----------------	---

### PRINCIPALES CARACTERISTIQUES

<b>Morphologie &amp; Implantation des constructions</b>	Rapport à la rue : En recul	
	Rapport aux limites : Sur une limite (1 côté)	
	Autres éléments à préserver : Non renseigné	
Gabarit : R+C		
<b>Qualité urbaine &amp; architecturale</b>	Traitement de la façade	Composition : Travées régulières Matériaux : Enduit
	Traitement de la toiture	Forme : Mansardée Matériaux : Ardoise
	Dispositions particulières	<i>encadrement, volet, persienne</i>
<b>Qualité paysagère &amp; écologique</b>	Espace libre : Présence	
	Espace paysager : Non renseigné	

## Les Mureaux

Edifice patrimoine urbain et rural

78440\_PAT\_087

Nom : Maison de notable

Typologie : Maison de notable

34 RUE DES GROS MURS



Etat : Bon et transformé

PROTECTION :  
Remarquable

Genèse	Non renseigné
--------	---------------

Période de construction	Non renseigné	Intérêt	Historique : Architectural : OUI Paysager :
-------------------------	---------------	---------	---

### PRINCIPALES CARACTERISTIQUES

Morphologie & Implantation des constructions	Rapport à la rue : En recul	
	Rapport aux limites : Sur les deux limites au moins (2 côtés ou plus)	
	Autres éléments à préserver : Non renseigné	
Gabarit : SS+R+C		
Qualité urbaine & architecturale	Traitement de la façade	Composition : Travées régulières Matériaux : Enduit
	Traitement de la toiture	Forme : Mansardée Matériaux : Tuile mécanique
	Dispositions particulières	<i>soubassement; bandeau, corniche; encadrement, volet, persienne</i>
Qualité paysagère & écologique	Espace libre : Présence	
	Espace paysager : Non renseigné	

## Les Mureaux

Edifice patrimoine urbain et rural

78440\_PAT\_088

Nom : Villa

Typologie : Villa

40 RUE DES GROS MURS



Etat : Bon et transformé

PROTECTION :  
Remarquable

Genèse	Non renseigné
--------	---------------

Période de construction	Non renseigné	Intérêt	Historique : Architectural : OUI Paysager :
-------------------------	---------------	---------	---

### PRINCIPALES CARACTERISTIQUES

Morphologie & Implantation des constructions	Rapport à la rue : En recul	
	Rapport aux limites : Sur une limite (1 côté)	
	Autres éléments à préserver : Non renseigné	
Gabarit : SS+R+1+C		
Qualité urbaine & architecturale	Traitement de la façade	Composition : Travées régulières Matériaux : Enduit
	Traitement de la toiture	Forme : 2 pans Matériaux : Tuile mécanique
	Dispositions particulières	<i>encadrement, volet, persienne</i>
Qualité paysagère & écologique	Espace libre : Présence	
	Espace paysager : Non renseigné	

## Les Mureaux

Edifice patrimoine urbain et rural

78440\_PAT\_060

Nom : Villa

Typologie : Villa

CHEMIN DE HALAGE

Etat : Bon et transformé

**PROTECTION :**  
*Remarquable*



<b>Genèse</b>	Non renseigné
---------------	---------------

<b>Période de construction</b>	<i>Non renseigné</i>	<b>Intérêt</b>	Historique : Architectural : OUI Paysager :
--------------------------------	----------------------	----------------	---

### PRINCIPALES CARACTERISTIQUES

<b>Morphologie &amp; Implantation des constructions</b>	Rapport à la rue : En recul	
	Rapport aux limites : Sur aucune limite	
	Autres éléments à préserver : Non renseigné	
	Gabarit : R+1+C	
<b>Qualité urbaine &amp; architecturale</b>	Traitement de la façade	Composition : Travées régulières Matériaux : Pierre meulière
	Traitement de la toiture	Forme : 2 pans Matériaux : Tuile mécanique
	Dispositions particulières	<i>balcon, bow-window, terrasse; soubassement; bandeau, corniche; encadrement, volet, persienne</i>
<b>Qualité paysagère &amp; écologique</b>	Espace libre : Présence	
	Espace paysager : Non renseigné	

## Les Mureaux

Edifice patrimoine urbain et rural

78440\_PAT\_064

Nom : Maison de notable

Typologie : Maison de notable

4 RUE DE LA HAYE

Etat : Bon et authentique

**PROTECTION :**  
*Exceptionnel*

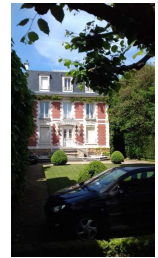

<b>Genèse</b>	Une typologie bâti qui témoigne de l'évolution urbaine du territoire.
---------------	---

<b>Période de construction</b>	<i>fin XIXème siècle</i>	<b>Intérêt</b>	Historique : Architectural : OUI Paysager :
--------------------------------	--------------------------	----------------	---

### PRINCIPALES CARACTERISTIQUES

<b>Morphologie &amp; Implantation des constructions</b>	Rapport à la rue : En recul	
	Rapport aux limites : Sur aucune limite	
	Autres éléments à préserver : Non renseigné	
	Gabarit : R+1+C	
<b>Qualité urbaine &amp; architecturale</b>	Traitement de la façade	Composition : Travées régulières Matériaux : Composée
	Traitement de la toiture	Forme : Mansardée Matériaux : Ardoise
	Dispositions particulières	<i>décor emprunté au néo-classicisme, balcon et marquise Façades soignées avec des travées, un balcon et une marquise caractéristique des maisons de notables</i>
<b>Qualité paysagère &amp; écologique</b>	Espace libre : Présence	
	Espace paysager : Jardin intéressant	

## Les Mureaux

Edifice patrimoine urbain et rural

78440\_PAT\_077

Nom : Maison de notable

Typologie : Maison de notable

5 RUE DE LA HAYE

Etat : Bon et transformé

**PROTECTION :**  
*Remarquable*

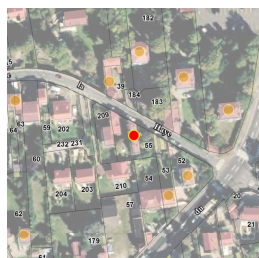

<b>Genèse</b>	Non renseigné
---------------	---------------

<b>Période de construction</b>	<i>Non renseigné</i>	<b>Intérêt</b>	Historique : Architectural : OUI Paysager :
--------------------------------	----------------------	----------------	---

### PRINCIPALES CARACTERISTIQUES

<b>Morphologie &amp; Implantation des constructions</b>	Rapport à la rue : Aligné	
	Rapport aux limites : Sur aucune limite	
	Autres éléments à préserver : Non renseigné	
	Gabarit : R+1+C	
<b>Qualité urbaine &amp; architecturale</b>	Traitement de la façade	Composition : Travées régulières Matériaux : Enduit
	Traitement de la toiture	Forme : Mansardée Matériaux : Ardoise
	Dispositions particulières	<i>Non renseigné</i>
<b>Qualité paysagère &amp; écologique</b>	Espace libre : Présence	
	Espace paysager : Non renseigné	

## Les Mureaux

Edifice patrimoine urbain et rural

78440\_PAT\_099

Nom : Pavillon

Typologie : Pavillon

6 RUE DE LA HAYE

Etat : Bon et transformé

**PROTECTION :**  
*Remarquable*

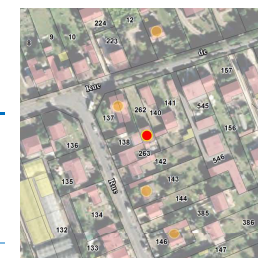

<b>Genèse</b>	Non renseigné
---------------	---------------

<b>Période de construction</b>	<i>Non renseigné</i>	<b>Intérêt</b>	Historique : Architectural : OUI Paysager :
--------------------------------	----------------------	----------------	---

### PRINCIPALES CARACTERISTIQUES

<b>Morphologie &amp; Implantation des constructions</b>	Rapport à la rue : En recul	
	Rapport aux limites : Sur aucune limite	
	Autres éléments à préserver : Non renseigné	
	Gabarit : R+C	
<b>Qualité urbaine &amp; architecturale</b>	Traitement de la façade	Composition : Travées régulières Matériaux : Enduit
	Traitement de la toiture	Forme : 2 pans Matériaux : Tuile plate
	Dispositions particulières	<i>bandeau, corniche, encadrement, volet, persienne</i>
<b>Qualité paysagère &amp; écologique</b>	Espace libre : Présence	
	Espace paysager : Non renseigné	

## Les Mureaux

Edifice patrimoine urbain et rural

78440\_PAT\_063

Nom : Maison de notable

Typologie : Maison de notable

6 RUE DE LA HAYE

Etat : Bon et authentique

**PROTECTION :**  
*Remarquable*

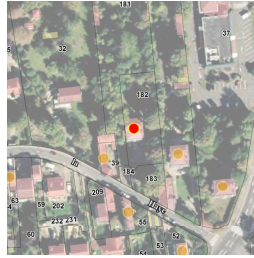

<b>Genèse</b>	Non renseigné
---------------	---------------

<b>Période de construction</b>	<i>Non renseigné</i>	<b>Intérêt</b>	Historique : Architectural : OUI Paysager :
--------------------------------	----------------------	----------------	---

### PRINCIPALES CARACTERISTIQUES

<b>Morphologie &amp; Implantation des constructions</b>	Rapport à la rue : En recul	
	Rapport aux limites : Sur aucune limite	
	Autres éléments à préserver : Non renseigné	
	Gabarit : R+1+C	
<b>Qualité urbaine &amp; architecturale</b>	Traitement de la façade	Composition : Travées régulières Matériaux : Enduit
	Traitement de la toiture	Forme : Mansardée Matériaux : Ardoise
	Dispositions particulières	<i>encadrement, volet, persienne</i>
<b>Qualité paysagère &amp; écologique</b>	Espace libre : Présence	
	Espace paysager : Non renseigné	

## Les Mureaux

Edifice patrimoine urbain et rural

78440\_PAT\_062

Nom : Maison de bourg

Typologie : Maison de bourg

8 RUE DE LA HAYE

Etat : Bon et authentique

**PROTECTION :**  
*Remarquable*

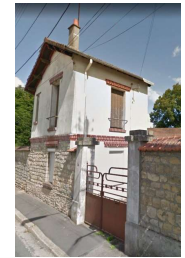

<b>Genèse</b>	Non renseigné
---------------	---------------

<b>Période de construction</b>	<i>Non renseigné</i>	<b>Intérêt</b>	Historique : OUI Architectural : Paysager :
--------------------------------	----------------------	----------------	---

### PRINCIPALES CARACTERISTIQUES

<b>Morphologie &amp; Implantation des constructions</b>	Rapport à la rue : Aligné	
	Rapport aux limites : Sur les deux limites au moins (2 côtés ou plus)	
	Autres éléments à préserver : Non renseigné	
	Gabarit : R+1	
<b>Qualité urbaine &amp; architecturale</b>	Traitement de la façade	Composition : Travées régulières Matériaux : Composée
	Traitement de la toiture	Forme : 2 pans Matériaux : Tuile mécanique
	Dispositions particulières	<i>Corniche en brique</i>
<b>Qualité paysagère &amp; écologique</b>	Espace libre : Présence	
	Espace paysager : Non renseigné	

## Les Mureaux

Edifice patrimoine urbain et rural

78440\_PAT\_073

Nom : Colonne

Typologie : Pavillon

18 RUE DE LA HAYE



Etat : Bon et transformé

**PROTECTION :**  
*Remarquable*

<b>Genèse</b>	Non renseigné
---------------	---------------

<b>Période de construction</b>	<i>Non renseigné</i>	<b>Intérêt</b>	Historique : Architectural : OUI Paysager :
--------------------------------	----------------------	----------------	---

### PRINCIPALES CARACTERISTIQUES

<b>Morphologie &amp; Implantation des constructions</b>	Rapport à la rue : En recul	
	Rapport aux limites : Sur aucune limite	
	Autres éléments à préserver : Non renseigné	
	Gabarit : R+1+C	
<b>Qualité urbaine &amp; architecturale</b>	Traitement de la façade	Composition : Travées régulières Matériaux : Pierre de taille
	Traitement de la toiture	Forme : 2 pans Matériaux : Tuile mécanique
	Dispositions particulières	<i>Non renseigné</i>
<b>Qualité paysagère &amp; écologique</b>	Espace libre : Présence	
	Espace paysager : Non renseigné	

## Les Mureaux

Edifice patrimoine urbain et rural

78440\_PAT\_076

Nom : Maisons jumelles (2)

Typologie : Pavillon

19 RUE DE LA HAYE



Etat : Bon et transformé

**PROTECTION :**  
*Remarquable*

<b>Genèse</b>	Non renseigné
---------------	---------------

<b>Période de construction</b>	<i>Non renseigné</i>	<b>Intérêt</b>	Historique : Architectural : OUI Paysager :
--------------------------------	----------------------	----------------	---

### PRINCIPALES CARACTERISTIQUES

<b>Morphologie &amp; Implantation des constructions</b>	Rapport à la rue : En recul	
	Rapport aux limites : Sur les deux limites au moins (2 côtés ou plus)	
	Autres éléments à préserver : Non renseigné	
	Gabarit : R+1+C	
<b>Qualité urbaine &amp; architecturale</b>	Traitement de la façade	Composition : Travées régulières Matériaux : Enduit
	Traitement de la toiture	Forme : 2 pans Matériaux : Tuile mécanique
	Dispositions particulières	<i>encadrement, volet, persienne</i>
<b>Qualité paysagère &amp; écologique</b>	Espace libre : Présence	
	Espace paysager : Non renseigné	

## Les Mureaux

Edifice patrimoine urbain et rural

78440\_PAT\_074

Nom : Maisons jumelles (3)

Typologie : Pavillon

24 RUE DE LA HAYE



Etat : Bon et transformé

**PROTECTION :**  
*Remarquable*

Genèse	Non renseigné
--------	---------------

Période de construction	<i>Non renseigné</i>	Intérêt	Historique : Architectural : OUI Paysager :
-------------------------	----------------------	---------	---

### PRINCIPALES CARACTERISTIQUES

Morphologie & Implantation des constructions	Rapport à la rue : En recul	
	Rapport aux limites : Sur les deux limites au moins (2 côtés ou plus)	
	Autres éléments à préserver : Non renseigné	
	Gabarit : SS+R+1+C	
Qualité urbaine & architecturale	Traitement de la façade	Composition : Travées régulières Matériaux : Moellon calcaire
	Traitement de la toiture	Forme : 2 pans Matériaux : Tuile mécanique
	Dispositions particulières	<i>Non renseigné</i>
Qualité paysagère & écologique	Espace libre : Présence	
	Espace paysager : Non renseigné	

## Les Mureaux

Edifice patrimoine urbain et rural

78440\_PAT\_075

Nom : Villa

Typologie : Villa

25 RUE DE LA HAYE

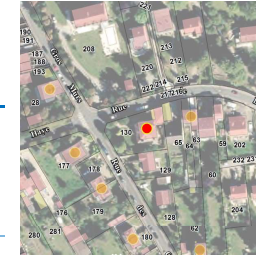

Etat : Bon et transformé

**PROTECTION :**  
*Remarquable*

Genèse	Non renseigné
--------	---------------

Période de construction	<i>Non renseigné</i>	Intérêt	Historique : Architectural : OUI Paysager :
-------------------------	----------------------	---------	---

### PRINCIPALES CARACTERISTIQUES

Morphologie & Implantation des constructions	Rapport à la rue : En recul	
	Rapport aux limites : Sur une limite (1 côté)	
	Autres éléments à préserver : Non renseigné	
	Gabarit : R+1+C	
Qualité urbaine & architecturale	Traitement de la façade	Composition : Travées régulières Matériaux : Enduit
	Traitement de la toiture	Forme : 4 pans Matériaux : Tuile mécanique
	Dispositions particulières	<i>soubassement; bandeau, corniche; encadrement, volet, persienne</i>
Qualité paysagère & écologique	Espace libre : Présence	
	Espace paysager : Non renseigné	

## Les Mureaux

Edifice patrimoine urbain et rural

78440\_PAT\_072

Nom : Pavillon

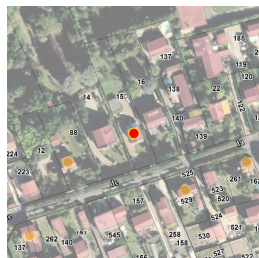

Typologie : Pavillon

40 RUE DE LA HAYE

Etat : Bon et transformé

**PROTECTION :**  
*Remarquable*

Genèse	Non renseigné
--------	---------------

Période de construction	Non renseigné	Intérêt	Historique : Architectural : OUI Paysager :
-------------------------	---------------	---------	---

### PRINCIPALES CARACTERISTIQUES

Morphologie & Implantation des constructions	Rapport à la rue : En recul	
	Rapport aux limites : Sur aucune limite	
	Autres éléments à préserver : Non renseigné	
Gabarit : R+C		
Qualité urbaine & architecturale	Traitement de la façade	Composition : Travées irrégulières
		Matériaux : Enduit
	Traitement de la toiture	Forme : 2 pans
		Matériaux : Tuile mécanique
	Dispositions particulières	Non renseigné
Qualité paysagère & écologique	Espace libre : Présence	
	Espace paysager : Non renseigné	

## Les Mureaux

Edifice patrimoine urbain et rural

78440\_PAT\_071

Nom : Villa

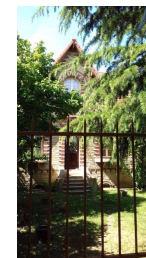

Typologie : Villa

44 RUE DE LA HAYE

Etat : Bon et authentique

**PROTECTION :**  
*Remarquable*

Genèse	Non renseigné
--------	---------------

Période de construction	Non renseigné	Intérêt	Historique : Architectural : OUI Paysager :
-------------------------	---------------	---------	---

### PRINCIPALES CARACTERISTIQUES

Morphologie & Implantation des constructions	Rapport à la rue : En recul	
	Rapport aux limites : Sur aucune limite	
	Autres éléments à préserver : Non renseigné	
Gabarit : SS+R+C		
Qualité urbaine & architecturale	Traitement de la façade	Composition : Travées régulières
		Matériaux : Moellon calcaire
	Traitement de la toiture	Forme : 2 pans
		Matériaux : Tuile mécanique
	Dispositions particulières	Non renseigné
Qualité paysagère & écologique	Espace libre : Présence	
	Espace paysager : Non renseigné	



## Les Mureaux

Edifice patrimoine urbain et rural

78440\_PAT\_100

Nom : Villa

Typologie : Villa

49 RUE DE LA HAYE

Etat : Bon et authentique

**PROTECTION :**  
*Remarquable*

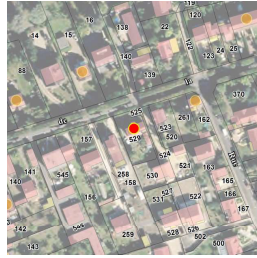

Genèse	Non renseigné
--------	---------------

Période de construction	<i>Non renseigné</i>	Intérêt	Historique : Architectural : OUI Paysager :
-------------------------	----------------------	---------	---

### PRINCIPALES CARACTERISTIQUES

Morphologie & Implantation des constructions	Rapport à la rue : En recul	
	Rapport aux limites : Sur aucune limite	
	Autres éléments à préserver : Non renseigné	
	Gabarit : R+1+C	
Qualité urbaine & architecturale	Traitement de la façade	Composition : Travées régulières Matériaux : Pierre meulière
	Traitement de la toiture	Forme : 2 pans Matériaux : Tuile mécanique
	Dispositions particulières	<i>balcon, bow-window, terrasse, bandeau, corniche, encadrement, volet, persienne</i>
Qualité paysagère & écologique	Espace libre : Présence	
	Espace paysager : Non renseigné	

## Les Mureaux

Edifice patrimoine urbain et rural

78440\_PAT\_098

Nom : Pavillon

Typologie : Pavillon

87 RUE DE LA HAYE

Etat : Bon et authentique

**PROTECTION :**  
*Remarquable*

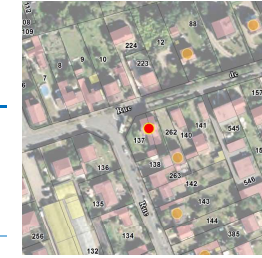

Genèse	Non renseigné
--------	---------------

Période de construction	<i>Non renseigné</i>	Intérêt	Historique : Architectural : OUI Paysager :
-------------------------	----------------------	---------	---

### PRINCIPALES CARACTERISTIQUES

Morphologie & Implantation des constructions	Rapport à la rue : En recul	
	Rapport aux limites : Sur une limite (1 côté)	
	Autres éléments à préserver : Non renseigné	
	Gabarit : R+1+C	
Qualité urbaine & architecturale	Traitement de la façade	Composition : Travées régulières Matériaux : Moellon calcaire
	Traitement de la toiture	Forme : 2 pans Matériaux : Tuile mécanique
	Dispositions particulières	<i>encadrement, volet, persienne</i>
Qualité paysagère & écologique	Espace libre : Présence	
	Espace paysager : Non renseigné	

## Les Mureaux

Edifice patrimoine urbain et rural

78440\_PAT\_032

Nom : Maison de bourg

Typologie : Maison de bourg

3 RUE HENRI FAINE

Etat : Bon et transformé

**PROTECTION :**  
*Remarquable*



Genèse	Non renseigné
--------	---------------

Période de construction	Non renseigné	Intérêt	Historique : OUI Architectural : Paysager :
-------------------------	---------------	---------	---

### PRINCIPALES CARACTERISTIQUES

Morphologie & Implantation des constructions	Rapport à la rue : Aligné	
	Rapport aux limites : Sur les deux limites au moins (2 côtés ou plus)	
	Autres éléments à préserver : Non renseigné	
	Gabarit : R+1	
Qualité urbaine & architecturale	Traitement de la façade	Composition : Travées régulières Matériaux : Pierre meulière
	Traitement de la toiture	Forme : 2 pans Matériaux : Tuile mécanique
	Dispositions particulières	<i>soubassement; encadrement, volet, persienne</i>
Qualité paysagère & écologique	Espace libre : Présence	
	Espace paysager : Non renseigné	

## Les Mureaux

Edifice patrimoine urbain et rural

78440\_PAT\_033

Nom : Maison avec boutique

Typologie : Maison avec boutique

5 RUE HENRI FAINE

Etat : Bon et transformé

**PROTECTION :**  
*Remarquable*



Genèse	Non renseigné
--------	---------------

Période de construction	Non renseigné	Intérêt	Historique : OUI Architectural : Paysager :
-------------------------	---------------	---------	---

### PRINCIPALES CARACTERISTIQUES

Morphologie & Implantation des constructions	Rapport à la rue : Aligné	
	Rapport aux limites : Sur les deux limites au moins (2 côtés ou plus)	
	Autres éléments à préserver : Non renseigné	
	Gabarit : R+1	
Qualité urbaine & architecturale	Traitement de la façade	Composition : Travées régulières Matériaux : Enduit
	Traitement de la toiture	Forme : 2 pans Matériaux : Tuile mécanique
	Dispositions particulières	<i>Non renseigné</i>
Qualité paysagère & écologique	Espace libre : Présence	
	Espace paysager : Non renseigné	

## Les Mureaux

Edifice patrimoine urbain et rural

78440\_PAT\_018

Nom : Maison rurale

Typologie : Maison rurale

4 RUE HILDEBERT DUVAL

Etat : Bon et transformé

**PROTECTION :**  
*Remarquable*



<b>Genèse</b>	Non renseigné
---------------	---------------

<b>Période de construction</b>	<i>Non renseigné</i>	<b>Intérêt</b>	Historique : OUI Architectural : Paysager :
--------------------------------	----------------------	----------------	---

### PRINCIPALES CARACTERISTIQUES

<b>Morphologie &amp; Implantation des constructions</b>	Rapport à la rue : Aligné	
	Rapport aux limites : Sur une limite (1 côté)	
	Autres éléments à préserver : Non renseigné	
Gabarit : R+C		
<b>Qualité urbaine &amp; architecturale</b>	Traitement de la façade	Composition : Travées régulières
		Matériaux : Enduit
	Traitement de la toiture	Forme : 2 pans
		Matériaux : Tuile mécanique
Dispositions particulières	<i>Non renseigné</i>	
<b>Qualité paysagère &amp; écologique</b>	Espace libre : Présence	
	Espace paysager : Non renseigné	

## Les Mureaux

Edifice patrimoine urbain et rural

78440\_PAT\_021

Nom : Maison rurale

Typologie : Maison rurale

7 RUE HILDEBERT DUVAL

Etat : Bon et transformé

**PROTECTION :**  
*Remarquable*

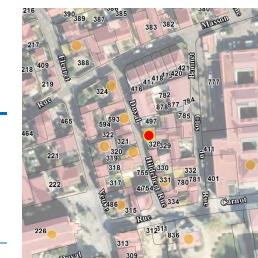

<b>Genèse</b>	Non renseigné
---------------	---------------

<b>Période de construction</b>	<i>Non renseigné</i>	<b>Intérêt</b>	Historique : OUI Architectural : Paysager :
--------------------------------	----------------------	----------------	---

### PRINCIPALES CARACTERISTIQUES

<b>Morphologie &amp; Implantation des constructions</b>	Rapport à la rue : Aligné	
	Rapport aux limites : Sur les deux limites au moins (2 côtés ou plus)	
	Autres éléments à préserver : Autre	
Gabarit : R+1+C		
<b>Qualité urbaine &amp; architecturale</b>	Traitement de la façade	Composition : Travées régulières
		Matériaux : Enduit
	Traitement de la toiture	Forme : 2 pans
		Matériaux : Tuile plate
Dispositions particulières	<i>soubassement; encadrement, volet, persienne</i>	
<b>Qualité paysagère &amp; écologique</b>	Espace libre : Présence	
	Espace paysager : Non renseigné	

## Les Mureaux

Edifice patrimoine urbain et rural

78440\_PAT\_019

Nom : Pavillon

Typologie : Pavillon

8 RUE HILDEBERT DUVAL

Etat : Bon et transformé

**PROTECTION :**  
*Remarquable*

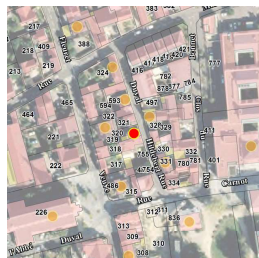

<b>Genèse</b>	Non renseigné
---------------	---------------

<b>Période de construction</b>	<i>Non renseigné</i>	<b>Intérêt</b>	Historique : Architectural : OUI Paysager :
--------------------------------	----------------------	----------------	---

### PRINCIPALES CARACTERISTIQUES

<b>Morphologie &amp; Implantation des constructions</b>	Rapport à la rue : Aligné	
	Rapport aux limites : Sur une limite (1 côté)	
	Autres éléments à préserver : Non renseigné	
Gabarit : R+1+C		
<b>Qualité urbaine &amp; architecturale</b>	Traitement de la façade	Composition : Travées régulières Matériaux : Enduit
	Traitement de la toiture	Forme : 2 pans Matériaux : Tuile mécanique
	Dispositions particulières	<i>soubassement; bandeau, corniche; encadrement, volet, persienne</i>
<b>Qualité paysagère &amp; écologique</b>	Espace libre : Présence Espace paysager : Non renseigné	

## Les Mureaux

Edifice patrimoine urbain et rural

78440\_PAT\_020

Nom : Pavillon

Typologie : Pavillon

15 RUE HILDEBERT DUVAL

Etat : Bon et transformé

**PROTECTION :**  
*Remarquable*

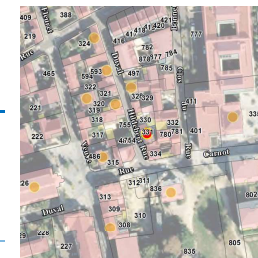

<b>Genèse</b>	Non renseigné
---------------	---------------

<b>Période de construction</b>	<i>Non renseigné</i>	<b>Intérêt</b>	Historique : Architectural : OUI Paysager :
--------------------------------	----------------------	----------------	---

### PRINCIPALES CARACTERISTIQUES

<b>Morphologie &amp; Implantation des constructions</b>	Rapport à la rue : Aligné	
	Rapport aux limites : Sur une limite (1 côté)	
	Autres éléments à préserver : Non renseigné	
Gabarit : R+1+C		
<b>Qualité urbaine &amp; architecturale</b>	Traitement de la façade	Composition : Travées régulières Matériaux : Enduit
	Traitement de la toiture	Forme : 2 pans Matériaux : Tuile mécanique
	Dispositions particulières	<i>soubassement</i>
<b>Qualité paysagère &amp; écologique</b>	Espace libre : Présence Espace paysager : Non renseigné	

## Les Mureaux

Edifice patrimoine urbain et rural

78440\_PAT\_269

Nom : La piscine Tournesol

Typologie : Bâtiment artisanal, industriel

RUE HUBERT MOUCHEL

Etat : Bon et transformé

**PROTECTION :**  
*Remarquable*

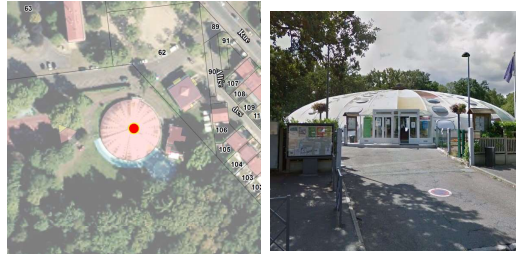

<b>Genèse</b>	Non renseigné
---------------	---------------

<b>Période de construction</b>	1970	<b>Intérêt</b>	Historique : Architectural : OUI Paysager :
--------------------------------	------	----------------	---

### PRINCIPALES CARACTERISTIQUES

<b>Morphologie &amp; Implantation des constructions</b>	Rapport à la rue : En recul	
	Rapport aux limites : Sur aucune limite	
	Autres éléments à préserver : Non renseigné	
	Gabarit : RDC	
<b>Qualité urbaine &amp; architecturale</b>	Traitement de la façade	Composition : Travées régulières Matériaux : Autres matériaux
	Traitement de la toiture	Forme : Complexe Matériaux : Autres
	Dispositions particulières	<i>Non renseigné</i>
<b>Qualité paysagère &amp; écologique</b>	Espace libre : Présence	
	Espace paysager : Non renseigné	

## Les Mureaux

Edifice patrimoine urbain et rural

78440\_PAT\_225

Nom : Villa

Typologie : Villa

5 RUE JEAN COCTEAU

Etat : Bon et transformé

**PROTECTION :**  
*Remarquable*

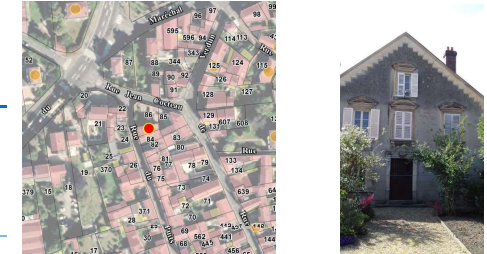

<b>Genèse</b>	Non renseigné
---------------	---------------

<b>Période de construction</b>	<i>Non renseigné</i>	<b>Intérêt</b>	Historique : Architectural : OUI Paysager :
--------------------------------	----------------------	----------------	---

### PRINCIPALES CARACTERISTIQUES

<b>Morphologie &amp; Implantation des constructions</b>	Rapport à la rue : Aligné	
	Rapport aux limites : Sur les deux limites au moins (2 côtés ou plus)	
	Autres éléments à préserver : Non renseigné	
	Gabarit : R+1+C	
<b>Qualité urbaine &amp; architecturale</b>	Traitement de la façade	Composition : Travées régulières Matériaux : Enduit
	Traitement de la toiture	Forme : 2 pans Matériaux : Tuile mécanique
	Dispositions particulières	<i>bandeau, corniche, encadrement, volet, persienne</i>
<b>Qualité paysagère &amp; écologique</b>	Espace libre : Présence	
	Espace paysager : Non renseigné	

## Les Mureaux

Edifice patrimoine urbain et rural

78440\_PAT\_267

Nom : Pavillon

Typologie : Pavillon

31 RUE JEAN MERMOZ

Etat : Bon et authentique

**PROTECTION :**  
*Remarquable*

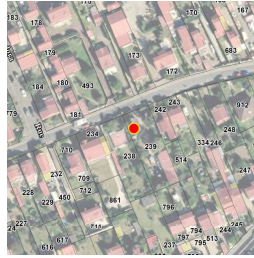

<b>Genèse</b>	Non renseigné
---------------	---------------

<b>Période de construction</b>	<i>Non renseigné</i>	<b>Intérêt</b>	Historique : Architectural : OUI Paysager :
--------------------------------	----------------------	----------------	---

### PRINCIPALES CARACTERISTIQUES

<b>Morphologie &amp; Implantation des constructions</b>	Rapport à la rue : En recul	
	Rapport aux limites : Sur aucune limite	
	Autres éléments à préserver : Non renseigné	
Gabarit : R+C		
<b>Qualité urbaine &amp; architecturale</b>	Traitement de la façade	Composition : Travées régulières Matériaux : Enduit
	Traitement de la toiture	Forme : 2 pans Matériaux : Tuile mécanique
	Dispositions particulières	<i>volet persienne</i>
<b>Qualité paysagère &amp; écologique</b>	Espace libre : Présence	
	Espace paysager : Non renseigné	

## Les Mureaux

Edifice patrimoine urbain et rural

78440\_PAT\_189

Nom : Villa

Typologie : Villa

6 RUE JEAN MONNET

Etat : Bon et transformé

**PROTECTION :**  
*Remarquable*



<b>Genèse</b>	Non renseigné
---------------	---------------

<b>Période de construction</b>	<i>Non renseigné</i>	<b>Intérêt</b>	Historique : Architectural : OUI Paysager :
--------------------------------	----------------------	----------------	---

### PRINCIPALES CARACTERISTIQUES

<b>Morphologie &amp; Implantation des constructions</b>	Rapport à la rue : Aligné	
	Rapport aux limites : Sur une limite (1 côté)	
	Autres éléments à préserver : Non renseigné	
Gabarit : R+2		
<b>Qualité urbaine &amp; architecturale</b>	Traitement de la façade	Composition : Travées régulières Matériaux : Enduit
	Traitement de la toiture	Forme : 4 pans Matériaux : Tuile mécanique
	Dispositions particulières	<i>soubassement; bandeau, corniche; encadrement, volet, persienne</i>
<b>Qualité paysagère &amp; écologique</b>	Espace libre : Présence	
	Espace paysager : Non renseigné	

## Les Mureaux

Edifice patrimoine urbain et rural

78440\_PAT\_024

Nom : Immeuble de ville

Typologie : Immeuble de ville

2 PLACE DE LA LIBERATION

Etat : Bon et transformé

**PROTECTION :**  
*Remarquable*



<b>Genèse</b>	Non renseigné
---------------	---------------

<b>Période de construction</b>	<i>Non renseigné</i>	<b>Intérêt</b>	Historique : OUI Architectural : Paysager :
--------------------------------	----------------------	----------------	---

### PRINCIPALES CARACTERISTIQUES

<b>Morphologie &amp; Implantation des constructions</b>	Rapport à la rue : Aligné	
	Rapport aux limites : Sur les deux limites au moins (2 côtés ou plus)	
	Autres éléments à préserver : Non renseigné	
	Gabarit : R+2+C	
<b>Qualité urbaine &amp; architecturale</b>	Traitement de la façade	Composition : Travées régulières Matériaux : Enduit
	Traitement de la toiture	Forme : Mansardée Matériaux : Ardoise
	Dispositions particulières	<i>bandeau, corniche; encadrement, volet, persienne</i>
<b>Qualité paysagère &amp; écologique</b>	Espace libre : Présence	
	Espace paysager : Non renseigné	

## Les Mureaux

Edifice patrimoine urbain et rural

78440\_PAT\_023

Nom : Mairie

Typologie : Immeuble de ville

4 PLACE DE LA LIBERATION

Etat : Bon et authentique

**PROTECTION :**  
*Exceptionnel*

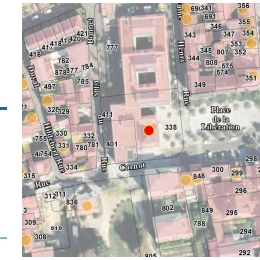

<b>Genèse</b>	Suite à une grande extension d'une demeure en pierre , en mai 2005, la ville inaugure le nouvel hôtel de ville qui permet de regrouper des services très dispersés. Le nouveau pôle administratif de plus de 440 m² est le premier bâtiment tertiaire HQE8 en France.
---------------	---

<b>Période de construction</b>	<i>Non renseigné</i>	<b>Intérêt</b>	Historique : OUI Architectural : OUI Paysager :
--------------------------------	----------------------	----------------	---

### PRINCIPALES CARACTERISTIQUES

<b>Morphologie &amp; Implantation des constructions</b>	Rapport à la rue : En recul	
	Rapport aux limites : Sur les deux limites au moins (2 côtés ou plus)	
	Autres éléments à préserver : Non renseigné	
	Gabarit : R+1+C	
<b>Qualité urbaine &amp; architecturale</b>	Traitement de la façade	Composition : Travées régulières Matériaux : Moellon calcaire
	Traitement de la toiture	Forme : 4 pans Matériaux : Tuile plate
	Dispositions particulières	<i>balcon, bow-window, terrasse; soubassement; encadrement, volet, persienne façade en moellons calcaire à préserver</i>
<b>Qualité paysagère &amp; écologique</b>	Espace libre : Présence	
	Espace paysager : Non renseigné	

## Les Mureaux

Edifice patrimoine urbain et rural

78440\_PAT\_177

Nom : Bâtiment artisanal, industriel

Typologie : Bâtiment artisanal, industriel

4 RUE MADELEINE ROCH

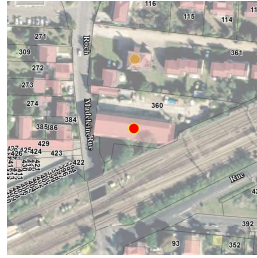

Etat : Bon et transformé

**PROTECTION :**  
*Remarquable*

Genèse	Non renseigné
--------	---------------

Période de construction	<i>Non renseigné</i>	Intérêt	Historique : OUI Architectural : Paysager :
-------------------------	----------------------	---------	---

### PRINCIPALES CARACTERISTIQUES

Morphologie & Implantation des constructions	Rapport à la rue : Aligné	
	Rapport aux limites : Sur une limite (1 côté)	
	Autres éléments à préserver : Non renseigné	
	Gabarit : R+1+C	
Qualité urbaine & architecturale	Traitement de la façade	Composition : Travées régulières Matériaux : Moellon calcaire
	Traitement de la toiture	Forme : 2 pans Matériaux : Tuile mécanique
	Dispositions particulières	<i>encadrement, volet, persienne</i>
Qualité paysagère & écologique	Espace libre : Présence	
	Espace paysager : Non renseigné	

## Les Mureaux

Edifice patrimoine urbain et rural

78440\_PAT\_243

Nom : Villa

Typologie : Villa

8 RUE MADELEINE ROCH

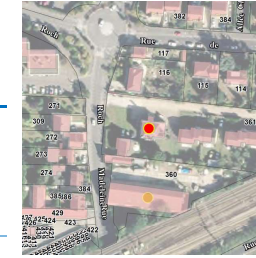

Etat : Bon et authentique

**PROTECTION :**  
*Remarquable*

Genèse	Non renseigné
--------	---------------

Période de construction	<i>Non renseigné</i>	Intérêt	Historique : OUI Architectural : OUI Paysager :
-------------------------	----------------------	---------	---

### PRINCIPALES CARACTERISTIQUES

Morphologie & Implantation des constructions	Rapport à la rue : En recul	
	Rapport aux limites : Sur aucune limite	
	Autres éléments à préserver : Non renseigné	
	Gabarit : SS+R+1+C	
Qualité urbaine & architecturale	Traitement de la façade	Composition : Travées régulières Matériaux : Enduit
	Traitement de la toiture	Forme : 4 pans Matériaux : Ardoise
	Dispositions particulières	<i>encadrement, volet, persienne, bandeau, corniche</i>
Qualité paysagère & écologique	Espace libre : Présence	
	Espace paysager : Non renseigné	



## Les Mureaux

Edifice patrimoine urbain et rural

78440\_PAT\_171

Nom : Ecole élémentaire Paul Bert

Typologie : Immeuble de ville

19 RUE MADELEINE ROCH

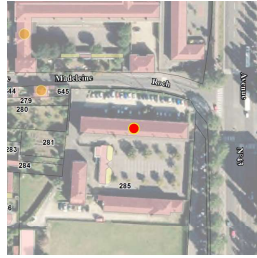

Etat : Bon et transformé

**PROTECTION :**  
*Remarquable*

<b>Genèse</b>	Non renseigné
---------------	---------------

<b>Période de construction</b>	<i>Non renseigné</i>	<b>Intérêt</b>	Historique : OUI Architectural : OUI Paysager :
--------------------------------	----------------------	----------------	---

### PRINCIPALES CARACTERISTIQUES

<b>Morphologie &amp; Implantation des constructions</b>	Rapport à la rue : En recul	
	Rapport aux limites : Sur aucune limite	
	Autres éléments à préserver : Non renseigné	
	Gabarit : R+1+C	
<b>Qualité urbaine &amp; architecturale</b>	Traitement de la façade	Composition : Travées régulières Matériaux : Pierre de taille
	Traitement de la toiture	Forme : 4 pans Matériaux : Tuile mécanique
	Dispositions particulières	<i>encadrement, volet, persienne</i>
<b>Qualité paysagère &amp; écologique</b>	Espace libre : Présence	
	Espace paysager : Non renseigné	

## Les Mureaux

Edifice patrimoine urbain et rural

78440\_PAT\_170

Nom : Maison de bourg

Typologie : Maison de bourg

23 RUE MADELEINE ROCH



Etat : Bon et authentique

**PROTECTION :**  
*Remarquable*

<b>Genèse</b>	Non renseigné
---------------	---------------

<b>Période de construction</b>	<i>Non renseigné</i>	<b>Intérêt</b>	Historique : Architectural : OUI Paysager :
--------------------------------	----------------------	----------------	---

### PRINCIPALES CARACTERISTIQUES

<b>Morphologie &amp; Implantation des constructions</b>	Rapport à la rue : Aligné	
	Rapport aux limites : Sur une limite (1 côté)	
	Autres éléments à préserver : Non renseigné	
	Gabarit : R+1+C	
<b>Qualité urbaine &amp; architecturale</b>	Traitement de la façade	Composition : Travées régulières Matériaux : Pierre meulière
	Traitement de la toiture	Forme : 2 pans Matériaux : Tuile mécanique
	Dispositions particulières	<i>encadrement, volet, persienne</i>
<b>Qualité paysagère &amp; écologique</b>	Espace libre : Présence	
	Espace paysager : Non renseigné	

## Les Mureaux

Edifice patrimoine urbain et rural

78440\_PAT\_217

Nom : Villa

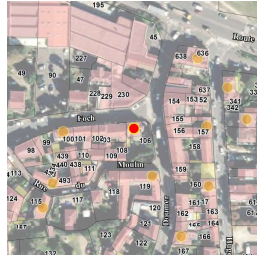

Typologie : Villa

1 AVENUE DU MARECHAL FOCH

Etat : Bon et authentique

**PROTECTION :**  
*Remarquable*

Genèse	Non renseigné
--------	---------------

Période de construction	<i>Non renseigné</i>	Intérêt	Historique : Architectural : OUI Paysager :
-------------------------	----------------------	---------	---

### PRINCIPALES CARACTERISTIQUES

Morphologie & Implantation des constructions	Rapport à la rue : Aligné	
	Rapport aux limites : Sur une limite (1 côté)	
	Autres éléments à préserver : Non renseigné	
Gabarit : R+1+C		
Qualité urbaine & architecturale	Traitement de la façade	Composition : Travées régulières Matériaux : Pierre meulière
	Traitement de la toiture	Forme : Complexe Matériaux : Tuile mécanique
	Dispositions particulières	<i>encadrement, volet, persienne</i>
Qualité paysagère & écologique	Espace libre : Présence	
	Espace paysager : Non renseigné	

## Les Mureaux

Edifice patrimoine urbain et rural

78440\_PAT\_218

Nom : Maison de bourg



Typologie : Maison de bourg

13 AVENUE DU MARECHAL FOCH

Etat : Bon et transformé

**PROTECTION :**  
*Remarquable*

Genèse	Non renseigné
--------	---------------

Période de construction	<i>Non renseigné</i>	Intérêt	Historique : OUI Architectural : Paysager :
-------------------------	----------------------	---------	---

### PRINCIPALES CARACTERISTIQUES

Morphologie & Implantation des constructions	Rapport à la rue : Aligné	
	Rapport aux limites : Sur une limite (1 côté)	
	Autres éléments à préserver : Non renseigné	
Gabarit : R+1+C		
Qualité urbaine & architecturale	Traitement de la façade	Composition : Travées régulières Matériaux : Enduit
	Traitement de la toiture	Forme : 2 pans Matériaux : Tuile mécanique
	Dispositions particulières	<i>soubassement; bandeau, corniche; encadrement, volet, persienne</i>
Qualité paysagère & écologique	Espace libre : Présence	
	Espace paysager : Non renseigné	

## Les Mureaux

Edifice patrimoine urbain et rural

78440\_PAT\_065

Nom : Maison de notable

Typologie : Maison de notable

16 AVENUE DU MARECHAL FOCH

Etat : Bon et authentique

**PROTECTION :**  
*Exceptionnel*

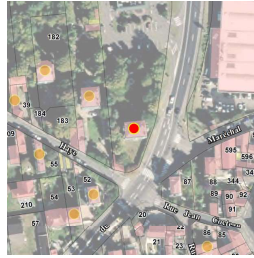

<b>Genèse</b>	Une typologie bâti qui témoigne de l'évolution urbaine du territoire et de la société.
---------------	--

<b>Période de construction</b>	<i>fin XIXème</i>	<b>Intérêt</b>	Historique : Architectural : OUI Paysager : OUI
--------------------------------	-------------------	----------------	---

### PRINCIPALES CARACTERISTIQUES

<b>Morphologie &amp; Implantation des constructions</b>	Rapport à la rue : En recul	
	Rapport aux limites : Sur aucune limite	
	Autres éléments à préserver : Non renseigné	
	Gabarit : R+1+C	
<b>Qualité urbaine &amp; architecturale</b>	Traitement de la façade	Composition : Travées régulières Matériaux : Enduit
	Traitement de la toiture	Forme : Mansardée Matériaux : Ardoise
	Dispositions particulières	<i>balcon, soubassement, bandeau, corniche, encadrement, volet, persienne</i> <i>Décor emprunté au néo-classicisme avec notamment balcons et marquises qui sont des références importantes pour les notables.</i>
<b>Qualité paysagère &amp; écologique</b>	Espace libre : Présence	
	Espace paysager : Jardin intéressant	

## Les Mureaux

Edifice patrimoine urbain et rural

78440\_PAT\_078

Nom : Villa

Typologie : Villa

18 AVENUE DU MARECHAL FOCH

Etat : Bon et transformé

**PROTECTION :**  
*Remarquable*



<b>Genèse</b>	Non renseigné
---------------	---------------

<b>Période de construction</b>	<i>Non renseigné</i>	<b>Intérêt</b>	Historique : Architectural : OUI Paysager :
--------------------------------	----------------------	----------------	---

### PRINCIPALES CARACTERISTIQUES

<b>Morphologie &amp; Implantation des constructions</b>	Rapport à la rue : En recul	
	Rapport aux limites : Sur aucune limite	
	Autres éléments à préserver : Non renseigné	
	Gabarit : R+1+C	
<b>Qualité urbaine &amp; architecturale</b>	Traitement de la façade	Composition : Travées régulières Matériaux : Enduit
	Traitement de la toiture	Forme : 4 pans Matériaux : Ardoise
	Dispositions particulières	<i>encadrement, volet, persienne</i>
<b>Qualité paysagère &amp; écologique</b>	Espace libre : Présence	
	Espace paysager : Non renseigné	

## Les Mureaux

Edifice patrimoine urbain et rural

78440\_PAT\_079

Nom : Villa

Typologie : Villa

20 AVENUE DU MARECHAL FOCH

Etat : Bon et transformé

**PROTECTION :**  
*Remarquable*



<b>Genèse</b>	Non renseigné
---------------	---------------

<b>Période de construction</b>	<i>Non renseigné</i>	<b>Intérêt</b>	Historique : Architectural : OUI Paysager :
--------------------------------	----------------------	----------------	---

### PRINCIPALES CARACTERISTIQUES

<b>Morphologie &amp; Implantation des constructions</b>	Rapport à la rue : En recul	
	Rapport aux limites : Sur les deux limites au moins (2 côtés ou plus)	
	Autres éléments à préserver : Non renseigné	
	Gabarit : R+1+C	
<b>Qualité urbaine &amp; architecturale</b>	Traitement de la façade	Composition : Travées régulières Matériaux : Autres matériaux
	Traitement de la toiture	Forme : 2 pans Matériaux : Tuile mécanique
	Dispositions particulières	<i>volets, corniche, briques en façade</i>
<b>Qualité paysagère &amp; écologique</b>	Espace libre : Présence	
	Espace paysager : Non renseigné	

## Les Mureaux

Edifice patrimoine urbain et rural

78440\_PAT\_080

Nom : Villa

Typologie : Villa

28 AVENUE DU MARECHAL FOCH

Etat : Bon et authentique

**PROTECTION :**  
*Remarquable*

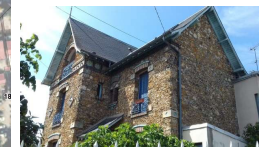

<b>Genèse</b>	Non renseigné
---------------	---------------

<b>Période de construction</b>	<i>Non renseigné</i>	<b>Intérêt</b>	Historique : Architectural : OUI Paysager :
--------------------------------	----------------------	----------------	---

### PRINCIPALES CARACTERISTIQUES

<b>Morphologie &amp; Implantation des constructions</b>	Rapport à la rue : En recul	
	Rapport aux limites : Sur une limite (1 côté)	
	Autres éléments à préserver : Non renseigné	
	Gabarit : R+1+C	
<b>Qualité urbaine &amp; architecturale</b>	Traitement de la façade	Composition : Travées régulières Matériaux : Pierre meulière
	Traitement de la toiture	Forme : Complexe Matériaux : Ardoise
	Dispositions particulières	<i>linteaux, persiennes, corniche et petits décors en façade</i>
<b>Qualité paysagère &amp; écologique</b>	Espace libre : Présence	
	Espace paysager : Non renseigné	

## Les Mureaux

Edifice patrimoine urbain et rural

78440\_PAT\_081

Nom : Maisons jumelles (2)

Typologie : Pavillon

32 AVENUE DU MARECHAL FOCH

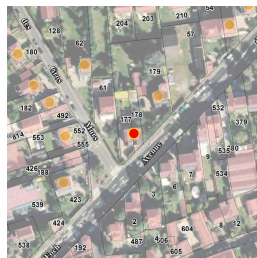

Etat : Bon et authentique

**PROTECTION :**  
*Remarquable*

<b>Genèse</b>	Non renseigné
---------------	---------------

<b>Période de construction</b>	<i>Non renseigné</i>	<b>Intérêt</b>	Historique : Architectural : OUI Paysager :
--------------------------------	----------------------	----------------	---

### PRINCIPALES CARACTERISTIQUES

<b>Morphologie &amp; Implantation des constructions</b>	Rapport à la rue : En recul	
	Rapport aux limites : Sur une limite (1 côté)	
	Autres éléments à préserver : Non renseigné	
Gabarit : R+1+C		
<b>Qualité urbaine &amp; architecturale</b>	Traitement de la façade	Composition : Travées régulières Matériaux : Pierre meulière
	Traitement de la toiture	Forme : 2 pans Matériaux : Tuile mécanique
	Dispositions particulières	<i>soubassement; bandeau, corniche; encadrement, volet, persienne</i>
<b>Qualité paysagère &amp; écologique</b>	Espace libre : Présence	
	Espace paysager : Non renseigné	

## Les Mureaux

Edifice patrimoine urbain et rural

78440\_PAT\_089

Nom : Villa

Typologie : Villa

36 AVENUE DU MARECHAL FOCH

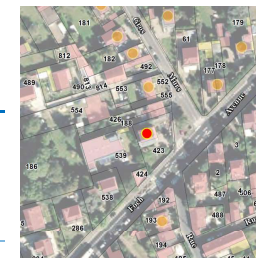

Etat : Bon et transformé

**PROTECTION :**  
*Remarquable*

<b>Genèse</b>	Non renseigné
---------------	---------------

<b>Période de construction</b>	<i>Non renseigné</i>	<b>Intérêt</b>	Historique : Architectural : OUI Paysager :
--------------------------------	----------------------	----------------	---

### PRINCIPALES CARACTERISTIQUES

<b>Morphologie &amp; Implantation des constructions</b>	Rapport à la rue : En recul	
	Rapport aux limites : Sur aucune limite	
	Autres éléments à préserver : Non renseigné	
Gabarit : R+1+C		
<b>Qualité urbaine &amp; architecturale</b>	Traitement de la façade	Composition : Travées régulières Matériaux : Enduit
	Traitement de la toiture	Forme : 2 pans Matériaux : Ardoise
	Dispositions particulières	<i>encadrement, volet, persienne</i>
<b>Qualité paysagère &amp; écologique</b>	Espace libre : Présence	
	Espace paysager : Non renseigné	

## Les Mureaux

Edifice patrimoine urbain et rural

78440\_PAT\_106

Nom : Villa

Typologie : Villa

48 AVENUE DU MARECHAL FOCH

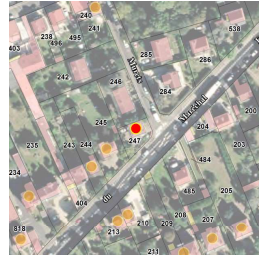

Etat : Bon et transformé

**PROTECTION :**  
*Remarquable*

<b>Genèse</b>	Non renseigné
---------------	---------------

<b>Période de construction</b>	<i>Non renseigné</i>	<b>Intérêt</b>	Historique : Architectural : OUI Paysager :
--------------------------------	----------------------	----------------	---

### PRINCIPALES CARACTERISTIQUES

<b>Morphologie &amp; Implantation des constructions</b>	Rapport à la rue : En recul	
	Rapport aux limites : Sur une limite (1 côté)	
	Autres éléments à préserver : Non renseigné	
	Gabarit : R+C	
<b>Qualité urbaine &amp; architecturale</b>	Traitement de la façade	Composition : Travées régulières Matériaux : Enduit
	Traitement de la toiture	Forme : Mansardée Matériaux : Ardoise
	Dispositions particulières	<i>encadrement, volet, persienne</i>
<b>Qualité paysagère &amp; écologique</b>	Espace libre : Présence	
	Espace paysager : Non renseigné	

## Les Mureaux

Edifice patrimoine urbain et rural

78440\_PAT\_107

Nom : Villa

Typologie : Villa

50 AVENUE DU MARECHAL FOCH

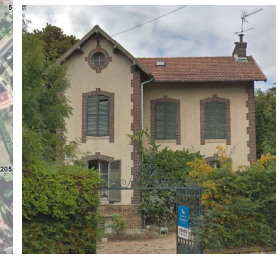

Etat : Bon et transformé

**PROTECTION :**  
*Remarquable*

<b>Genèse</b>	Non renseigné
---------------	---------------

<b>Période de construction</b>	<i>Non renseigné</i>	<b>Intérêt</b>	Historique : Architectural : OUI Paysager :
--------------------------------	----------------------	----------------	---

### PRINCIPALES CARACTERISTIQUES

<b>Morphologie &amp; Implantation des constructions</b>	Rapport à la rue : En recul	
	Rapport aux limites : Sur aucune limite	
	Autres éléments à préserver : Non renseigné	
	Gabarit : SS+R+1+C	
<b>Qualité urbaine &amp; architecturale</b>	Traitement de la façade	Composition : Travées régulières Matériaux : Enduit
	Traitement de la toiture	Forme : 2 pans Matériaux : Tuile mécanique
	Dispositions particulières	<i>encadrement, volet, persienne</i>
<b>Qualité paysagère &amp; écologique</b>	Espace libre : Présence	
	Espace paysager : Non renseigné	

## Les Mureaux

Edifice patrimoine urbain et rural

78440\_PAT\_108

Nom : Villa

Typologie : Villa

52 AVENUE DU MARECHAL FOCH

Etat : Bon et authentique

**PROTECTION :**  
*Remarquable*

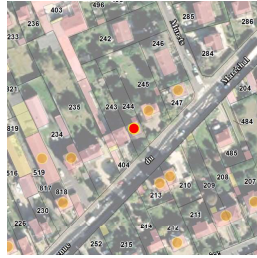

<b>Genèse</b>	Non renseigné
---------------	---------------

<b>Période de construction</b>	<i>Non renseigné</i>	<b>Intérêt</b>	Historique : Architectural : OUI Paysager :
--------------------------------	----------------------	----------------	---

### PRINCIPALES CARACTERISTIQUES

<b>Morphologie &amp; Implantation des constructions</b>	Rapport à la rue : En recul	
	Rapport aux limites : Sur aucune limite	
	Autres éléments à préserver : Non renseigné	
	Gabarit : R+1+C	
<b>Qualité urbaine &amp; architecturale</b>	Traitement de la façade	Composition : Travées régulières Matériaux : Pierre meulière
	Traitement de la toiture	Forme : 2 pans Matériaux : Tuile mécanique
	Dispositions particulières	<i>bandeau, corniche</i>
<b>Qualité paysagère &amp; écologique</b>	Espace libre : Présence	
	Espace paysager : Non renseigné	

## Les Mureaux

Edifice patrimoine urbain et rural

78440\_PAT\_109

Nom : Villa Locenia

Typologie : Villa

62 AVENUE DU MARECHAL FOCH

Etat : Bon et transformé

**PROTECTION :**  
*Remarquable*

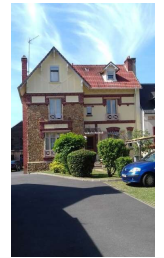

<b>Genèse</b>	Non renseigné
---------------	---------------

<b>Période de construction</b>	<i>Non renseigné</i>	<b>Intérêt</b>	Historique : Architectural : OUI Paysager :
--------------------------------	----------------------	----------------	---

### PRINCIPALES CARACTERISTIQUES

<b>Morphologie &amp; Implantation des constructions</b>	Rapport à la rue : En recul	
	Rapport aux limites : Sur une limite (1 côté)	
	Autres éléments à préserver : Non renseigné	
	Gabarit : R+1+C	
<b>Qualité urbaine &amp; architecturale</b>	Traitement de la façade	Composition : Travées régulières Matériaux : Composée
	Traitement de la toiture	Forme : Complexe Matériaux : Tuile mécanique
	Dispositions particulières	<i>soubassement; bandeau, corniche; encadrement, volet, persienne</i>
<b>Qualité paysagère &amp; écologique</b>	Espace libre : Présence	
	Espace paysager : Non renseigné	

## Les Mureaux

Edifice patrimoine urbain et rural

78440\_PAT\_110

Nom : Villa

Typologie : Villa

64 AVENUE DU MARECHAL FOCH



Etat : Bon et authentique **PROTECTION :**  
*Remarquable*

Genèse	Non renseigné
--------	---------------

Période de construction	<i>Non renseigné</i>	Intérêt	Historique : Architectural : OUI Paysager :
-------------------------	----------------------	---------	---

### PRINCIPALES CARACTERISTIQUES

Morphologie & Implantation des constructions	Rapport à la rue : En recul	
	Rapport aux limites : Sur les deux limites au moins (2 côtés ou plus)	
	Autres éléments à préserver : Autre	
	Gabarit : R+1+C	
Qualité urbaine & architecturale	Traitement de la façade	Composition : Travées régulières Matériaux : Pierre meulière
	Traitement de la toiture	Forme : 2 pans Matériaux : Tuile mécanique
	Dispositions particulières	<i>balcon, bow-window, terrasse; bandeau, corniche; encadrement, volet, persienne</i>
Qualité paysagère & écologique	Espace libre : Présence	
	Espace paysager : Non renseigné	

## Les Mureaux

Edifice patrimoine urbain et rural

78440\_PAT\_111

Nom : Pavillon

Typologie : Pavillon

76 AVENUE DU MARECHAL FOCH



Etat : Bon et transformé **PROTECTION :**  
*Remarquable*

Genèse	Non renseigné
--------	---------------

Période de construction	<i>Non renseigné</i>	Intérêt	Historique : Architectural : OUI Paysager :
-------------------------	----------------------	---------	---

### PRINCIPALES CARACTERISTIQUES

Morphologie & Implantation des constructions	Rapport à la rue : En recul	
	Rapport aux limites : Sur aucune limite	
	Autres éléments à préserver : Non renseigné	
	Gabarit : R+1+C	
Qualité urbaine & architecturale	Traitement de la façade	Composition : Travées régulières Matériaux : Composée
	Traitement de la toiture	Forme : 2 pans Matériaux : Tuile mécanique
	Dispositions particulières	<i>balcon, bow-window, terrasse; bandeau, corniche; encadrement, volet, persienne</i>
Qualité paysagère & écologique	Espace libre : Présence	
	Espace paysager : Non renseigné	



## Les Mureaux

Edifice patrimoine urbain et rural

78440\_PAT\_124

Nom : Villa

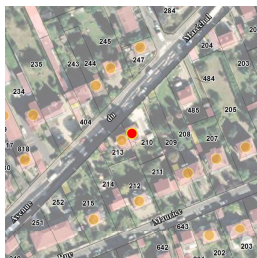

Typologie : Villa

81 BIS AVENUE DU MARECHAL FOCH

Etat : Bon et authentique

**PROTECTION :**  
*Remarquable*

Genèse	Non renseigné
--------	---------------

Période de construction	Non renseigné	Intérêt	Historique : Architectural : OUI Paysager :
-------------------------	---------------	---------	---

### PRINCIPALES CARACTERISTIQUES

Morphologie & Implantation des constructions	Rapport à la rue : En recul	
	Rapport aux limites : Sur une limite (1 côté)	
	Autres éléments à préserver : Non renseigné	
	Gabarit : R+1+C	
Qualité urbaine & architecturale	Traitement de la façade	Composition : Travées régulières Matériaux : Pierre meulière
	Traitement de la toiture	Forme : Complexe Matériaux : Tuile mécanique
	Dispositions particulières	<i>soubassement; bandeau, corniche; encadrement, volet, persienne</i>
Qualité paysagère & écologique	Espace libre : Présence	
	Espace paysager : Non renseigné	

## Les Mureaux

Edifice patrimoine urbain et rural

78440\_PAT\_125

Nom : Villa



Typologie : Villa

83 AVENUE DU MARECHAL FOCH

Etat : Bon et authentique

**PROTECTION :**  
*Remarquable*

Genèse	Non renseigné
--------	---------------

Période de construction	Non renseigné	Intérêt	Historique : Architectural : OUI Paysager :
-------------------------	---------------	---------	---

### PRINCIPALES CARACTERISTIQUES

Morphologie & Implantation des constructions	Rapport à la rue : En recul	
	Rapport aux limites : Sur une limite (1 côté)	
	Autres éléments à préserver : Non renseigné	
	Gabarit : R+1	
Qualité urbaine & architecturale	Traitement de la façade	Composition : Travées régulières Matériaux : Pierre meulière
	Traitement de la toiture	Forme : 4 pans Matériaux : Tuile mécanique
	Dispositions particulières	<i>soubassement; bandeau, corniche; encadrement, volet, persienne</i>
Qualité paysagère & écologique	Espace libre : Présence	
	Espace paysager : Non renseigné	

## Les Mureaux

Edifice patrimoine urbain et rural

78440\_PAT\_040

Nom : Maison de bourg

Typologie : Maison de bourg

4 BIS RUE MASSON

Etat : Bon et transformé

**PROTECTION :**  
*Remarquable*



Genèse	Non renseigné
--------	---------------

Période de construction	<i>Non renseigné</i>	Intérêt	Historique : OUI Architectural : Paysager :
-------------------------	----------------------	---------	---

### PRINCIPALES CARACTERISTIQUES

Morphologie & Implantation des constructions	Rapport à la rue : Aligné	
	Rapport aux limites : Sur les deux limites au moins (2 côtés ou plus)	
	Autres éléments à préserver : Autre	
	Gabarit : R+1	
Qualité urbaine & architecturale	Traitement de la façade	Composition : Travées régulières Matériaux : Enduit
	Traitement de la toiture	Forme : 4 pans Matériaux : Tuile mécanique
	Dispositions particulières	<i>corniche, bandeau</i>
Qualité paysagère & écologique	Espace libre : Présence	
	Espace paysager : Non renseigné	

## Les Mureaux

Edifice patrimoine urbain et rural

78440\_PAT\_030

Nom : Maison de bourg

Typologie : Maison de bourg

5 RUE MASSON

Etat : Bon et transformé

**PROTECTION :**  
*Remarquable*

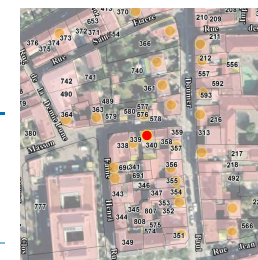

Genèse	Non renseigné
--------	---------------

Période de construction	<i>Non renseigné</i>	Intérêt	Historique : OUI Architectural : Paysager :
-------------------------	----------------------	---------	---

### PRINCIPALES CARACTERISTIQUES

Morphologie & Implantation des constructions	Rapport à la rue : Aligné	
	Rapport aux limites : Sur les deux limites au moins (2 côtés ou plus)	
	Autres éléments à préserver : Non renseigné	
	Gabarit : R+1	
Qualité urbaine & architecturale	Traitement de la façade	Composition : Travées régulières Matériaux : Enduit
	Traitement de la toiture	Forme : 2 pans Matériaux : Tuile mécanique
	Dispositions particulières	<i>Non renseigné</i>
Qualité paysagère & écologique	Espace libre : Présence	
	Espace paysager : Non renseigné	

## Les Mureaux

Edifice patrimoine urbain et rural

78440\_PAT\_031

Nom : Pavillon

Typologie : Pavillon

7 RUE MASSON

Etat : Bon et authentique

**PROTECTION :**  
*Remarquable*

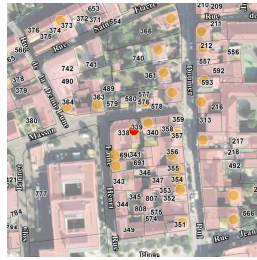

Genèse	Non renseigné
--------	---------------

Période de construction	<i>Non renseigné</i>	Intérêt	Historique : Architectural : OUI Paysager :
-------------------------	----------------------	---------	---

### PRINCIPALES CARACTERISTIQUES

Morphologie & Implantation des constructions	Rapport à la rue : Aligné	
	Rapport aux limites : Sur une limite (1 côté)	
	Autres éléments à préserver : Non renseigné	
Gabarit : R+1		
Qualité urbaine & architecturale	Traitement de la façade	Composition : Travées régulières Matériaux : Pierre meulière
	Traitement de la toiture	Forme : 4 pans Matériaux : Tuile mécanique
	Dispositions particulières	<i>soubassement; encadrement, volet, persienne</i>
Qualité paysagère & écologique	Espace libre : Présence	
	Espace paysager : Non renseigné	

## Les Mureaux

Edifice patrimoine urbain et rural

78440\_PAT\_034

Nom : Maison de bourg

Typologie : Maison de bourg

8 RUE MASSON

Etat : Bon et transformé

**PROTECTION :**  
*Remarquable*



Genèse	Non renseigné
--------	---------------

Période de construction	<i>Non renseigné</i>	Intérêt	Historique : OUI Architectural : Paysager :
-------------------------	----------------------	---------	---

### PRINCIPALES CARACTERISTIQUES

Morphologie & Implantation des constructions	Rapport à la rue : Aligné	
	Rapport aux limites : Sur les deux limites au moins (2 côtés ou plus)	
	Autres éléments à préserver : Non renseigné	
Gabarit : R+1+C		
Qualité urbaine & architecturale	Traitement de la façade	Composition : Travées régulières Matériaux : Enduit
	Traitement de la toiture	Forme : 2 pans Matériaux : Tuile mécanique
	Dispositions particulières	<i>Non renseigné</i>
Qualité paysagère & écologique	Espace libre : Présence	
	Espace paysager : Non renseigné	

## Les Mureaux

Edifice patrimoine urbain et rural

78440\_PAT\_017

Nom : Villa

Typologie : Villa

27 RUE MASSON

Etat : Bon et transformé

**PROTECTION :**  
*Remarquable*

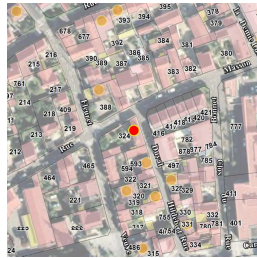

Genèse	Non renseigné
--------	---------------

Période de construction	<i>Non renseigné</i>	Intérêt	Historique : Architectural : OUI Paysager :
-------------------------	----------------------	---------	---

### PRINCIPALES CARACTERISTIQUES

Morphologie & Implantation des constructions	Rapport à la rue : Aligné	
	Rapport aux limites : Sur une limite (1 côté)	
	Autres éléments à préserver : Non renseigné	
Gabarit : R+1+C		
Qualité urbaine & architecturale	Traitement de la façade	Composition : Travées régulières Matériaux : Enduit
	Traitement de la toiture	Forme : 4 pans Matériaux : Tuile mécanique
	Dispositions particulières	<i>Non renseigné</i>
Qualité paysagère & écologique	Espace libre : Présence	
	Espace paysager : Non renseigné	

## Les Mureaux

Edifice patrimoine urbain et rural

78440\_PAT\_041

Nom : Immeuble de ville

Typologie : Immeuble de ville

1 RUE MAURICE BERTEAUX

Etat : Bon et transformé

**PROTECTION :**  
*Remarquable*



Genèse	Non renseigné
--------	---------------

Période de construction	<i>Non renseigné</i>	Intérêt	Historique : OUI Architectural : Paysager :
-------------------------	----------------------	---------	---

### PRINCIPALES CARACTERISTIQUES

Morphologie & Implantation des constructions	Rapport à la rue : Aligné	
	Rapport aux limites : Sur les deux limites au moins (2 côtés ou plus)	
	Autres éléments à préserver : Non renseigné	
Gabarit : R+2		
Qualité urbaine & architecturale	Traitement de la façade	Composition : Travées régulières Matériaux : Enduit
	Traitement de la toiture	Forme : 4 pans Matériaux : Tuile mécanique
	Dispositions particulières	<i>Non renseigné</i>
Qualité paysagère & écologique	Espace libre : Absence	
	Espace paysager : Non renseigné	

## Les Mureaux

Edifice patrimoine urbain et rural

78440\_PAT\_042

Nom : Maison de bourg

Typologie : Maison de bourg

3 RUE MAURICE BERTEAUX

Etat : Bon et transformé

**PROTECTION :**  
*Remarquable*

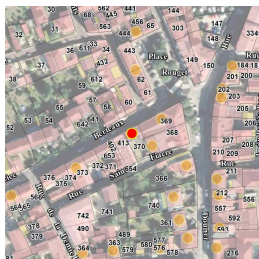

<b>Genèse</b>	Non renseigné
---------------	---------------

<b>Période de construction</b>	<i>Non renseigné</i>	<b>Intérêt</b>	Historique : OUI Architectural : Paysager :
--------------------------------	----------------------	----------------	---

### PRINCIPALES CARACTERISTIQUES

<b>Morphologie &amp; Implantation des constructions</b>	Rapport à la rue : Aligné	
	Rapport aux limites : Sur les deux limites au moins (2 côtés ou plus)	
	Autres éléments à préserver : Non renseigné	
	Gabarit : R+1+C	
<b>Qualité urbaine &amp; architecturale</b>	Traitement de la façade	Composition : Travées régulières
		Matériaux : Enduit
	Traitement de la toiture	Forme : Mansardée
Matériaux : Ardoise		
Dispositions particulières	<i>Non renseigné</i>	
<b>Qualité paysagère &amp; écologique</b>	Espace libre : Présence	
	Espace paysager : Non renseigné	

## Les Mureaux

Edifice patrimoine urbain et rural

78440\_PAT\_043

Nom : Maison de bourg

Typologie : Maison de bourg

11 RUE MAURICE BERTEAUX

Etat : Bon et transformé

**PROTECTION :**  
*Remarquable*

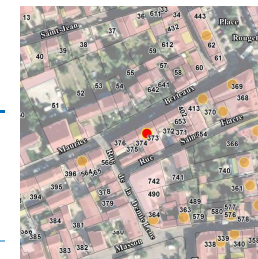

<b>Genèse</b>	Non renseigné
---------------	---------------

<b>Période de construction</b>	<i>Non renseigné</i>	<b>Intérêt</b>	Historique : OUI Architectural : Paysager :
--------------------------------	----------------------	----------------	---

### PRINCIPALES CARACTERISTIQUES

<b>Morphologie &amp; Implantation des constructions</b>	Rapport à la rue : Aligné	
	Rapport aux limites : Sur les deux limites au moins (2 côtés ou plus)	
	Autres éléments à préserver : Non renseigné	
	Gabarit : R+1	
<b>Qualité urbaine &amp; architecturale</b>	Traitement de la façade	Composition : Travées régulières
		Matériaux : Enduit
	Traitement de la toiture	Forme : 2 pans
Matériaux : Ardoise		
Dispositions particulières	<i>Porte cochère, volet persienne</i>	
<b>Qualité paysagère &amp; écologique</b>	Espace libre : Absence	
	Espace paysager : Non renseigné	

## Les Mureaux

Edifice patrimoine urbain et rural

78440\_PAT\_045

Nom : Maison de bourg

Typologie : Maison de bourg

19\_21 RUE MAURICE BERTEAUX

Etat : Bon et transformé

PROTECTION :  
Remarquable

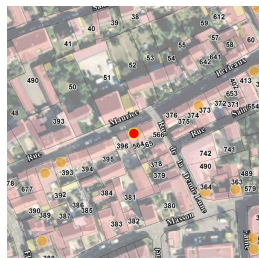

Genèse	Non renseigné
--------	---------------

Période de construction	Non renseigné	Intérêt	Historique : OUI Architectural : Paysager :
-------------------------	---------------	---------	---

### PRINCIPALES CARACTERISTIQUES

Morphologie & Implantation des constructions	Rapport à la rue : Aligné	
	Rapport aux limites : Sur les deux limites au moins (2 côtés ou plus)	
	Autres éléments à préserver : Non renseigné	
Gabarit : R+1		
Qualité urbaine & architecturale	Traitement de la façade	Composition : Travées régulières Matériaux : Enduit
	Traitement de la toiture	Forme : 2 pans Matériaux : Tuile mécanique
	Dispositions particulières	Non renseigné
Qualité paysagère & écologique	Espace libre : Présence	
	Espace paysager : Non renseigné	

## Les Mureaux

Edifice patrimoine urbain et rural

78440\_PAT\_047

Nom : Maison de bourg

Typologie : Maison de bourg

33 RUE MAURICE BERTEAUX

Etat : Bon et transformé

PROTECTION :  
Remarquable

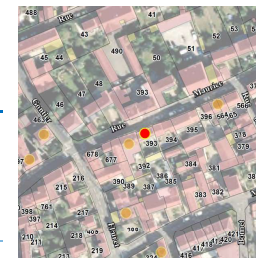

Genèse	Non renseigné
--------	---------------

Période de construction	Non renseigné	Intérêt	Historique : OUI Architectural : Paysager :
-------------------------	---------------	---------	---

### PRINCIPALES CARACTERISTIQUES

Morphologie & Implantation des constructions	Rapport à la rue : Aligné	
	Rapport aux limites : Sur les deux limites au moins (2 côtés ou plus)	
	Autres éléments à préserver : Non renseigné	
Gabarit : R+1+C		
Qualité urbaine & architecturale	Traitement de la façade	Composition : Travées régulières Matériaux : Enduit
	Traitement de la toiture	Forme : 2 pans Matériaux : Tuile mécanique
	Dispositions particulières	Lucarne
Qualité paysagère & écologique	Espace libre : Présence	
	Espace paysager : Non renseigné	

## Les Mureaux

Edifice patrimoine urbain et rural

78440\_PAT\_048

Nom : Maison de bourg

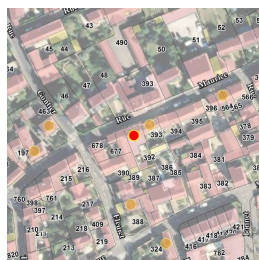

Typologie : Maison de bourg

35 RUE MAURICE BERTEAUX

Etat : Bon et transformé

**PROTECTION :**  
*Remarquable*

<b>Genèse</b>	Non renseigné
---------------	---------------

<b>Période de construction</b>	<i>Non renseigné</i>	<b>Intérêt</b>	Historique : OUI Architectural : Paysager :
--------------------------------	----------------------	----------------	---

### PRINCIPALES CARACTERISTIQUES

<b>Morphologie &amp; Implantation des constructions</b>	Rapport à la rue : Aligné	
	Rapport aux limites : Sur les deux limites au moins (2 côtés ou plus)	
	Autres éléments à préserver : Non renseigné	
Gabarit : R+1+C		
<b>Qualité urbaine &amp; architecturale</b>	Traitement de la façade	Composition : Travées régulières
		Matériaux : Enduit
	Traitement de la toiture	Forme : 2 pans
		Matériaux : Tuile plate
Dispositions particulières	<i>Non renseigné</i>	
<b>Qualité paysagère &amp; écologique</b>	Espace libre : Présence	
	Espace paysager : Non renseigné	

## Les Mureaux

Edifice patrimoine urbain et rural

78440\_PAT\_121

Nom : Maison de bourg

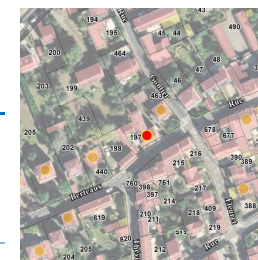

Typologie : Maison de bourg

44 RUE MAURICE BERTEAUX

Etat : Bon et transformé

**PROTECTION :**  
*Remarquable*

<b>Genèse</b>	Non renseigné
---------------	---------------

<b>Période de construction</b>	<i>Non renseigné</i>	<b>Intérêt</b>	Historique : OUI Architectural : Paysager :
--------------------------------	----------------------	----------------	---

### PRINCIPALES CARACTERISTIQUES

<b>Morphologie &amp; Implantation des constructions</b>	Rapport à la rue : Aligné	
	Rapport aux limites : Sur une limite (1 côté)	
	Autres éléments à préserver : Non renseigné	
Gabarit : R+1+C		
<b>Qualité urbaine &amp; architecturale</b>	Traitement de la façade	Composition : Travées régulières
		Matériaux : Enduit
	Traitement de la toiture	Forme : 4 pans
		Matériaux : Tuile plate
Dispositions particulières	<i>soubassement; bandeau, corniche; encadrement, volet, persienne</i>	
<b>Qualité paysagère &amp; écologique</b>	Espace libre : Présence	
	Espace paysager : Non renseigné	

## Les Mureaux

Edifice patrimoine urbain et rural

78440\_PAT\_132

Nom : Maison de bourg

Typologie : Maison de bourg

51 RUE MAURICE BERTEAUX

Etat : Bon et transformé

**PROTECTION :**  
*Remarquable*



<b>Genèse</b>	Non renseigné
---------------	---------------

<b>Période de construction</b>	<i>Non renseigné</i>	<b>Intérêt</b>	Historique : Architectural : OUI Paysager :
--------------------------------	----------------------	----------------	---

### PRINCIPALES CARACTERISTIQUES

<b>Morphologie &amp; Implantation des constructions</b>	Rapport à la rue : Aligné	
	Rapport aux limites : Sur une limite (1 côté)	
	Autres éléments à préserver : Non renseigné	
	Gabarit : R+1+C	
<b>Qualité urbaine &amp; architecturale</b>	Traitement de la façade	Composition : Travées régulières Matériaux : Enduit
	Traitement de la toiture	Forme : Autres Matériaux : Non visible
	Dispositions particulières	<i>bandeau, corniche, encadrement, volet, persienne</i>
<b>Qualité paysagère &amp; écologique</b>	Espace libre : Présence	
	Espace paysager : Non renseigné	

## Les Mureaux

Edifice patrimoine urbain et rural

78440\_PAT\_120

Nom : Pavillon

Typologie : Pavillon

52 RUE MAURICE BERTEAUX

Etat : Bon et transformé

**PROTECTION :**  
*Remarquable*

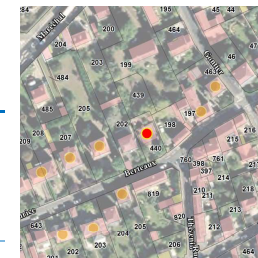

<b>Genèse</b>	Non renseigné
---------------	---------------

<b>Période de construction</b>	<i>Non renseigné</i>	<b>Intérêt</b>	Historique : Architectural : OUI Paysager :
--------------------------------	----------------------	----------------	---

### PRINCIPALES CARACTERISTIQUES

<b>Morphologie &amp; Implantation des constructions</b>	Rapport à la rue : En recul	
	Rapport aux limites : Sur aucune limite	
	Autres éléments à préserver : Non renseigné	
	Gabarit : R+C	
<b>Qualité urbaine &amp; architecturale</b>	Traitement de la façade	Composition : Travées régulières Matériaux : Autres matériaux
	Traitement de la toiture	Forme : 2 pans Matériaux : Tuile mécanique
	Dispositions particulières	<i>Non renseigné</i>
<b>Qualité paysagère &amp; écologique</b>	Espace libre : Présence	
	Espace paysager : Non renseigné	



### Les Mureaux

Edifice patrimoine urbain et rural

78440\_PAT\_131

Nom : Villa

Typologie : Villa

55 RUE MAURICE BERTEAUX



Etat : Bon et transformé

**PROTECTION :**  
*Remarquable*

<b>Genèse</b>	Non renseigné
---------------	---------------

<b>Période de construction</b>	<i>Non renseigné</i>	<b>Intérêt</b>	Historique : Architectural : OUI Paysager :
--------------------------------	----------------------	----------------	---

#### PRINCIPALES CARACTERISTIQUES

<b>Morphologie &amp; Implantation des constructions</b>	Rapport à la rue : En recul	
	Rapport aux limites : Sur une limite (1 côté)	
	Autres éléments à préserver : Non renseigné	
Gabarit : R+1+C		
<b>Qualité urbaine &amp; architecturale</b>	Traitement de la façade	Composition : Travées régulières Matériaux : Enduit
	Traitement de la toiture	Forme : 4 pans Matériaux : Ardoise
	Dispositions particulières	<i>bandeau, corniche</i>
<b>Qualité paysagère &amp; écologique</b>	Espace libre : Présence	
	Espace paysager : Non renseigné	

### Les Mureaux

Edifice patrimoine urbain et rural

78440\_PAT\_119

Nom : Villa

Typologie : Villa

56 RUE MAURICE BERTEAUX



Etat : Bon et authentique

**PROTECTION :**  
*Remarquable*

<b>Genèse</b>	Non renseigné
---------------	---------------

<b>Période de construction</b>	<i>Non renseigné</i>	<b>Intérêt</b>	Historique : Architectural : OUI Paysager :
--------------------------------	----------------------	----------------	---

#### PRINCIPALES CARACTERISTIQUES

<b>Morphologie &amp; Implantation des constructions</b>	Rapport à la rue : En recul	
	Rapport aux limites : Sur aucune limite	
	Autres éléments à préserver : Non renseigné	
Gabarit : R+1+C		
<b>Qualité urbaine &amp; architecturale</b>	Traitement de la façade	Composition : Travées régulières Matériaux : Autres matériaux
	Traitement de la toiture	Forme : 4 pans Matériaux : Tuile mécanique
	Dispositions particulières	<i>soubassement; bandeau, corniche; encadrement, volet, persienne</i>
<b>Qualité paysagère &amp; écologique</b>	Espace libre : Présence	
	Espace paysager : Non renseigné	

## Les Mureaux

Edifice patrimoine urbain et rural

78440\_PAT\_130

Nom : Pavillon

Typologie : Pavillon

57 RUE MAURICE BERTEAUX

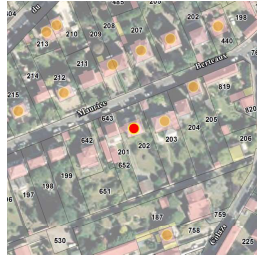

Etat : Bon et transformé

**PROTECTION :**  
*Remarquable*

<b>Genèse</b>	Non renseigné
---------------	---------------

<b>Période de construction</b>	<i>Non renseigné</i>	<b>Intérêt</b>	Historique : Architectural : OUI Paysager :
--------------------------------	----------------------	----------------	---

### PRINCIPALES CARACTERISTIQUES

<b>Morphologie &amp; Implantation des constructions</b>	Rapport à la rue : En recul	
	Rapport aux limites : Sur une limite (1 côté)	
	Autres éléments à préserver : Non renseigné	
Gabarit : R+C		
<b>Qualité urbaine &amp; architecturale</b>	Traitement de la façade	Composition : Travées régulières Matériaux : Composée
	Traitement de la toiture	Forme : Complexe Matériaux : Tuile plate
	Dispositions particulières	<i>bandeau, corniche; encadrement, volet, persienne</i>
<b>Qualité paysagère &amp; écologique</b>	Espace libre : Présence	
	Espace paysager : Non renseigné	

## Les Mureaux

Edifice patrimoine urbain et rural

78440\_PAT\_118

Nom : Villa

Typologie : Villa

60 RUE MAURICE BERTEAUX



Etat : Bon et authentique

**PROTECTION :**  
*Remarquable*

<b>Genèse</b>	Non renseigné
---------------	---------------

<b>Période de construction</b>	<i>Non renseigné</i>	<b>Intérêt</b>	Historique : Architectural : OUI Paysager :
--------------------------------	----------------------	----------------	---

### PRINCIPALES CARACTERISTIQUES

<b>Morphologie &amp; Implantation des constructions</b>	Rapport à la rue : En recul	
	Rapport aux limites : Sur aucune limite	
	Autres éléments à préserver : Non renseigné	
Gabarit : R+1+C		
<b>Qualité urbaine &amp; architecturale</b>	Traitement de la façade	Composition : Travées régulières Matériaux : Pierre meulière
	Traitement de la toiture	Forme : 4 pans Matériaux : Ardoise
	Dispositions particulières	<i>soubassement; bandeau, corniche; encadrement, volet, persienne</i>
<b>Qualité paysagère &amp; écologique</b>	Espace libre : Présence	
	Espace paysager : Non renseigné	

## Les Mureaux

Edifice patrimoine urbain et rural

78440\_PAT\_117

Nom : Crèche Petits Rêves People & Baby

Typologie : Pavillon

64 RUE MAURICE BERTEAUX

Etat : Bon et transformé

**PROTECTION :**  
*Remarquable*

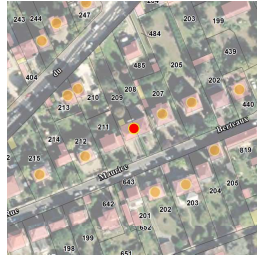

<b>Genèse</b>	Non renseigné
---------------	---------------

<b>Période de construction</b>	<i>Non renseigné</i>	<b>Intérêt</b>	Historique : Architectural : OUI Paysager :
--------------------------------	----------------------	----------------	---

### PRINCIPALES CARACTERISTIQUES

<b>Morphologie &amp; Implantation des constructions</b>	Rapport à la rue : En recul	
	Rapport aux limites : Sur une limite (1 côté)	
	Autres éléments à préserver : Non renseigné	
	Gabarit : R+1+C	
<b>Qualité urbaine &amp; architecturale</b>	Traitement de la façade	Composition : Travées régulières Matériaux : Enduit
	Traitement de la toiture	Forme : 4 pans Matériaux : Tuile mécanique
	Dispositions particulières	<i>encadrement, volet, persienne</i>
<b>Qualité paysagère &amp; écologique</b>	Espace libre : Présence	
	Espace paysager : Non renseigné	

## Les Mureaux

Edifice patrimoine urbain et rural

78440\_PAT\_116

Nom : Maison de notable

Typologie : Maison de notable

68 RUE MAURICE BERTEAUX

Etat : Bon et transformé

**PROTECTION :**  
*Remarquable*



<b>Genèse</b>	Non renseigné
---------------	---------------

<b>Période de construction</b>	<i>Non renseigné</i>	<b>Intérêt</b>	Historique : Architectural : OUI Paysager :
--------------------------------	----------------------	----------------	---

### PRINCIPALES CARACTERISTIQUES

<b>Morphologie &amp; Implantation des constructions</b>	Rapport à la rue : En recul	
	Rapport aux limites : Sur aucune limite	
	Autres éléments à préserver : Non renseigné	
	Gabarit : R+1+C	
<b>Qualité urbaine &amp; architecturale</b>	Traitement de la façade	Composition : Travées régulières Matériaux : Enduit
	Traitement de la toiture	Forme : Mansardée Matériaux : Ardoise
	Dispositions particulières	<i>soubassement, bandeau, corniche, encadrement, volet, persienne</i>
<b>Qualité paysagère &amp; écologique</b>	Espace libre : Présence	
	Espace paysager : Non renseigné	

## Les Mureaux

Edifice patrimoine urbain et rural

78440\_PAT\_115

Nom : Maison de notable

Typologie : Maison de notable

72 RUE MAURICE BERTEAUX

Etat : Bon et transformé

**PROTECTION :**  
*Remarquable*



<b>Genèse</b>	Non renseigné
---------------	---------------

<b>Période de construction</b>	<i>Non renseigné</i>	<b>Intérêt</b>	Historique : Architectural : OUI Paysager :
--------------------------------	----------------------	----------------	---

### PRINCIPALES CARACTERISTIQUES

<b>Morphologie &amp; Implantation des constructions</b>	Rapport à la rue : En recul	
	Rapport aux limites : Sur aucune limite	
	Autres éléments à préserver : Non renseigné	
Gabarit : R+1+C		
<b>Qualité urbaine &amp; architecturale</b>	Traitement de la façade	Composition : Travées régulières
		Matériaux : Enduit
	Traitement de la toiture	Forme : Mansardée
		Matériaux : Ardoise
	Dispositions particulières	<i>bandeau, corniche</i>
<b>Qualité paysagère &amp; écologique</b>	Espace libre : Présence	
	Espace paysager : Non renseigné	

## Les Mureaux

Edifice patrimoine urbain et rural

78440\_PAT\_128

Nom : Maison de notable

Typologie : Maison de notable

79 RUE MAURICE BERTEAUX

Etat : Bon et transformé

**PROTECTION :**  
*Remarquable*



<b>Genèse</b>	Non renseigné
---------------	---------------

<b>Période de construction</b>	<i>Non renseigné</i>	<b>Intérêt</b>	Historique : Architectural : OUI Paysager :
--------------------------------	----------------------	----------------	---

### PRINCIPALES CARACTERISTIQUES

<b>Morphologie &amp; Implantation des constructions</b>	Rapport à la rue : En recul	
	Rapport aux limites : Sur une limite (1 côté)	
	Autres éléments à préserver : Non renseigné	
Gabarit : R+1		
<b>Qualité urbaine &amp; architecturale</b>	Traitement de la façade	Composition : Travées régulières
		Matériaux : Enduit
	Traitement de la toiture	Forme : 4 pans
		Matériaux : Tuile plate
	Dispositions particulières	<i>Non renseigné</i>
<b>Qualité paysagère &amp; écologique</b>	Espace libre : Présence	
	Espace paysager : Non renseigné	

## Les Mureaux

Edifice patrimoine urbain et rural

78440\_PAT\_127

Nom : Villa

Typologie : Villa

81 RUE MAURICE BERTEAUX

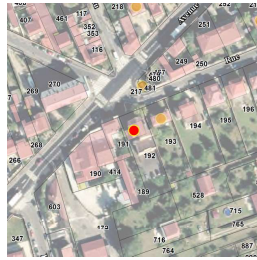

Etat : Bon et authentique

**PROTECTION :**  
*Remarquable*

Genèse	Non renseigné
--------	---------------

Période de construction	Non renseigné	Intérêt	Historique : Architectural : OUI Paysager :
-------------------------	---------------	---------	---

### PRINCIPALES CARACTERISTIQUES

Morphologie & Implantation des constructions	Rapport à la rue : En recul	
	Rapport aux limites : Sur une limite (1 côté)	
	Autres éléments à préserver : Non renseigné	
	Gabarit : R+1+C	
Qualité urbaine & architecturale	Traitement de la façade	Composition : Travées régulières Matériaux : Pierre meulière
	Traitement de la toiture	Forme : 4 pans Matériaux : Tuile mécanique
	Dispositions particulières	<i>Non renseigné</i>
Qualité paysagère & écologique	Espace libre : Présence	
	Espace paysager : Non renseigné	

## Les Mureaux

Edifice patrimoine urbain et rural

78440\_PAT\_215

Nom : Maison de bourg

Typologie : Maison de bourg

9 RUE DU MOULIN



Etat : Bon et transformé

**PROTECTION :**  
*Remarquable*

Genèse	Non renseigné
--------	---------------

Période de construction	Non renseigné	Intérêt	Historique : OUI Architectural : Paysager :
-------------------------	---------------	---------	---

### PRINCIPALES CARACTERISTIQUES

Morphologie & Implantation des constructions	Rapport à la rue : Aligné	
	Rapport aux limites : Sur les deux limites au moins (2 côtés ou plus)	
	Autres éléments à préserver : Non renseigné	
	Gabarit : R+1+C	
Qualité urbaine & architecturale	Traitement de la façade	Composition : Travées régulières Matériaux : Enduit
	Traitement de la toiture	Forme : 2 pans Matériaux : Tuile mécanique
	Dispositions particulières	<i>encadrement, volet, persienne</i>
Qualité paysagère & écologique	Espace libre : Présence	
	Espace paysager : Non renseigné	

## Les Mureaux

Edifice patrimoine urbain et rural

78440\_PAT\_268

Nom : Pavillon

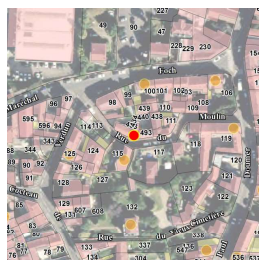

Typologie : Pavillon

18 RUE DU MOULIN

Etat : Bon et transformé

**PROTECTION :**  
*Remarquable*

Genèse	Non renseigné
--------	---------------

Période de construction	<i>Non renseigné</i>	Intérêt	Historique : Architectural : OUI Paysager :
-------------------------	----------------------	---------	---

### PRINCIPALES CARACTERISTIQUES

Morphologie & Implantation des constructions	Rapport à la rue : Aligné	
	Rapport aux limites : Sur les deux limites au moins (2 côtés ou plus)	
Qualité urbaine & architecturale	Autres éléments à préserver : Non renseigné	
	Gabarit : R+C	
	Traitement de la façade	Composition : Travées régulières Matériaux : Moellon calcaire
	Traitement de la toiture	Forme : 2 pans Matériaux : Tuile mécanique
Qualité paysagère & écologique	Dispositions particulières : <i>Non renseigné</i>	
	Espace libre : Présence	Espace paysager : Non renseigné

## Les Mureaux

Edifice patrimoine urbain et rural

78440\_PAT\_093

Nom : Pavillon

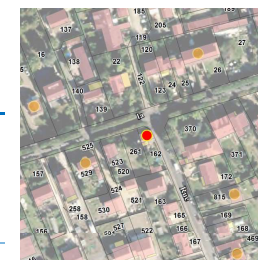

Typologie : Pavillon

2 RUE DES MURETS

Etat : Bon et transformé

**PROTECTION :**  
*Remarquable*

Genèse	Non renseigné
--------	---------------

Période de construction	<i>Non renseigné</i>	Intérêt	Historique : Architectural : OUI Paysager :
-------------------------	----------------------	---------	---

### PRINCIPALES CARACTERISTIQUES

Morphologie & Implantation des constructions	Rapport à la rue : En recul	
	Rapport aux limites : Sur une limite (1 côté)	
Qualité urbaine & architecturale	Autres éléments à préserver : Non renseigné	
	Gabarit : R+C	
	Traitement de la façade	Composition : Travées régulières Matériaux : Moellon calcaire
	Traitement de la toiture	Forme : 2 pans Matériaux : Tuile mécanique
Qualité paysagère & écologique	Dispositions particulières : <i>soubassement</i>	
	Espace libre : Présence	Espace paysager : Non renseigné

## Les Mureaux

Edifice patrimoine urbain et rural

78440\_PAT\_092

Nom : Pavillon

Typologie : Pavillon

7 RUE DES MURETS

Etat : Bon et transformé

**PROTECTION :**  
*Remarquable*

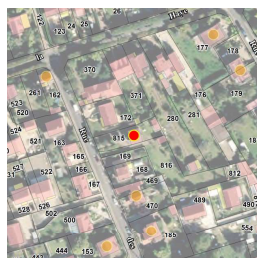

<b>Genèse</b>	Non renseigné
---------------	---------------

<b>Période de construction</b>	<i>Non renseigné</i>	<b>Intérêt</b>	Historique : Architectural : OUI Paysager :
--------------------------------	----------------------	----------------	---

### PRINCIPALES CARACTERISTIQUES

<b>Morphologie &amp; Implantation des constructions</b>	Rapport à la rue : En recul	
	Rapport aux limites : Sur une limite (1 côté)	
	Autres éléments à préserver : Non renseigné	
	Gabarit : R+C	
<b>Qualité urbaine &amp; architecturale</b>	Traitement de la façade	Composition : Travées régulières
		Matériaux : Enduit
	Traitement de la toiture	Forme : 2 pans
		Matériaux : Tuile mécanique
Dispositions particulières	<i>soubassement</i>	
<b>Qualité paysagère &amp; écologique</b>	Espace libre : Présence	
	Espace paysager : Non renseigné	

## Les Mureaux

Edifice patrimoine urbain et rural

78440\_PAT\_091

Nom : Maison de bourg

Typologie : Maison de bourg

13 BIS RUE DES MURETS

Etat : Bon et authentique

**PROTECTION :**  
*Remarquable*

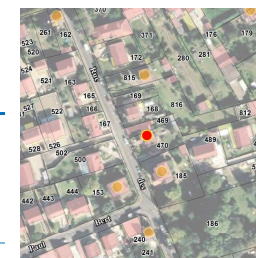

<b>Genèse</b>	Non renseigné
---------------	---------------

<b>Période de construction</b>	<i>Non renseigné</i>	<b>Intérêt</b>	Historique : Architectural : OUI Paysager :
--------------------------------	----------------------	----------------	---

### PRINCIPALES CARACTERISTIQUES

<b>Morphologie &amp; Implantation des constructions</b>	Rapport à la rue : En recul	
	Rapport aux limites : Sur une limite (1 côté)	
	Autres éléments à préserver : Non renseigné	
	Gabarit : R+1+C	
<b>Qualité urbaine &amp; architecturale</b>	Traitement de la façade	Composition : Travées régulières
		Matériaux : Pierre meulière
	Traitement de la toiture	Forme : 4 pans
		Matériaux : Tuile mécanique
Dispositions particulières	<i>encadrement, volet, persienne</i>	
<b>Qualité paysagère &amp; écologique</b>	Espace libre : Présence	
	Espace paysager : Non renseigné	

## Les Mureaux

Edifice patrimoine urbain et rural

78440\_PAT\_090

Nom : Villa

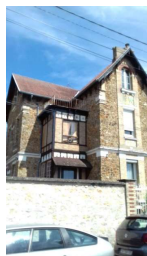

Typologie : Villa

17 RUE DES MURETS

Etat : Bon et authentique

**PROTECTION :**  
*Remarquable*

<b>Genèse</b>	Non renseigné
---------------	---------------

<b>Période de construction</b>	<i>Non renseigné</i>	<b>Intérêt</b>	Historique : Architectural : OUI Paysager :
--------------------------------	----------------------	----------------	---

### PRINCIPALES CARACTERISTIQUES

<b>Morphologie &amp; Implantation des constructions</b>	Rapport à la rue : En recul	
	Rapport aux limites : Sur aucune limite	
	Autres éléments à préserver : Non renseigné	
	Gabarit : R+1+C	
<b>Qualité urbaine &amp; architecturale</b>	Traitement de la façade	Composition : Travées régulières Matériaux : Pierre meulière
	Traitement de la toiture	Forme : Complexe Matériaux : Tuile plate
	Dispositions particulières	<i>brise-soleil, attique, bandeau, corniche; encadrement, volet, persienne</i>
<b>Qualité paysagère &amp; écologique</b>	Espace libre : Présence	
	Espace paysager : Non renseigné	

## Les Mureaux

Edifice patrimoine urbain et rural

78440\_PAT\_105

Nom : Villa

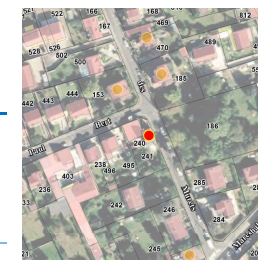

Typologie : Villa

22 RUE DES MURETS

Etat : Bon et authentique

**PROTECTION :**  
*Remarquable*

<b>Genèse</b>	Non renseigné
---------------	---------------

<b>Période de construction</b>	<i>Non renseigné</i>	<b>Intérêt</b>	Historique : Architectural : OUI Paysager :
--------------------------------	----------------------	----------------	---

### PRINCIPALES CARACTERISTIQUES

<b>Morphologie &amp; Implantation des constructions</b>	Rapport à la rue : Aligné	
	Rapport aux limites : Sur une limite (1 côté)	
	Autres éléments à préserver : Non renseigné	
	Gabarit : R+1+C	
<b>Qualité urbaine &amp; architecturale</b>	Traitement de la façade	Composition : Travées régulières Matériaux : Pierre meulière
	Traitement de la toiture	Forme : 2 pans Matériaux : Ardoise
	Dispositions particulières	<i>soubassement; bandeau, corniche; encadrement, volet, persienne</i>
<b>Qualité paysagère &amp; écologique</b>	Espace libre : Présence	
	Espace paysager : Non renseigné	



## Les Mureaux

Edifice patrimoine urbain et rural

78440\_PAT\_094

Nom : Pavillon

Typologie : Pavillon

2 RUE PAUL BERT

Etat : Bon et transformé

**PROTECTION :**  
*Remarquable*



<b>Genèse</b>	Non renseigné
---------------	---------------

<b>Période de construction</b>	<i>Non renseigné</i>	<b>Intérêt</b>	Historique : Architectural : OUI Paysager :
--------------------------------	----------------------	----------------	---

### PRINCIPALES CARACTERISTIQUES

<b>Morphologie &amp; Implantation des constructions</b>	Rapport à la rue : En recul	
	Rapport aux limites : Sur aucune limite	
	Autres éléments à préserver : Non renseigné	
	Gabarit : R+1+C	
<b>Qualité urbaine &amp; architecturale</b>	Traitement de la façade	Composition : Travées régulières Matériaux : Enduit
	Traitement de la toiture	Forme : 2 pans Matériaux : Tuile mécanique
	Dispositions particulières	<i>Non renseigné</i>
<b>Qualité paysagère &amp; écologique</b>	Espace libre : Présence	
	Espace paysager : Non renseigné	

## Les Mureaux

Edifice patrimoine urbain et rural

78440\_PAT\_251

Nom : Pavillon

Typologie : Pavillon

18 RUE PAUL CURIEN

Etat : Bon et authentique

**PROTECTION :**  
*Remarquable*

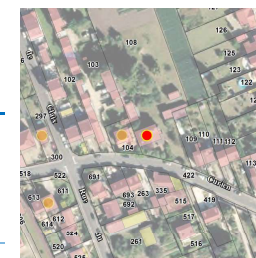

<b>Genèse</b>	Non renseigné
---------------	---------------

<b>Période de construction</b>	<i>Non renseigné</i>	<b>Intérêt</b>	Historique : Architectural : OUI Paysager :
--------------------------------	----------------------	----------------	---

### PRINCIPALES CARACTERISTIQUES

<b>Morphologie &amp; Implantation des constructions</b>	Rapport à la rue : En recul	
	Rapport aux limites : Sur une limite (1 côté)	
	Autres éléments à préserver : Non renseigné	
	Gabarit : R+C	
<b>Qualité urbaine &amp; architecturale</b>	Traitement de la façade	Composition : Travées régulières Matériaux : Pierre meulière
	Traitement de la toiture	Forme : 2 pans Matériaux : Tuile plate
	Dispositions particulières	<i>encadrement, volet, persienne</i>
<b>Qualité paysagère &amp; écologique</b>	Espace libre : Présence	
	Espace paysager : Non renseigné	