

Ecquevilly

Ensemble bâti

78206_PAT_038

Nom : Ensemble bâti

Typologie : Ensemble bâti

3_5_6_7 PLACE HENRI DEUTSCH DE MEURTHE

Etat : Moyen

PROTECTION :
Remarquable

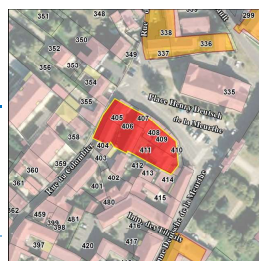

Genèse	Non renseigné
--------	---------------

Période de construction	Non renseigné	Intérêt	Historique : OUI Architectural : Paysager :
-------------------------	---------------	---------	---

PRINCIPALES CARACTERISTIQUES

Morphologie & Implantation des constructions	Rapport à la rue : Non concerné	
	Rapport aux limites : Non concerné	
	Autres éléments à préserver : Non renseigné	
Gabarit : R+1		
Qualité urbaine & architecturale	Traitement de la façade	Composition : Travées irrégulières Matériaux : Enduit
	Traitement de la toiture	Forme : 2 pans Matériaux : Tuile mécanique
	Dispositions particulières	Non renseigné
Qualité paysagère & écologique	Espace libre : Présence	
	Espace paysager : Non renseigné	

Ecquevilly

Ensemble bâti

78206_PAT_019

Nom : Maisons Pourtours De L'Eglise

Typologie : Ensemble bâti

9_10 PLACE HENRI DEUTSCH DE MEURTHE

Etat : Bon et transformé

PROTECTION :
Remarquable



Genèse	Ensemble de maisons datant du XVème au XVIIIème siècle, formant une unité autour de la place de l'église. Cet ensemble urbain comprend l'ancien presbytère, une ancienne maison de justice et l'ancienne prison.
--------	--

Période de construction	XVIe au XVIIIe siècle	Intérêt	Historique : OUI Architectural : Paysager :
-------------------------	-----------------------	---------	---

PRINCIPALES CARACTERISTIQUES

Morphologie & Implantation des constructions	Rapport à la rue : Non concerné	
	Rapport aux limites : Non concerné	
	Autres éléments à préserver : Non renseigné	
Gabarit : R+1 à R+1+C		
Qualité urbaine & architecturale	Traitement de la façade	Composition : Travées irrégulières Matériaux : Moellon calcaire
	Traitement de la toiture	Forme : 2 pans Matériaux : Tuile mécanique
	Dispositions particulières	Non renseigné
Qualité paysagère & écologique	Espace libre : Présence	
	Espace paysager : Non renseigné	

Ecquevilly

Ensemble bâti

78206_PAT_020

Nom : Ferme De La Basse Cour

Typologie : Corps de ferme

1 RUE DU PARC

Etat : Bon et transformé

PROTECTION :
Remarquable

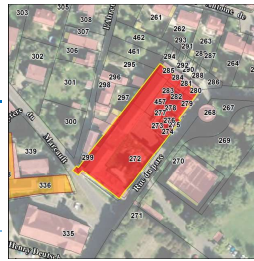

Genèse

Ancien corps de logis seigneurial dont certains éléments dateraient du XIIème siècle, affecté à l'usage de ferme lors de la reconstruction du château à la fin du XVème siècle. Cette ferme fut en activité jusqu'en 1955, date à laquelle elle devint une résidence secondaire. En 2017 toujours en rénovation, à l'usage d'habitation principale et dépendances à l'usage de bureaux et d'ateliers.

Période de construction

à partir XIIIe siècle XVIIe siècles

Intérêt

Historique : OUI
Architectural :
Paysager :

PRINCIPALES CARACTERISTIQUES

Morphologie & Implantation des constructions	Rapport à la rue : Non concerné	
	Rapport aux limites : Non concerné	
	Autres éléments à préserver : Bâtiment secondaire	
	Gabarit : R+1	
Qualité urbaine & architecturale	Traitement de la façade	Composition : Travées régulières Matériaux : Moellon calcaire
	Traitement de la toiture	Forme : 2 pans Matériaux : Tuile plate
	Dispositions particulières	<i>ancienne poterne en pierre de taille souches de cheminée</i>
Qualité paysagère & écologique	Espace libre : Présence	
	Espace paysager : Non renseigné	

Ecquevilly

Ensemble bâti

78206_PAT_033

Nom : Domaine les Preaux

Typologie : Corps de ferme

LES PREAUX

Etat : Bon et transformé

PROTECTION :
Remarquable

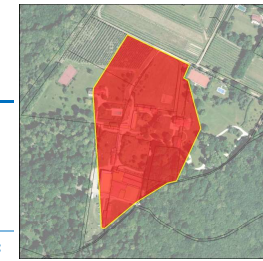

Genèse

Non renseigné

Période de construction

Non renseigné

Intérêt

Historique : OUI
Architectural : OUI
Paysager : OUI

PRINCIPALES CARACTERISTIQUES

Morphologie & Implantation des constructions	Rapport à la rue : Non concerné	
	Rapport aux limites : Non concerné	
	Autres éléments à préserver : Non renseigné	
	Gabarit : R+2+C	
Qualité urbaine & architecturale	Traitement de la façade	Composition : Travées régulières Matériaux : Composée
	Traitement de la toiture	Forme : 2 pans Matériaux : Tuile mécanique
	Dispositions particulières	<i>œil de bœuf, corniche, chaînage d'angle, pan de bois</i>
Qualité paysagère & écologique	Espace libre : Présence	
	Espace paysager : Non renseigné	

Ecquevilly

Ensemble bâti

78206_PAT_034

Nom : Ferme du château

Typologie : Corps de ferme

38 RUE DE LA REPUBLIQUE

Etat : Bon et transformé

PROTECTION :
Remarquable



Genèse	Non renseigné
--------	---------------

Période de construction	Non renseigné	Intérêt	Historique : OUI Architectural : OUI Paysager :
-------------------------	---------------	---------	---

PRINCIPALES CARACTERISTIQUES

Morphologie & Implantation des constructions	Rapport à la rue : Non concerné	
	Rapport aux limites : Non concerné	
	Autres éléments à préserver : Bâtiment secondaire	
	Gabarit : R+1+C	
Qualité urbaine & architecturale	Traitement de la façade	Composition : Travées régulières Matériaux : Enduit
	Traitement de la toiture	Forme : 2 pans Matériaux : Tuile plate
	Dispositions particulières	Non renseigné
Qualité paysagère & écologique	Espace libre : Présence	
	Espace paysager : Non renseigné	

Ecquevilly

Ensemble bâti

78206_PAT_023

Nom : Ferme du Rouloir

Typologie : Corps de ferme

CHEMIN RURAL N°4 DES ROULOIRS

Etat : Bon et transformé

PROTECTION :
Remarquable



Genèse	Non renseigné
--------	---------------

Période de construction	Non renseigné	Intérêt	Historique : OUI Architectural : Paysager :
-------------------------	---------------	---------	---

PRINCIPALES CARACTERISTIQUES

Morphologie & Implantation des constructions	Rapport à la rue : Non concerné	
	Rapport aux limites : Non concerné	
	Autres éléments à préserver : Non renseigné	
	Gabarit : R+1+C	
Qualité urbaine & architecturale	Traitement de la façade	Composition : Travées irrégulières Matériaux : Enduit
	Traitement de la toiture	Forme : 2 pans Matériaux : Tuile plate
	Dispositions particulières	Non renseigné
Qualité paysagère & écologique	Espace libre : Présence	
	Espace paysager : Non renseigné	

Ecquevilly

Ensemble bâti

78206_PAT_026

Nom : Corps de ferme

Typologie : Corps de ferme

13 RUE SAINT-ANTOINE

Etat : Bon et transformé

PROTECTION :
Remarquable

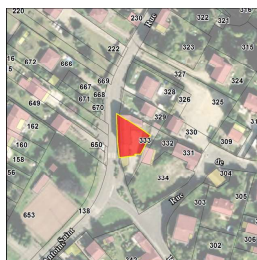

Genèse	Non renseigné
--------	---------------

Période de construction	Non renseigné	Intérêt	Historique : OUI Architectural : Paysager :
-------------------------	---------------	---------	---

PRINCIPALES CARACTERISTIQUES

Morphologie & Implantation des constructions	Rapport à la rue : Non concerné	
	Rapport aux limites : Non concerné	
Qualité urbaine & architecturale	Autres éléments à préserver : Non renseigné	
	Gabarit : R+1	
	Traitement de la façade	Composition : Travées régulières Matériaux : Enduit
	Traitement de la toiture	Forme : 2 pans Matériaux : Tuile mécanique
Qualité paysagère & écologique	Dispositions particulières : Non renseigné	
	Espace libre : Présence	Espace paysager : Non renseigné

Ecquevilly

Fiche de protection

Les Motelles : ensemble constitué de rues débouchant sur la place de la Porte du May

Ensemble Cohérent Urbain

78206_ECU_001

PRINCIPALES CARACTERISTIQUES

Morphologie & Implantation des constructions	Rapport à la rue et aux limites : <i>les constructions respectent une continuité le long des voies, en bande et en recul de l'alignement de la voie.</i> <i>Elles sont implantées soit en retrait des deux limites séparatives ou sur une seule limite séparative et sur un parcellaire de taille moyenne.</i>	
	Gabarit : <i>R+C avec lucarnes et garage intégré</i>	
Qualité urbaine & architecturale	Traitement de la façade	Composition : <i>travées régulières</i> Matériaux : <i>crépi de teinte claire, menuiseries blanches</i>
	Traitement de la toiture	Forme : <i>deux pans avec lucarnes</i> Matériaux : <i>tuiles brunes</i>
Qualité paysagère & écologique	Traitement des espaces libres : <i>espace minéral et espace paysager à l'avant et jardin à l'arrière des constructions.</i>	
	Clôtures : <i>absence de clôture sur voie ou clôture constituée uniquement d'une haie.</i>	

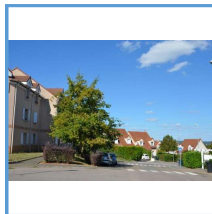
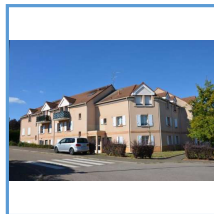

OBJECTIF

L'objectif poursuivi est de valoriser cet espace végétalisé situé en limite des zones agricoles et d'en préserver la grande homogénéité des constructions ainsi que les haies.

Ecquevilly

78206_ECU_001



DISPOSITIONS PARTICULIERES

Qualité urbaine & architecturale	Décors : <i>les lucarnes sont conservées</i>
Qualité paysagère & écologique	Clôtures : <i>les clôtures à l'alignement peuvent couvrir au maximum la moitié du linéaire. Dans ce cas, elles sont constituées de haies basses d'essences locales variées. Les espaces libres à l'avant restent minéralisés dans leur surface actuelle, laquelle ne peut être étendue.</i>

FICHES DE PROTECTION PATRIMONIALE

EPONE

SOMMAIRE DETAILLE

Edifice, Patrimoine Urbain et Rural (EPUR)

EDIFICE

ADRESSE	N° RUE	PAGE	IDENTIFIANT
ANTAR (RUE D')	30	929	78217_PAT_006
BRECHE (RUE DE LA)		930	78217_PAT_034
CHARLES DE GAULLE (RUE)	2	931	78217_PAT_008
EDOUARD JUMANTIER (RUE)	11	932	78217_PAT_032
EGLISE (PLACE DE L')		933	78217_PAT_031
EMILE SERGENT (AVENUE)	51	934	78217_PAT_003
EMILE SERGENT (AVENUE)	56	935	78217_PAT_007
EMILE SERGENT (AVENUE)	58	936	78217_PAT_011
EMILE SERGENT (AVENUE)	104	937	78217_PAT_001
GARE (AVENUE DE LA)	27	938	78217_PAT_004
MARCHE (PLACE DU)	4	939	78217_PAT_013
PORTES DE LA VILLE (RUE DES)	4	940	78217_PAT_005

PATRIMOINE URBAIN ET RURAL

ADRESSE	N° RUE	PAGE	IDENTIFIANT
BRECHE (RUE DE LA)	3	941	78217_PAT_014

Ensembles bâtis (EB)

ADRESSE	N° RUE	PAGE	IDENTIFIANT
PAVE (RUE)	2	943	78217_PAT_033

Ensemble Cohérent Urbain (ECU)

ADRESSE	PAGE	IDENTIFIANT
LE DOMAINE DU CHÂTEAU : DE PART ET D'AUTRE DE L'ALLEE DES BICHES	945	78217_ECU_001

Epône

Edifice patrimoine urbain et rural

78217_PAT_006

Nom : Les Charmilles

Typologie : Maison de notable

30 RUE D'ANTAR

Etat : Bon et authentique

PROTECTION :
Remarquable

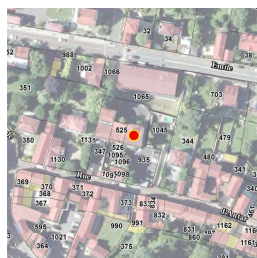

Genèse	Maison bourgeoise caractérisée par le traitement et la composition de la façade, diversité des matériaux (brique, pierre). Exemple de diversité de maisons bourgeoises
---------------	--

Période de construction	<i>Non renseigné</i>	Intérêt	Historique : Architectural : OUI Paysager : OUI
--------------------------------	----------------------	----------------	---

PRINCIPALES CARACTERISTIQUES

Morphologie & Implantation des constructions	Rapport à la rue : En recul	
	Rapport aux limites : Sur une limite (1 côté)	
	Autres éléments à préserver : Non renseigné	
Gabarit : R+2		
Qualité urbaine & architecturale	Traitement de la façade	Composition : Travées régulières Matériaux : Composée
	Traitement de la toiture	Forme : 2 pans Matériaux : Tuile mécanique
	Dispositions particulières	<i>Chaines en angle en pierre, encadrement baies en pierre</i>
Qualité paysagère & écologique	Espace libre : Présence	
	Espace paysager : Parc et jardin, boisement	

Epône

Edifice patrimoine urbain et rural

78217_PAT_034

Nom : Bibliothèque

Typologie : Maison de notable

RUE DE LA BRECHE

Etat : Bon et transformé

PROTECTION :
Remarquable

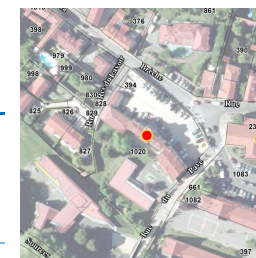

Genèse	Non renseigné
---------------	---------------

Période de construction	<i>Non renseigné</i>	Intérêt	Historique : OUI Architectural : OUI Paysager :
--------------------------------	----------------------	----------------	---

PRINCIPALES CARACTERISTIQUES

Morphologie & Implantation des constructions	Rapport à la rue : En recul	
	Rapport aux limites : Sur aucune limite	
	Autres éléments à préserver : Non renseigné	
Gabarit : R+1		
Qualité urbaine & architecturale	Traitement de la façade	Composition : Travées régulières Matériaux : Composée
	Traitement de la toiture	Forme : Complexe Matériaux : Ardoise
	Dispositions particulières	<i>Chainages d'angle en pierre, corniche, bandeau, encadrement des ouvertures en pierre</i>
Qualité paysagère & écologique	Espace libre : Présence	
	Espace paysager : Non renseigné	

Epône

Edifice patrimoine urbain et rural

78217_PAT_008

Nom : Maison de bourg

Typologie : Maison de bourg

2 RUE CHARLES DE GAULLE

Etat : Bon et transformé

PROTECTION :
Remarquable



Genèse	Maison de bourg représentative de l'architecture traditionnelle du Mantois. Particularité du traitement de la façade (pans de bois apparents) qui donne un caractère particulier au bâti.
---------------	---

Période de construction	1920 - 1945 XXème siècle	Intérêt	Historique : OUI Architectural : Paysager :
--------------------------------	-----------------------------	----------------	---

PRINCIPALES CARACTERISTIQUES

Morphologie & Implantation des constructions	Rapport à la rue : Aligné	
	Rapport aux limites : Sur les deux limites au moins (2 côtés ou plus)	
	Autres éléments à préserver : Non renseigné	
	Gabarit : R+1+C	
Qualité urbaine & architecturale	Traitement de la façade	Composition : Travées régulières Matériaux : Enduit
	Traitement de la toiture	Forme : 4 pans Matériaux : Tuile mécanique
	Dispositions particulières	<i>cheminée en brique, crête de toit, lucarne, pan bois rouge, porche</i>
Qualité paysagère & écologique	Espace libre : Présence	
	Espace paysager : Non renseigné	

Epône

Edifice patrimoine urbain et rural

78217_PAT_032

Nom : Maison de notable

Typologie : Maison de notable

11 RUE EDOUARD JUMANTIER

Etat : Bon et transformé

PROTECTION :
Remarquable

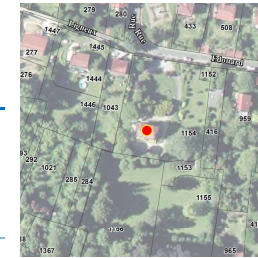

Genèse	Non renseigné
---------------	---------------

Période de construction	<i>Non renseigné</i>	Intérêt	Historique : OUI Architectural : OUI Paysager : OUI
--------------------------------	----------------------	----------------	---

PRINCIPALES CARACTERISTIQUES

Morphologie & Implantation des constructions	Rapport à la rue : En recul	
	Rapport aux limites : Sur aucune limite	
	Autres éléments à préserver : Mur	
	Gabarit : R+1+C	
Qualité urbaine & architecturale	Traitement de la façade	Composition : Travées régulières Matériaux : Composée
	Traitement de la toiture	Forme : 4 pans Matériaux : Ardoise
	Dispositions particulières	<i>Corniches, lucarne, chaînage d'angle biques, linteaux, bandeau, barre d'appui</i>
Qualité paysagère & écologique	Espace libre : Présence	
	Espace paysager : Jardin intéressant	

Epône

Edifice patrimoine urbain et rural

78217_PAT_031

Nom : Église St Bât

Typologie : Patrimoine urbain et rural

PLACE DE L' EGLISE

Etat : Bon et authentique

PROTECTION :
Remarquable

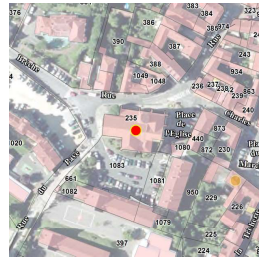

Genèse	Non renseigné
---------------	---------------

Période de construction	<i>XIème et XVIème siècles</i>	Intérêt	Historique : OUI Architectural : OUI Paysager :
--------------------------------	--------------------------------	----------------	---

PRINCIPALES CARACTERISTIQUES

Morphologie & Implantation des constructions	Rapport à la rue : En recul	
	Rapport aux limites : Sur une limite (1 côté)	
	Autres éléments à préserver : Non renseigné	
	Gabarit : HORS GABARIT	
Qualité urbaine & architecturale	Traitement de la façade	Composition : Autres Matériaux : Moellon calcaire
	Traitement de la toiture	Forme : 2 pans Matériaux : Ardoise
	Dispositions particulières	<i>clocher octogonal roman, vitraux</i>
Qualité paysagère & écologique	Espace libre : Présence	
	Espace paysager : Non renseigné	

Epône

Edifice patrimoine urbain et rural

78217_PAT_003

Nom : Villa Beau Site

Typologie : Villa

51 AVENUE EMILE SERGENT

Etat : Bon et transformé

PROTECTION :
Remarquable

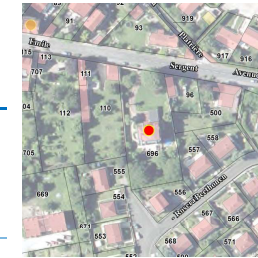

Genèse	Non renseigné
---------------	---------------

Période de construction	<i>avant 1850 XIXème siècle</i>	Intérêt	Historique : Architectural : OUI Paysager : OUI
--------------------------------	--	----------------	---

PRINCIPALES CARACTERISTIQUES

Morphologie & Implantation des constructions	Rapport à la rue : En recul	
	Rapport aux limites : Sur aucune limite	
	Autres éléments à préserver : Non renseigné	
	Gabarit : SS+R+1+C	
Qualité urbaine & architecturale	Traitement de la façade	Composition : Travées régulières Matériaux : Enduit
	Traitement de la toiture	Forme : Complexe Matériaux : Ardoise
	Dispositions particulières	<i>soubassement en pierre; décors en bois chien assis, cheminée, verrière</i>
Qualité paysagère & écologique	Espace libre : Présence	
	Espace paysager : Jardin intéressant <i>Haie</i>	

Epône

Edifice patrimoine urbain et rural
 78217_PAT_007

Nom : Ancienne Poste

Typologie : Maison de bourg
 56 AVENUE EMILE SERGENT

Etat : Bon et transformé **PROTECTION :**
Remarquable



Genèse	Belle bâtisse en meulière. Un décor de façade remarquable. Ancien bureau de poste. Dimension qualitative de la rue. ²
---------------	--

Période de construction	<i>Non renseigné</i>	Intérêt	Historique : OUI Architectural : Paysager :
--------------------------------	----------------------	----------------	---

PRINCIPALES CARACTERISTIQUES

Morphologie & Implantation des constructions	Rapport à la rue : Aligné	
	Rapport aux limites : Sur aucune limite	
	Autres éléments à préserver : Non renseigné	
Gabarit : R+1+C		
Qualité urbaine & architecturale	Traitement de la façade	Composition : Travées régulières Matériaux : Composée
	Traitement de la toiture	Forme : 2 pans Matériaux : Tuile mécanique
	Dispositions particulières	<i>modénatures, bandeau égout du toit, balcon, décor céramique</i>
Qualité paysagère & écologique	Espace libre : Présence	
	Espace paysager : Non renseigné	

Epône

Edifice patrimoine urbain et rural
 78217_PAT_011

Nom : Maison rurale

Typologie : Maison rurale
 58 AVENUE EMILE SERGENT

Etat : Bon et authentique **PROTECTION :**
Remarquable



Genèse	Bâti représentatif de l'architecture traditionnel du Mantois. Témoignage de l'identité rurale du territoire, du passé agricole de la commune. Emploi des matériaux traditionnels. Volume bâti caractérisé par la simplicité des lignes.
---------------	---

Période de construction	1850 - 1920 <i>XIXème siècle</i>	Intérêt	Historique : OUI Architectural : Paysager : OUI
--------------------------------	-------------------------------------	----------------	---

PRINCIPALES CARACTERISTIQUES

Morphologie & Implantation des constructions	Rapport à la rue : En recul	
	Rapport aux limites : Sur une limite (1 côté)	
	Autres éléments à préserver : Autre	
Gabarit : R+1		
Qualité urbaine & architecturale	Traitement de la façade	Composition : Travées irrégulières Matériaux : Enduit
	Traitement de la toiture	Forme : 2 pans Matériaux : Tuile plate
	Dispositions particulières	<i>marquise, volets bois, grille ferronnerie</i>
Qualité paysagère & écologique	Espace libre : Présence	
	Espace paysager : Parc et jardin, boisement <i>Arbre isolé</i>	

Epône

Edifice patrimoine urbain et rural
78217_PAT_001

Nom : Maison de notable

Typologie : Maison de notable
104 AVENUE EMILE SERGENT

Etat : Bon et authentique **PROTECTION :**
Remarquable

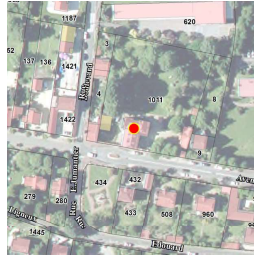

Genèse	Non renseigné
---------------	---------------

Période de construction	avant 1850 XIX ^{ème} siècle	Intérêt	Historique : Architectural : OUI Paysager :
--------------------------------	---	----------------	---

PRINCIPALES CARACTERISTIQUES

Morphologie & Implantation des constructions	Rapport à la rue : Aligné	
	Rapport aux limites : Sur aucune limite	
Qualité urbaine & architecturale	Autres éléments à préserver : Non renseigné	
	Gabarit : R+1+C	
	Traitement de la façade	Composition : Travées régulières Matériaux : Enduit
	Traitement de la toiture	Forme : Complexe Matériaux : Ardoise
Qualité paysagère & écologique	Dispositions particulières : <i>chien assis, volets bois, chaînage d'angle en pierre, corniche</i>	
	Espace libre : Présence Espace paysager : Non renseigné	

Epône

Edifice patrimoine urbain et rural
78217_PAT_004

Nom : Villa

Typologie : Villa
27 AVENUE DE LA GARE

Etat : Bon et authentique **PROTECTION :**
Remarquable

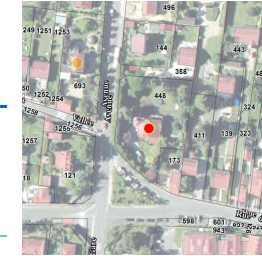

Genèse	Maison de notable. Traitement de la façade composite (brique et meulière) avec des formes d'ouvertures variées.
---------------	---

Période de construction	1850 - 1920 XIX ^{ème} siècle	Intérêt	Historique : OUI Architectural : OUI Paysager : OUI
--------------------------------	--	----------------	---

PRINCIPALES CARACTERISTIQUES

Morphologie & Implantation des constructions	Rapport à la rue : En recul	
	Rapport aux limites : Sur aucune limite	
Qualité urbaine & architecturale	Autres éléments à préserver : Non renseigné	
	Gabarit : R+1+C	
	Traitement de la façade	Composition : Travées régulières Matériaux : Pierre meulière
	Traitement de la toiture	Forme : Complexe Matériaux : Ardoise
Qualité paysagère & écologique	Dispositions particulières : <i>Chaînage d'angle en briques + fenêtre du séjour en arc anse de panier + ferronnerie + oculus + marquise + corniche à l'égout + toiture complexe + avancée en RDC</i>	
	Espace libre : Présence Espace paysager : Jardin intéressant <i>Alignement d'arbres</i>	

Epône

Edifice patrimoine urbain et rural

78217_PAT_013

Nom : Immeuble de ville

Typologie : Immeuble de ville

4 PLACE DU MARCHE

Etat : Bon et transformé

PROTECTION :
Remarquable



Genèse	Non renseigné
---------------	---------------

Période de construction	1850 - 1920 <i>XIX^{ème} siècle</i>	Intérêt	Historique : OUI Architectural : Paysager :
--------------------------------	--	----------------	---

PRINCIPALES CARACTERISTIQUES

Morphologie & Implantation des constructions	Rapport à la rue : Aligné	
	Rapport aux limites : Sur une limite (1 côté)	
	Autres éléments à préserver : Non renseigné	
Gabarit : R+2+C		
Qualité urbaine & architecturale	Traitement de la façade	Composition : Travées régulières Matériaux : Enduit
	Traitement de la toiture	Forme : 4 pans Matériaux : Tuile mécanique
	Dispositions particulières	<i>Épi de faitage, lucarne, corniche, volets, gabarit ouvertures</i>
Qualité paysagère & écologique	Espace libre : Présence	
	Espace paysager : Non renseigné	

Epône

Edifice patrimoine urbain et rural

78217_PAT_005

Nom : Villa Denise

Typologie : Villa

4 RUE DES PORTES DE LA VILLE

Etat : Bon et authentique

PROTECTION :
Remarquable



Genèse	Maison bourgeoise en meulière. Traitement de la façade composite (brique et meulière) avec des formes d'ouvertures variées.
---------------	---

Période de construction	1850 - 1920 <i>XIX^{ème} siècle</i>	Intérêt	Historique : Architectural : OUI Paysager : OUI
--------------------------------	--	----------------	---

PRINCIPALES CARACTERISTIQUES

Morphologie & Implantation des constructions	Rapport à la rue : En recul	
	Rapport aux limites : Sur aucune limite	
	Autres éléments à préserver : Non renseigné	
Gabarit : R+1+C		
Qualité urbaine & architecturale	Traitement de la façade	Composition : Travées régulières Matériaux : Pierre meulière
	Traitement de la toiture	Forme : Complexe Matériaux : Ardoise
	Dispositions particulières	<i>bandeau brique, encadrement baies brique bichromie, croupe, lucarne</i>
Qualité paysagère & écologique	Espace libre : Présence	
	Espace paysager : Parc et jardin, boisement	

Epône

Edifice patrimoine urbain et rural

78217_PAT_014

Nom : Tourelle

Typologie : *Patrimoine urbain et rural*

3 RUE DE LA BRECHE

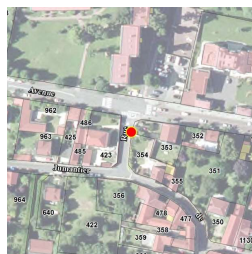

Etat : Bon et authentique **PROTECTION :**
Remarquable

Genèse	Non renseigné
---------------	---------------

Période de construction	<i>Non renseigné</i>	Intérêt	Historique : OUI Architectural : Paysager :
--------------------------------	----------------------	----------------	---

Dispositions particulières	<i>Non renseigné</i>
----------------------------	----------------------

Epône

Ensemble bâti

78217_PAT_033

Nom : Centre d'Action Culturelle Dominique de Roux

Typologie : Château

2 RUE PAVE

Etat : Bon et transformé

PROTECTION :
Remarquable

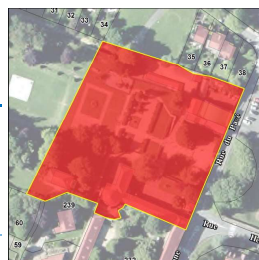

Genèse	Non renseigné
---------------	---------------

Période de construction	<i>Non renseigné</i>	Intérêt	Historique : OUI Architectural : OUI Paysager : OUI
--------------------------------	----------------------	----------------	---

PRINCIPALES CARACTERISTIQUES

Morphologie & Implantation des constructions	Rapport à la rue : Non concerné	
	Rapport aux limites : Non concerné	
Qualité urbaine & architecturale	Autres éléments à préserver : Bâtiment secondaire	
	Gabarit : R+1	
	Traitement de la façade	Composition : Travées régulières Matériaux : Enduit
	Traitement de la toiture	Forme : 2 pans Matériaux : Tuile plate
Qualité paysagère & écologique	Dispositions particulières : <i>Bandeau, lucarne, toiture conique</i>	
	Espace libre : Présence Espace paysager : Jardin intéressant	

Epône

Fiche de protection

Le Domaine du Château : de part et d'autre de l'allée des Biches

Ensemble Cohérent Urbain

78217_ECU_001

PRINCIPALES CARACTERISTIQUES	
Morphologie & Implantation des constructions	Rapport à la rue et aux limites : <i>alignement des constructions sur un parcellaire de petite taille</i> <i>implantation en recul de la voie et en retrait des limites séparatives</i>
	Gabarit : R+C
Qualité urbaine & architecturale	Traitement de la façade Composition : <i>travées régulières</i> Matériaux : <i>Enduit dont la teinte varie du blanc au gris</i>
	Traitement de la toiture Forme : <i>deux pans avec lucarnes</i> Matériaux : <i>tuiles</i>
Qualité paysagère & écologique	Traitement des espaces libres : <i>petit espace paysager à l'avant non clôturé.</i> Clôtures : <i>linéaire de clôture ouvert, présence de quelques haies.</i>

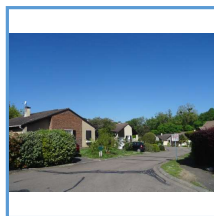
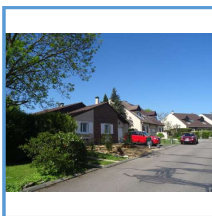

OBJECTIF

L'objectif poursuivi est de préserver cet ensemble urbain du fait de sa qualité architecturale et de sa localisation à proximité d'un espace agricole et d'un espace boisé.

Epône

78217_ECU_001

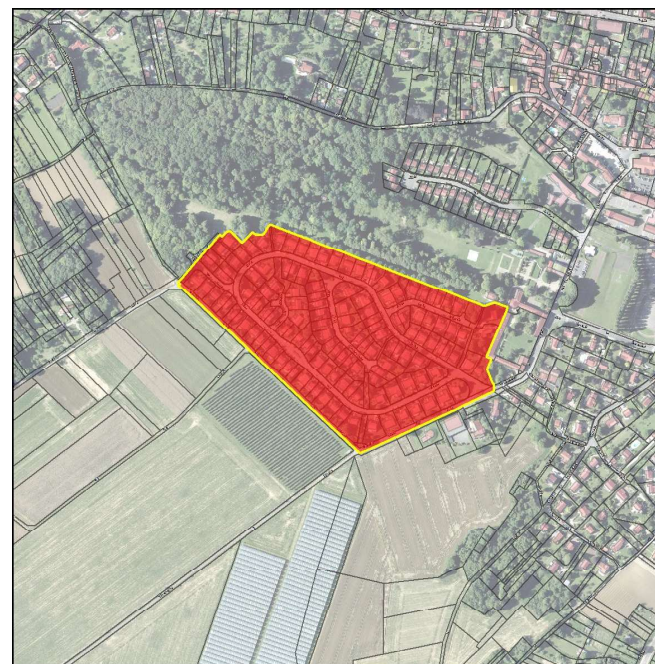

DISPOSITIONS PARTICULIERES	
Qualité urbaine & architecturale	Traitement de la façade Matériaux : <i>Homogénéité des façades à préserver (allée de la Grenouillère)</i> <i>R+C avec lucarnes, tuiles brunes, menuiseries blanches et crépi clair</i>
	Décors : <i>les lucarnes sont préservées</i>
Qualité paysagère & écologique	Clôtures : <i>les clôtures à l'alignement peuvent couvrir au maximum la moitié du linéaire. Dans ce cas, celles-ci sont constituées de haies basses d'essences locales variées.</i>

FICHES DE PROTECTION PATRIMONIALE

EVECQUEMONT

SOMMAIRE DETAILLE
Edifice, Patrimoine Urbain et Rural (EPUR)
EDIFICE

ADRESSE	N° RUE	PAGE	IDENTIFIANT
ADHEMAR (RUE D')	1	951	78227_PAT_024
ADHEMAR (RUE D')	3	952	78227_PAT_023
ADHEMAR (RUE D')	17	953	78227_PAT_020
ADHEMAR (RUE D')	27	954	78227_PAT_014
ADHEMAR (RUE D')	52	955	78227_PAT_017
ADHEMAR (RUE D')		956	78227_PAT_002
CARRIERES (RUE DES)	31	957	78227_PAT_018
CARRIERES (RUE DES)	32	958	78227_PAT_005
CLOS (RUELLE DES)		959	78227_PAT_051
HERMITAGE (RUE DE L')	8	960	78227_PAT_019
PRESSOIR (RUELLE DU)	2	961	78227_PAT_049

PATRIMOINE URBAIN ET RURAL

ADRESSE	N° RUE	PAGE	IDENTIFIANT
ADHEMAR (RUE D')	21	962	78227_PAT_044
ADHEMAR (RUE D')		963	78227_PAT_054
ADHEMAR (RUE D')		964	78227_PAT_052
ADHEMAR (RUE D')		965	78227_PAT_039
ADHEMAR (RUE DE L')		966	78227_PAT_030
CARRIERES (RUE DES)		967	78227_PAT_057
CARRIERES (RUE DES)		968	78227_PAT_056
CARRIERES (RUE DES)		969	78227_PAT_055
CHOLLET (RUE DE)	18	970	78227_PAT_015
LAVOIR (CHEMIN DU)		971	78227_PAT_025
PONTOISE (ROUTE DE)		972	78227_PAT_016
RUISSEAU (SENTIER DU)		973	78227_PAT_058
TESSANCOURT (RUE DE)		974	78227_PAT_059

Ensembles bâtis (EB)

ADRESSE	N° RUE	PAGE	IDENTIFIANT
ADHEMAR (RUE D')	9	975	78227_PAT_011
ADHEMAR (RUE D')	11	976	78227_PAT_046
ADHEMAR (RUE D')	23	977	78227_PAT_009
ADHEMAR (RUE D')	29	978	78227_PAT_050
ADHEMAR (RUE D')	33	979	78227_PAT_022
ADHEMAR (RUE D')	37	980	78227_PAT_053
CARRIERES (RUE DES)	45	981	78227_PAT_006
CLOS (RUELLE DES)	1	982	78227_PAT_003
MAURICE DUBOIS (RUE)	4	983	78227_PAT_004

Ensemble Cohérent Patrimonial (ECP)

ADRESSE	PAGE	IDENTIFIANT
RUE D'ADHEMAR / RUE D'AMBREE / RUE DE L'HERMITAGE	985	78227_ECP_001

Evécquemont

Edifice patrimoine urbain et rural

78227_PAT_024

Nom : Villa

Typologie : Villa

1 RUE D'ADHEMAR



Etat : Bon et transformé

PROTECTION :
Remarquable

Génèse Cette villa participe à la qualité urbaine, architecturale et patrimoniale de cette rue emblématique du village.

Période de construction	<i>Non renseigné</i>	Intérêt	Historique : Architectural : OUI Paysager : OUI
--------------------------------	----------------------	----------------	---

PRINCIPALES CARACTERISTIQUES

Morphologie & Implantation des constructions	Rapport à la rue : En recul	
	Rapport aux limites : Sur aucune limite	
	Autres éléments à préserver : Mur	
Gabarit : R+1		
Qualité urbaine & architecturale	Traitement de la façade	Composition : Travées régulières Matériaux : Enduit
	Traitement de la toiture	Forme : 4 pans Matériaux : Non visible
	Dispositions particulières	<i>modénatures, encadrement fenêtres, chaînage d'angle motifs, corniche, soubassement, marquise, escalier extérieur.</i>
Qualité paysagère & écologique	Espace libre : Présence	
	Espace paysager : Jardin intéressant	

Evécquemont

Edifice patrimoine urbain et rural

78227_PAT_023

Nom : Villa

Typologie : Villa

3 RUE D'ADHEMAR



Etat : Bon et authentique

PROTECTION :
Remarquable

Génèse Cette villa, située rue d'Adhémar participe à la qualité urbaine, architecturale et patrimoniale de cette rue emblématique du village. Elle se distingue par la symétrie de ses ouvertures et de ses décors en façade.

Période de construction	<i>Non renseigné</i>	Intérêt	Historique : Architectural : OUI Paysager :
--------------------------------	----------------------	----------------	---

PRINCIPALES CARACTERISTIQUES

Morphologie & Implantation des constructions	Rapport à la rue : En recul	
	Rapport aux limites : Sur une limite (1 côté)	
	Autres éléments à préserver : Façade	
Gabarit : R+1+C		
Qualité urbaine & architecturale	Traitement de la façade	Composition : Travées régulières Matériaux : Pierre meulière
	Traitement de la toiture	Forme : Complexe Matériaux : Ardoise
	Dispositions particulières	<i>chaînage d'angle en brique, marquise, garde de corps en ferronnerie, décors brique polychrome, linteaux cintrés en brique, bandeau dentelé, épi de faîtage</i>
Qualité paysagère & écologique	Espace libre : Présence	
	Espace paysager : Jardin intéressant <i>Arbre remarquable</i>	

Evécquemont

Edifice patrimoine urbain et rural
78227_PAT_020

Nom : Maison de vigneron

Typologie : Maison de bourg
17 RUE D' ADHEMAR

Etat : Dégradé

PROTECTION :
Remarquable



Genèse

Cette habitation, implantée à l'alignement des voies publiques participe à la qualité du front urbain. Elle est également le témoin de l'ancienne occupation viticole de la commune. Cette habitation se distingue notamment par la couleur de son Enduit (ocre-rouge) et par la présence d'un porche en arc-cintré.

Période de construction

Non renseigné

Intérêt

Historique : OUI
Architectural :
Paysager :

PRINCIPALES CARACTERISTIQUES

Morphologie & Implantation des constructions	Rapport à la rue : Aligné	
	Rapport aux limites : Sur les deux limites au moins (2 côtés ou plus)	
	Autres éléments à préserver : Façade	
Gabarit : R+1+C		
Qualité urbaine & architecturale	Traitement de la façade	Composition : Travées irrégulières Matériaux : Composée
	Traitement de la toiture	Forme : 2 pans Matériaux : Tuile mécanique
	Dispositions particulières	<i>chainage d'angle en pierre de taille, enduit ocre rouge, lucarne, porche ensemble architectural</i>
Qualité paysagère & écologique	Espace libre : Absence	
	Espace paysager : Non renseigné	

Evécquemont

Edifice patrimoine urbain et rural
78227_PAT_014

Nom : Maison de bourg

Typologie : Maison de bourg
27 RUE D' ADHEMAR

Etat : Bon et transformé

PROTECTION :
Remarquable



Genèse

Cette construction a subi des transformations (condamnation d'une porte, fermeture de la voûte, etc...) qui déclassent malheureusement sa valeur patrimoniale. Elle participe néanmoins à la qualité urbaine de cette rue emblématique.

Période de construction

Non renseigné

Intérêt

Historique : OUI
Architectural :
Paysager :

PRINCIPALES CARACTERISTIQUES

Morphologie & Implantation des constructions	Rapport à la rue : Aligné	
	Rapport aux limites : Sur les deux limites au moins (2 côtés ou plus)	
	Autres éléments à préserver : Non renseigné	
Gabarit : SS+R		
Qualité urbaine & architecturale	Traitement de la façade	Composition : Travées régulières Matériaux : Moellon calcaire
	Traitement de la toiture	Forme : 2 pans Matériaux : Tuile mécanique
	Dispositions particulières	<i>soubassement, encadrement des fenêtres.</i>
Qualité paysagère & écologique	Espace libre : Présence	
	Espace paysager : Non renseigné	

Evécquemont

Edifice patrimoine urbain et rural

78227_PAT_017

Nom : Maison particulière

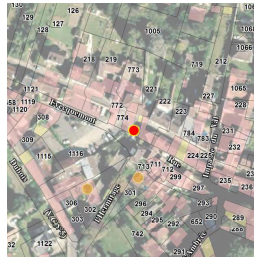

Typologie : Maison de bourg

52 RUE D' ADHEMAR

Etat : Bon et transformé

PROTECTION :
Remarquable

Genèse	Non renseigné		
Période de construction	<i>Non renseigné</i>	Intérêt	Historique : OUI Architectural : Paysager :

PRINCIPALES CARACTERISTIQUES

Morphologie & Implantation des constructions	Rapport à la rue : Aligné	
	Rapport aux limites : Sur les deux limites au moins (2 côtés ou plus)	
	Autres éléments à préserver : Façade	
	Gabarit : R+1	
Qualité urbaine & architecturale	Traitement de la façade	Composition : Travées régulières Matériaux : Pierre meulière
	Traitement de la toiture	Forme : 4 pans Matériaux : Tuile mécanique
	Dispositions particulières	<i>Comiches et encadrement brique, céramique, arcs cintrés, fenêtres du rez-de-chaussée, ferronneries, ancienne porte cochère (linteau acier)</i>
Qualité paysagère & écologique	Espace libre : Présence	
	Espace paysager : Non renseigné	

Evécquemont

Edifice patrimoine urbain et rural

78227_PAT_002

Nom : Mairie



Typologie : Maison de notable

RUE D' ADHEMAR

Etat : Bon et authentique

PROTECTION :
Remarquable

Genèse	La façade présente des détails architecturaux intéressants et une symétrie et régularité des ouvertures, comptant des huisseries à 6 carreaux. Plus particulièrement, on note la présence de chaînage vertical en pierre de taille enduite, de moulures et de corniches encadrant les ouvertures et enduites de la même teinte que la façade principale. La façade comporte par ailleurs un baromètre de forme ronde (dont la flèche est bloquée sur la mention « beau temps »).		
Période de construction	<i>XIX^{ème} siècle</i>	Intérêt	Historique : OUI Architectural : OUI Paysager :

PRINCIPALES CARACTERISTIQUES

Morphologie & Implantation des constructions	Rapport à la rue : Aligné	
	Rapport aux limites : Sur les deux limites au moins (2 côtés ou plus)	
	Autres éléments à préserver : Non renseigné	
	Gabarit : R+2	
Qualité urbaine & architecturale	Traitement de la façade	Composition : Travées régulières Matériaux : Enduit
	Traitement de la toiture	Forme : 4 pans Matériaux : Tuile mécanique
	Dispositions particulières	<i>lanternes d'applique, chaînage d'angle en pierre enduite, moulures et corniches enduites encadrant les ouvertures, décors sur façade, baromètre rond, épi de faitage</i>
Qualité paysagère & écologique	Espace libre : Absence	
	Espace paysager : Non renseigné	

Evecquemont

Edifice patrimoine urbain et rural

78227_PAT_018

Nom : Maison particulière

Typologie : Maison de bourg

31 RUE DES CARRIERES

Etat : Moyen

PROTECTION :
Remarquable



Genèse

Cette habitation est composée de deux parties juxtaposées de hauteur différente : une première partie est structurée autour d'un étage et d'un comble, la seconde partie est organisée autour d'un rez-de-chaussée surmontée d'une terrasse.

Période de construction	XIX ^{ème} siècle	Intérêt	Historique : Architectural : OUI Paysager :
-------------------------	---------------------------	---------	---

PRINCIPALES CARACTERISTIQUES

Morphologie & Implantation des constructions	Rapport à la rue : Aligné	
	Rapport aux limites : Sur les deux limites au moins (2 côtés ou plus)	
	Autres éléments à préserver : Non renseigné	
	Gabarit : R+1+C	
Qualité urbaine & architecturale	Traitement de la façade	Composition : Travées régulières Matériaux : Enduit
	Traitement de la toiture	Forme : Mansardée Matériaux : Ardoise
	Dispositions particulières	<i>Volets en bois peints, porte d'entrée avec perron, lucarnes jacobines, terrasse, corniche en pierre de taille</i>
Qualité paysagère & écologique	Espace libre : Présence	
	Espace paysager : Non renseigné	

Evecquemont

Edifice patrimoine urbain et rural

78227_PAT_005

Nom : Ancienne ferme

Typologie : Maison de bourg

32 RUE DES CARRIERES

Etat : Bon et authentique

PROTECTION :
Remarquable



Genèse

Cette ancienne exploitation datée du XV^{ème} siècle est composée de plusieurs bâtiments juxtaposés formant un front bâti continu le long de la rue des Carrieres. Il se compose d'un bâtiment d'exploitation avec un pignon sur rue et d'une grange et logis légèrement en retrait. A noter que les huisseries comportent de petits carreaux.

Période de construction	XVIII ^{ème} siècle	Intérêt	Historique : OUI Architectural : Paysager :
-------------------------	-----------------------------	---------	---

PRINCIPALES CARACTERISTIQUES

Morphologie & Implantation des constructions	Rapport à la rue : Aligné	
	Rapport aux limites : Sur aucune limite	
	Autres éléments à préserver : Mur	
	Gabarit : R+1+C	
Qualité urbaine & architecturale	Traitement de la façade	Composition : Travées irrégulières Matériaux : Enduit
	Traitement de la toiture	Forme : 2 pans Matériaux : Tuile plate
	Dispositions particulières	<i>Linteaux en bois, niche avec statuette, cheminées en briques, ancien porche en bois plein peint.</i>
Qualité paysagère & écologique	Espace libre : Présence	
	Espace paysager : Jardin intéressant	

Evécquemont

Edifice patrimoine urbain et rural

78227_PAT_051

Nom : Mairie - Ecole

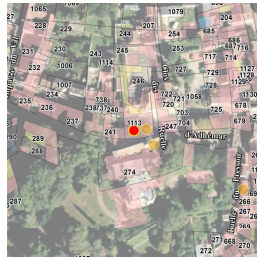

Typologie : Maison de bourg

RUELLE DES CLOS

Etat : Bon et transformé

PROTECTION :
Remarquable

Génèse	Mairie : début XIXème siècle - Ecole : début XXème siècle
---------------	---

Période de construction	1912	Intérêt	Historique : OUI Architectural : OUI Paysager :
--------------------------------	------	----------------	---

PRINCIPALES CARACTERISTIQUES

Morphologie & Implantation des constructions	Rapport à la rue : En recul	
	Rapport aux limites : Sur les deux limites au moins (2 côtés ou plus)	
	Autres éléments à préserver : Non renseigné	
	Gabarit : R+C	
Qualité urbaine & architecturale	Traitement de la façade	Composition : Travées régulières Matériaux : Moellon calcaire
	Traitement de la toiture	Forme : 2 pans Matériaux : Tuile mécanique
	Dispositions particulières	<i>Fenêtre cintrée, linteaux en brique et pierre, décors bandeau brique, lucarne, plaque commémorative</i>
Qualité paysagère & écologique	Espace libre : Présence	
	Espace paysager : Non renseigné	

Evécquemont

Edifice patrimoine urbain et rural

78227_PAT_019

Nom : Maison de bourg

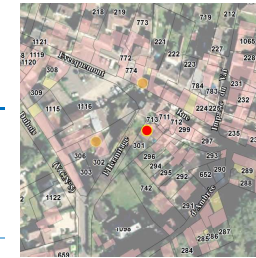

Typologie : Maison de bourg

8 RUE DE L'HERMITAGE

Etat : Moyen

PROTECTION :
Remarquable

Génèse	On retrouve les grandes caractéristiques des maisons vigneronnes dans cette ruelle, à savoir des caves semi-enterrées engendrant la mise en place d'escalier pour accéder aux pièces de vie. A noter la présence d'un porche en arc cintré en pierres. Les éléments typiques des maisons vigneronnes sont les façades en pierre, le porche et le traitement végétal de la ruelle.
---------------	--

Période de construction	<i>Non renseigné</i>	Intérêt	Historique : OUI Architectural : Paysager :
--------------------------------	----------------------	----------------	---

PRINCIPALES CARACTERISTIQUES

Morphologie & Implantation des constructions	Rapport à la rue : Aligné	
	Rapport aux limites : Sur une limite (1 côté)	
	Autres éléments à préserver : Aménagement extérieur	
	Gabarit : R+1+C	
Qualité urbaine & architecturale	Traitement de la façade	Composition : Travées régulières Matériaux : Composée
	Traitement de la toiture	Forme : 4 pans Matériaux : Tuile mécanique
	Dispositions particulières	<i>épi de faîtage Façade en pierre, porches, traitement végétal de la sente.</i>
Qualité paysagère & écologique	Espace libre : Présence	
	Espace paysager : Non renseigné	

Evecquemont

Edifice patrimoine urbain et rural

78227_PAT_049

Nom : Maison de vigneron

Typologie : Maison rurale

2 RUE LLE DU PRESSOIR

Etat : Bon et transformé

PROTECTION :
Remarquable

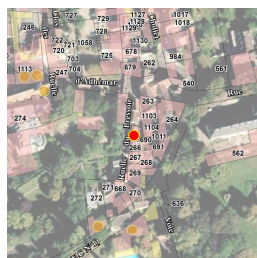

Génèse

Habitation composée de détails architecturaux suivants : bâtiment implanté sur un angle dont le pignon est bien visible du domaine public, bâtiment composé d'un rez-de-chaussée surélevé et d'un comble; Présence d'une marquise en verre au niveau de la porte d'entrée, à noter également la présence de la porte de la cave sur la façade latérale.

Période de construction

Non renseigné

Intérêt

Historique : OUI
 Architectural :
 Paysager :

PRINCIPALES CARACTERISTIQUES

Morphologie & Implantation des constructions

Rapport à la rue : Aligné
 Rapport aux limites : Sur une limite (1 côté)
 Autres éléments à préserver : Non renseigné
 Gabarit : SS+R+C

Qualité urbaine & architecturale

Traitement de la façade	Composition : Travées irrégulières Matériaux : Moellon calcaire
Traitement de la toiture	Forme : 2 pans Matériaux : Tuile mécanique
Dispositions particulières	<i>marquise, débord toiture</i>

Qualité paysagère & écologique

Espace libre : Présence
 Espace paysager : Non renseigné

Evecquemont

Edifice patrimoine urbain et rural

78227_PAT_044

Nom : Fontaine

Typologie : *Patrimoine urbain et rural*

21 RUE D'ADHEMAR

Etat : Bon et authentique

PROTECTION :
Remarquable



Génèse

Avant les travaux d'adduction d'eau, les fontaines, mares et puits étaient les seuls lieux d'approvisionnement en eau. Douze d'entre elles sont signalées sur le cadastre Napoléonien en 1825, dont 7 dans le village. Elles ont quasiment disparu. Seule la mare de l'Hautil est encore présente dans les bois. Ces éléments ne révèlent pas de qualité architecturale particulière. La plupart d'entre elles sont en fer et peuvent présenter une manivelle.

Période de construction

Non renseigné

Intérêt

Historique : OUI
 Architectural :
 Paysager :

Dispositions particulières

Non renseigné

Evécquemont

Edifice patrimoine urbain et rural

78227_PAT_054

Nom : Fontaine

Typologie : *Patrimoine urbain et rural*

RUE D' ADHEMAR

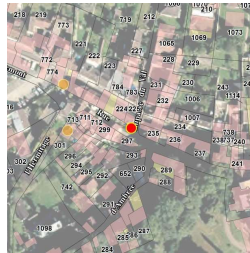

Etat : Bon et transformé **PROTECTION :**
Remarquable

Genèse	Non renseigné
---------------	---------------

Période de construction	<i>Non renseigné</i>	Intérêt	Historique : OUI Architectural : Paysager :
--------------------------------	----------------------	----------------	---

Dispositions particulières	<i>Non renseigné</i>
----------------------------	----------------------

Evécquemont

Edifice patrimoine urbain et rural

78227_PAT_052

Nom : Fontaine

Typologie : *Patrimoine urbain et rural*

RUE D' ADHEMAR

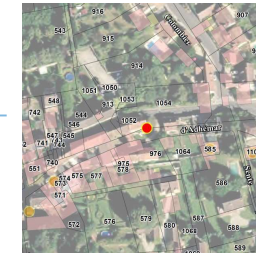

Etat : Dégradé **PROTECTION :**
Remarquable

Genèse	Non renseigné
---------------	---------------

Période de construction	<i>Non renseigné</i>	Intérêt	Historique : OUI Architectural : Paysager :
--------------------------------	----------------------	----------------	---

Dispositions particulières	<i>Non renseigné</i>
----------------------------	----------------------

Evécquemont

Edifice patrimoine urbain et rural

78227_PAT_039

Nom : Fontaine

Typologie : *Patrimoine urbain et rural*

RUE D' ADHEMAR



Etat : Bon et authentique **PROTECTION :**
Remarquable

Genèse

Avant les travaux d'adduction d'eau, les fontaines, mares et puits étaient les seuls lieux d'approvisionnement en eau. Douze d'entre elles sont signalées sur le cadastre Napoléonien en 1825, dont 7 dans le village. Elles ont quasiment disparu. Seule la mare de l'Hautil est encore présente dans les bois. Ces éléments ne révèlent pas de qualité architecturale particulière. La plupart d'entre elles sont en fer et peuvent présenter une manivelle.

Période de construction

Non renseigné

Intérêt

Historique : OUI
Architectural :
Paysager :

Dispositions particulières

Non renseigné

Evécquemont

Edifice patrimoine urbain et rural

78227_PAT_030

Nom : Grange à Sel - Ancien Moulin

Typologie : *Patrimoine urbain et rural*

RUE DE L' ADHEMAR



Etat : Bon et transformé **PROTECTION :**
Remarquable

Genèse

Cet édifice a en partie disparu. Il ne reste en effet qu'une partie de la façade qui a fait lors de l'aménagement du parking l'objet d'une restauration. Subsiste ainsi la façade en pierre jointée présentant de soubassement en pierres de tailles. Cette façade se trouve percée d'une entrée grillagée surmontée d'une petite ouverture rectangulaire. Elle est prolongée par un mur en pierre couronné d'un chaperon en tuiles

Période de construction

Non renseigné

Intérêt

Historique : OUI
Architectural :
Paysager :

Dispositions particulières

Non renseigné

Evécquemont

Edifice patrimoine urbain et rural

78227_PAT_057

Nom : Ancienne carrière

Typologie : *Patrimoine urbain et rural*

RUE DES CARRIERES

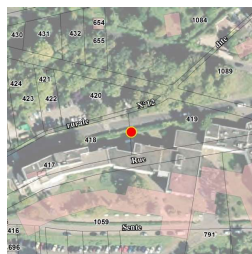

Etat : Bon et transformé

PROTECTION :
Remarquable

Genèse

Comme l'ensemble du massif de l'Hautif, les sous-sols d'Evécquemont ont été exploités depuis le Moyen-âge pour en tirer des pierres calcaires, du grès, de la meulière, des pierres à plâtre et du gypse. Si l'extraction est relativement artisanale à ses débuts, elle se mécanise lors de la Révolution Industrielle et des concessions sont accordées pour l'exploitation. Peu rentables, les exploitations s'arrêtent au cours du XXe siècle.

Période de construction

Non renseigné

Intérêt

Historique : OUI
Architectural :
Paysager : OUI

Dispositions particulières

Ancienne carrière

Evécquemont

Edifice patrimoine urbain et rural

78227_PAT_056

Nom : Galerie souterraine

Typologie : *Patrimoine urbain et rural*

RUE DES CARRIERES



Etat : Bon et transformé

PROTECTION :
Remarquable

Genèse

Galerie souterraine de carrières de gypse Sebilotte. Condamnées.

Période de construction

Non renseigné

Intérêt

Historique : OUI
Architectural : OUI
Paysager :

Dispositions particulières

carrières gypse

Evécquemont

Edifice patrimoine urbain et rural

78227_PAT_055

Nom : Champignonnière

Typologie : *Patrimoine urbain et rural*

RUE DES CARRIERES

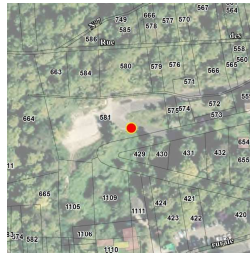

Etat : Bon et transformé

PROTECTION :
Remarquable

Genèse	Cette ancienne carrière est reconvertie en champignonnière à la fin de la première guerre mondiale. Quatre récoltes y sont effectuées tous les 10 semaines, ce qui correspond à 3 tonnes de champignons de Paris par semaine. Il ne subsiste que 7 cultivateurs de champignons en Ile-de-France.
---------------	--

Période de construction	1 ^{ère} moitié XX ^{ème} siècle	Intérêt	Historique : OUI Architectural : Paysager :
--------------------------------	--	----------------	---

Dispositions particulières	calcaire
----------------------------	----------

Evécquemont

Edifice patrimoine urbain et rural

78227_PAT_015

Nom : Colombier

Typologie : *Patrimoine urbain et rural*

18 RUE DE CHOLLET



Etat : Moyen

PROTECTION :
Remarquable

Genèse	Non renseigné
---------------	---------------

Période de construction	Non renseigné	Intérêt	Historique : OUI Architectural : Paysager :
--------------------------------	---------------	----------------	---

Dispositions particulières	corniche en pierre de taille, ouvertures réduites lucarnes à capucine
----------------------------	---

Evécquemont

Edifice patrimoine urbain et rural

78227_PAT_025

Nom : Lavoir

Typologie : *Patrimoine urbain et rural*

CHEMIN DU LAVOIR

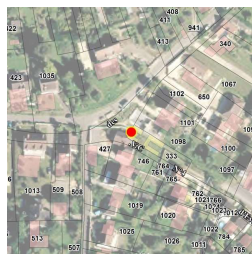

Etat : Bon et transformé

PROTECTION :
Remarquable

Genèse

Ce lavoir, « alimenté par une source, comporte une rare disposition en deux bassins: le bassin d'amont à l'eau claire sert en effet au rinçage et celui d'aval au lavage du linge ». Des murs en meulière couronnés d'un chaperon en tuiles ceinturent l'ensemble. Les bassins rectangulaires sont encadrés sur 3 côtés par un toit en appentis qui guide les eaux pluviales vers le bassin à ciel ouvert. Une charpente métallique soutient la toiture.

Période de construction

XVIIIème siècle XIXème siècle

Intérêt

Historique : OUI
Architectural :
Paysager :

Dispositions particulières

Non renseigné

Evécquemont

Edifice patrimoine urbain et rural

78227_PAT_016

Nom : Croix du Bouquet

Typologie : *Patrimoine urbain et rural*

ROUTE DE PONTOISE

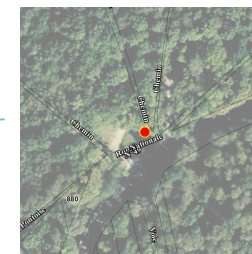

Etat : Bon et authentique

PROTECTION :
Remarquable

Genèse

L'implantation d'une croix est attestée au carrefour de la route de Meulan à Pontoise et de l'allée bordée d'arbres qui part du château. Cette allée constituait l'entrée principale du village. Elle se trouve jalonnée d'arbres d'alignement et mène au-delà de la RD à la croix du bouquet, repère important et point de départ des allées forestières du massif de l'Hautil. Cette croix et son allée sont l'un des symboles de l'histoire communale.

Période de construction

XVIIIème siècle

Intérêt

Historique : OUI
Architectural :
Paysager :

Dispositions particulières

Non renseigné

Evécquemont

Edifice patrimoine urbain et rural

78227_PAT_058

Nom : Galerie souterraine

Typologie : *Patrimoine urbain et rural*

SENTIER DU RUISSEAU



Etat : Bon et transformé

PROTECTION :
Remarquable

Genèse	Galeries souterraines de carrières de gypse Sebilotte. Condamnées.
---------------	--

Période de construction	<i>Non renseigné</i>	Intérêt	Historique : OUI Architectural : OUI Paysager :
--------------------------------	----------------------	----------------	---

Dispositions particulières	<i>carrières calcaires de gypse</i>
----------------------------	-------------------------------------

Evécquemont

Edifice patrimoine urbain et rural

78227_PAT_059

Nom : Cimetière

Typologie : *Patrimoine urbain et rural*

RUE DE TESSANCOURT

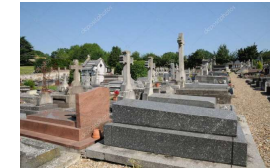
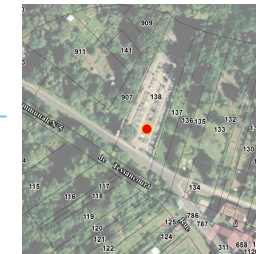

Etat : Bon et transformé

PROTECTION :
Remarquable

Genèse	<i>Non renseigné</i>
---------------	----------------------

Période de construction	<i>Non renseigné</i>	Intérêt	Historique : OUI Architectural : Paysager :
--------------------------------	----------------------	----------------	---

Dispositions particulières	<i>Non renseigné</i>
----------------------------	----------------------

Evecquemont

Ensemble bâti

78227_PAT_011

Nom : Ancienne exploitation agricole

Typologie : Corps de ferme

9 RUE D'ADHEMAR

Etat : Bon et transformé

PROTECTION :
Remarquable

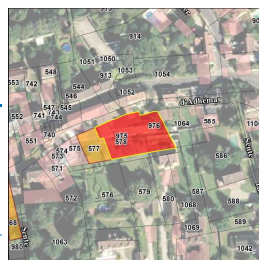

Genèse

Ce linéaire bâti, constitué de plusieurs bâtiments forment aujourd'hui un front bâti continu. Malgré des hauteurs différentes (Comble et R+1), l'alignement des bâtiments sur les voies publiques crée un front urbain de qualité.

Ces habitations constituaient d'anciens corps de ferme. Leur plan présentait historiquement une organisation en cour carré et fermée. Ces bâtisses présentent des caractéristiques communes en matière d'architecture.

Période de construction

Non renseigné

Intérêt

Historique : OUI
Architectural :
Paysager : OUI

PRINCIPALES CARACTERISTIQUES

Morphologie & Implantation des constructions	Rapport à la rue : Non concerné	
	Rapport aux limites : Non concerné	
	Autres éléments à préserver : Façade	
	Gabarit : R+1+C	
Qualité urbaine & architecturale	Traitement de la façade	Composition : Travées irrégulières Matériaux : Enduit
	Traitement de la toiture	Forme : 2 pans Matériaux : Tuile mécanique
	Dispositions particulières	<i>Chainages d'angles, corniches, soubassement en pierre</i>
Qualité paysagère & écologique	Espace libre : Présence	
	Espace paysager : Non renseigné	

Evecquemont

Ensemble bâti

78227_PAT_046

Nom : Ancienne exploitation agricole

Typologie : Corps de ferme

11 RUE D'ADHEMAR

Etat : Bon et transformé

PROTECTION :
Remarquable

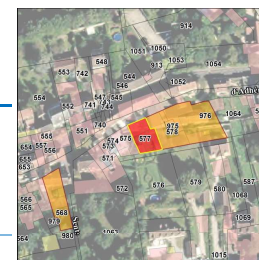

Genèse

Non renseigné

Période de construction

Non renseigné

Intérêt

Historique : OUI
Architectural :
Paysager :

PRINCIPALES CARACTERISTIQUES

Morphologie & Implantation des constructions	Rapport à la rue : Non concerné	
	Rapport aux limites : Non concerné	
	Autres éléments à préserver : Non renseigné	
	Gabarit : SS+R+1	
Qualité urbaine & architecturale	Traitement de la façade	Composition : Travées régulières Matériaux : Enduit
	Traitement de la toiture	Forme : 2 pans Matériaux : Tuile mécanique
	Dispositions particulières	<i>Porte cochère</i>
Qualité paysagère & écologique	Espace libre : Présence	
	Espace paysager : Non renseigné	

Evecquemont

Ensemble bâti

78227_PAT_009

Nom : Ancienne exploitation agricole

Typologie : Corps de ferme

23 RUE D'ADHEMAR

Etat : Moyen

PROTECTION :
Remarquable



Génèse	Cette ancienne ferme présente un volume en U via une cour intérieure non visible du domaine public. La composition globale de la façade et son harmonie sont primordiales pour le maintien de la qualité architecturale.
---------------	--

Période de construction	<i>Non renseigné</i>	Intérêt	Historique : Architectural : OUI Paysager :
--------------------------------	----------------------	----------------	---

PRINCIPALES CARACTERISTIQUES

Morphologie & Implantation des constructions	Rapport à la rue : Non concerné	
	Rapport aux limites : Non concerné	
	Autres éléments à préserver : Non renseigné	
	Gabarit : SS+R+1	
Qualité urbaine & architecturale	Traitement de la façade	Composition : Travées irrégulières Matériaux : Enduit
	Traitement de la toiture	Forme : 4 pans Matériaux : Tuile mécanique
	Dispositions particulières	<i>haînage d'angles, corniches de gouttière</i>
Qualité paysagère & écologique	Espace libre : Présence	
	Espace paysager : Non renseigné	

Evecquemont

Ensemble bâti

78227_PAT_050

Nom : Corps de ferme

Typologie : Corps de ferme

29 RUE D'ADHEMAR

Etat : Bon et transformé

PROTECTION :
Remarquable

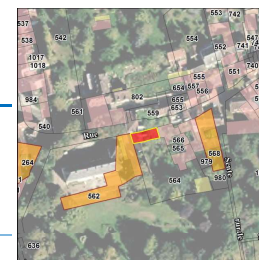

Génèse	Non renseigné
---------------	---------------

Période de construction	<i>Non renseigné</i>	Intérêt	Historique : OUI Architectural : Paysager :
--------------------------------	----------------------	----------------	---

PRINCIPALES CARACTERISTIQUES

Morphologie & Implantation des constructions	Rapport à la rue : Non concerné	
	Rapport aux limites : Non concerné	
	Autres éléments à préserver : Non renseigné	
	Gabarit : SS+R+C	
Qualité urbaine & architecturale	Traitement de la façade	Composition : Travées régulières Matériaux : Moellon calcaire
	Traitement de la toiture	Forme : 2 pans Matériaux : Tuile mécanique
	Dispositions particulières	<i>Non renseigné</i>
Qualité paysagère & écologique	Espace libre : Présence	
	Espace paysager : Non renseigné	

Evécquemont

Ensemble bâti

78227_PAT_022

Nom : Château

Typologie : Château

33 RUE D'ADHEMAR

Etat : Bon et transformé

PROTECTION :
Remarquable



Genèse

Cette propriété historique comprenant un château et son parc, se trouve à l'abri des regards derrière de hauts murs de ceinture, en pierre de taille et surmontés d'un chaperon en tuile. L'entrée présente des piliers en pierre de taille surmontés de boules décoratives en pierre, grand portail en ferronnerie. Les murs de ceinture et les piliers du portail, la symétrie et l'ordonnement des ouvertures du château participent à la qualité architecturale de la construction.

Période de construction

Non renseigné

Intérêt

Historique : OUI
 Architectural : OUI
 Paysager :

PRINCIPALES CARACTERISTIQUES

Morphologie & Implantation des constructions	Rapport à la rue : Non concerné	
	Rapport aux limites : Non concerné	
	Autres éléments à préserver : Mur	
	Gabarit : R+3	
Qualité urbaine & architecturale	Traitement de la façade	Composition : Travées régulières Matériaux : Enduit
	Traitement de la toiture	Forme : 4 pans Matériaux : Ardoise
	Dispositions particulières	<i>Chaperon tuile Ceinture, piliers, portail, ensemble bâti, château, annexe</i>
Qualité paysagère & écologique	Espace libre : Présence	
	Espace paysager : Jardin intéressant	

Evécquemont

Ensemble bâti

78227_PAT_053

Nom : Ancien prieuré Saint Augustin

Typologie : Ensemble bâti

37 RUE D'ADHEMAR

Etat : Bon et transformé

PROTECTION :
Remarquable

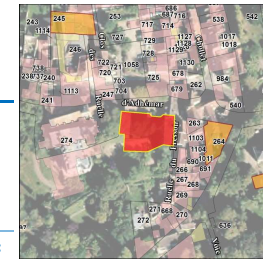

Genèse

Non renseigné

Période de construction

Non renseigné

Intérêt

Historique : OUI
 Architectural : OUI
 Paysager :

PRINCIPALES CARACTERISTIQUES

Morphologie & Implantation des constructions	Rapport à la rue : Non concerné	
	Rapport aux limites : Non concerné	
	Autres éléments à préserver : Bâtiment secondaire	
	Gabarit : R+C	
Qualité urbaine & architecturale	Traitement de la façade	Composition : Travées régulières Matériaux : Composée
	Traitement de la toiture	Forme : 2 pans Matériaux : Tuile mécanique
	Dispositions particulières	<i>Non renseigné</i>
Qualité paysagère & écologique	Espace libre : Présence	
	Espace paysager : Jardin intéressant	

Evecquemont

Ensemble bâti

78227_PAT_006

Nom : Ancien relais de poste

Typologie : Corps de ferme

45 RUE DES CARRIERES

Etat : Dégradé

PROTECTION :
Remarquable

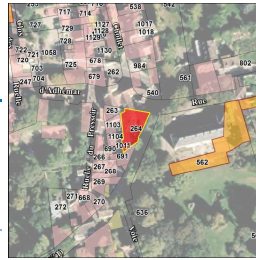

Genèse

Cette ancienne bâtisse est organisée à l'angle des deux rues d'Adhémar et des Carrières selon un plan en triangle. Les bâtiments d'exploitation étaient ainsi organisés autour d'une cour fermée. Le pignon des bâtiments est notamment visible depuis l'espace public. Les percements, l'ordonnancement, le volume et la symétrie des ouvertures participent à la qualité architecturale de la construction.

Période de construction

XIX^e siècle

Intérêt

Historique : OUI
 Architectural : OUI
 Paysager :

PRINCIPALES CARACTERISTIQUES

Morphologie & Implantation des constructions	Rapport à la rue : Non concerné	
	Rapport aux limites : Non concerné	
	Autres éléments à préserver : Non renseigné	
Gabarit : R+1+C		
Qualité urbaine & architecturale	Traitement de la façade	Composition : Travées irrégulières Matériaux : Enduit
	Traitement de la toiture	Forme : 2 pans Matériaux : Tuile mécanique
	Dispositions particulières	<i>Ordonnancement, volumes, symétrie des ouvertures</i>
Qualité paysagère & écologique	Espace libre : Présence	
	Espace paysager : Non renseigné	

Evecquemont

Ensemble bâti

78227_PAT_003

Nom : Ancienne ferme

Typologie : Corps de ferme

1 RUE LLE DES CLOS

Etat : Bon et transformé

PROTECTION :
Remarquable



Genèse

Ancienne ferme, se distingue par son plan classique en forme de U. La couverture sur le pignon est irrégulière et plus large que hautes surmontée d'un jour de comble. A l'origine, il existait un portail à deux battants en bois plein peint et doté d'une ouverture pour les piétons qui aujourd'hui a disparu.

Période de construction

Non renseigné

Intérêt

Historique :
 Architectural : OUI
 Paysager :

PRINCIPALES CARACTERISTIQUES

Morphologie & Implantation des constructions	Rapport à la rue : Non concerné	
	Rapport aux limites : Non concerné	
	Autres éléments à préserver : Non renseigné	
Gabarit : R+1+C		
Qualité urbaine & architecturale	Traitement de la façade	Composition : Travées régulières Matériaux : Moellon calcaire
	Traitement de la toiture	Forme : 2 pans Matériaux : Tuile mécanique
	Dispositions particulières	<i>Non renseigné</i>
Qualité paysagère & écologique	Espace libre : Présence	
	Espace paysager : Non renseigné	

Evecquemont

Ensemble bâti

78227_PAT_004

Nom : Ancienne ferme

Typologie : Corps de ferme

4 RUE MAURICE DUBOIS

Etat : Bon et transformé

PROTECTION :
Remarquable

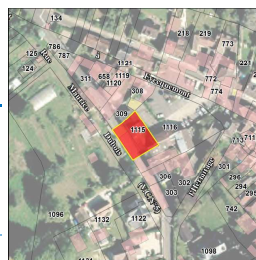

Genèse

Cette ancienne ferme datée du XIX^{ème} siècle comporte une façade à pan coupé en pierres jointées avec une corniche d'égout en plâtre. Les ouvertures en façade sont régulières et symétriques. Le volume du bâtiment permet de conserver une harmonie participant à la qualité urbaine et architecturale de la commune. Cependant la rénovation de ce bâti semble peu conforme à la tradition vexinoise.

Période de construction	XIX ^e siècle	Intérêt	Historique : Architectural : OUI Paysager :
--------------------------------	-------------------------	----------------	---

PRINCIPALES CARACTERISTIQUES

Morphologie & Implantation des constructions	Rapport à la rue : Non concerné	
	Rapport aux limites : Non concerné	
Qualité urbaine & architecturale	Autres éléments à préserver : Non renseigné	
	Gabarit : R+2+C	
	Traitement de la façade	Composition : Travées régulières Matériaux : Composée
	Traitement de la toiture	Forme : 2 pans Matériaux : Tuile mécanique
Qualité paysagère & écologique	Dispositions particulières <i>ancres de façade, corniche, œil de bœuf, ancien porche à arc cintré, volume, symétrie, ouvertures, couverture</i>	
	Espace libre : Absence Espace paysager : Non renseigné	

EVECQUEMONT

Fiche de protection

Rue d'Adhémar / rue d'Ambrée / rue de l'Ermitage

Ensemble Cohérent Patrimonial

78227_ECP_001

PRINCIPALES CARACTERISTIQUES

Morphologie & Implantation des constructions	Rapport à la rue et aux limites : <i>Implantation en limites séparatives, en continu et le plus souvent à l'alignement de la voie</i>	
	Gabarit : R+1 à R+1+C	
Qualité urbaine & architecturale	Traitement de la façade	Composition : <i>travées irrégulières et régulières</i>
		Matériaux : <i>enduit, moellons de pierre</i>
	Traitement de la toiture	Forme : <i>deux pans</i>
		Matériaux : <i>tuiles</i>
Qualité paysagère & écologique	Traitement des espaces libres : <i>peu d'espaces libres, qualité paysagère de la ruelle</i>	

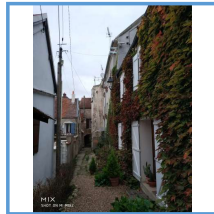

OBJECTIF

L'objectif poursuivi est de préserver les grandes caractéristiques des maisons vigneronnes situées au sein d'un îlot de part et d'autre de la ruelle du Donjon. Une attention est à porter aux caves semi-enterrées, au porche en arc cintré en pierres, aux façades en pierre, aux portails et à la qualité paysagère de la ruelle.

EVECQUEMONT

78227_ECP_001

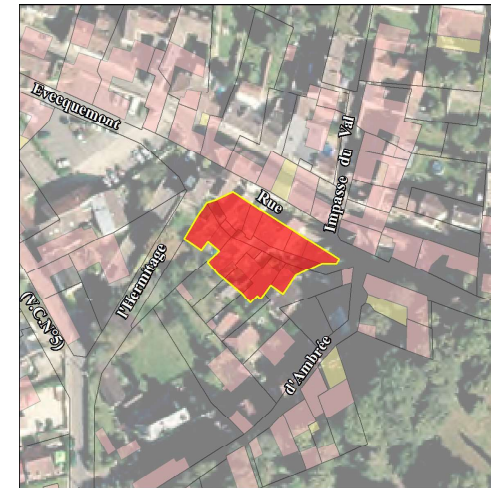

DISPOSITIONS PARTICULIERES

Qualité urbaine & architecturale	<i>Les éléments typiques des maisons vigneronnes, les façades en pierre et les porches sont maintenus.</i>
Qualité paysagère & écologique	<i>Le traitement végétal de la ruelle est préservé. Dans le cadre d'une construction située en recul de la voie, le portail s'intègre à l'ensemble.</i>

FICHES DE PROTECTION PATRIMONIALE

FAVRIEUX

SOMMAIRE DETAILLE

Edifice, Patrimoine Urbain et Rural (EPUR)

EDIFICE

ADRESSE	N° RUE	PAGE	IDENTIFIANT
CLOS MESSIRE JEAN (CHEMIN DU)	3	991	78231_PAT_004
CLOS MESSIRE JEAN (CHEMIN DU)	7	992	78231_PAT_005
CLOS MESSIRE JEAN (CHEMIN DU)		993	78231_PAT_006
EGLISE (RUE DE L')	5	994	78231_PAT_001
MANTES (ROUTE DE)	3	995	78231_PAT_009
MANTES (ROUTE DE)	5	996	78231_PAT_008
MANTES (ROUTE DE)		997	78231_PAT_002
VERT (CHEMIN)		998	78231_PAT_011

PATRIMOINE URBAIN ET RURAL

ADRESSE	N° RUE	PAGE	IDENTIFIANT
MANTES (ROUTE DE)	58	999	78231_PAT_014

Ensembles bâtis (EB)

ADRESSE	N° RUE	PAGE	IDENTIFIANT
CLOS AU COMTE (CHEMIN DU)	4	1000	78231_PAT_013
MANTES (ROUTE DE)	39	1001	78231_PAT_003
MANTES (ROUTE DE)	46	1002	78231_PAT_012
MANTES (ROUTE DE)	61	1003	78231_PAT_007

Favrieux

Edifice patrimoine urbain et rural

78231_PAT_004

Nom : Maison rurale

Typologie : Maison rurale

3 CHEMIN DU CLOS MESSIRE JEAN

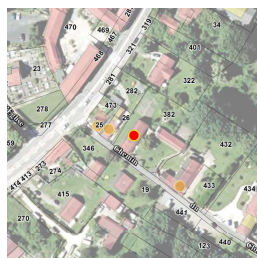

Etat : Bon et transformé

PROTECTION :
Remarquable

Genèse	Non renseigné
---------------	---------------

Période de construction	<i>Non renseigné</i>	Intérêt	Historique : OUI Architectural : Paysager :
--------------------------------	----------------------	----------------	---

PRINCIPALES CARACTERISTIQUES

Morphologie & Implantation des constructions	Rapport à la rue : Aligné	
	Rapport aux limites : Sur aucune limite	
	Autres éléments à préserver : Mur	
	Gabarit : R+1	
Qualité urbaine & architecturale	Traitement de la façade	Composition : Travées irrégulières Matériaux : Enduit
	Traitement de la toiture	Forme : 2 pans Matériaux : Tuile mécanique
	Dispositions particulières	<i>Non renseigné</i>
Qualité paysagère & écologique	Espace libre : Présence	
	Espace paysager : Non renseigné	

Favrieux

Edifice patrimoine urbain et rural

78231_PAT_005

Nom : Maison rurale

Typologie : Maison rurale

7 CHEMIN DU CLOS MESSIRE JEAN

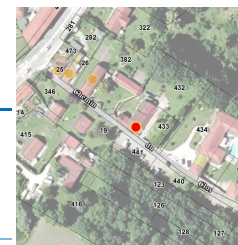

Etat : Bon et transformé

PROTECTION :
Remarquable

Genèse	Non renseigné
---------------	---------------

Période de construction	1969	Intérêt	Historique : Architectural : Oui Paysager : Oui
--------------------------------	------	----------------	---

PRINCIPALES CARACTERISTIQUES

Morphologie & Implantation des constructions	Rapport à la rue : Aligné	
	Rapport aux limites : <i>Sur les deux limites au moins (2 côtés ou plus)</i>	
	Autres éléments à préserver : Non renseigné	
	Gabarit : R+1	
Qualité urbaine & architecturale	Traitement de la façade	Composition : Travées régulières Matériaux : Moellon calcaire
	Traitement de la toiture	Forme : 2 pans Matériaux : Tuile mécanique
	Dispositions particulières	<i>Caractéristiques urbaines et architecturales rurales du bâti : implantation, gabarit, composition architecturale et matériaux.</i>
Qualité paysagère & écologique	Espace libre : Présence	
	Espace paysager : Jardin intéressant	

Favrieux

Edifice patrimoine urbain et rural
78231_PAT_006

Nom : Maison de bourg

Typologie : Maison de bourg
CHEMIN DU CLOS MESSIRE JEAN



Etat : Bon et transformé **PROTECTION : Remarquable**

Genèse	Non renseigné
---------------	---------------

Période de construction	<i>Non renseigné</i>	Intérêt	Historique : OUI Architectural : OUI Paysager : OUI
--------------------------------	----------------------	----------------	---

PRINCIPALES CARACTERISTIQUES

Morphologie & Implantation des constructions	Rapport à la rue : Aligné	
	Rapport aux limites : Sur une limite (1 côté)	
	Autres éléments à préserver : Bâtiment secondaire	
	Gabarit : R+1	
Qualité urbaine & architecturale	Traitement de la façade	Composition : Travées irrégulières Matériaux : Composée
	Traitement de la toiture	Forme : 2 pans Matériaux : Tuile mécanique
	Dispositions particulières	<i>Non renseigné</i>
Qualité paysagère & écologique	Espace libre : Présence	
	Espace paysager : Parc et jardin, boisement	

Favrieux

Edifice patrimoine urbain et rural
78231_PAT_001

Nom : Eglise Notre-Dame-de-la-Trinité

Typologie : Patrimoine urbain et rural
5 RUE DE L' EGLISE



Etat : Bon et transformé **PROTECTION : Remarquable**

Genèse	Le chevet droit en pignon est étayé par trois contreforts. La nef et le chœur, raccourci en 1926, sont plafonnés en plâtre appliqué sur le lattis, en forme de berceau. Les poinçons et entrails datent de la fin du XVème. La cloche placée sous la flèche charpentée et ardoisée chevauchant le faitage du toit à l'entrée de la nef porte une inscription mentionnant sa fonte d'origine en 1111 et sa refonte en 1852, ainsi que le nom des dignitaires présents lors de sa bénédiction
---------------	---

Période de construction	<i>XIIIème XVIIème et XIXème siècles</i>	Intérêt	Historique : OUI Architectural : OUI Paysager :
--------------------------------	--	----------------	---

PRINCIPALES CARACTERISTIQUES

Morphologie & Implantation des constructions	Rapport à la rue : Aligné	
	Rapport aux limites : Sur les deux limites au moins (2 côtés ou plus)	
	Autres éléments à préserver : Mur	
	Gabarit : HORS GABARIT	
Qualité urbaine & architecturale	Traitement de la façade	Composition : Travées régulières Matériaux : Composée
	Traitement de la toiture	Forme : 2 pans Matériaux : Tuile plate
	Dispositions particulières	<i>clocher en ardoise, fenêtres ogives</i>
Qualité paysagère & écologique	Espace libre : Présence	
	Espace paysager : Non renseigné	

Favrieux

Edifice patrimoine urbain et rural

78231_PAT_009

Nom : Maison rurale

Typologie : Maison rurale

3 ROUTE DE MANTES

Etat : Bon et transformé

PROTECTION :
Remarquable

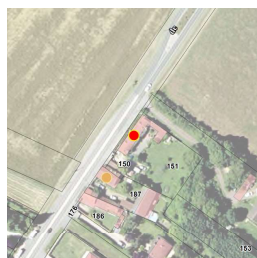

Genèse	Non renseigné
---------------	---------------

Période de construction	<i>Non renseigné</i>	Intérêt	Historique : OUI Architectural : Paysager :
--------------------------------	----------------------	----------------	---

PRINCIPALES CARACTERISTIQUES

Morphologie & Implantation des constructions	Rapport à la rue : Aligné	
	Rapport aux limites : Sur une limite (1 côté)	
	Autres éléments à préserver : Mur	
	Gabarit : R+C	
Qualité urbaine & architecturale	Traitement de la façade	Composition : Travées régulières Matériaux : Moellon calcaire
	Traitement de la toiture	Forme : 2 pans Matériaux : Tuile plate
	Dispositions particulières	<i>Non renseigné lucarnes</i>
Qualité paysagère & écologique	Espace libre : Présence	
	Espace paysager : Non renseigné	

Favrieux

Edifice patrimoine urbain et rural

78231_PAT_008

Nom : Maison de bourg

Typologie : Maison de bourg

5 ROUTE DE MANTES

Etat : Bon et transformé

PROTECTION :
Remarquable



Genèse	Non renseigné
---------------	---------------

Période de construction	<i>XXème siècle</i>	Intérêt	Historique : OUI Architectural : Paysager :
--------------------------------	---------------------	----------------	---

PRINCIPALES CARACTERISTIQUES

Morphologie & Implantation des constructions	Rapport à la rue : Aligné	
	Rapport aux limites : Sur une limite (1 côté)	
	Autres éléments à préserver : Non renseigné	
	Gabarit : R+1	
Qualité urbaine & architecturale	Traitement de la façade	Composition : Travées irrégulières Matériaux : Enduit
	Traitement de la toiture	Forme : 2 pans Matériaux : Tuile mécanique
	Dispositions particulières	<i>Non renseigné</i>
Qualité paysagère & écologique	Espace libre : Présence	
	Espace paysager : Non renseigné	

Favrieux

Edifice patrimoine urbain et rural

78231_PAT_002

Nom : Mairie

Typologie : Maison rurale

ROUTE DE MANTES

Etat : Bon et transformé

PROTECTION :
Remarquable

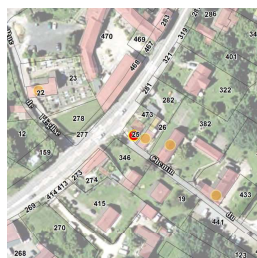

Genèse	Non renseigné
---------------	---------------

Période de construction	<i>Non renseigné</i>	Intérêt	Historique : OUI Architectural : OUI Paysager :
--------------------------------	----------------------	----------------	---

PRINCIPALES CARACTERISTIQUES

Morphologie & Implantation des constructions	Rapport à la rue : Aligné	
	Rapport aux limites : Sur une limite (1 côté)	
	Autres éléments à préserver : Non renseigné	
	Gabarit : R+1	
Qualité urbaine & architecturale	Traitement de la façade	Composition : Travées régulières Matériaux : Enduit
	Traitement de la toiture	Forme : 2 pans Matériaux : Non visible
	Dispositions particulières	<i>Non renseigné</i>
Qualité paysagère & écologique	Espace libre : Présence	
	Espace paysager : Non renseigné	

Favrieux

Edifice patrimoine urbain et rural

78231_PAT_011

Nom : Maison rurale

Typologie : Maison rurale

CHEMIN VERT

Etat : Bon et transformé

PROTECTION :
Remarquable



Genèse	Non renseigné
---------------	---------------

Période de construction	<i>Non renseigné</i>	Intérêt	Historique : OUI Architectural : Paysager : OUI
--------------------------------	----------------------	----------------	---

PRINCIPALES CARACTERISTIQUES

Morphologie & Implantation des constructions	Rapport à la rue : Aligné	
	Rapport aux limites : Sur une limite (1 côté)	
	Autres éléments à préserver : Non renseigné	
	Gabarit : R+C	
Qualité urbaine & architecturale	Traitement de la façade	Composition : Travées irrégulières Matériaux : Enduit
	Traitement de la toiture	Forme : 2 pans Matériaux : Tuile mécanique
	Dispositions particulières	<i>Non renseigné</i>
Qualité paysagère & écologique	Espace libre : Présence	
	Espace paysager : Jardin intéressant	

Favrieux

Edifice patrimoine urbain et rural

78231_PAT_014

Nom : Lavoir

Typologie : *Patrimoine urbain et rural*

58 ROUTE DE MANTES



Etat : Bon et authentique **PROTECTION :**
Remarquable

Genèse	Les lavoirs sont des dispositifs urbains et ruraux très présents sur le territoire. Ils participent au contexte constructif du XIXème siècle lié à la gestion de l'écoulement des eaux de pluie et de ruissellement.
---------------	--

Période de construction	<i>Non renseigné</i>	Intérêt	Historique : OUI Architectural : Paysager : OUI
--------------------------------	----------------------	----------------	---

Dispositions particulières	<i>Non renseigné</i>
----------------------------	----------------------

Favrieux

Ensemble bâti

78231_PAT_013

Nom : Corps de ferme

Typologie : Corps de ferme

4 CHEMIN DU CLOS AU COMTE

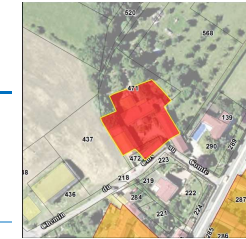

Etat : Bon et transformé **PROTECTION :**
Remarquable

Genèse	Non renseigné		
Période de construction	1850	Intérêt	Historique : Architectural : OUI Paysager : OUI

PRINCIPALES CARACTERISTIQUES			
Morphologie & Implantation des constructions	Rapport à la rue : Non concerné		
	Rapport aux limites : Non concerné		
	Autres éléments à préserver : Bâtiment secondaire, mur		
Gabarit : R+C			
Qualité urbaine & architecturale	Traitement de la façade	Composition : Travées régulières	
		Matériaux : Moellon calcaire	
	Traitement de la toiture	Forme : 2 pans	
	Matériaux : Tuile mécaniques		
	Dispositions particulières	Morphologie des constructions (gabarit, implantation), composition architecturale rurale (matériaux, forme)	
Qualité paysagère & écologique	Espace libre : Présence		
	Espace paysager : Cour de ferme		

Favrieux

Ensemble bâti
78231_PAT_003
Nom : Corps de ferme

Typologie : Corps de ferme
39 ROUTE DE MANTES

Etat : Moyen **PROTECTION :**
Remarquable

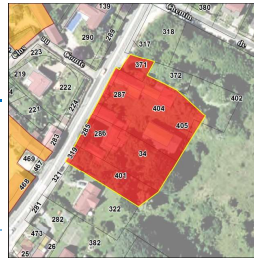

Genèse	Non renseigné
---------------	---------------

Période de construction	<i>Non renseigné</i>	Intérêt	Historique : OUI Architectural : Paysager :
--------------------------------	----------------------	----------------	---

PRINCIPALES CARACTERISTIQUES

Morphologie & Implantation des constructions	Rapport à la rue : Non concerné	
	Rapport aux limites : Non concerné	
	Autres éléments à préserver : Non renseigné	
	Gabarit : R+1+C	
Qualité urbaine & architecturale	Traitement de la façade	Composition : Travées irrégulières Matériaux : Moellon calcaire
	Traitement de la toiture	Forme : 2 pans Matériaux : Tuile plate
	Dispositions particulières	<i>Non renseigné</i>
Qualité paysagère & écologique	Espace libre : Présence	
	Espace paysager : Parc et jardin, boisement	

Favrieux

Ensemble bâti
78231_PAT_012
Nom : Corps de ferme

Typologie : Corps de ferme
46 ROUTE DE MANTES

Etat : Bon et transformé **PROTECTION :**
Remarquable



Genèse	Non renseigné
---------------	---------------

Période de construction	XIX ^{ème} et XX ^{ème}	Intérêt	Historique : Architectural : Oui Paysager : Oui
--------------------------------	---	----------------	---

PRINCIPALES CARACTERISTIQUES

Morphologie & Implantation des constructions	Rapport à la rue : Non concerné	
	Rapport aux limites : Non concerné	
	Autres éléments à préserver : Non renseigné	
	Gabarit : R+1+C	
Qualité urbaine & architecturale	Traitement de la façade	Composition : Travées régulières Matériaux : Moellon calcaire
	Traitement de la toiture	Forme : 2 pans Matériaux : Tuile mécanique
	Dispositions particulières	Composition urbaine et architecturale rurale de la construction : implantation, matériaux traditionnels, gabarit
Qualité paysagère & écologique	Espace libre : Présence	
	Espace paysager : Cour de ferme	

Favrieux

Ensemble bâti

78231_PAT_007

Nom : Corps de ferme

Typologie : Corps de ferme

61 ROUTE DE MANTES

Etat : Bon et transformé

PROTECTION :
Remarquable

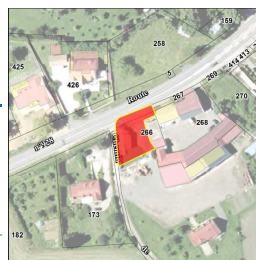

Genèse	Non renseigné
---------------	---------------

Période de construction	<i>Non renseigné</i>	Intérêt	Historique : OUI Architectural : Paysager :
--------------------------------	----------------------	----------------	---

PRINCIPALES CARACTERISTIQUES

Morphologie & Implantation des constructions	Rapport à la rue : Non concerné	
	Rapport aux limites : Non concerné	
Qualité urbaine & architecturale	Autres éléments à préserver : Non renseigné	
	Gabarit : R+1+C	
	Traitement de la façade	Composition : Travées irrégulières Matériaux : Moellon calcaire
	Traitement de la toiture	Forme : 2 pans Matériaux : Tuile mécanique
Qualité paysagère & écologique	Dispositions particulières : <i>Non renseigné</i>	
	Espace libre : Présence	Espace paysager : Non renseigné

FICHES DE PROTECTION PATRIMONIALE

FLACOURT

SOMMAIRE DETAILLE

Edifice, Patrimoine Urbain et Rural (EPUR)

EDIFICE

ADRESSE	N° RUE	PAGE	IDENTIFIANT
BOINVILLIERS (ROUTE DE)	4	1009	78234_PAT_008
BOINVILLIERS (ROUTE DE)	6	1010	78234_PAT_007
DAMMARTIN (ROUTE DE)	2	1011	78234_PAT_011
DAMMARTIN (ROUTE DE)	4	1012	78234_PAT_012
EGLISE (IMPASSE DE L')	2	1013	78234_PAT_019
EGLISE (IMPASSE DE L')		1014	78234_PAT_003
MAIRIE (IMPASSE DE LA)	1	1015	78234_PAT_017
MAIRIE (PLACE DE LA)	1	1016	78234_PAT_004
MAIRIE (PLACE DE LA)	3	1017	78234_PAT_018
TERTRE (ROUTE DU)	1	1018	78234_PAT_020
TERTRE (ROUTE DU)		1019	78234_PAT_022

PATRIMOINE URBAIN ET RURAL

ADRESSE	N° RUE	PAGE	IDENTIFIANT
AUBERGE (RUE DE L')	3	1020	78234_PAT_016
PONT BATI CHEVAL		1021	78234_PAT_021

Ensembles bâtis (EB)

ADRESSE	N° RUE	PAGE	IDENTIFIANT
AUBERGE (ROUTE DE L')	2	1023	78234_PAT_006
BOINVILLIERS (ROUTE DE)	2	1024	78234_PAT_009
DAMMARTIN (ROUTE DE)	1	1025	78234_PAT_010
DAMMARTIN (ROUTE DE)	6	1026	78234_PAT_013
FLACOURT(DOMAINE DE)	9400	1027	78234_PAT_001
TERTRE (ROUTE DU)	21	1028	78234_PAT_015

Flacourt

Edifice patrimoine urbain et rural

78234_PAT_008

Nom : Pavillon

Typologie : Pavillon

4 ROUTE DE BOINVILLIERS



Etat : Bon et transformé

PROTECTION :
Remarquable

Genèse	Non renseigné
---------------	---------------

Période de construction	<i>Non renseigné</i>	Intérêt	Historique : Architectural : OUI Paysager :
--------------------------------	----------------------	----------------	---

PRINCIPALES CARACTERISTIQUES

Morphologie & Implantation des constructions	Rapport à la rue : En recul	
	Rapport aux limites : Sur les deux limites au moins (2 côtés ou plus)	
	Autres éléments à préserver : Mur	
	Gabarit : R+1	
Qualité urbaine & architecturale	Traitement de la façade	Composition : Travées régulières Matériaux : Enduit
	Traitement de la toiture	Forme : 2 pans Matériaux : Tuile plate
	Dispositions particulières	<i>soubassement, petits bois, marquage de la porte d'entrée avec œil de bœuf</i>
Qualité paysagère & écologique	Espace libre : Présence	
	Espace paysager : Non renseigné	

Flacourt

Edifice patrimoine urbain et rural

78234_PAT_007

Nom : Maison rurale

Typologie : Maison rurale

6 ROUTE DE BOINVILLIERS



Etat : Bon et transformé

PROTECTION :
Remarquable

Genèse	Non renseigné
---------------	---------------

Période de construction	<i>Non renseigné</i>	Intérêt	Historique : OUI Architectural : Paysager : OUI
--------------------------------	----------------------	----------------	---

PRINCIPALES CARACTERISTIQUES

Morphologie & Implantation des constructions	Rapport à la rue : En recul	
	Rapport aux limites : Sur une limite (1 côté)	
	Autres éléments à préserver : Mur	
	Gabarit : R+1	
Qualité urbaine & architecturale	Traitement de la façade	Composition : Travées irrégulières Matériaux : Moellon calcaire
	Traitement de la toiture	Forme : 2 pans Matériaux : Tuile plate
	Dispositions particulières	<i>mur de clôture sur rue ancrés</i>
Qualité paysagère & écologique	Espace libre : Présence	
	Espace paysager : Patrimoine naturel, continuité écologique <i>Arbre isolé</i>	

Flacourt

Edifice patrimoine urbain et rural
78234_PAT_011

Nom : Maison rurale

Typologie : Maison rurale
2 ROUTE DE DAMMARTIN

Etat : Bon et authentique **PROTECTION :**
Remarquable



Genèse	Non renseigné
---------------	---------------

Période de construction	<i>Non renseigné</i>	Intérêt	Historique : OUI Architectural : Paysager :
--------------------------------	----------------------	----------------	---

PRINCIPALES CARACTERISTIQUES

Morphologie & Implantation des constructions	Rapport à la rue : En recul	
	Rapport aux limites : Sur une limite (1 côté)	
	Autres éléments à préserver : Mur	
	Gabarit : R+1	
Qualité urbaine & architecturale	Traitement de la façade	Composition : Travées régulières Matériaux : Moellon calcaire
	Traitement de la toiture	Forme : 2 pans Matériaux : Tuile mécanique
	Dispositions particulières	<i>volets</i>
Qualité paysagère & écologique	Espace libre : Présence	
	Espace paysager : Non renseigné	

Flacourt

Edifice patrimoine urbain et rural
78234_PAT_012

Nom : Maison rurale

Typologie : Maison rurale
4 ROUTE DE DAMMARTIN

Etat : Bon et transformé **PROTECTION :**
Remarquable



Genèse	Non renseigné
---------------	---------------

Période de construction	<i>Non renseigné</i>	Intérêt	Historique : OUI Architectural : Paysager :
--------------------------------	----------------------	----------------	---

PRINCIPALES CARACTERISTIQUES

Morphologie & Implantation des constructions	Rapport à la rue : En recul	
	Rapport aux limites : Sur une limite (1 côté)	
	Autres éléments à préserver : Non renseigné	
	Gabarit : RDC	
Qualité urbaine & architecturale	Traitement de la façade	Composition : Travées irrégulières Matériaux : Moellon calcaire
	Traitement de la toiture	Forme : 2 pans Matériaux : Tuile plate
	Dispositions particulières	<i>Non renseigné</i>
Qualité paysagère & écologique	Espace libre : Présence	
	Espace paysager : Non renseigné	

Flacourt

Edifice patrimoine urbain et rural

78234_PAT_019

Nom : Le Manoir

Typologie : Maison rurale

2 IMPASSE DE L' EGLISE

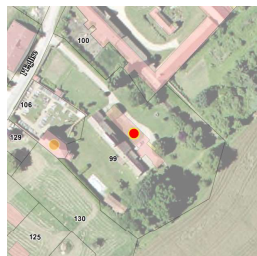

Etat : Bon et authentique

PROTECTION :
Remarquable

Genèse	Non renseigné
---------------	---------------

Période de construction	<i>Non renseigné</i>	Intérêt	Historique : OUI Architectural : Paysager : OUI
--------------------------------	----------------------	----------------	---

PRINCIPALES CARACTERISTIQUES

Morphologie & Implantation des constructions	Rapport à la rue : En recul	
	Rapport aux limites : Sur aucune limite	
	Autres éléments à préserver : Non renseigné	
	Gabarit : R+1+C	
Qualité urbaine & architecturale	Traitement de la façade	Composition : Travées irrégulières Matériaux : Composée
	Traitement de la toiture	Forme : 2 pans Matériaux : Tuile plate
	Dispositions particulières	<i>Non renseigné</i>
Qualité paysagère & écologique	Espace libre : Présence	
	Espace paysager : Jardin intéressant	

Flacourt

Edifice patrimoine urbain et rural

78234_PAT_003

Nom : Eglise Saint Clement

Typologie : Patrimoine urbain et rural

IMPASSE DE L' EGLISE



Etat : Bon et authentique

PROTECTION :
Remarquable

Genèse	La façade du sanctuaire, avec son clocher-porche carré, est presque entièrement reconstruit au cours du XIXème siècle. un ancien prieuré-cure, dépendant de l'abbaye bénédictine de Neauphle-le-Vieux, existe au Moyen-âge et tient alors lieu d'église.
---------------	--

Période de construction	<i>XIXème siècle</i>	Intérêt	Historique : OUI Architectural : OUI Paysager :
--------------------------------	----------------------	----------------	---

PRINCIPALES CARACTERISTIQUES

Morphologie & Implantation des constructions	Rapport à la rue : En recul	
	Rapport aux limites : Sur une limite (1 côté)	
	Autres éléments à préserver : Non renseigné	
	Gabarit : HORS GABARIT	
Qualité urbaine & architecturale	Traitement de la façade	Composition : Travées régulières Matériaux : Moellon calcaire
	Traitement de la toiture	Forme : Complexe Matériaux : Tuile plate
	Dispositions particulières	<i>Clocher-porche carré,</i>
Qualité paysagère & écologique	Espace libre : Présence	
	Espace paysager : Non renseigné	

Flacourt

Edifice patrimoine urbain et rural

78234_PAT_017

Nom : Maison rurale

Typologie : Maison rurale

1 IMPASSE DE LA MAIRIE

Etat : Bon et transformé

PROTECTION :
Remarquable



Genèse	Non renseigné
---------------	---------------

Période de construction	<i>Non renseigné</i>	Intérêt	Historique : OUI Architectural : Paysager :
--------------------------------	----------------------	----------------	---

PRINCIPALES CARACTERISTIQUES

Morphologie & Implantation des constructions	Rapport à la rue : En recul	
	Rapport aux limites : Sur une limite (1 côté)	
	Autres éléments à préserver : Non renseigné	
	Gabarit : R+1	
Qualité urbaine & architecturale	Traitement de la façade	Composition : Travées régulières Matériaux : Enduit
	Traitement de la toiture	Forme : 2 pans Matériaux : Non visible
	Dispositions particulières	<i>volets</i>
Qualité paysagère & écologique	Espace libre : Présence	
	Espace paysager : Non renseigné	

Flacourt

Edifice patrimoine urbain et rural

78234_PAT_004

Nom : Mairie

Typologie : Maison rurale

1 PLACE DE LA MAIRIE

Etat : Bon et authentique

PROTECTION :
Remarquable



Genèse	Non renseigné
---------------	---------------

Période de construction	<i>Non renseigné</i>	Intérêt	Historique : OUI Architectural : OUI Paysager :
--------------------------------	----------------------	----------------	---

PRINCIPALES CARACTERISTIQUES

Morphologie & Implantation des constructions	Rapport à la rue : En recul	
	Rapport aux limites : Sur une limite (1 côté)	
	Autres éléments à préserver : Non renseigné	
	Gabarit : R+1+C	
Qualité urbaine & architecturale	Traitement de la façade	Composition : Travées régulières Matériaux : Moellon calcaire
	Traitement de la toiture	Forme : 4 pans Matériaux : Tuile mécanique
	Dispositions particulières	<i>plaque "mairie", petits bois</i>
Qualité paysagère & écologique	Espace libre : Présence	
	Espace paysager : Non renseigné	

Flacourt

Edifice patrimoine urbain et rural

78234_PAT_018

Nom : Maison rurale

Typologie : Maison rurale

3 PLACE DE LA MAIRIE

Etat : Bon et authentique

PROTECTION :
Remarquable



Genèse	Non renseigné
---------------	---------------

Période de construction	<i>Non renseigné</i>	Intérêt	Historique : OUI Architectural : Paysager :
--------------------------------	----------------------	----------------	---

PRINCIPALES CARACTERISTIQUES

Morphologie & Implantation des constructions	Rapport à la rue : Aligné	
	Rapport aux limites : Sur une limite (1 côté)	
	Autres éléments à préserver : Mur	
Gabarit : R+1		
Qualité urbaine & architecturale	Traitement de la façade	Composition : Travées régulières Matériaux : Moellon calcaire
	Traitement de la toiture	Forme : 2 pans Matériaux : Tuile plate
	Dispositions particulières	<i>façades végétalisées</i>
Qualité paysagère & écologique	Espace libre : Présence	
	Espace paysager : Non renseigné	

Flacourt

Edifice patrimoine urbain et rural

78234_PAT_020

Nom : Maison rurale

Typologie : Maison rurale

1 ROUTE DU TERTRE

Etat : Bon et transformé

PROTECTION :
Remarquable

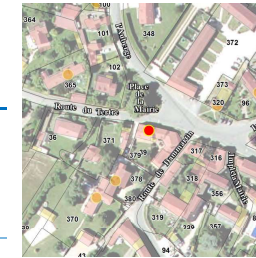

Genèse	Non renseigné
---------------	---------------

Période de construction	<i>Non renseigné</i>	Intérêt	Historique : OUI Architectural : Paysager :
--------------------------------	----------------------	----------------	---

PRINCIPALES CARACTERISTIQUES

Morphologie & Implantation des constructions	Rapport à la rue : Aligné	
	Rapport aux limites : Sur aucune limite	
	Autres éléments à préserver : Non renseigné	
Gabarit : R+1		
Qualité urbaine & architecturale	Traitement de la façade	Composition : Travées régulières Matériaux : Moellon calcaire
	Traitement de la toiture	Forme : 2 pans Matériaux : Tuile plate
	Dispositions particulières	<i>Ancre</i>
Qualité paysagère & écologique	Espace libre : Présence	
	Espace paysager : Non renseigné	

Flacourt

Edifice patrimoine urbain et rural

78234_PAT_022

Nom : Maison rurale

Typologie : Maison rurale

ROUTE DU TERTRE

Etat : Bon et authentique

PROTECTION :
Remarquable



Genèse	Non renseigné
---------------	---------------

Période de construction	<i>Non renseigné</i>	Intérêt	Historique : OUI Architectural : Paysager :
--------------------------------	----------------------	----------------	---

PRINCIPALES CARACTERISTIQUES

Morphologie & Implantation des constructions	Rapport à la rue : En recul	
	Rapport aux limites : Sur aucune limite	
	Autres éléments à préserver : Bâtiment secondaire	
	Gabarit : R+C	
Qualité urbaine & architecturale	Traitement de la façade	Composition : Travées régulières Matériaux : Moellon calcaire
	Traitement de la toiture	Forme : 2 pans Matériaux : Tuile plate
	Dispositions particulières	<i>volets</i>
Qualité paysagère & écologique	Espace libre : Non renseigné	
	Espace paysager : Non renseigné	

Flacourt

Edifice patrimoine urbain et rural

78234_PAT_016

Nom : Lavoir

Typologie : *Patrimoine urbain et rural*

3 RUE DE L' AUBERGE

Etat : Bon et authentique

PROTECTION :
Remarquable

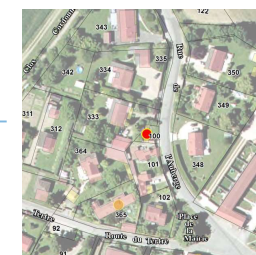

Genèse	Les lavoirs sont des dispositifs urbains et ruraux très présents sur le territoire. Ils participent au contexte constructif du XIXème siècle lié à la gestion de l'écoulement des eaux de pluie et de ruissellement.
---------------	--

Période de construction	<i>Non renseigné</i>	Intérêt	Historique : OUI Architectural : Paysager :
--------------------------------	----------------------	----------------	---

Dispositions particulières	<i>jardinières</i>
----------------------------	--------------------

Flacourt

Edifice patrimoine urbain et rural

78234_PAT_021

Nom : Pont Bât Cheval

Typologie : *Patrimoine urbain et rural*

PONT BATI CHEVAL

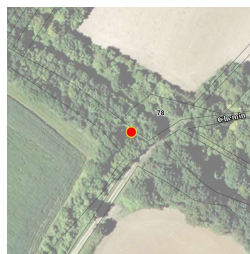

Etat : Bon et authentique **PROTECTION :**
Remarquable

Genèse	Le pont est bâti d'une seule et grande arche de pierre pour permettre au chemin rural de Dammartin à Mantes le franchissement d'un modeste ravin à l'écoulement intermittent. La voie dite " romaine " ne remonte en fait qu'au Moyen-Age. Le nom du ravin et du pont évoque les légendes médiévales de Renaud de Montauban et de son cheval Bayard, attesté par ailleurs dans la Vaucouleurs. Montauban est aussi un lieu-dit local recensé de chaque côté de la vallée de la Vaucouleurs.
---------------	---

Période de construction	<i>Non renseigné</i>	Intérêt	Historique : OUI Architectural : Paysager :
--------------------------------	----------------------	----------------	---

Dispositions particulières	<i>pont en pierre</i>
----------------------------	-----------------------

Flacourt

Ensemble bâti

78234_PAT_006

Nom : Corps de ferme

Typologie : Corps de ferme

2 ROUTE DE L' AUBERGE

Etat : Bon et transformé

PROTECTION :
Remarquable

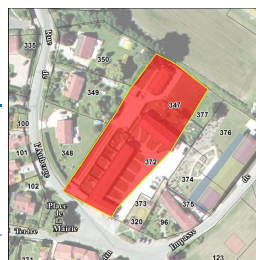

Genèse	Non renseigné
--------	---------------

Période de construction	Non renseigné	Intérêt	Historique : OUI Architectural : Paysager :
-------------------------	---------------	---------	---

PRINCIPALES CARACTERISTIQUES

Morphologie & Implantation des constructions	Rapport à la rue : Non concerné	
	Rapport aux limites : Non concerné	
	Autres éléments à préserver : Ouverture	
	Gabarit : R+1+C	
Qualité urbaine & architecturale	Traitement de la façade	Composition : Travées régulières Matériaux : Moellon calcaire
	Traitement de la toiture	Forme : 2 pans Matériaux : Tuile mécanique
	Dispositions particulières	Non renseigné
Qualité paysagère & écologique	Espace libre : Présence d'un espace libre d'un espace libre Espace paysager : Parc et jardin, boisement	

Flacourt

Ensemble bâti

78234_PAT_009

Nom : Ensemble bâti

Typologie : Ensemble bâti

2 ROUTE DE BOINVILLIERS

Etat : Bon et transformé

PROTECTION :
Remarquable

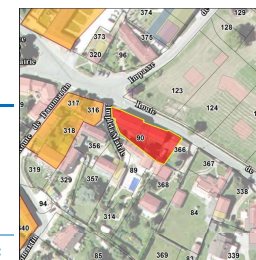

Genèse	Non renseigné
--------	---------------

Période de construction	Non renseigné	Intérêt	Historique : OUI Architectural : Paysager :
-------------------------	---------------	---------	---

PRINCIPALES CARACTERISTIQUES

Morphologie & Implantation des constructions	Rapport à la rue : Non concerné	
	Rapport aux limites : Non concerné	
	Autres éléments à préserver : Non renseigné	
	Gabarit : R+1	
Qualité urbaine & architecturale	Traitement de la façade	Composition : Travées régulières Matériaux : Moellon calcaire
	Traitement de la toiture	Forme : 2 pans Matériaux : Tuile plate
	Dispositions particulières	Non renseigné
Qualité paysagère & écologique	Espace libre : Présence Espace paysager : Non renseigné	

Flacourt

Ensemble bâti

78234_PAT_010

Nom : Corps de ferme

Typologie : Corps de ferme

1 ROUTE DE DAMMARTIN

Etat : Bon et transformé

PROTECTION :
Remarquable

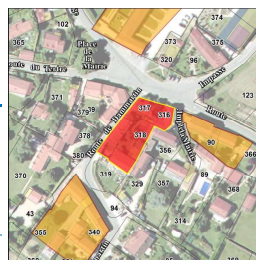

Genèse	Non renseigné
--------	---------------

Période de construction	<i>Non renseigné</i>	Intérêt	Historique : OUI Architectural : Paysager :
-------------------------	----------------------	---------	---

PRINCIPALES CARACTERISTIQUES

Morphologie & Implantation des constructions	Rapport à la rue : Non concerné	
	Rapport aux limites : Non concerné	
	Autres éléments à préserver : Non renseigné	
	Gabarit : R+1+C	
Qualité urbaine & architecturale	Traitement de la façade	Composition : Travées irrégulières Matériaux : Moellon calcaire
	Traitement de la toiture	Forme : 2 pans Matériaux : Tuile plate
	Dispositions particulières	<i>Non renseigné</i>
Qualité paysagère & écologique	Espace libre : Présence	
	Espace paysager : Non renseigné	

Flacourt

Ensemble bâti

78234_PAT_013

Nom : Corps de ferme

Typologie : Corps de ferme

6 ROUTE DE DAMMARTIN

Etat : Bon et transformé

PROTECTION :
Remarquable

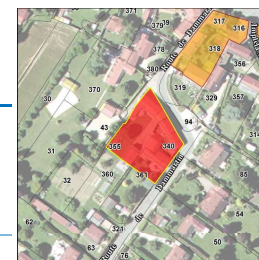

Genèse	Non renseigné
--------	---------------

Période de construction	<i>Non renseigné</i>	Intérêt	Historique : OUI Architectural : Paysager :
-------------------------	----------------------	---------	---

PRINCIPALES CARACTERISTIQUES

Morphologie & Implantation des constructions	Rapport à la rue : Non concerné	
	Rapport aux limites : Non concerné	
	Autres éléments à préserver : Non renseigné	
	Gabarit : R+1+C	
Qualité urbaine & architecturale	Traitement de la façade	Composition : Travées irrégulières Matériaux : Moellon calcaire
	Traitement de la toiture	Forme : 2 pans Matériaux : Tuile plate
	Dispositions particulières	<i>Non renseigné</i>
Qualité paysagère & écologique	Espace libre : Présence	
	Espace paysager : Non renseigné	

Flacourt

Ensemble bâti

78234_PAT_001

Nom : Domaine de Flacourt

Typologie : Corps de ferme

9400 DOMAINE DE FLACOURT

Etat : Bon et transformé

PROTECTION :
Remarquable



Genèse	Non renseigné
--------	---------------

Période de construction	<i>XVIIe ou XVIIIe siècle</i>	Intérêt	Historique : OUI Architectural : Paysager :
-------------------------	-------------------------------	---------	---

PRINCIPALES CARACTERISTIQUES

Morphologie & Implantation des constructions	Rapport à la rue : Non concerné	
	Rapport aux limites : Non concerné	
	Autres éléments à préserver : Bâtiment secondaire	
	Gabarit : R+1+C	
Qualité urbaine & architecturale	Traitement de la façade	Composition : Travées régulières Matériaux : Moellon calcaire
	Traitement de la toiture	Forme : 4 pans Matériaux : Tuile plate
	Dispositions particulières	<i>tourelle, reste non visible corps de ferme + colombier</i>
Qualité paysagère & écologique	Espace libre : Présence d'un espace libre d'un espace libre	
	Espace paysager : Non renseigné	

Flacourt

Ensemble bâti

78234_PAT_015

Nom : Corps de ferme

Typologie : Corps de ferme

21 ROUTE DU TERTRE

Etat : Bon et transformé

PROTECTION :
Remarquable

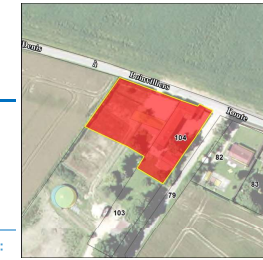

Genèse	Non renseigné
--------	---------------

Période de construction	<i>Non renseigné</i>	Intérêt	Historique : OUI Architectural : Paysager :
-------------------------	----------------------	---------	---

PRINCIPALES CARACTERISTIQUES

Morphologie & Implantation des constructions	Rapport à la rue : Non concerné	
	Rapport aux limites : Non concerné	
	Autres éléments à préserver : Mur	
	Gabarit : R+1	
Qualité urbaine & architecturale	Traitement de la façade	Composition : Travées irrégulières Matériaux : Moellon calcaire
	Traitement de la toiture	Forme : 2 pans Matériaux : Tuile plate
	Dispositions particulières	<i>Non renseigné</i>
Qualité paysagère & écologique	Espace libre : Présence	
	Espace paysager : Parc et jardin, boisement	

FICHES DE PROTECTION PATRIMONIALE

FLINS-SUR-SEINE

SOMMAIRE DETAILLE
Edifice, Patrimoine Urbain et Rural (EPUR)
EDIFICE

ADRESSE	N° RUE	PAGE	IDENTIFIANT
CHARLES DE GAULLE (RUE DE)	1	1033	78238_PAT_041
CHARLES DE GAULLE (RUE DE)	43	1034	78238_PAT_040
CHARLES DE GAULLE (RUE DE)	51	1035	78238_PAT_052
CHARLES DE GAULLE (RUE DE)	151	1036	78238_PAT_054
CHARLES DE GAULLE (RUE DE)	169	1037	78238_PAT_055
CHATEAU (RUE DU)	11	1038	78238_PAT_042
CHATEAU (RUE DU)	179	1039	78238_PAT_043
EGLISE (RUE DE L')	15	1040	78238_PAT_058
ETOILE (RUE DE L')	6	1041	78238_PAT_004
ETOILE (RUE DE L')	22	1042	78238_PAT_005
ETOILE (RUE DE L')	213	1043	78238_PAT_015
EXTERIEUR (BOULEVARD)	39	1044	78238_PAT_017
EXTERIEUR (BOULEVARD)	231	1045	78238_PAT_027
FOURNIER (RUE)	28	1046	78238_PAT_049
FOURNIER (IMPASSE)	33	1047	78238_PAT_035
HERON (RUE)	61	1048	78238_PAT_025
HERON (RUE)	142	1049	78238_PAT_030
JEAN BOILEAU (PARC)		1050	78238_PAT_001
LA MARE PLATE		1051	78238_PAT_062
LE CLOS L'ABBE		1052	78238_PAT_063
MARECHAL FOCH (AVENUE DU)	26	1053	78238_PAT_039
MARECHAL FOCH (AVENUE DU)	54	1054	78238_PAT_038
MARECHAL FOCH (AVENUE DU)	66	1055	78238_PAT_037
MARECHAL FOCH (AVENUE DU)	106	1056	78238_PAT_045
MARECHAL FOCH (AVENUE DU)	129	1057	78238_PAT_046
MARECHAL FOCH (AVENUE DU)	178	1058	78238_PAT_011
MARECHAL FOCH (RUE DU)	196	1059	78238_PAT_012
MARECHAL FOCH (RUE DU)	204	1060	78238_PAT_013
MARECHAL FOCH (AVENUE DU)	236	1061	78238_PAT_014
MARECHAL FOCH (AVENUE DU)	243	1062	78238_PAT_021
MARECHAL FOCH (AVENUE DU)	267	1063	78238_PAT_019
MARECHAL FOCH (AVENUE DU)	304	1064	78238_PAT_016
MAURICE BERTEAUX (RUE)	64	1065	78238_PAT_010
MAURICE BERTEAUX (RUE)	87	1066	78238_PAT_009
MAURICE BERTEAUX (RUE)	88	1067	78238_PAT_044
MAURICE BERTEAUX (RUE)	91	1068	78238_PAT_008

SOMMAIRE DETAILLE
Edifice, Patrimoine Urbain et Rural (EPUR)
EDIFICE

ADRESSE	N° RUE	PAGE	IDENTIFIANT
MAURICE BERTEAUX (RUE)	111	1069	78238_PAT_007
MAURICE BERTEAUX (RUE)	135	1070	78238_PAT_006
MAURICE BERTEAUX (RUE)	168	1071	78238_PAT_059
MAURICE BERTEAUX (RUE)	199	1072	78238_PAT_003
MAURICE BERTEAUX (RUE)	211	1073	78238_PAT_002
MEULAN (RUE DE)	37	1074	78238_PAT_051
ORME (RUE DE L')	137	1075	78238_PAT_036
ORME (RUE DE L')	150	1076	78238_PAT_028
ORME (RUE DE L')	161	1077	78238_PAT_026
PIGNON VERT (RUE DU)	119	1078	78238_PAT_029
ROGER VASSIEUX (RUE)	20	1079	78238_PAT_032
ROGER VASSIEUX (RUE)	100	1080	78238_PAT_048
ROGER VASSIEUX (RUE)	159	1081	78238_PAT_034
ROGER VASSIEUX (RUE)	276	1082	78238_PAT_033
SAULX CHAPET (RUE DES)	155	1083	78238_PAT_031

PATRIMOINE URBAIN ET RURAL

ADRESSE	N° RUE	PAGE	IDENTIFIANT
EGLISE (RUE DE L')	15	1084	78238_PAT_057
EGLISE (RUE DE L')	15	1085	78238_PAT_056
LAVOIR (RUE DU)	125	1086	78238_PAT_060

Ensembles bâtis (EB)

ADRESSE	N° RUE	PAGE	IDENTIFIANT
BOIS BODIN (RESIDENCE DU)	10	1087	78238_PAT_061
CHARLES DE GAULLE (RUE)	79	1088	78238_PAT_053
HERON (RUE)	163	1089	78238_PAT_047
MEULAN (RUE DE)	73	1090	78238_PAT_050
SAINT-MARTIN (RUE)	147	1091	78238_PAT_023
SAINT-MARTIN (RUE)	185	1092	78238_PAT_024

Flins-sur-Seine

Edifice patrimoine urbain et rural

78238_PAT_041

Nom : Poste

Typologie : Maison de bourg

1 RUE DE CHARLES DE GAULLE

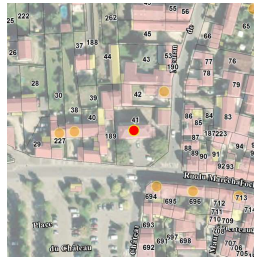

Etat : Bon et transformé

PROTECTION :
Remarquable

Genèse	Non renseigné
---------------	---------------

Période de construction	<i>Non renseigné</i>	Intérêt	Historique : OUI Architectural : OUI Paysager : OUI
--------------------------------	----------------------	----------------	---

PRINCIPALES CARACTERISTIQUES

Morphologie & Implantation des constructions	Rapport à la rue : En recul	
	Rapport aux limites : Sur aucune limite	
	Autres éléments à préserver : Non renseigné	
Gabarit : SS+R+1		
Qualité urbaine & architecturale	Traitement de la façade	Composition : Travées régulières Matériaux : Enduit
	Traitement de la toiture	Forme : 4 pans Matériaux : Ardoise
	Dispositions particulières	<i>horloge, cloche; garde corps</i>
Qualité paysagère & écologique	Espace libre : Non renseigné	
	Espace paysager : Non renseigné	

Flins-sur-Seine

Edifice patrimoine urbain et rural

78238_PAT_040

Nom : Maison rurale

Typologie : Maison rurale

43 RUE DE CHARLES DE GAULLE

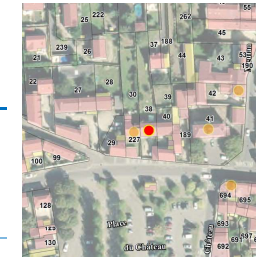

Etat : Moyen

PROTECTION :
Remarquable

Genèse	Non renseigné
---------------	---------------

Période de construction	<i>Non renseigné</i>	Intérêt	Historique : OUI Architectural : Paysager : OUI
--------------------------------	----------------------	----------------	---

PRINCIPALES CARACTERISTIQUES

Morphologie & Implantation des constructions	Rapport à la rue : En recul	
	Rapport aux limites : Sur les deux limites au moins (2 côtés ou plus)	
	Autres éléments à préserver : Non renseigné	
Gabarit : R+1		
Qualité urbaine & architecturale	Traitement de la façade	Composition : Travées irrégulières Matériaux : Enduit
	Traitement de la toiture	Forme : 2 pans Matériaux : Tuile plate
	Dispositions particulières	<i>Non renseigné</i>
Qualité paysagère & écologique	Espace libre : Présence	
	Espace paysager : Non renseigné	

Flins-sur-Seine

Edifice patrimoine urbain et rural

78238_PAT_052

Nom : Maison rurale

Typologie : Maison rurale

51 RUE DE CHARLES DE GAULLE

Etat : Bon et transformé

PROTECTION :
Remarquable

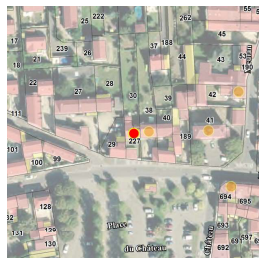

Genèse	Non renseigné
---------------	---------------

Période de construction	<i>Non renseigné</i>	Intérêt	Historique : OUI Architectural : Paysager : OUI
--------------------------------	----------------------	----------------	---

PRINCIPALES CARACTERISTIQUES

Morphologie & Implantation des constructions	Rapport à la rue : En recul	
	Rapport aux limites : Sur les deux limites au moins (2 côtés ou plus)	
	Autres éléments à préserver : Non renseigné	
Gabarit : R+1		
Qualité urbaine & architecturale	Traitement de la façade	Composition : Travées régulières Matériaux : Enduit
	Traitement de la toiture	Forme : 2 pans Matériaux : Tuile mécanique
	Dispositions particulières	<i>Non renseigné</i>
Qualité paysagère & écologique	Espace libre : Non renseigné	
	Espace paysager : Non renseigné	

Flins-sur-Seine

Edifice patrimoine urbain et rural

78238_PAT_054

Nom : Garage

Typologie : Bâtiment artisanal, industriel

151 RUE DE CHARLES DE GAULLE

Etat : Moyen

PROTECTION :
Remarquable

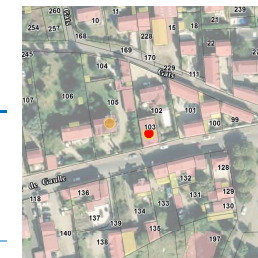

Genèse	Non renseigné
---------------	---------------

Période de construction	<i>Non renseigné</i>	Intérêt	Historique : OUI Architectural : Paysager : OUI
--------------------------------	----------------------	----------------	---

PRINCIPALES CARACTERISTIQUES

Morphologie & Implantation des constructions	Rapport à la rue : Aligné	
	Rapport aux limites : Sur une limite (1 côté)	
	Autres éléments à préserver : Non renseigné	
Gabarit : RDC		
Qualité urbaine & architecturale	Traitement de la façade	Composition : Travées irrégulières Matériaux : Enduit
	Traitement de la toiture	Forme : Complexe Matériaux : Tuile mécanique
	Dispositions particulières	<i>Non renseigné</i>
Qualité paysagère & écologique	Espace libre : Présence	
	Espace paysager : Non renseigné	

Flins-sur-Seine

Edifice patrimoine urbain et rural

78238_PAT_055

Nom : Villa

Typologie : Villa

169 RUE DE CHARLES DE GAULLE

Etat : Bon et authentique

PROTECTION :
Remarquable



Genèse	Non renseigné
---------------	---------------

Période de construction	<i>Non renseigné</i>	Intérêt	Historique : Architectural : OUI Paysager : OUI
--------------------------------	----------------------	----------------	---

PRINCIPALES CARACTERISTIQUES

Morphologie & Implantation des constructions	Rapport à la rue : En recul	
	Rapport aux limites : Sur aucune limite	
	Autres éléments à préserver : Mur	
	Gabarit : R+1+C	
Qualité urbaine & architecturale	Traitement de la façade	Composition : Travées régulières Matériaux : Pierre meulière
	Traitement de la toiture	Forme : Complexe Matériaux : Ardoise
	Dispositions particulières	<i>Tour, Balcon, Garde corps, Cheminée, modénature, Porche</i>
Qualité paysagère & écologique	Espace libre : Non renseigné	
	Espace paysager : Non renseigné	

Flins-sur-Seine

Edifice patrimoine urbain et rural

78238_PAT_042

Nom : Maison avec boutique

Typologie : Maison avec boutique

11 RUE DU CHATEAU

Etat : Bon et transformé

PROTECTION :
Remarquable

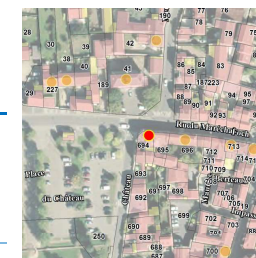

Genèse	Non renseigné
---------------	---------------

Période de construction	<i>Non renseigné</i>	Intérêt	Historique : OUI Architectural : Paysager : OUI
--------------------------------	----------------------	----------------	---

PRINCIPALES CARACTERISTIQUES

Morphologie & Implantation des constructions	Rapport à la rue : Aligné	
	Rapport aux limites : Sur une limite (1 côté)	
	Autres éléments à préserver : Non renseigné	
	Gabarit : R+1+C	
Qualité urbaine & architecturale	Traitement de la façade	Composition : Travées irrégulières Matériaux : Enduit
	Traitement de la toiture	Forme : 4 pans Matériaux : Ardoise
	Dispositions particulières	<i>Epi de faitage, comiche, barre d'appui</i>
Qualité paysagère & écologique	Espace libre : Non renseigné	
	Espace paysager : Non renseigné	

Flins-sur-Seine

Edifice patrimoine urbain et rural

78238_PAT_043

Nom : Maison de bourg

Typologie : Maison de bourg

179 RUE DU CHATEAU

Etat : Bon et transformé

PROTECTION :
Remarquable



Genèse	Non renseigné
---------------	---------------

Période de construction	<i>Non renseigné</i>	Intérêt	Historique : OUI Architectural : Paysager : OUI
--------------------------------	----------------------	----------------	---

PRINCIPALES CARACTERISTIQUES

Morphologie & Implantation des constructions	Rapport à la rue : Aligné	
	Rapport aux limites : Sur les deux limites au moins (2 côtés ou plus)	
	Autres éléments à préserver : Non renseigné	
	Gabarit : R+1+C	
Qualité urbaine & architecturale	Traitement de la façade	Composition : Travées régulières Matériaux : Enduit
	Traitement de la toiture	Forme : 2 pans Matériaux : Non visible
	Dispositions particulières	<i>Non renseigné</i>
Qualité paysagère & écologique	Espace libre : Non renseigné	
	Espace paysager : Non renseigné	

Flins-sur-Seine

Edifice patrimoine urbain et rural

78238_PAT_058

Nom : Eglise paroissiale Saint Cloud

Typologie : Patrimoine urbain et rural

15 RUE DE L' EGLISE

Etat : Bon et authentique

PROTECTION :
Exceptionnel



Genèse	L'origine de cette église pourrait être une petite chapelle construite vers 945. Les quatre piliers centraux ornés de feuilles à cresson datent probablement du X ^{ème} siècle, date où la chapelle fut un lieu de pèlerinage. L'édifice est ensuite remanié aux XI et XII ^{ème} siècles. Le chœur et la chapelle dédiés à la Vierge avec des colonnades ornées d'anges marquent le style renaissance. L'ancien clocher menaçant ruine est démolit et reconstruit en 1767.
---------------	--

Période de construction	1767	Intérêt	Historique : OUI Architectural : OUI Paysager : OUI
--------------------------------	------	----------------	---

PRINCIPALES CARACTERISTIQUES

Morphologie & Implantation des constructions	Rapport à la rue : En recul	
	Rapport aux limites : Sur aucune limite	
	Autres éléments à préserver : Non renseigné	
	Gabarit : HORS GABARIT	
Qualité urbaine & architecturale	Traitement de la façade	Composition : Travées irrégulières Matériaux : Moellon calcaire
	Traitement de la toiture	Forme : Complexe Matériaux : Tuile plate
	Dispositions particulières	<i>Clocher, ancre</i>
Qualité paysagère & écologique	Espace libre : Non renseigné	
	Espace paysager : Non renseigné	

Flins-sur-Seine

Edifice patrimoine urbain et rural

78238_PAT_004

Nom : Maison de bourg

Typologie : Maison de bourg

6 RUE DE L' ETOILE

Etat : Bon et authentique

PROTECTION :
Remarquable

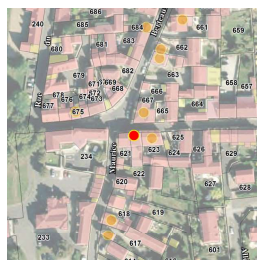

Genèse	Non renseigné
--------	---------------

Période de construction	Non renseigné	Intérêt	Historique : OUI Architectural : Paysager : OUI
-------------------------	---------------	---------	---

PRINCIPALES CARACTERISTIQUES

Morphologie & Implantation des constructions	Rapport à la rue : Aligné	
	Rapport aux limites : Sur les deux limites au moins (2 côtés ou plus)	
	Autres éléments à préserver : Non renseigné	
	Gabarit : R+1	
Qualité urbaine & architecturale	Traitement de la façade	Composition : Travées régulières Matériaux : Enduit
	Traitement de la toiture	Forme : 2 pans Matériaux : Tuile mécanique
	Dispositions particulières	<i>Corniche, Seuil de fenetre, Chambranle</i>
Qualité paysagère & écologique	Espace libre : Non renseigné	
	Espace paysager : Non renseigné	

Flins-sur-Seine

Edifice patrimoine urbain et rural

78238_PAT_005

Nom : Maison rurale

Typologie : Maison rurale

22 RUE DE L' ETOILE

Etat : Bon et authentique

PROTECTION :
Remarquable

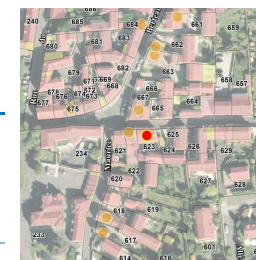

Genèse	Non renseigné
--------	---------------

Période de construction	Non renseigné	Intérêt	Historique : OUI Architectural : Paysager : OUI
-------------------------	---------------	---------	---

PRINCIPALES CARACTERISTIQUES

Morphologie & Implantation des constructions	Rapport à la rue : Aligné	
	Rapport aux limites : Sur les deux limites au moins (2 côtés ou plus)	
	Autres éléments à préserver : Bâtiment secondaire	
	Gabarit : R+1+C	
Qualité urbaine & architecturale	Traitement de la façade	Composition : Travées régulières Matériaux : Moellon calcaire
	Traitement de la toiture	Forme : 2 pans Matériaux : Tuile mécanique
	Dispositions particulières	<i>Balconnet, corniche</i>
Qualité paysagère & écologique	Espace libre : Non renseigné	
	Espace paysager : Non renseigné	

Flins-sur-Seine

Edifice patrimoine urbain et rural

78238_PAT_015

Nom : Maison rurale

Typologie : Maison rurale

213 RUE DE L' ETOILE

Etat : Bon et authentique

PROTECTION :
Remarquable

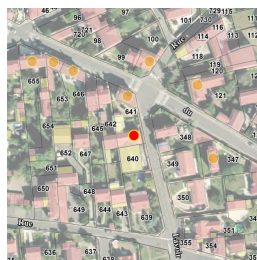

Genèse	Non renseigné
--------	---------------

Période de construction	Non renseigné	Intérêt	Historique : Architectural : OUI Paysager : OUI
-------------------------	---------------	---------	---

PRINCIPALES CARACTERISTIQUES

Morphologie & Implantation des constructions	Rapport à la rue : En recul	
	Rapport aux limites : Sur une limite (1 côté)	
	Autres éléments à préserver : Non renseigné	
	Gabarit : R+C	
Qualité urbaine & architecturale	Traitement de la façade	Composition : Travées régulières Matériaux : Enduit
	Traitement de la toiture	Forme : 2 pans Matériaux : Tuile mécanique
	Dispositions particulières	<i>poulie,</i>
Qualité paysagère & écologique	Espace libre : Présence	
	Espace paysager : Jardin intéressant	

Flins-sur-Seine

Edifice patrimoine urbain et rural

78238_PAT_017

Nom : Maison rurale

Typologie : Maison rurale

39 BOULEVARD EXTERIEUR

Etat : Bon et transformé

PROTECTION :
Remarquable

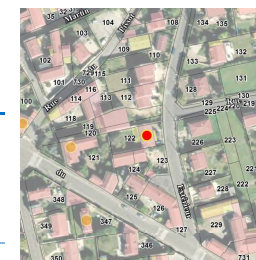

Genèse	Non renseigné
--------	---------------

Période de construction	Non renseigné	Intérêt	Historique : OUI Architectural : Paysager : OUI
-------------------------	---------------	---------	---

PRINCIPALES CARACTERISTIQUES

Morphologie & Implantation des constructions	Rapport à la rue : En recul	
	Rapport aux limites : Sur les deux limites au moins (2 côtés ou plus)	
	Autres éléments à préserver : Bâtiment secondaire	
	Gabarit : R+1+C	
Qualité urbaine & architecturale	Traitement de la façade	Composition : Travées régulières Matériaux : Moellon calcaire
	Traitement de la toiture	Forme : 2 pans Matériaux : Tuile plate
	Dispositions particulières	<i>encadrements fenêtres</i>
Qualité paysagère & écologique	Espace libre : Présence	
	Espace paysager : Non renseigné	

Flins-sur-Seine

Edifice patrimoine urbain et rural

78238_PAT_027

Nom : maison rurale

Typologie : Maison rurale

231 BOULEVARD EXTERIEUR

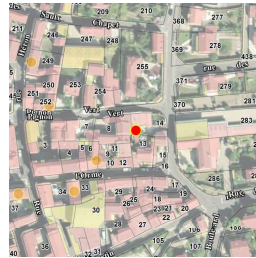

Etat : Bon et transformé

PROTECTION :
Remarquable

Genèse	Non renseigné
---------------	---------------

Période de construction	<i>Non renseigné</i>	Intérêt	Historique : OUI Architectural : Paysager : OUI
--------------------------------	----------------------	----------------	---

PRINCIPALES CARACTERISTIQUES

Morphologie & Implantation des constructions	Rapport à la rue : En recul	
	Rapport aux limites : Sur les deux limites au moins (2 côtés ou plus)	
	Autres éléments à préserver : Bâtiment secondaire	
	Gabarit : RDC	
Qualité urbaine & architecturale	Traitement de la façade	Composition : Travées régulières Matériaux : Pierre meulière
	Traitement de la toiture	Forme : 2 pans Matériaux : Tuile mécanique
	Dispositions particulières	<i>Non renseigné</i>
Qualité paysagère & écologique	Espace libre : Non renseigné	
	Espace paysager : Non renseigné	

Flins-sur-Seine

Edifice patrimoine urbain et rural

78238_PAT_049

Nom : Maison rurale

Typologie : Maison rurale

28 RUE FOURNIER

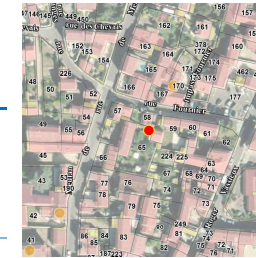

Etat : Bon et transformé

PROTECTION :
Remarquable

Genèse	Non renseigné
---------------	---------------

Période de construction	<i>Non renseigné</i>	Intérêt	Historique : OUI Architectural : Paysager : OUI
--------------------------------	----------------------	----------------	---

PRINCIPALES CARACTERISTIQUES

Morphologie & Implantation des constructions	Rapport à la rue : Aligné	
	Rapport aux limites : Sur une limite (1 côté)	
	Autres éléments à préserver : Bâtiment secondaire	
	Gabarit : SS+R+1	
Qualité urbaine & architecturale	Traitement de la façade	Composition : Travées régulières Matériaux : Moellon calcaire
	Traitement de la toiture	Forme : 2 pans Matériaux : Tuile plate
	Dispositions particulières	<i>Ornement cheminé</i>
Qualité paysagère & écologique	Espace libre : Présence	
	Espace paysager : Non renseigné	

Flins-sur-Seine

Edifice patrimoine urbain et rural
 78238_PAT_035

Nom : Maison de bourg

Typologie : Maison de bourg
 33 IMPASSE FOURNIER

Etat : Bon et transformé **PROTECTION :**
Remarquable

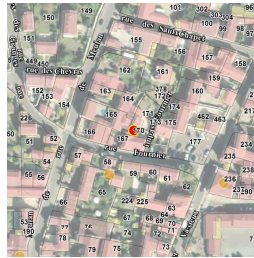

Genèse	Non renseigné		
Période de construction	Non renseigné	Intérêt	Historique : OUI Architectural : Paysager : OUI

PRINCIPALES CARACTERISTIQUES

Morphologie & Implantation des constructions	Rapport à la rue : En recul	
	Rapport aux limites : Sur les deux limites au moins (2 côtés ou plus)	
	Autres éléments à préserver : Non renseigné	
	Gabarit : SS+R+1	
Qualité urbaine & architecturale	Traitement de la façade	Composition : Travées régulières Matériaux : Enduit
	Traitement de la toiture	Forme : 2 pans Matériaux : Tuile mécanique
	Dispositions particulières	volets
Qualité paysagère & écologique	Espace libre : Non renseigné	
	Espace paysager : Non renseigné	

Flins-sur-Seine

Edifice patrimoine urbain et rural
 78238_PAT_025

Nom : Maison rurale

Typologie : Maison rurale
 61 RUE HERON

Etat : Bon et transformé **PROTECTION :**
Remarquable

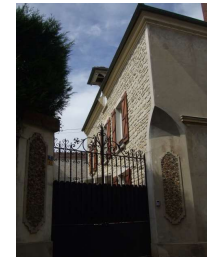
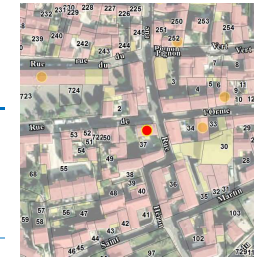

Genèse	Non renseigné		
Période de construction	Non renseigné	Intérêt	Historique : OUI Architectural : Paysager : OUI

PRINCIPALES CARACTERISTIQUES

Morphologie & Implantation des constructions	Rapport à la rue : Aligné	
	Rapport aux limites : Sur aucune limite	
	Autres éléments à préserver : Non renseigné	
	Gabarit : R+1+C	
Qualité urbaine & architecturale	Traitement de la façade	Composition : Travées régulières Matériaux : Composée
	Traitement de la toiture	Forme : 4 pans Matériaux : Tuile mécanique
	Dispositions particulières	Lucarne, volets
Qualité paysagère & écologique	Espace libre : Non renseigné	
	Espace paysager : Non renseigné	

Flins-sur-Seine

Edifice patrimoine urbain et rural

78238_PAT_030

Nom : Maison de bourg

Typologie : Maison de bourg

142 RUE HERON

Etat : Bon et authentique

PROTECTION :
Remarquable

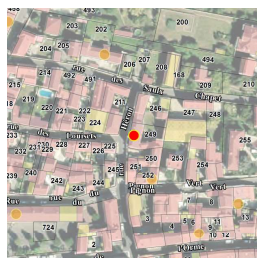

Genèse	Non renseigné
--------	---------------

Période de construction	<i>Non renseigné</i>	Intérêt	Historique : OUI Architectural : Paysager : OUI
-------------------------	----------------------	---------	---

PRINCIPALES CARACTERISTIQUES

Morphologie & Implantation des constructions	Rapport à la rue : Aligné	
	Rapport aux limites : Sur les deux limites au moins (2 côtés ou plus)	
	Autres éléments à préserver : Non renseigné	
	Gabarit : R+1+C	
Qualité urbaine & architecturale	Traitement de la façade	Composition : Travées régulières Matériaux : Enduit
	Traitement de la toiture	Forme : 2 pans Matériaux : Non visible
	Dispositions particulières	<i>modenature brique, chenage, garde corps, lucarne</i>
Qualité paysagère & écologique	Espace libre : Non renseigné	
	Espace paysager : Non renseigné	

Flins-sur-Seine

Edifice patrimoine urbain et rural

78238_PAT_001

Nom : Mairie

Typologie : Château

PARC JEAN BOILEAU

Etat : Bon et authentique

PROTECTION :
Exceptionnel

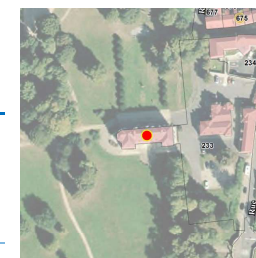

Genèse	Ce château a appartenu à la famille de la Motte Mongoubert. Il est devenu aujourd'hui la mairie.		
--------	--	--	--

Période de construction	1695	Intérêt	Historique : OUI Architectural : OUI Paysager : OUI
-------------------------	------	---------	---

PRINCIPALES CARACTERISTIQUES

Morphologie & Implantation des constructions	Rapport à la rue : En recul	
	Rapport aux limites : Sur aucune limite	
	Autres éléments à préserver : Non renseigné	
	Gabarit : SS+R+1+C	
Qualité urbaine & architecturale	Traitement de la façade	Composition : Travées régulières Matériaux : Enduit
	Traitement de la toiture	Forme : Mansardée Matériaux : Ardoise
	Dispositions particulières	<i>Chainage d'angle, clef, baie, corniche, lucarne</i>
Qualité paysagère & écologique	Espace libre : Présence	
	Espace paysager : Jardin intéressant	

Flins-sur-Seine

Edifice patrimoine urbain et rural

78238_PAT_062

Nom : Maison de notable

Typologie : Maison de notable

LA MARE PLATE



Etat : Bon et transformé

PROTECTION :
Remarquable

Genèse	Non renseigné
---------------	---------------

Période de construction	<i>Non renseigné</i>	Intérêt	Historique : Architectural : OUI Paysager : OUI
--------------------------------	----------------------	----------------	---

PRINCIPALES CARACTERISTIQUES

Morphologie & Implantation des constructions	Rapport à la rue : En recul	
	Rapport aux limites : Sur aucune limite	
	Autres éléments à préserver : Non renseigné	
	Gabarit : R+1	
Qualité urbaine & architecturale	Traitement de la façade	Composition : Travées régulières Matériaux : Autres matériaux
	Traitement de la toiture	Forme : Complexe Matériaux : Non visible
	Dispositions particulières	<i>Non renseigné</i>
Qualité paysagère & écologique	Espace libre : Présence	
	Espace paysager : Parc et jardin, boisement	

Flins-sur-Seine

Edifice patrimoine urbain et rural

78238_PAT_063

Nom : Le Clos

Typologie : Maison de notable

LE CLOS L'ABBE



Etat : Bon et transformé

PROTECTION :
Remarquable

Genèse	Non renseigné
---------------	---------------

Période de construction	<i>Non renseigné</i>	Intérêt	Historique : OUI Architectural : Paysager : OUI
--------------------------------	----------------------	----------------	---

PRINCIPALES CARACTERISTIQUES

Morphologie & Implantation des constructions	Rapport à la rue : En recul	
	Rapport aux limites : Sur aucune limite	
	Autres éléments à préserver : Non renseigné	
	Gabarit : R+1+C	
Qualité urbaine & architecturale	Traitement de la façade	Composition : Travées régulières Matériaux : Enduit
	Traitement de la toiture	Forme : Complexe Matériaux : Tuile plate
	Dispositions particulières	<i>Colombage, épi de faitage</i>
Qualité paysagère & écologique	Espace libre : Présence	
	Espace paysager : Jardin intéressant	

Flins-sur-Seine

Edifice patrimoine urbain et rural

78238_PAT_039

Nom : Maison de bourg

Typologie : Maison de bourg

26 AVENUE DU MARECHAL FOCH

Etat : Moyen

PROTECTION :
Remarquable

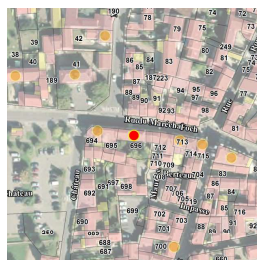

Genèse	Non renseigné
---------------	---------------

Période de construction	<i>Non renseigné</i>	Intérêt	Historique : OUI Architectural : Paysager : OUI
--------------------------------	----------------------	----------------	---

PRINCIPALES CARACTERISTIQUES

Morphologie & Implantation des constructions	Rapport à la rue : Aligné	
	Rapport aux limites : Sur les deux limites au moins (2 côtés ou plus)	
	Autres éléments à préserver : Ouverture	
Gabarit : R+1		
Qualité urbaine & architecturale	Traitement de la façade	Composition : Travées régulières Matériaux : Enduit
	Traitement de la toiture	Forme : 2 pans Matériaux : Tuile mécanique
	Dispositions particulières	<i>Corniche, Seuil de fenetre, chambranle, garde corps</i>
Qualité paysagère & écologique	Espace libre : Présence	
	Espace paysager : Non renseigné	

Flins-sur-Seine

Edifice patrimoine urbain et rural

78238_PAT_038

Nom : Maison avec boutique

Typologie : Maison avec boutique

54 AVENUE DU MARECHAL FOCH

Etat : Moyen

PROTECTION :
Remarquable

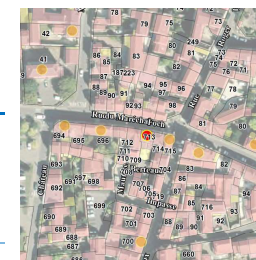

Genèse	Non renseigné
---------------	---------------

Période de construction	<i>Non renseigné</i>	Intérêt	Historique : OUI Architectural : Paysager : OUI
--------------------------------	----------------------	----------------	---

PRINCIPALES CARACTERISTIQUES

Morphologie & Implantation des constructions	Rapport à la rue : Aligné	
	Rapport aux limites : Sur les deux limites au moins (2 côtés ou plus)	
	Autres éléments à préserver : Non renseigné	
Gabarit : R+1		
Qualité urbaine & architecturale	Traitement de la façade	Composition : Travées régulières Matériaux : Enduit
	Traitement de la toiture	Forme : 2 pans Matériaux : Non visible
	Dispositions particulières	<i>Enseigne, corniche</i>
Qualité paysagère & écologique	Espace libre : Non renseigné	
	Espace paysager : Non renseigné	

Flins-sur-Seine

Edifice patrimoine urbain et rural
 78238_PAT_037

Nom : Maison de bourg

Typologie : Maison de bourg
 66 AVENUE DU MARECHAL FOCH

Etat : Moyen **PROTECTION :**
Remarquable

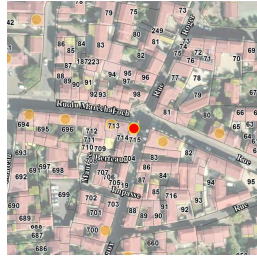

Genèse	Non renseigné
---------------	---------------

Période de construction	<i>Non renseigné</i>	Intérêt	Historique : OUI Architectural : Paysager : OUI
--------------------------------	----------------------	----------------	---

PRINCIPALES CARACTERISTIQUES

Morphologie & Implantation des constructions	Rapport à la rue : Aligné	
	Rapport aux limites : Sur une limite (1 côté)	
	Autres éléments à préserver : Non renseigné	
Gabarit : R+2		
Qualité urbaine & architecturale	Traitement de la façade	Composition : Travées régulières Matériaux : Enduit
	Traitement de la toiture	Forme : 4 pans Matériaux : Tuile mécanique
	Dispositions particulières	<i>Corniche, Chambranle</i>
Qualité paysagère & écologique	Espace libre : Absence	
	Espace paysager : Non renseigné	

Flins-sur-Seine

Edifice patrimoine urbain et rural
 78238_PAT_045

Nom : Hôtel de la Croix Blanche

Typologie : Maison avec boutique
 106 AVENUE DU MARECHAL FOCH

Etat : Bon et transformé **PROTECTION :**
Remarquable

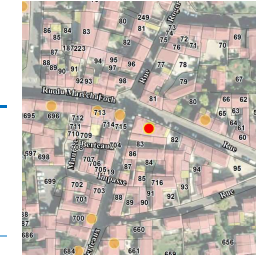

Genèse	Non renseigné
---------------	---------------

Période de construction	<i>Non renseigné</i>	Intérêt	Historique : OUI Architectural : Paysager : OUI
--------------------------------	----------------------	----------------	---

PRINCIPALES CARACTERISTIQUES

Morphologie & Implantation des constructions	Rapport à la rue : Aligné	
	Rapport aux limites : Sur les deux limites au moins (2 côtés ou plus)	
	Autres éléments à préserver : Non renseigné	
Gabarit : R+1+C		
Qualité urbaine & architecturale	Traitement de la façade	Composition : Travées régulières Matériaux : Enduit
	Traitement de la toiture	Forme : Mansardée Matériaux : Ardoise
	Dispositions particulières	<i>Modenature, Corniche, chainage</i>
Qualité paysagère & écologique	Espace libre : Non renseigné	
	Espace paysager : Non renseigné	

Flins-sur-Seine

Edifice patrimoine urbain et rural
78238_PAT_046

Nom : Maison de bourg

Typologie : Maison de bourg
129 AVENUE DU MARECHAL FOCH

Etat : Bon et transformé **PROTECTION :**
Remarquable

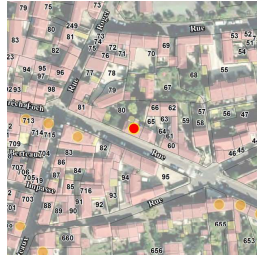

Genèse	Non renseigné
--------	---------------

Période de construction	1926	Intérêt	Historique : OUI Architectural : OUI Paysager : OUI
-------------------------	------	---------	---

PRINCIPALES CARACTERISTIQUES

Morphologie & Implantation des constructions	Rapport à la rue : Aligné	
	Rapport aux limites : Sur une limite (1 côté)	
	Autres éléments à préserver : Bâtiment secondaire	
Gabarit : R+1+C		
Qualité urbaine & architecturale	Traitement de la façade	Composition : Travées régulières Matériaux : Enduit
	Traitement de la toiture	Forme : 4 pans Matériaux : Tuile mécanique
	Dispositions particulières	<i>Chambranle, barre d'appui</i>
Qualité paysagère & écologique	Espace libre : Présence	
	Espace paysager : Non renseigné	

Flins-sur-Seine

Edifice patrimoine urbain et rural
78238_PAT_011

Nom : Maison de bourg

Typologie : Maison de bourg
178 AVENUE DU MARECHAL FOCH

Etat : Bon et transformé **PROTECTION :**
Remarquable



Genèse	Non renseigné
--------	---------------

Période de construction	Non renseigné	Intérêt	Historique : OUI Architectural : Paysager : OUI
-------------------------	---------------	---------	---

PRINCIPALES CARACTERISTIQUES

Morphologie & Implantation des constructions	Rapport à la rue : Aligné	
	Rapport aux limites : Sur les deux limites au moins (2 côtés ou plus)	
	Autres éléments à préserver : Mur	
Gabarit : R+1+C		
Qualité urbaine & architecturale	Traitement de la façade	Composition : Travées régulières Matériaux : Enduit
	Traitement de la toiture	Forme : 2 pans Matériaux : Tuile plate
	Dispositions particulières	<i>œil de bœuf, balconnets</i>
Qualité paysagère & écologique	Espace libre : Présence	
	Espace paysager : Non renseigné	

Flins-sur-Seine

Edifice patrimoine urbain et rural

78238_PAT_012

Nom : Maison de bourg

Typologie : Maison de bourg

196 RUE DU MARECHAL FOCH

Etat : Bon et transformé

PROTECTION :
Remarquable

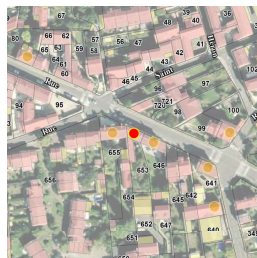

Genèse	Non renseigné
---------------	---------------

Période de construction	<i>Non renseigné</i>	Intérêt	Historique : OUI Architectural : Paysager : OUI
--------------------------------	----------------------	----------------	---

PRINCIPALES CARACTERISTIQUES

Morphologie & Implantation des constructions	Rapport à la rue : Aligné	
	Rapport aux limites : Sur les deux limites au moins (2 côtés ou plus)	
	Autres éléments à préserver : Non renseigné	
	Gabarit : R+1+C	
Qualité urbaine & architecturale	Traitement de la façade	Composition : Travées régulières Matériaux : Enduit
	Traitement de la toiture	Forme : 4 pans Matériaux : Ardoise
	Dispositions particulières	<i>Corniche, seuil de fenetre, garde corps, clef</i>
Qualité paysagère & écologique	Espace libre : Présence	
	Espace paysager : Non renseigné	

Flins-sur-Seine

Edifice patrimoine urbain et rural

78238_PAT_013

Nom : Maison de bourg

Typologie : Maison de bourg

204 RUE DU MARECHAL FOCH

Etat : Bon et transformé

PROTECTION :
Remarquable



Genèse	Non renseigné
---------------	---------------

Période de construction	<i>Non renseigné</i>	Intérêt	Historique : OUI Architectural : Paysager : OUI
--------------------------------	----------------------	----------------	---

PRINCIPALES CARACTERISTIQUES

Morphologie & Implantation des constructions	Rapport à la rue : Aligné	
	Rapport aux limites : Sur les deux limites au moins (2 côtés ou plus)	
	Autres éléments à préserver : Non renseigné	
	Gabarit : R+1	
Qualité urbaine & architecturale	Traitement de la façade	Composition : Travées régulières Matériaux : Enduit
	Traitement de la toiture	Forme : 4 pans Matériaux : Ardoise
	Dispositions particulières	<i>Corniche, angle de chaînage, volets, modénatures</i>
Qualité paysagère & écologique	Espace libre : Présence	
	Espace paysager : Non renseigné	

Flins-sur-Seine

Edifice patrimoine urbain et rural

78238_PAT_014

Nom : Maison rurale

Typologie : Maison rurale

236 AVENUE DU MARECHAL FOCH

Etat : Bon et transformé

PROTECTION :
Remarquable

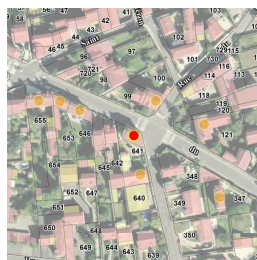

Genèse	Non renseigné
--------	---------------

Période de construction	Non renseigné	Intérêt	Historique : OUI Architectural : Paysager : OUI
-------------------------	---------------	---------	---

PRINCIPALES CARACTERISTIQUES

Morphologie & Implantation des constructions	Rapport à la rue : Aligné	
	Rapport aux limites : Sur aucune limite	
	Autres éléments à préserver : Bâtiment secondaire	
	Gabarit : R+1	
Qualité urbaine & architecturale	Traitement de la façade	Composition : Travées régulières Matériaux : Pierre meulière
	Traitement de la toiture	Forme : 2 pans Matériaux : Tuile mécanique
	Dispositions particulières	Marquise, garde corps
Qualité paysagère & écologique	Espace libre : Présence	
	Espace paysager : Non renseigné	

Flins-sur-Seine

Edifice patrimoine urbain et rural

78238_PAT_021

Nom : Ancienne Poste

Typologie : Maison de bourg

243 AVENUE DU MARECHAL FOCH

Etat : Bon et authentique

PROTECTION :
Remarquable



Genèse	Non renseigné
--------	---------------

Période de construction	1905	Intérêt	Historique : OUI Architectural : OUI Paysager : OUI
-------------------------	------	---------	---

PRINCIPALES CARACTERISTIQUES

Morphologie & Implantation des constructions	Rapport à la rue : En recul	
	Rapport aux limites : Sur les deux limites au moins (2 côtés ou plus)	
	Autres éléments à préserver : Non renseigné	
	Gabarit : R+1+C	
Qualité urbaine & architecturale	Traitement de la façade	Composition : Travées régulières Matériaux : Pierre meulière
	Traitement de la toiture	Forme : 2 pans Matériaux : Tuile mécanique
	Dispositions particulières	Lucarne, Garde corps, cadran solaire, Enseigne, modénature
Qualité paysagère & écologique	Espace libre : Non renseigné	
	Espace paysager : Non renseigné	

Flins-sur-Seine

Edifice patrimoine urbain et rural

78238_PAT_019

Nom : Villa

Typologie : Villa

267 AVENUE DU MARECHAL FOCH

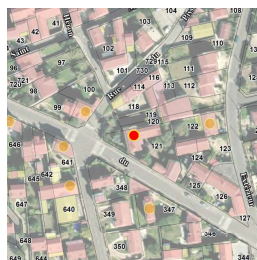

Etat : Dégradé

PROTECTION :
Remarquable

Genèse	Non renseigné
---------------	---------------

Période de construction	<i>Non renseigné</i>	Intérêt	Historique : Architectural : OUI Paysager : OUI
--------------------------------	----------------------	----------------	---

PRINCIPALES CARACTERISTIQUES

Morphologie & Implantation des constructions	Rapport à la rue : En recul	
	Rapport aux limites : Sur une limite (1 côté)	
	Autres éléments à préserver : Non renseigné	
	Gabarit : SS+R+1	
Qualité urbaine & architecturale	Traitement de la façade	Composition : Travées régulières Matériaux : Pierre meulière
	Traitement de la toiture	Forme : 2 pans Matériaux : Tuile plate
	Dispositions particulières	<i>faïence</i>
Qualité paysagère & écologique	Espace libre : Non renseigné	
	Espace paysager : Non renseigné	

Flins-sur-Seine

Edifice patrimoine urbain et rural

78238_PAT_016

Nom : Villa

Typologie : Villa

304 AVENUE DU MARECHAL FOCH

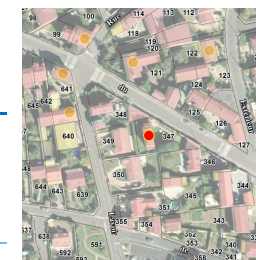

Etat : Bon et transformé

PROTECTION :
Remarquable

Genèse	Non renseigné
---------------	---------------

Période de construction	<i>Non renseigné</i>	Intérêt	Historique : Architectural : OUI Paysager : OUI
--------------------------------	----------------------	----------------	---

PRINCIPALES CARACTERISTIQUES

Morphologie & Implantation des constructions	Rapport à la rue : En recul	
	Rapport aux limites : Sur aucune limite	
	Autres éléments à préserver : Bâtiment secondaire	
	Gabarit : R+1+C	
Qualité urbaine & architecturale	Traitement de la façade	Composition : Travées régulières Matériaux : Enduit
	Traitement de la toiture	Forme : 4 pans Matériaux : Tuile mécanique
	Dispositions particulières	<i>chainage, garde corps, lucarne</i>
Qualité paysagère & écologique	Espace libre : Présence	
	Espace paysager : Non renseigné	

Flins-sur-Seine

Edifice patrimoine urbain et rural
 78238_PAT_010

Nom : Maison rurale

Typologie : Maison rurale
 64 RUE MAURICE BERTEAUX

Etat : Dégradé

PROTECTION :
Remarquable

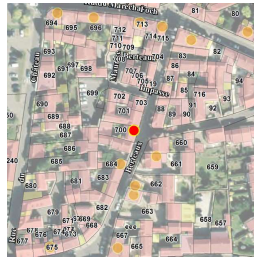

Genèse	Non renseigné
---------------	---------------

Période de construction	<i>Non renseigné</i>	Intérêt	Historique : OUI Architectural : Paysager : OUI
--------------------------------	----------------------	----------------	---

PRINCIPALES CARACTERISTIQUES

Morphologie & Implantation des constructions	Rapport à la rue : Aligné	
	Rapport aux limites : Sur les deux limites au moins (2 côtés ou plus)	
	Autres éléments à préserver : Non renseigné	
	Gabarit : R+1	
Qualité urbaine & architecturale	Traitement de la façade	Composition : Travées régulières Matériaux : Enduit
	Traitement de la toiture	Forme : 2 pans Matériaux : Tuile mécanique
	Dispositions particulières	<i>Garde corps</i>
Qualité paysagère & écologique	Espace libre : Présence	
	Espace paysager : Non renseigné	

Flins-sur-Seine

Edifice patrimoine urbain et rural
 78238_PAT_009

Nom : Villa

Typologie : Villa
 87 RUE MAURICE BERTEAUX

Etat : Bon et authentique

PROTECTION :
Remarquable

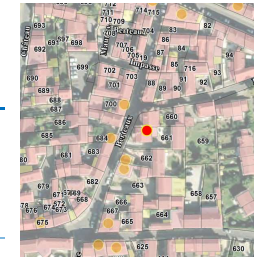

Genèse	Non renseigné
---------------	---------------

Période de construction	<i>Non renseigné</i>	Intérêt	Historique : Architectural : OUI Paysager : OUI
--------------------------------	----------------------	----------------	---

PRINCIPALES CARACTERISTIQUES

Morphologie & Implantation des constructions	Rapport à la rue : En recul	
	Rapport aux limites : Sur une limite (1 côté)	
	Autres éléments à préserver : Bâtiment secondaire	
	Gabarit : R+1+C	
Qualité urbaine & architecturale	Traitement de la façade	Composition : Travées régulières Matériaux : Pierre meulière
	Traitement de la toiture	Forme : 2 pans Matériaux : Non visible
	Dispositions particulières	<i>Modénature, Garde corps, Lucarne, Corniche</i>
Qualité paysagère & écologique	Espace libre : Non renseigné	
	Espace paysager : Non renseigné	

Flins-sur-Seine

Edifice patrimoine urbain et rural

78238_PAT_044

Nom : Maison de bourg

Typologie : Maison de bourg

88 RUE MAURICE BERTEAUX

Etat : Moyen

PROTECTION :
Remarquable

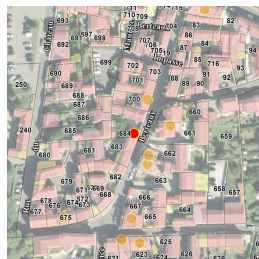

Genèse	Non renseigné
--------	---------------

Période de construction	Non renseigné	Intérêt	Historique : OUI Architectural : Paysager : OUI
-------------------------	---------------	---------	---

PRINCIPALES CARACTERISTIQUES

Morphologie & Implantation des constructions	Rapport à la rue : Aligné	
	Rapport aux limites : Sur les deux limites au moins (2 côtés ou plus)	
	Autres éléments à préserver : Non renseigné	
	Gabarit : R+1	
Qualité urbaine & architecturale	Traitement de la façade	Composition : Travées régulières Matériaux : Enduit
	Traitement de la toiture	Forme : 4 pans Matériaux : Non visible
	Dispositions particulières	Non renseigné
Qualité paysagère & écologique	Espace libre : Présence	
	Espace paysager : Non renseigné	

Flins-sur-Seine

Edifice patrimoine urbain et rural

78238_PAT_008

Nom : Maison rurale

Typologie : Maison rurale

91 RUE MAURICE BERTEAUX

Etat : Bon et transformé

PROTECTION :
Remarquable

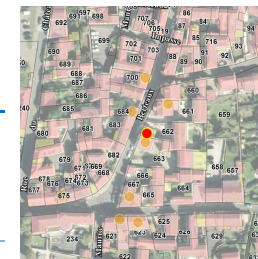

Genèse	Non renseigné
--------	---------------

Période de construction	Non renseigné	Intérêt	Historique : OUI Architectural : Paysager : OUI
-------------------------	---------------	---------	---

PRINCIPALES CARACTERISTIQUES

Morphologie & Implantation des constructions	Rapport à la rue : Aligné	
	Rapport aux limites : Sur une limite (1 côté)	
	Autres éléments à préserver : Bâtiment secondaire	
	Gabarit : R+1+C	
Qualité urbaine & architecturale	Traitement de la façade	Composition : Autres Matériaux : Enduit
	Traitement de la toiture	Forme : 2 pans Matériaux : Tuile plate
	Dispositions particulières	Corniche
Qualité paysagère & écologique	Espace libre : Présence	
	Espace paysager : Non renseigné	

Flins-sur-Seine

Edifice patrimoine urbain et rural
78238_PAT_007

Nom : Maison de notable

Typologie : Maison de notable
111 RUE MAURICE BERTEAUX

Etat : Bon et authentique **PROTECTION :**
Remarquable

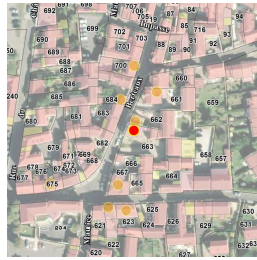

Genèse	Non renseigné
---------------	---------------

Période de construction	<i>Non renseigné</i>	Intérêt	Historique : Architectural : OUI Paysager : OUI
--------------------------------	----------------------	----------------	---

PRINCIPALES CARACTERISTIQUES

Morphologie & Implantation des constructions	Rapport à la rue : Aligné	
	Rapport aux limites : Sur une limite (1 côté)	
	Autres éléments à préserver : Bâtiment secondaire	
Gabarit : R+1+C		
Qualité urbaine & architecturale	Traitement de la façade	Composition : Travées régulières Matériaux : Enduit
	Traitement de la toiture	Forme : Mansardée Matériaux : Ardoise
	Dispositions particulières	<i>lucarne à pignon, garde corps, corniche, marquise</i>
Qualité paysagère & écologique	Espace libre : Présence	
	Espace paysager : Non renseigné	

Flins-sur-Seine

Edifice patrimoine urbain et rural
78238_PAT_006

Nom : Maison de bourg

Typologie : Maison de bourg
135 RUE MAURICE BERTEAUX

Etat : Bon et authentique **PROTECTION :**
Remarquable



Genèse	Non renseigné
---------------	---------------

Période de construction	<i>Non renseigné</i>	Intérêt	Historique : OUI Architectural : Paysager : OUI
--------------------------------	----------------------	----------------	---

PRINCIPALES CARACTERISTIQUES

Morphologie & Implantation des constructions	Rapport à la rue : Aligné	
	Rapport aux limites : Sur une limite (1 côté)	
	Autres éléments à préserver : Non renseigné	
Gabarit : R+C		
Qualité urbaine & architecturale	Traitement de la façade	Composition : Travées régulières Matériaux : Moellon calcaire
	Traitement de la toiture	Forme : 4 pans Matériaux : Tuile mécanique
	Dispositions particulières	<i>lucarne, linteau porte et fenêtre brique rouge</i>
Qualité paysagère & écologique	Espace libre : Non renseigné	
	Espace paysager : Non renseigné	

Flins-sur-Seine

Edifice patrimoine urbain et rural

78238_PAT_059

Nom : Presbytère

Typologie : Patrimoine urbain et rural

168 RUE MAURICE BERTEAUX

Etat : Bon et authentique

PROTECTION :
Remarquable



Genèse	Non renseigné
---------------	---------------

Période de construction	<i>Non renseigné</i>	Intérêt	Historique : OUI Architectural : OUI Paysager : OUI
--------------------------------	----------------------	----------------	---

PRINCIPALES CARACTERISTIQUES

Morphologie & Implantation des constructions	Rapport à la rue : En recul	
	Rapport aux limites : Sur aucune limite	
	Autres éléments à préserver : Non renseigné	
Gabarit : R+1+C		
Qualité urbaine & architecturale	Traitement de la façade	Composition : Travées régulières Matériaux : Enduit
	Traitement de la toiture	Forme : 4 pans Matériaux : Tuile plate
	Dispositions particulières	<i>Niche avec statuette</i>
Qualité paysagère & écologique	Espace libre : Non renseigné	
	Espace paysager : Non renseigné	

Flins-sur-Seine

Edifice patrimoine urbain et rural

78238_PAT_003

Nom : Maison rurale

Typologie : Maison rurale

199 RUE MAURICE BERTEAUX

Etat : Bon et authentique

PROTECTION :
Remarquable



Genèse	Non renseigné
---------------	---------------

Période de construction	<i>Non renseigné</i>	Intérêt	Historique : OUI Architectural : Paysager : OUI
--------------------------------	----------------------	----------------	---

PRINCIPALES CARACTERISTIQUES

Morphologie & Implantation des constructions	Rapport à la rue : En recul	
	Rapport aux limites : Sur une limite (1 côté)	
	Autres éléments à préserver : Bâtiment secondaire	
Gabarit : R+1		
Qualité urbaine & architecturale	Traitement de la façade	Composition : Travées régulières Matériaux : Moellon calcaire
	Traitement de la toiture	Forme : 2 pans Matériaux : Tuile mécanique
	Dispositions particulières	<i>Non renseigné</i>
Qualité paysagère & écologique	Espace libre : Présence	
	Espace paysager : Non renseigné	

Flins-sur-Seine

Edifice patrimoine urbain et rural

78238_PAT_002

Nom : Maison rurale

Typologie : Maison rurale

211 RUE MAURICE BERTEAUX

Etat : Bon et authentique

PROTECTION :
Remarquable



Genèse	Non renseigné
--------	---------------

Période de construction	<i>Non renseigné</i>	Intérêt	Historique : OUI Architectural : Paysager : OUI
-------------------------	----------------------	---------	---

PRINCIPALES CARACTERISTIQUES

Morphologie & Implantation des constructions	Rapport à la rue : En recul	
	Rapport aux limites : Sur une limite (1 côté)	
	Autres éléments à préserver : Bâtiment secondaire	
Gabarit : R+1+C		
Qualité urbaine & architecturale	Traitement de la façade	Composition : Travées régulières Matériaux : Composée
	Traitement de la toiture	Forme : 2 pans Matériaux : Non visible
	Dispositions particulières	<i>Non renseigné</i>
	Qualité paysagère & écologique	
Espace libre : Présence		
Espace paysager : Non renseigné		

Flins-sur-Seine

Edifice patrimoine urbain et rural

78238_PAT_051

Nom : Maison de bourg

Typologie : Maison de bourg

37 RUE DE MEULAN

Etat : Bon et authentique

PROTECTION :
Remarquable

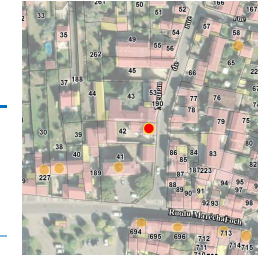

Genèse	Non renseigné
--------	---------------

Période de construction	<i>Non renseigné</i>	Intérêt	Historique : OUI Architectural : Paysager : OUI
-------------------------	----------------------	---------	---

PRINCIPALES CARACTERISTIQUES

Morphologie & Implantation des constructions	Rapport à la rue : Aligné	
	Rapport aux limites : Sur une limite (1 côté)	
	Autres éléments à préserver : Bâtiment secondaire	
Gabarit : R+1+C		
Qualité urbaine & architecturale	Traitement de la façade	Composition : Travées régulières Matériaux : Moellon calcaire
	Traitement de la toiture	Forme : 4 pans Matériaux : Ardoise
	Dispositions particulières	<i>Non renseigné</i>
	Qualité paysagère & écologique	
Espace libre : Présence		
Espace paysager : Non renseigné		

Flins-sur-Seine

Edifice patrimoine urbain et rural

78238_PAT_036

Nom : Ecole

Typologie : Immeuble de ville

137 RUE DE L'ORME

Etat : Bon et transformé

PROTECTION :
Remarquable

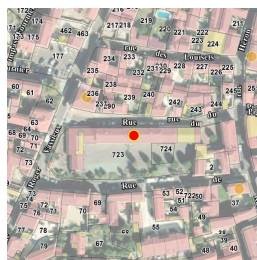

Genèse	Non renseigné
--------	---------------

Période de construction	Non renseigné	Intérêt	Historique : OUI Architectural : OUI Paysager : OUI
-------------------------	---------------	---------	---

PRINCIPALES CARACTERISTIQUES

Morphologie & Implantation des constructions	Rapport à la rue : Aligné	
	Rapport aux limites : Sur aucune limite	
	Autres éléments à préserver : Bâtiment secondaire	
	Gabarit : R+1	
Qualité urbaine & architecturale	Traitement de la façade	Composition : Travées régulières Matériaux : Enduit
	Traitement de la toiture	Forme : 2 pans Matériaux : Tuile mécanique
	Dispositions particulières	Non renseigné
Qualité paysagère & écologique	Espace libre : Présence	
	Espace paysager : Non renseigné	

Flins-sur-Seine

Edifice patrimoine urbain et rural

78238_PAT_028

Nom : Maison de bourg

Typologie : Maison de bourg

150 RUE DE L'ORME

Etat : Bon et transformé

PROTECTION :
Remarquable

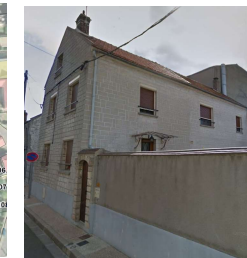
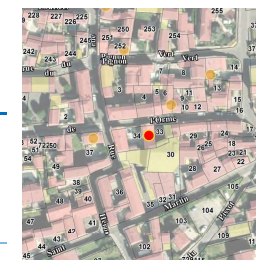

Genèse	Non renseigné
--------	---------------

Période de construction	Non renseigné	Intérêt	Historique : OUI Architectural : Paysager : OUI
-------------------------	---------------	---------	---

PRINCIPALES CARACTERISTIQUES

Morphologie & Implantation des constructions	Rapport à la rue : Aligné	
	Rapport aux limites : Sur une limite (1 côté)	
	Autres éléments à préserver : Non renseigné	
	Gabarit : R+1+C	
Qualité urbaine & architecturale	Traitement de la façade	Composition : Travées régulières Matériaux : Pierre de taille
	Traitement de la toiture	Forme : 2 pans Matériaux : Tuile mécanique
	Dispositions particulières	Marquise
Qualité paysagère & écologique	Espace libre : Non renseigné	
	Espace paysager : Non renseigné	

Flins-sur-Seine

Edifice patrimoine urbain et rural

78238_PAT_026

Nom : Maison de bourg

Typologie : Maison de bourg

161 RUE DE L'ORME

Etat : Bon et transformé

PROTECTION :
Remarquable

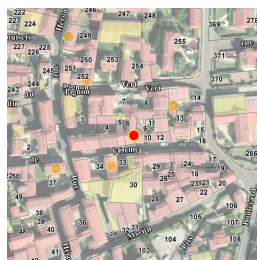

Genèse	Non renseigné
---------------	---------------

Période de construction	<i>Non renseigné</i>	Intérêt	Historique : OUI Architectural : Paysager : OUI
--------------------------------	----------------------	----------------	---

PRINCIPALES CARACTERISTIQUES

Morphologie & Implantation des constructions	Rapport à la rue : Aligné	
	Rapport aux limites : Sur les deux limites au moins (2 côtés ou plus)	
	Autres éléments à préserver : Non renseigné	
	Gabarit : R+1	
Qualité urbaine & architecturale	Traitement de la façade	Composition : Travées irrégulières Matériaux : Enduit
	Traitement de la toiture	Forme : 2 pans Matériaux : Tuile plate
	Dispositions particulières	<i>Corniche</i>
Qualité paysagère & écologique	Espace libre : Présence	
	Espace paysager : Non renseigné	

Flins-sur-Seine

Edifice patrimoine urbain et rural

78238_PAT_029

Nom : Maison de bourg

Typologie : Maison de bourg

119 RUE DU PIGNON VERT

Etat : Bon et transformé

PROTECTION :
Remarquable

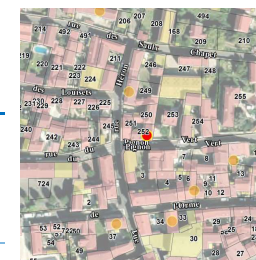

Genèse	Non renseigné
---------------	---------------

Période de construction	1898	Intérêt	Historique : OUI Architectural : Paysager : OUI
--------------------------------	------	----------------	---

PRINCIPALES CARACTERISTIQUES

Morphologie & Implantation des constructions	Rapport à la rue : Aligné	
	Rapport aux limites : Sur les deux limites au moins (2 côtés ou plus)	
	Autres éléments à préserver : Non renseigné	
	Gabarit : R+1	
Qualité urbaine & architecturale	Traitement de la façade	Composition : Travées régulières Matériaux : Enduit
	Traitement de la toiture	Forme : 2 pans Matériaux : Tuile mécanique
	Dispositions particulières	<i>Lucarnes</i>
Qualité paysagère & écologique	Espace libre : Présence	
	Espace paysager : Non renseigné	

Flins-sur-Seine

Edifice patrimoine urbain et rural

78238_PAT_032

Nom : Villa

Typologie : Villa

20 RUE ROGER VASSIEUX

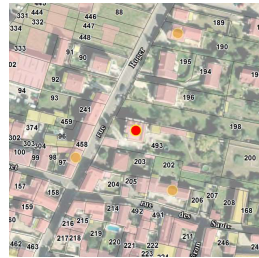

Etat : Bon et transformé

PROTECTION :
Remarquable

Genèse	Non renseigné
---------------	---------------

Période de construction	<i>Non renseigné</i>	Intérêt	Historique : Architectural : OUI Paysager : OUI
--------------------------------	----------------------	----------------	---

PRINCIPALES CARACTERISTIQUES

Morphologie & Implantation des constructions	Rapport à la rue : En recul	
	Rapport aux limites : Sur une limite (1 côté)	
	Autres éléments à préserver : Bâtiment secondaire	
Gabarit : R+1+C		
Qualité urbaine & architecturale	Traitement de la façade	Composition : Travées régulières Matériaux : Enduit
	Traitement de la toiture	Forme : 4 pans Matériaux : Tuile plate
	Dispositions particulières	<i>Lucarne, Hublot, Garde corps, Corniche</i>
Qualité paysagère & écologique	Espace libre : Présence	
	Espace paysager : Non renseigné	

Flins-sur-Seine

Edifice patrimoine urbain et rural

78238_PAT_048

Nom : Maison avec boutique

Typologie : Maison de bourg

100 RUE ROGER VASSIEUX



Etat : Moyen

PROTECTION :
Remarquable

Genèse	Non renseigné
---------------	---------------

Période de construction	<i>Non renseigné</i>	Intérêt	Historique : OUI Architectural : Paysager : OUI
--------------------------------	----------------------	----------------	---

PRINCIPALES CARACTERISTIQUES

Morphologie & Implantation des constructions	Rapport à la rue : Aligné	
	Rapport aux limites : Sur les deux limites au moins (2 côtés ou plus)	
	Autres éléments à préserver : Non renseigné	
Gabarit : R+1		
Qualité urbaine & architecturale	Traitement de la façade	Composition : Travées régulières Matériaux : Composée
	Traitement de la toiture	Forme : 4 pans Matériaux : Tuile mécanique
	Dispositions particulières	<i>colombage, barre d'appui,</i>
Qualité paysagère & écologique	Espace libre : Non renseigné	
	Espace paysager : Non renseigné	

Flins-sur-Seine

Edifice patrimoine urbain et rural

78238_PAT_034

Nom : Maison rurale

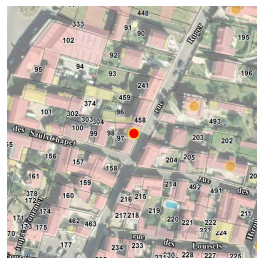

Typologie : Maison rurale

159 RUE ROGER VASSIEUX

Etat : Bon et transformé

PROTECTION :
Remarquable

Genèse	Non renseigné
--------	---------------

Période de construction	<i>Non renseigné</i>	Intérêt	Historique : OUI Architectural : Paysager : OUI
-------------------------	----------------------	---------	---

PRINCIPALES CARACTERISTIQUES

Morphologie & Implantation des constructions	Rapport à la rue : Aligné	
	Rapport aux limites : Sur les deux limites au moins (2 côtés ou plus)	
	Autres éléments à préserver : Non renseigné	
Gabarit : R+1		
Qualité urbaine & architecturale	Traitement de la façade	Composition : Travées régulières Matériaux : Moellon calcaire
	Traitement de la toiture	Forme : 2 pans Matériaux : Non visible
	Dispositions particulières	<i>Poutre bois, corniche, volets bois</i>
Qualité paysagère & écologique	Espace libre : Non renseigné	
	Espace paysager : Non renseigné	

Flins-sur-Seine

Edifice patrimoine urbain et rural

78238_PAT_033

Nom : Villa



Typologie : Villa

276 RUE ROGER VASSIEUX

Etat : Bon et transformé

PROTECTION :
Remarquable

Genèse	Non renseigné
--------	---------------

Période de construction	<i>Non renseigné</i>	Intérêt	Historique : Architectural : OUI Paysager : OUI
-------------------------	----------------------	---------	---

PRINCIPALES CARACTERISTIQUES

Morphologie & Implantation des constructions	Rapport à la rue : En recul	
	Rapport aux limites : Sur une limite (1 côté)	
	Autres éléments à préserver : Mur	
Gabarit : R+1+C		
Qualité urbaine & architecturale	Traitement de la façade	Composition : Travées régulières Matériaux : Composée
	Traitement de la toiture	Forme : 2 pans Matériaux : Tuile mécanique
	Dispositions particulières	<i>appui fenêtres, linteaux, moellons calcaire</i>
Qualité paysagère & écologique	Espace libre : Présence	
	Espace paysager : Non renseigné	

Flins-sur-Seine

Edifice patrimoine urbain et rural

78238_PAT_031

Nom : Maison rurale

Typologie : Maison rurale

155 RUE DES SAULX CHAPET

Etat : Bon et transformé

PROTECTION :
Remarquable



Genèse	Non renseigné
---------------	---------------

Période de construction	<i>Non renseigné</i>	Intérêt	Historique : OUI Architectural : Paysager : OUI
--------------------------------	----------------------	----------------	---

PRINCIPALES CARACTERISTIQUES

Morphologie & Implantation des constructions	Rapport à la rue : En recul	
	Rapport aux limites : Sur les deux limites au moins (2 côtés ou plus)	
	Autres éléments à préserver : Mur	
Gabarit : R+1		
Qualité urbaine & architecturale	Traitement de la façade	Composition : Travées irrégulières Matériaux : Enduit
	Traitement de la toiture	Forme : 2 pans Matériaux : Tuile mécanique
	Dispositions particulières	<i>Non renseigné</i>
Qualité paysagère & écologique	Espace libre : Présence	
	Espace paysager : Non renseigné	

Flins-sur-Seine

Edifice patrimoine urbain et rural

78238_PAT_057

Nom : Croix de chemin

Typologie : *Patrimoine urbain et rural*

15 RUE DE L' EGLISE

Etat : Bon et authentique

PROTECTION :
Remarquable



Genèse	Les croix y compris les croix pattées sont une des particularités du territoire et notamment du Vexin . Ces croix monolithiques datent généralement du Xème, XIIème et XIIIème siècles.
---------------	---

Période de construction	<i>Non renseigné</i>	Intérêt	Historique : OUI Architectural : Paysager :
--------------------------------	----------------------	----------------	---

Dispositions particulières	<i>Non renseigné</i>
----------------------------	----------------------

Flins-sur-Seine

Edifice patrimoine urbain et rural

78238_PAT_056

Nom : Lavoir

Typologie : *Patrimoine urbain et rural*

15 RUE DE L' EGLISE



Etat : Bon et transformé

PROTECTION :
Remarquable

Genèse	Les lavoirs sont des dispositifs urbains et ruraux très présents sur le territoire. Ils participent au contexte constructif du XIXème siècle lié à la gestion de l'écoulement des eaux de pluie et de ruissellement.
---------------	--

Période de construction	<i>Non renseigné</i>	Intérêt	Historique : OUI Architectural : Paysager : OUI
--------------------------------	----------------------	----------------	---

Dispositions particulières	<i>Non renseigné</i>
----------------------------	----------------------

Flins-sur-Seine

Edifice patrimoine urbain et rural

78238_PAT_060

Nom : Lavoir

Typologie : *Patrimoine urbain et rural*

125 RUE DU LAVOIR

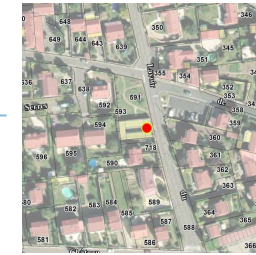

Etat : Bon et transformé

PROTECTION :
Remarquable

Genèse	Les lavoirs sont des dispositifs urbains et ruraux très présents sur le territoire. Ils participent au contexte constructif du XIXème siècle lié à la gestion de l'écoulement des eaux de pluie et de ruissellement.
---------------	--

Période de construction	<i>XIXème siècle</i>	Intérêt	Historique : OUI Architectural : Paysager : OUI
--------------------------------	----------------------	----------------	---

Dispositions particulières	<i>Non renseigné</i>
----------------------------	----------------------

Flins-sur-Seine

Ensemble bâti

78238_PAT_061

Nom : Château du Bois Bodin

Typologie : Château

10 RESIDENCE DU BOIS BODIN

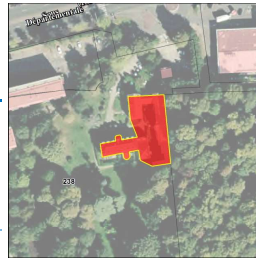

Etat : Bon et transformé

PROTECTION :
Remarquable

Genèse	Non renseigné
---------------	---------------

Période de construction	<i>Non renseigné</i>	Intérêt	Historique : OUI Architectural : OUI Paysager : OUI
--------------------------------	----------------------	----------------	---

PRINCIPALES CARACTERISTIQUES

Morphologie & Implantation des constructions	Rapport à la rue : Non concerné	
	Rapport aux limites : Non concerné	
	Autres éléments à préserver : Bâtiment secondaire	
	Gabarit : R+2	
Qualité urbaine & architecturale	Traitement de la façade	Composition : Travées régulières Matériaux : Enduit
	Traitement de la toiture	Forme : 4 pans Matériaux : Ardoise
	Dispositions particulières	<i>Lucarnes, garde-corps ferronnerie, corniche, chambranle, lucarnes</i>
Qualité paysagère & écologique	Espace libre : Présence	
	Espace paysager : Jardin intéressant	

Flins-sur-Seine

Ensemble bâti

78238_PAT_053

Nom : Corps de ferme

Typologie : Corps de ferme

79 RUE CHARLES DE GAULLE



Etat : Moyen

PROTECTION :
Remarquable

Genèse	Non renseigné
---------------	---------------

Période de construction	<i>Non renseigné</i>	Intérêt	Historique : Architectural : Paysager : OUI
--------------------------------	----------------------	----------------	---

PRINCIPALES CARACTERISTIQUES

Morphologie & Implantation des constructions	Rapport à la rue : Non concerné	
	Rapport aux limites : Non concerné	
	Autres éléments à préserver : Non renseigné	
	Gabarit : R+1 +C	
Qualité urbaine & architecturale	Traitement de la façade	Composition : Travées irrégulières Matériaux : Enduit
	Traitement de la toiture	Forme : 2 pans Matériaux : Tuile mécanique
	Dispositions particulières	<i>Non renseigné</i>
Qualité paysagère & écologique	Espace libre : Présence	
	Espace paysager : Non renseigné	

Flins-sur-Seine

Ensemble bâti

78238_PAT_047

Nom : Corps de ferme

Typologie : Corps de ferme

163 RUE HERON

Etat : Bon et transformé

PROTECTION :
Remarquable



Genèse	Non renseigné
---------------	---------------

Période de construction	<i>Non renseigné</i>	Intérêt	Historique : Architectural : Paysager : OUI
--------------------------------	----------------------	----------------	---

PRINCIPALES CARACTERISTIQUES

Morphologie & Implantation des constructions	Rapport à la rue : Non concerné	
	Rapport aux limites : Non concerné	
	Autres éléments à préserver : Non renseigné	
	Gabarit : R+1	
Qualité urbaine & architecturale	Traitement de la façade	Composition : Travées régulières Matériaux : Enduit
	Traitement de la toiture	Forme : 4 pans Matériaux : Tuile mécanique
	Dispositions particulières	<i>Non renseigné</i>
Qualité paysagère & écologique	Espace libre : Présence	
	Espace paysager : Non renseigné	

Flins-sur-Seine

Ensemble bâti

78238_PAT_050

Nom : Corps de ferme

Typologie : Corps de ferme

73 RUE DE MEULAN

Etat : Bon et transformé

PROTECTION :
Remarquable



Genèse	Non renseigné
---------------	---------------

Période de construction	<i>Non renseigné</i>	Intérêt	Historique : Architectural : Paysager : OUI
--------------------------------	----------------------	----------------	---

PRINCIPALES CARACTERISTIQUES

Morphologie & Implantation des constructions	Rapport à la rue : Non concerné	
	Rapport aux limites : Non concerné	
	Autres éléments à préserver : Non renseigné	
	Gabarit : R+1	
Qualité urbaine & architecturale	Traitement de la façade	Composition : Travées régulières Matériaux : Enduit
	Traitement de la toiture	Forme : 2 pans Matériaux : Tuile mécanique
	Dispositions particulières	<i>garde-corps, marquise, encadrement fenêtre</i>
Qualité paysagère & écologique	Espace libre : Présence	
	Espace paysager : Non renseigné	

Flins-sur-Seine

Ensemble bâti

78238_PAT_023

Nom : Maison rurale

Typologie : Maison rurale

147 RUE SAINT-MARTIN

Etat : Bon et transformé

PROTECTION :
Remarquable



Genèse	Non renseigné
--------	---------------

Période de construction	Non renseigné	Intérêt	Historique : Architectural : Paysager : OUI
-------------------------	---------------	---------	---

PRINCIPALES CARACTERISTIQUES

Morphologie & Implantation des constructions	Rapport à la rue : Non concerné	
	Rapport aux limites : Non concerné	
	Autres éléments à préserver : Non renseigné	
	Gabarit : R+1	
Qualité urbaine & architecturale	Traitement de la façade	Composition : travées irrégulières Matériaux : Moellon calcaire
	Traitement de la toiture	Forme : 2 pans Matériaux : Tuile mécanique
	Dispositions particulières	<i>Non renseigné</i>
Qualité paysagère & écologique	Espace libre : Présence	
	Espace paysager : Non renseigné	

Flins-sur-Seine

Ensemble bâti

78238_PAT_024

Nom : Corps de ferme

Typologie : Corps de ferme

185 RUE SAINT-MARTIN

Etat : Bon et transformé

PROTECTION :
Remarquable



Genèse	Non renseigné
--------	---------------

Période de construction	Non renseigné	Intérêt	Historique : Architectural : Paysager : OUI
-------------------------	---------------	---------	---

PRINCIPALES CARACTERISTIQUES

Morphologie & Implantation des constructions	Rapport à la rue : Non concerné	
	Rapport aux limites : Non concerné	
	Autres éléments à préserver : Non renseigné	
	Gabarit : R+1	
Qualité urbaine & architecturale	Traitement de la façade	Composition : Travées irrégulières Matériaux : Enduit
	Traitement de la toiture	Forme : 2 pans Matériaux : Tuile mécanique
	Dispositions particulières	<i>Non renseigné</i>
Qualité paysagère & écologique	Espace libre : Présence	
	Espace paysager : Non renseigné	

FICHES DE PROTECTION PATRIMONIALE

FOLLAINVILLE-DENNEMONT

SOMMAIRE DETAILLE

Edifice, Patrimoine Urbain et Rural (EPUR)

EDIFICE

ADRESSE	N° RUE	PAGE	IDENTIFIANT
BOIS (RUE DU)	1	1097	78239_PAT_015
JEAN JAURES (RUE)		1098	78239_PAT_008
MAIRIE (PLACE DE LA)	2	1099	78239_PAT_014
PIERRE ET MARIE CURIE (RUE)	5	1100	78239_PAT_001
TOUR DU VAL (CHEMIN DE LA)		1101	78239_PAT_005

PATRIMOINE URBAIN ET RURAL

ADRESSE	N° RUE	PAGE	IDENTIFIANT
FOLLAINVILLE A LIMAY (ROUTE DE)		1102	78239_PAT_007
JEAN JAURES (RUE)		1103	78239_PAT_020
LAVOIRS (RUE DES)	15	1104	78239_PAT_009
LAVOIRS (RUE DES)		1105	78239_PAT_012
LAVOIRS (RUE DES)		1106	78239_PAT_003
PASTEUR (RUE)		1107	78239_PAT_006
WILSON (RUE)		1108	78239_PAT_011

Ensembles bâtis (EB)

ADRESSE	N° RUE	PAGE	IDENTIFIANT
GROUX (RUE DES)	13	1109	78239_PAT_010
WILSON (RUE)	3	1110	78239_PAT_002

Follainville-Dennemont

Edifice patrimoine urbain et rural
78239_PAT_015

Nom : Maison de bourg

Typologie : Maison de bourg
1 RUE DU BOIS

Etat : Bon et transformé **PROTECTION :**
Remarquable

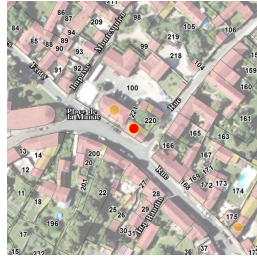

Genèse	Non renseigné
---------------	---------------

Période de construction	<i>Non renseigné</i>	Intérêt	Historique : OUI Architectural : OUI Paysager :
--------------------------------	----------------------	----------------	---

PRINCIPALES CARACTERISTIQUES

Morphologie & Implantation des constructions	Rapport à la rue : Aligné	
	Rapport aux limites : Sur les deux limites au moins (2 côtés ou plus)	
	Autres éléments à préserver : Non renseigné	
Gabarit : R+1		
Qualité urbaine & architecturale	Traitement de la façade	Composition : Travées régulières Matériaux : Enduit
	Traitement de la toiture	Forme : 2 pans Matériaux : Tuile mécanique
	Dispositions particulières	<i>Encadrement fenêtre</i>
	Qualité paysagère & écologique	
Espace libre : Présence		
Espace paysager : Non renseigné		

Follainville-Dennemont

Edifice patrimoine urbain et rural
78239_PAT_008

Nom : Chapelle Saint Elisabeth

Typologie : Patrimoine urbain et rural
RUE JEAN JAURES

Etat : Bon et transformé **PROTECTION :**
Remarquable



Genèse	Non renseigné
---------------	---------------

Période de construction	<i>Non renseigné</i>	Intérêt	Historique : OUI Architectural : OUI Paysager :
--------------------------------	----------------------	----------------	---

PRINCIPALES CARACTERISTIQUES

Morphologie & Implantation des constructions	Rapport à la rue : En recul	
	Rapport aux limites : Sur aucune limite	
	Autres éléments à préserver : Non renseigné	
Gabarit : HORS GABARIT		
Qualité urbaine & architecturale	Traitement de la façade	Composition : Travées régulières Matériaux : Enduit
	Traitement de la toiture	Forme : 2 pans Matériaux : Tuile mécanique
	Dispositions particulières	<i>Barres d'appui et modénatures fenêtres</i>
	Qualité paysagère & écologique	
Espace libre : Présence		
Espace paysager : Non renseigné		

Follainville-Dennemont

Edifice patrimoine urbain et rural
 78239_PAT_014

Nom : Mairie

Typologie : Maison de notable
 2 PLACE DE LA MAIRIE



Etat : Bon et transformé **PROTECTION :**
 Remarquable

Genèse	Non renseigné
--------	---------------

Période de construction	Non renseigné	Intérêt	Historique : OUI Architectural : OUI Paysager :
-------------------------	---------------	---------	---

PRINCIPALES CARACTERISTIQUES

Morphologie & Implantation des constructions	Rapport à la rue : En recul	
	Rapport aux limites : Sur une limite (1 côté)	
	Autres éléments à préserver : Non renseigné	
	Gabarit : R+1+C	
Qualité urbaine & architecturale	Traitement de la façade	Composition : Travées régulières Matériaux : Enduit
	Traitement de la toiture	Forme : 2 pans Matériaux : Tuile mécanique
	Dispositions particulières	Non renseigné
Qualité paysagère & écologique	Espace libre : Présence	
	Espace paysager : Non renseigné	

Follainville-Dennemont

Edifice patrimoine urbain et rural
 78239_PAT_001

Nom : Bâtiment agricole

Typologie : Bâtiment agricole
 5 RUE PIERRE ET MARIE CURIE

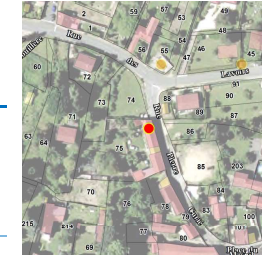

Etat : Dégradé **PROTECTION :**
 Remarquable

Genèse	Non renseigné
--------	---------------

Période de construction	Non renseigné	Intérêt	Historique : OUI Architectural : Paysager :
-------------------------	---------------	---------	---

PRINCIPALES CARACTERISTIQUES

Morphologie & Implantation des constructions	Rapport à la rue : Aligné	
	Rapport aux limites : Sur les deux limites au moins (2 côtés ou plus)	
	Autres éléments à préserver : Mur	
	Gabarit : R+1	
Qualité urbaine & architecturale	Traitement de la façade	Composition : Travées régulières Matériaux : Pierre de taille
	Traitement de la toiture	Forme : 2 pans Matériaux : Tuile mécanique
	Dispositions particulières	Laverie d'Orange, Contreforts Murs...
Qualité paysagère & écologique	Espace libre : Absence	
	Espace paysager : Non renseigné	

Follainville-Dennemont

Edifice patrimoine urbain et rural

78239_PAT_005

Nom : Hôtel restaurant : La Tour Du Val

Typologie : Patrimoine urbain et rural

CHEMIN DE LA TOUR DU VAL

Etat : Bon et authentique

PROTECTION :
Exceptionnel



Génèse

Un vieux moulin construit vers 1840, ses engrenages et ses ailes provenaient de l'ancien moulin hollandais du Parc Monceau à Paris qui avait été démantelé. En 1901 d'importants travaux de terrassements et de transformation ont été faits par son propriétaire Jules Duval, il récupéra des vieilles portes de cellule de la prison Mazas. Puis l'aviateur Gabriel Voisin entreposa son aéroplane dans les grottes de la tour. En 1960 le saxophoniste Alix Combelle y réalisa les bâtiments actuels.

Période de construction

Non renseigné

Intérêt

Historique :
Architectural : OUI
Paysager : OUI

PRINCIPALES CARACTERISTIQUES

Morphologie & Implantation des constructions

Rapport à la rue : En recul
Rapport aux limites : Sur aucune limite
Autres éléments à préserver : Ouvrage d'art
Gabarit : R+1

Qualité urbaine & architecturale

Traitement de la façade	Composition : Travées irrégulières Matériaux : Pierre de taille
Traitement de la toiture	Forme : Complexe Matériaux : Autres
Dispositions particulières	<i>chaînage d'angle, créneaux Tour médiévale, matériaux</i>

Qualité paysagère & écologique

Espace libre : Présence
Espace paysager : Jardin intéressant
Arbre remarquable

Follainville-Dennemont

Edifice patrimoine urbain et rural

78239_PAT_007

Nom : Croix de Pelerinage

Typologie : *Patrimoine urbain et rural*

ROUTE DE FOLLAINVILLE A LIMAY

Etat : Bon et authentique

PROTECTION :
Remarquable



Génèse

Les croix y compris les croix pattées sont une des particularités du territoire et notamment du Vexin . Ces croix monolithiques datent généralement du Xème, XIIème et XIIIème siècles.

Période de construction

Non renseigné

Intérêt

Historique : OUI
Architectural :
Paysager :

Dispositions particulières

Non renseigné

Follainville-Dennemont

Edifice patrimoine urbain et rural

78239_PAT_020

Nom : Croix

Typologie : *Patrimoine urbain et rural*

RUE JEAN JAURES



Etat : Bon et transformé

PROTECTION :
Remarquable

Genèse	Les croix y compris les croix pattées sont une des particularités du territoire et notamment du Vexin . Ces croix monolithiques datent généralement du Xème, XIIème et XIIIème siècles.
---------------	---

Période de construction		Intérêt	Historique : OUI Architectural : Paysager :
--------------------------------	--	----------------	---

Dispositions particulières	
----------------------------	--

Follainville-Dennemont

Edifice patrimoine urbain et rural

78239_PAT_009

Nom : Lavoir couvert - Croix de Pelerinage

Typologie : *Patrimoine urbain et rural*

15 RUE DES LAVOIRS



Etat : Bon et authentique

PROTECTION :
Remarquable

Genèse	Les lavoirs sont des dispositifs urbains et ruraux très présents sur le territoire. Ils participent au contexte constructif du XIXème siècle lié à la gestion de l'écoulement des eaux de pluie et de ruissellement.
---------------	--

Période de construction	<i>Non renseigné</i>	Intérêt	Historique : OUI Architectural : Paysager :
--------------------------------	----------------------	----------------	---

Dispositions particulières	<i>Non renseigné</i>
----------------------------	----------------------

Follainville-Dennemont

Edifice patrimoine urbain et rural

78239_PAT_012

Nom : Calvaire

Typologie : Patrimoine urbain et rural

RUE DES LAVOIRS

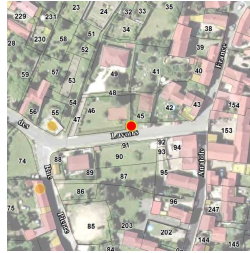

Etat : Bon et authentique **PROTECTION : Remarquable**

Genèse	Non renseigné
---------------	---------------

Période de construction	Non renseigné	Intérêt	Historique : OUI Architectural : Paysager :
--------------------------------	---------------	----------------	---

Dispositions particulières	Non renseigné
----------------------------	---------------

Follainville-Dennemont

Edifice patrimoine urbain et rural

78239_PAT_003

Nom : Lavoir couvert

Typologie : Patrimoine urbain et rural

RUE DES LAVOIRS

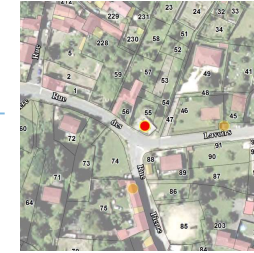

Etat : Bon et authentique **PROTECTION : Remarquable**

Genèse	Les lavoirs sont des dispositifs urbains et ruraux très présents sur le territoire. Ils participent au contexte constructif du XIXème siècle lié à la gestion de l'écoulement des eaux de pluie et de ruissellement.
---------------	--

Période de construction	Non renseigné	Intérêt	Historique : OUI Architectural : Paysager :
--------------------------------	---------------	----------------	---

Dispositions particulières	Murs d'enceinte
----------------------------	-----------------

Follainville-Dennemont

Edifice patrimoine urbain et rural

78239_PAT_006

Nom : Croix de Pèlerinage

Typologie : Patrimoine urbain et rural

RUE PASTEUR



Etat : Bon et authentique **PROTECTION :**
Remarquable

Genèse	Les croix y compris les croix pattées sont une des particularités du territoire et notamment du Vexin . Ces croix monolithiques datent généralement du Xème, XIIème et XIIIème siècles.
---------------	---

Période de construction	<i>Non renseigné</i>	Intérêt	Historique : OUI Architectural : Paysager :
--------------------------------	----------------------	----------------	---

Dispositions particulières	<i>Non renseigné</i>
----------------------------	----------------------

Follainville-Dennemont

Edifice patrimoine urbain et rural

78239_PAT_011

Nom : Croix

Typologie : Patrimoine urbain et rural

RUE WILSON

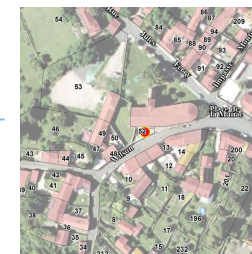

Etat : Bon et authentique **PROTECTION :**
Remarquable

Genèse	Les croix y compris les croix pattées sont une des particularités du territoire et notamment du Vexin . Ces croix monolithiques datent généralement du Xème, XIIème et XIIIème siècles.
---------------	---

Période de construction	<i>Non renseigné</i>	Intérêt	Historique : OUI Architectural : Paysager :
--------------------------------	----------------------	----------------	---

Dispositions particulières	<i>Non renseigné</i>
----------------------------	----------------------