

Follainville-Dennemont

Ensemble bâti
78239_PAT_010
Nom : Corps de ferme

Typologie : Corps de ferme
13 RUE DES GROUX

Etat : Bon et transformé **PROTECTION :**
Remarquable

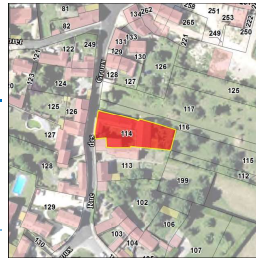

Genèse	Non renseigné
--------	---------------

Période de construction	Non renseigné	Intérêt	Historique : OUI Architectural : Paysager :
-------------------------	---------------	---------	---

PRINCIPALES CARACTERISTIQUES

Morphologie & Implantation des constructions	Rapport à la rue : Non concerné	
	Rapport aux limites : Non concerné	
	Autres éléments à préserver : Non renseigné	
	Gabarit : R+1+C	
Qualité urbaine & architecturale	Traitement de la façade	Composition : Travées irrégulières Matériaux : Moellon calcaire
	Traitement de la toiture	Forme : 2 pans Matériaux : Tuile plate
	Dispositions particulières	Non renseigné
Qualité paysagère & écologique	Espace libre : Présence	
	Espace paysager : Non renseigné	

Follainville-Dennemont

Ensemble bâti
78239_PAT_002
Nom : Ensemble bâti

Typologie : Ensemble bâti
3 RUE WILSON

Etat : Bon et transformé **PROTECTION :**
Remarquable

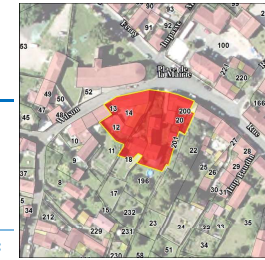

Genèse	Non renseigné
--------	---------------

Période de construction	Non renseigné	Intérêt	Historique : OUI Architectural : Paysager :
-------------------------	---------------	---------	---

PRINCIPALES CARACTERISTIQUES

Morphologie & Implantation des constructions	Rapport à la rue : Non concerné	
	Rapport aux limites : Non concerné	
	Autres éléments à préserver : Non renseigné	
	Gabarit : R+1	
Qualité urbaine & architecturale	Traitement de la façade	Composition : Travées régulières Matériaux : Moellon calcaire
	Traitement de la toiture	Forme : 2 pans Matériaux : Tuile mécanique
	Dispositions particulières	Non renseigné
Qualité paysagère & écologique	Espace libre : Présence	
	Espace paysager : Non renseigné	

FICHES DE PROTECTION PATRIMONIALE

FONTENAY-MAUVOISIN

SOMMAIRE DETAILLE

Edifice, Patrimoine Urbain et Rural (EPUR)

EDIFICE

ADRESSE	N° RUE	PAGE	IDENTIFIANT
BIHOT (RUE DU)	9	1115	78245_PAT_008
BIHOT (RUE DU)	13	1116	78245_PAT_007
EGLISE (CHEMIN DE L')		1117	78245_PAT_001
GRANDE FONTAINE (RUE DE LA)	4	1118	78245_PAT_006

PATRIMOINE URBAIN ET RURAL

ADRESSE	N° RUE	PAGE	IDENTIFIANT
VALLEE (RUE DE LA)	4	1119	78245_PAT_002

Ensembles bâtis (EB)

ADRESSE	N° RUE	PAGE	IDENTIFIANT
BIHOT (RUE DU)	10	1121	78245_PAT_013
CLOS DU RAME (RUE DU)	25	1122	78245_PAT_014
CLOS DU RAME (RUE DU)	27	1123	78245_PAT_004
CLOS DU RAME (RUE DU)	31	1124	78245_PAT_011
CLOS DU RAME (RUE DU)	32	1125	78245_PAT_003
FOND DU PARADIS (RUE DU)	2	1126	78245_PAT_012
FOND DU PARADIS (RUE DU)	3	1127	78245_PAT_009
GRANDE FONTAINE (RUE DE LA)	12	1128	78245_PAT_005
GRANDE FONTAINE (RUE DE LA)	14	1129	78245_PAT_010
MOUTIER (RUE DU)	1	1130	78245_PAT_015

Fontenay-Mauvoisin

Edifice patrimoine urbain et rural

78245_PAT_008

Nom : Maison d'habitation

Typologie : Maison rurale

9 RUE DU BIHOT

Etat : Bon et authentique

PROTECTION :
Remarquable



Genèse	Non renseigné
---------------	---------------

Période de construction	XVIII ^{ème} siècle	Intérêt	Historique : OUI Architectural : Paysager :
--------------------------------	-----------------------------	----------------	---

PRINCIPALES CARACTERISTIQUES

Morphologie & Implantation des constructions	Rapport à la rue : En recul	
	Rapport aux limites : Sur une limite (1 côté)	
	Autres éléments à préserver : Ouverture	
	Gabarit : R+1	
Qualité urbaine & architecturale	Traitement de la façade	Composition : Travées irrégulières Matériaux : Moellon calcaire
	Traitement de la toiture	Forme : 2 pans Matériaux : Tuile mécanique
	Dispositions particulières	volets
Qualité paysagère & écologique	Espace libre : Présence	
	Espace paysager : Non renseigné	

Fontenay-Mauvoisin

Edifice patrimoine urbain et rural

78245_PAT_007

Nom : Maison rurale

Typologie : Maison rurale

13 RUE DU BIHOT

Etat : Bon et transformé

PROTECTION :
Remarquable



Genèse	Non renseigné
---------------	---------------

Période de construction	XIX ^{ème} siècle	Intérêt	Historique : OUI Architectural : Paysager :
--------------------------------	---------------------------	----------------	---

PRINCIPALES CARACTERISTIQUES

Morphologie & Implantation des constructions	Rapport à la rue : Aligné	
	Rapport aux limites : Sur une limite (1 côté)	
	Autres éléments à préserver : Mur	
	Gabarit : R+1	
Qualité urbaine & architecturale	Traitement de la façade	Composition : Travées irrégulières Matériaux : Enduit
	Traitement de la toiture	Forme : 2 pans Matériaux : Tuile mécanique
	Dispositions particulières	volets
Qualité paysagère & écologique	Espace libre : Présence	
	Espace paysager : Non renseigné	

Fontenay-Mauvoisin

Edifice patrimoine urbain et rural

78245_PAT_001

Nom : Eglise Saint Nicolas

Typologie : Patrimoine urbain et rural

CHEMIN DE L' EGLISE

Etat : Bon et authentique

PROTECTION :
Remarquable

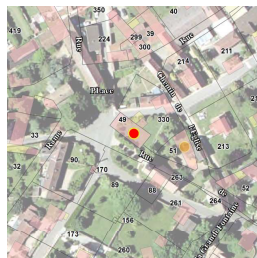

Genèse

Elle est bâtie sur une petite place plantée de tilleuls, et l'accès se fait par le pignon occidental, grâce à une porte sans ornements. Au-dessus, un petit clocher renferme les deux cloches offertes par Claude-François Poucher en 1727. Remanié au XIXème siècle, Saint Nicolas est aussi honoré dans une chapelle indépendante à Fontenay.

Période de construction

XIIIème XVIème et XIXème siècles

Intérêt

Historique : OUI
Architectural : OUI
Paysager :

PRINCIPALES CARACTERISTIQUES

Morphologie & Implantation des constructions	Rapport à la rue : Aligné	
	Rapport aux limites : Sur les deux limites au moins (2 côtés ou plus)	
	Autres éléments à préserver : Non renseigné	
	Gabarit : HORS GABARIT	
Qualité urbaine & architecturale	Traitement de la façade	Composition : Autres Matériaux : Moellon calcaire
	Traitement de la toiture	Forme : Complexe Matériaux : Ardoise
	Dispositions particulières	<i>Charpente lambrissée de la nef du XVIe siècle, avec des entrails sculptés de gueules grimaçantes ou de têtes de crocodiles. Sculpture : Vierge en majesté (vers 1378), Vierge à l'enfant (XVIe siècle), Jeune femme (XVIe siècle) ; dalle funéraire</i>
Qualité paysagère & écologique	Espace libre : Présence	
	Espace paysager : Non renseigné	

Fontenay-Mauvoisin

Edifice patrimoine urbain et rural

78245_PAT_006

Nom : Maison

Typologie : Maison rurale

4 RUE DE LA GRANDE FONTAINE

Etat : Bon et authentique

PROTECTION :
Remarquable



Genèse

Non renseigné

Période de construction

XVIIIème siècle

Intérêt

Historique : OUI
Architectural :
Paysager :

PRINCIPALES CARACTERISTIQUES

Morphologie & Implantation des constructions	Rapport à la rue : En recul	
	Rapport aux limites : Sur les deux limites au moins (2 côtés ou plus)	
	Autres éléments à préserver : Non renseigné	
	Gabarit : R+1	
Qualité urbaine & architecturale	Traitement de la façade	Composition : Travées irrégulières Matériaux : Moellon calcaire
	Traitement de la toiture	Forme : 2 pans Matériaux : Tuile plate
	Dispositions particulières	<i>lucarne mur de clôture</i>
Qualité paysagère & écologique	Espace libre : Présence	
	Espace paysager : Non renseigné	

Fontenay-Mauvoisin

Edifice patrimoine urbain et rural

78245_PAT_002

Nom : Lavoir

Typologie : *Patrimoine urbain et rural*

4 RUE DE LA VALLEE

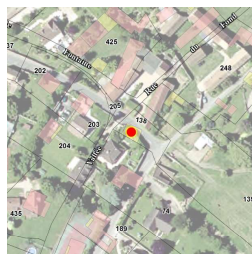

Etat : Bon et transformé

PROTECTION :
Remarquable

Genèse	Ce lavoir est rénové à la fin du XXème siècle, ce qui met en valeur sa structure charpentée et sa toiture. De plan rectangulaire, il se présente comme un atrium antique à trois galeries disposées en U et couvertes, dont les toits pentus dirigés vers l'intérieur permettent le recueillement des eaux de pluie dans le bassin central.
---------------	---

Période de construction	XVIIIème siècle	Intérêt	Historique : OUI Architectural : Paysager :
--------------------------------	-----------------	----------------	---

Dispositions particulières	structure charpentée, toiture
----------------------------	-------------------------------

Fontenay-Mauvoisin

Ensemble bâti

78245_PAT_013

Nom : Ensemble bâti

Typologie : Ensemble bâti

10 RUE DU BIHOT

Etat : Bon et authentique

PROTECTION :
Remarquable



Genèse	Non renseigné
---------------	---------------

Période de construction	<i>Non renseigné</i>	Intérêt	Historique : OUI Architectural : Paysager :
--------------------------------	----------------------	----------------	---

PRINCIPALES CARACTERISTIQUES

Morphologie & Implantation des constructions	Rapport à la rue : Non concerné	
	Rapport aux limites : Non concerné	
	Autres éléments à préserver : Non renseigné	
Gabarit : R+1+C		
Qualité urbaine & architecturale	Traitement de la façade	Composition : Travées irrégulières Matériaux : Moellon calcaire
	Traitement de la toiture	Forme : 2 pans Matériaux : Tuile plate
	Dispositions particulières	<i>Non renseigné</i>
Qualité paysagère & écologique	Espace libre : Présence	
	Espace paysager : Non renseigné	

Fontenay-Mauvoisin

Ensemble bâti

78245_PAT_014

Nom : Ensemble bâti

Typologie : Ensemble bâti

25 RUE DU CLOS DU RAME

Etat : Bon et transformé

PROTECTION :
Remarquable



Genèse	Ancienne ferme transformée en maison d'habitation
---------------	---

Période de construction	<i>Non renseigné</i>	Intérêt	Historique : OUI Architectural : Paysager :
--------------------------------	----------------------	----------------	---

PRINCIPALES CARACTERISTIQUES

Morphologie & Implantation des constructions	Rapport à la rue : Non concerné	
	Rapport aux limites : Non concerné	
	Autres éléments à préserver : Non renseigné	
Gabarit : R+1+C		
Qualité urbaine & architecturale	Traitement de la façade	Composition : Travées irrégulières Matériaux : Moellon calcaire
	Traitement de la toiture	Forme : 2 pans Matériaux : Tuile mécanique
	Dispositions particulières	<i>Non renseigné</i>
Qualité paysagère & écologique	Espace libre : Présence	
	Espace paysager : Non renseigné	

Fontenay-Mauvoisin

Ensemble bâti

78245_PAT_004

Nom : Ensemble bâti

Typologie : Ensemble bâti

27 RUE DU CLOS DU RAME



Etat : Bon et transformé

PROTECTION :
Remarquable

Genèse	Non renseigné
---------------	---------------

Période de construction	<i>Non renseigné</i>	Intérêt	Historique : OUI Architectural : Paysager :
--------------------------------	----------------------	----------------	---

PRINCIPALES CARACTERISTIQUES

Morphologie & Implantation des constructions	Rapport à la rue : Non concerné	
	Rapport aux limites : Non concerné	
	Autres éléments à préserver : Non renseigné	
	Gabarit : R+2+C	
Qualité urbaine & architecturale	Traitement de la façade	Composition : Travées irrégulières Matériaux : Moellon calcaire
	Traitement de la toiture	Forme : 2 pans Matériaux : Tuile plate
	Dispositions particulières	<i>Non renseigné</i>
Qualité paysagère & écologique	Espace libre : Présence	
	Espace paysager : Non renseigné	

Fontenay-Mauvoisin

Ensemble bâti

78245_PAT_011

Nom : Maison, écurie et grange

Typologie : Ensemble bâti

31 RUE DU CLOS DU RAME



Etat : Bon et authentique

PROTECTION :
Remarquable

Genèse	Non renseigné
---------------	---------------

Période de construction	<i>XIX^{ème} siècle</i>	Intérêt	Historique : OUI Architectural : Paysager :
--------------------------------	---------------------------------	----------------	---

PRINCIPALES CARACTERISTIQUES

Morphologie & Implantation des constructions	Rapport à la rue : Non concerné	
	Rapport aux limites : Non concerné	
	Autres éléments à préserver : Non renseigné	
	Gabarit : R+1+C	
Qualité urbaine & architecturale	Traitement de la façade	Composition : Travées irrégulières Matériaux : Moellon calcaire
	Traitement de la toiture	Forme : 2 pans Matériaux : Tuile mécanique
	Dispositions particulières	<i>Longue façade comprenant maison d'habitation, écuries et grange</i>
Qualité paysagère & écologique	Espace libre : Présence	
	Espace paysager : Non renseigné	

Fontenay-Mauvoisin

Ensemble bâti

78245_PAT_003

Nom : Ensemble bâti

Typologie : Ensemble bâti

32 RUE DU CLOS DU RAME

Etat : Bon et transformé

PROTECTION :
Remarquable

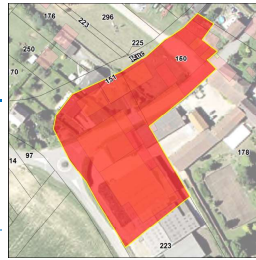

Genèse

Dans la région, il est assez rare de retrouver un ancien fief transformé en ferme, alors que ce phénomène est très fréquent vers Houdan. La maison forte qui sert de logis au seigneur est entourée de bâtiments utilitaires. Grange, bergerie, écurie et poulailler forment ainsi un quadrilatère. Ce type d'organisation permet une meilleure surveillance du domaine, car la cour est alors un lieu d'échange et d'activité important.

Période de construction

Non renseigné

Intérêt

Historique : OUI
Architectural :
Paysager :

PRINCIPALES CARACTERISTIQUES

Morphologie & Implantation des constructions	Rapport à la rue : Non concerné	
	Rapport aux limites : Non concerné	
	Autres éléments à préserver : Non renseigné	
	Gabarit : R+1	
Qualité urbaine & architecturale	Traitement de la façade	Composition : Travées irrégulières Matériaux : Moellon calcaire
	Traitement de la toiture	Forme : 2 pans Matériaux : Tuile plate
	Dispositions particulières	<i>Non renseigné</i>
Qualité paysagère & écologique	Espace libre : Présence	
	Espace paysager : Non renseigné	

Fontenay-Mauvoisin

Ensemble bâti

78245_PAT_012

Nom : Corps de ferme

Typologie : Corps de ferme

2 RUE DU FOND DU PARADIS

Etat : Bon et transformé

PROTECTION :
Remarquable



Genèse

Non renseigné

Période de construction

XVIIIe siècle

Intérêt

Historique : OUI
Architectural :
Paysager :

PRINCIPALES CARACTERISTIQUES

Morphologie & Implantation des constructions	Rapport à la rue : Non concerné	
	Rapport aux limites : Non concerné	
	Autres éléments à préserver : Non renseigné	
	Gabarit : R+1+C	
Qualité urbaine & architecturale	Traitement de la façade	Composition : Travées irrégulières Matériaux : Moellon calcaire
	Traitement de la toiture	Forme : 2 pans Matériaux : Tuile plate
	Dispositions particulières	<i>Non renseigné</i>
Qualité paysagère & écologique	Espace libre : Présence	
	Espace paysager : Non renseigné	

Fontenay-Mauvoisin

Ensemble bâti

78245_PAT_009

Nom : Corps de ferme

Typologie : Corps de ferme

3 RUE DU FOND DU PARADIS

Etat : Bon et transformé

PROTECTION :
Remarquable

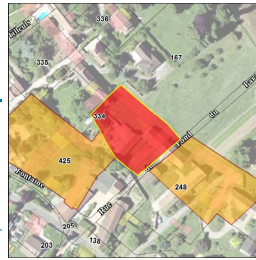

Génèse	Non renseigné
---------------	---------------

Période de construction	<i>Non renseigné</i>	Intérêt	Historique : OUI Architectural : Paysager :
--------------------------------	----------------------	----------------	---

PRINCIPALES CARACTERISTIQUES

Morphologie & Implantation des constructions	Rapport à la rue : Non concerné	
	Rapport aux limites : Non concerné	
	Autres éléments à préserver : Non renseigné	
	Gabarit : R+1	
Qualité urbaine & architecturale	Traitement de la façade	Composition : Travées irrégulières Matériaux : Moellon calcaire
	Traitement de la toiture	Forme : 2 pans Matériaux : Tuile plate
	Dispositions particulières	<i>Non renseigné</i>
Qualité paysagère & écologique	Espace libre : Présence Espace paysager : Non renseigné	

Fontenay-Mauvoisin

Ensemble bâti

78245_PAT_005

Nom : Corps de ferme

Typologie : Corps de ferme

12 RUE DE LA GRANDE FONTAINE

Etat : Bon et transformé

PROTECTION :
Remarquable



Génèse	Non renseigné
---------------	---------------

Période de construction	<i>XIXème siècle</i>	Intérêt	Historique : OUI Architectural : Paysager :
--------------------------------	----------------------	----------------	---

PRINCIPALES CARACTERISTIQUES

Morphologie & Implantation des constructions	Rapport à la rue : Non concerné	
	Rapport aux limites : Non concerné	
	Autres éléments à préserver : Non renseigné	
	Gabarit : R+1+C	
Qualité urbaine & architecturale	Traitement de la façade	Composition : Travées irrégulières Matériaux : Moellon calcaire
	Traitement de la toiture	Forme : 2 pans Matériaux : Tuile plate
	Dispositions particulières	<i>Lucarne, ancre</i>
Qualité paysagère & écologique	Espace libre : Présence Espace paysager : Non renseigné	

Fontenay-Mauvoisin

Ensemble bâti

78245_PAT_010

Nom : Corps de ferme

Typologie : Corps de ferme

14 RUE DE LA GRANDE FONTAINE

Etat : Bon et authentique

PROTECTION :
Remarquable

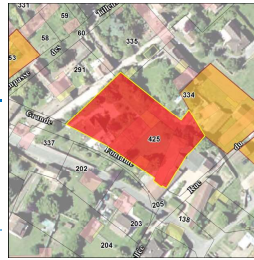

Genèse	Non renseigné
--------	---------------

Période de construction	Non renseigné	Intérêt	Historique : OUI Architectural : Paysager :
-------------------------	---------------	---------	---

PRINCIPALES CARACTERISTIQUES

Morphologie & Implantation des constructions	Rapport à la rue : Non concerné	
	Rapport aux limites : Non concerné	
	Autres éléments à préserver : Non renseigné	
	Gabarit : R+2+C	
Qualité urbaine & architecturale	Traitement de la façade	Composition : Travées irrégulières Matériaux : Moellon calcaire
	Traitement de la toiture	Forme : 2 pans Matériaux : Tuile plate
	Dispositions particulières	Non renseigné
Qualité paysagère & écologique	Espace libre : Présence	
	Espace paysager : Non renseigné	

Fontenay-Mauvoisin

Ensemble bâti

78245_PAT_015

Nom : Corps de ferme

Typologie : Corps de ferme

1 RUE DU MOUTIER

Etat : Bon et transformé

PROTECTION :
Remarquable

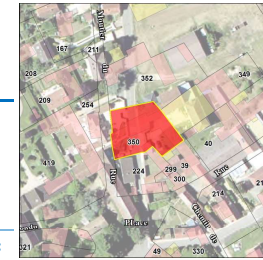

Genèse	Non renseigné
--------	---------------

Période de construction	Non renseigné	Intérêt	Historique : OUI Architectural : Paysager :
-------------------------	---------------	---------	---

PRINCIPALES CARACTERISTIQUES

Morphologie & Implantation des constructions	Rapport à la rue : Non concerné	
	Rapport aux limites : Non concerné	
	Autres éléments à préserver : Non renseigné	
	Gabarit : R+1+C	
Qualité urbaine & architecturale	Traitement de la façade	Composition : Travées régulières Matériaux : Enduit
	Traitement de la toiture	Forme : 2 pans Matériaux : Tuile mécanique
	Dispositions particulières	Non renseigné
Qualité paysagère & écologique	Espace libre : Présence	
	Espace paysager : Non renseigné	

FICHES DE PROTECTION PATRIMONIALE

FONTENAY-SAINT-PERE

SOMMAIRE DETAILLE

Edifice, Patrimoine Urbain et Rural (EPUR)

EDIFICE

ADRESSE	N° RUE	PAGE	IDENTIFIANT
CLOS (RUE DES)	9	1137	78246_PAT_023
COMMUN (PASSAGE DU)	2	1138	78246_PAT_006
FOLLAINVILLE (RUE DE)	8	1139	78246_PAT_028
FOYAUX (RUE DES)	7	1140	78246_PAT_024
GRENOUILLERE (RUE DE LA)	1	1141	78246_PAT_058
GRENOUILLERE (RUE DE LA)	6	1142	78246_PAT_052
LEON ANDRIEUX (RUE)	11	1143	78246_PAT_079
MAIRIE (RUE DE LA)		1144	78246_PAT_059
MANTES (RUE DE)	12	1145	78246_PAT_021
MEULAN (RUE DE)	1	1146	78246_PAT_068
MEULAN (RUE DE)	14	1147	78246_PAT_067
MOULIN (RUE DU)	1	1148	78246_PAT_026
PAIX (RUE DE LA)	1	1149	78246_PAT_037
PASTEUR (RUE)	1	1150	78246_PAT_080
PASTEUR (RUE)	13	1151	78246_PAT_083
PASTEUR (RUE)	20	1152	78246_PAT_034
PASTEUR (RUE)	26	1153	78246_PAT_039
PASTEUR (RUE)	30	1154	78246_PAT_040
PETITE VALLEE (RUE DE LA)	10	1155	78246_PAT_011
PIERRE CURIE (RUE)	6	1156	78246_PAT_090
PIERRE CURIE (RUE)	13	1157	78246_PAT_091
SAUSSAYE (RUE DU)	5	1158	78246_PAT_073

PATRIMOINE URBAIN ET RURAL

ADRESSE	N° RUE	PAGE	IDENTIFIANT
ANCIENNE MAIRIE (RUE DE L')		1159	78246_PAT_016
CROIX (PLACE DE LA)		1160	78246_PAT_081
ELOI (RUE)		1161	78246_PAT_078
FOLLAINVILLE (RUE DE)		1162	78246_PAT_072
FOLLAINVILLE AUX RUES(CHEMINDE)		1163	78246_PAT_046
FOYAUX (RUE DES)		1164	78246_PAT_025
GRANDE VALLEE (RUE DE LA)	34	1165	78246_PAT_056
GRANDE VALLEE (RUE DE LA)		1166	78246_PAT_051
LEON ANDRIEUX (RUE)	11	1167	78246_PAT_099
LEON ANDRIEUX (RUE)		1168	78246_PAT_032
LUBINE (IMPASSE DE LA)		1169	78246_PAT_031
MANTES (RUE DE)	2	1170	78246_PAT_030
MANTES (RUE DE)	7	1171	78246_PAT_019
MONTGISON (RUE DE)		1172	78246_PAT_094
PAIX (RUE DE LA)		1173	78246_PAT_009
PAIX (RUE DE LA)		1174	78246_PAT_008
PETITE VALLEE (RUE DE LA)		1175	78246_PAT_018
PETITE VALLEE (RUE DE LA)		1176	78246_PAT_012
PIERRE CURIE (RUE)	11	1177	78246_PAT_043
POSTE (RUE DE LA)	1	1178	78246_PAT_063
POSTE (RUE DE LA)	11	1179	78246_PAT_093
SAUSSAYE (RUE DU)		1180	78246_PAT_076

Ensembles bâtis (EB)

ADRESSE	N° RUE	PAGE	IDENTIFIANT
ANCIENNE MAIRIE (RUE DE L')	5	1181	78246_PAT_047
GRAND COUR (LA)		1182	78246_PAT_101
GRANDE VALLEE (RUE DE LA)	31	1183	78246_PAT_049
GRANDE VALLEE (RUE DE LA)	38	1184	78246_PAT_054
GRENOILLERE (RUE DE LA)	3	1185	78246_PAT_057
GUITRANCOURT (ROUTE DE)		1186	78246_PAT_003
LEON ANDRIEUX (RUE)	2	1187	78246_PAT_033
MAIRIE (RUE DE LA)	1	1188	78246_PAT_013
MAIRIE (RUE DE LA)	22	1189	78246_PAT_007
MANTES (RUE DE)	4	1190	78246_PAT_022
MEULAN (RUE DE)	16	1191	78246_PAT_066
MONTGISON (RUE DE)	1	1192	78246_PAT_098
PETITE VALLEE (RUE DE LA)	12	1193	78246_PAT_010
SAUSSAYE (RUE DU)	5	1194	78246_PAT_075
TILLEUSE (ROUTE DE LA)		1195	78246_PAT_004

Ensemble Cohérent Patrimonial (ECP)

ADRESSE	PAGE	IDENTIFIANT
RUE DE LA PAIX ET RUE PASTEUR	1197	78246_ECP_001

Fontenay-Saint-Père

Edifice patrimoine urbain et rural

78246_PAT_023

Nom : Maison de notable

Typologie : Maison de notable

9 RUE DES CLOS

Etat : Bon et transformé

PROTECTION :
Remarquable

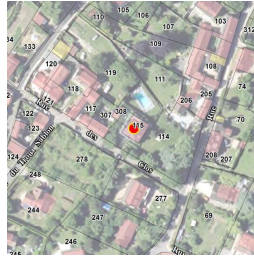

Genèse	Non renseigné
--------	---------------

Période de construction	Non renseigné	Intérêt	Historique : OUI Architectural : OUI Paysager :
-------------------------	---------------	---------	---

PRINCIPALES CARACTERISTIQUES

Morphologie & Implantation des constructions	Rapport à la rue : En recul	
	Rapport aux limites : Sur aucune limite	
	Autres éléments à préserver : Non renseigné	
	Gabarit : R+1+C	
Qualité urbaine & architecturale	Traitement de la façade	Composition : Travées régulières Matériaux : Enduit
	Traitement de la toiture	Forme : 4 pans Matériaux : Ardoise
	Dispositions particulières	Non renseigné
Qualité paysagère & écologique	Espace libre : Présence	
	Espace paysager : Jardin intéressant	

Fontenay-Saint-Père

Edifice patrimoine urbain et rural

78246_PAT_006

Nom : Maison de bourg

Typologie : Maison de bourg

2 PASSAGE DU COMMUN

Etat : Moyen

PROTECTION :
Remarquable

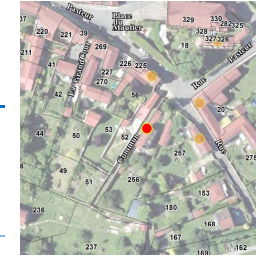

Genèse	Non renseigné
--------	---------------

Période de construction	Non renseigné	Intérêt	Historique : Architectural : OUI Paysager :
-------------------------	---------------	---------	---

PRINCIPALES CARACTERISTIQUES

Morphologie & Implantation des constructions	Rapport à la rue : Aligné	
	Rapport aux limites : Sur aucune limite	
	Autres éléments à préserver : Non renseigné	
	Gabarit : R+1+C	
Qualité urbaine & architecturale	Traitement de la façade	Composition : Travées régulières Matériaux : Enduit
	Traitement de la toiture	Forme : 2 pans Matériaux : Tuile mécanique
	Dispositions particulières	corniche, encadrement, œil de bœuf
Qualité paysagère & écologique	Espace libre : Présence	
	Espace paysager : Non renseigné	

Fontenay-Saint-Père

Edifice patrimoine urbain et rural

78246_PAT_028

Nom : Pavillon

Typologie : Pavillon

8 RUE DE FOLLAINVILLE

Etat : Bon et transformé

PROTECTION :
Remarquable

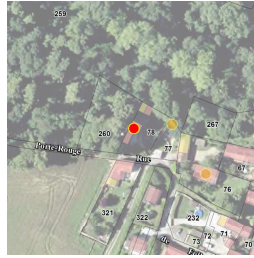

Genèse	Non renseigné
--------	---------------

Période de construction	Non renseigné	Intérêt	Historique : OUI Architectural : OUI Paysager :
-------------------------	---------------	---------	---

PRINCIPALES CARACTERISTIQUES

Morphologie & Implantation des constructions	Rapport à la rue : En recul	
	Rapport aux limites : Sur aucune limite	
	Autres éléments à préserver : Non renseigné	
	Gabarit : R+1+C	
Qualité urbaine & architecturale	Traitement de la façade	Composition : Travées régulières Matériaux : Enduit
	Traitement de la toiture	Forme : 2 pans Matériaux : Tuile mécanique
	Dispositions particulières	<i>modénatures plates, fenêtres arrondies</i>
Qualité paysagère & écologique	Espace libre : Présence	
	Espace paysager : Non renseigné	

Fontenay-Saint-Père

Edifice patrimoine urbain et rural

78246_PAT_024

Nom : Maison rurale

Typologie : Maison rurale

7 RUE DES FOYAUX

Etat : Bon et transformé

PROTECTION :
Remarquable



Genèse	Non renseigné
--------	---------------

Période de construction	Non renseigné	Intérêt	Historique : OUI Architectural : OUI Paysager : OUI
-------------------------	---------------	---------	---

PRINCIPALES CARACTERISTIQUES

Morphologie & Implantation des constructions	Rapport à la rue : Aligné	
	Rapport aux limites : Sur aucune limite	
	Autres éléments à préserver : Non renseigné	
	Gabarit : R+1+C	
Qualité urbaine & architecturale	Traitement de la façade	Composition : Travées régulières Matériaux : Enduit
	Traitement de la toiture	Forme : 2 pans Matériaux : Tuile mécanique
	Dispositions particulières	<i>Marquise</i>
Qualité paysagère & écologique	Espace libre : Présence	
	Espace paysager : Parc et jardin, boisement	

Fontenay-Saint-Père

Edifice patrimoine urbain et rural
78246_PAT_058

Nom : Maison de bourg

Typologie : Maison de bourg
1 RUE DE LA GRENOUILLERE

Etat : Moyen **PROTECTION :**
Remarquable

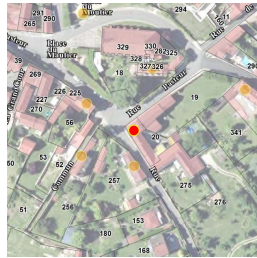

Genèse	Non renseigné
--------	---------------

Période de construction	Non renseigné	Intérêt	Historique : OUI Architectural : OUI Paysager :
-------------------------	---------------	---------	---

PRINCIPALES CARACTERISTIQUES

Morphologie & Implantation des constructions	Rapport à la rue : Aligné	
	Rapport aux limites : Sur une limite (1 côté)	
	Autres éléments à préserver : Non renseigné	
	Gabarit : R+1	
Qualité urbaine & architecturale	Traitement de la façade	Composition : Travées régulières Matériaux : Enduit
	Traitement de la toiture	Forme : 2 pans Matériaux : Tuile mécanique
	Dispositions particulières	maison + porte cintrée
Qualité paysagère & écologique	Espace libre : Présence	
	Espace paysager : Non renseigné	

Fontenay-Saint-Père

Edifice patrimoine urbain et rural
78246_PAT_052

Nom : Maison rurale

Typologie : Maison rurale
6 RUE DE LA GRENOUILLERE

Etat : Bon et transformé **PROTECTION :**
Remarquable



Genèse	Non renseigné
--------	---------------

Période de construction	Non renseigné	Intérêt	Historique : OUI Architectural : OUI Paysager :
-------------------------	---------------	---------	---

PRINCIPALES CARACTERISTIQUES

Morphologie & Implantation des constructions	Rapport à la rue : Aligné	
	Rapport aux limites : Sur aucune limite	
	Autres éléments à préserver : Non renseigné	
	Gabarit : R+1	
Qualité urbaine & architecturale	Traitement de la façade	Composition : Travées régulières Matériaux : Moellon calcaire
	Traitement de la toiture	Forme : 2 pans Matériaux : Tuile mécanique
	Dispositions particulières	Non renseigné
Qualité paysagère & écologique	Espace libre : Présence	
	Espace paysager : Non renseigné	

Fontenay-Saint-Père

Edifice patrimoine urbain et rural

78246_PAT_079

Nom : Maison rurale

Typologie : Maison rurale

11 RUE LEON ANDRIEUX

Etat : Bon et authentique

PROTECTION :
Remarquable



Genèse	Non renseigné
---------------	---------------

Période de construction	<i>Non renseigné</i>	Intérêt	Historique : OUI Architectural : OUI Paysager :
--------------------------------	----------------------	----------------	---

PRINCIPALES CARACTERISTIQUES

Morphologie & Implantation des constructions	Rapport à la rue : En recul	
	Rapport aux limites : Sur les deux limites au moins (2 côtés ou plus)	
	Autres éléments à préserver : Bâtiment secondaire	
	Gabarit : R+C	
Qualité urbaine & architecturale	Traitement de la façade	Composition : Travées régulières Matériaux : Moellon calcaire
	Traitement de la toiture	Forme : 2 pans Matériaux : Tuile plate
	Dispositions particulières	<i>Non renseigné</i>
Qualité paysagère & écologique	Espace libre : Présence	
	Espace paysager : Non renseigné	

Fontenay-Saint-Père

Edifice patrimoine urbain et rural

78246_PAT_059

Nom : Mairie - Ecole et Place

Typologie : Maison de notable

RUE DE LA MAIRIE

Etat : Bon et authentique

PROTECTION :
Remarquable



Genèse	Non renseigné
---------------	---------------

Période de construction	<i>Non renseigné</i>	Intérêt	Historique : OUI Architectural : OUI Paysager :
--------------------------------	----------------------	----------------	---

PRINCIPALES CARACTERISTIQUES

Morphologie & Implantation des constructions	Rapport à la rue : Aligné	
	Rapport aux limites : Sur aucune limite	
	Autres éléments à préserver : Non renseigné	
	Gabarit : R+1+C	
Qualité urbaine & architecturale	Traitement de la façade	Composition : Travées régulières Matériaux : Composée
	Traitement de la toiture	Forme : Complexe Matériaux : Ardoise
	Dispositions particulières	<i>chainons, modénatures</i>
Qualité paysagère & écologique	Espace libre : Présence	
	Espace paysager : Non renseigné	

Fontenay-Saint-Père

Edifice patrimoine urbain et rural

78246_PAT_021

Nom : Maison rurale

Typologie : Maison rurale

12 RUE DE MANTES

Etat : Bon et authentique

PROTECTION :
Remarquable



Genèse	Non renseigné
--------	---------------

Période de construction	Non renseigné	Intérêt	Historique : OUI Architectural : OUI Paysager :
-------------------------	---------------	---------	---

PRINCIPALES CARACTERISTIQUES

Morphologie & Implantation des constructions	Rapport à la rue : Aligné	
	Rapport aux limites : Sur aucune limite	
	Autres éléments à préserver : Non renseigné	
Gabarit : R+1+C		
Qualité urbaine & architecturale	Traitement de la façade	Composition : Travées irrégulières Matériaux : Moellon calcaire
	Traitement de la toiture	Forme : 2 pans Matériaux : Tuile mécanique
	Dispositions particulières	<i>oeil de boeuf</i>
Qualité paysagère & écologique	Espace libre : Présence	
	Espace paysager : Non renseigné	

Fontenay-Saint-Père

Edifice patrimoine urbain et rural

78246_PAT_068

Nom : Maison de bourg

Typologie : Maison de bourg

1 RUE DE MEULAN

Etat : Bon et transformé

PROTECTION :
Remarquable



Genèse	Non renseigné
--------	---------------

Période de construction	Non renseigné	Intérêt	Historique : OUI Architectural : OUI Paysager :
-------------------------	---------------	---------	---

PRINCIPALES CARACTERISTIQUES

Morphologie & Implantation des constructions	Rapport à la rue : Aligné	
	Rapport aux limites : Sur aucune limite	
	Autres éléments à préserver : Non renseigné	
Gabarit : R+2+C		
Qualité urbaine & architecturale	Traitement de la façade	Composition : Travées régulières Matériaux : Pierre de taille
	Traitement de la toiture	Forme : 2 pans Matériaux : Tuile plate
	Dispositions particulières	<i>Non renseigné</i>
Qualité paysagère & écologique	Espace libre : Présence	
	Espace paysager : Non renseigné	

Fontenay-Saint-Père

Edifice patrimoine urbain et rural

78246_PAT_067

Nom : Habitation le Moucel

Typologie : Maison de notable

14 RUE DE MEULAN

Etat : Dégradé

PROTECTION :
Remarquable

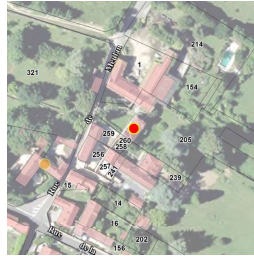

Genèse	Non renseigné
--------	---------------

Période de construction	Non renseigné	Intérêt	Historique : OUI Architectural : OUI Paysager :
-------------------------	---------------	---------	---

PRINCIPALES CARACTERISTIQUES

Morphologie & Implantation des constructions	Rapport à la rue : En recul	
	Rapport aux limites : Sur une limite (1 côté)	
	Autres éléments à préserver : Non renseigné	
	Gabarit : R+1+C	
Qualité urbaine & architecturale	Traitement de la façade	Composition : Travées régulières Matériaux : Enduit
	Traitement de la toiture	Forme : Mansardée Matériaux : Tuile plate
	Dispositions particulières	Crossette, Corniche, œil de bœuf.
Qualité paysagère & écologique	Espace libre : Présence	
	Espace paysager : Non renseigné	

Fontenay-Saint-Père

Edifice patrimoine urbain et rural

78246_PAT_026

Nom : Maison de notable

Typologie : Maison de notable

1 RUE DU MOULIN

Etat : Bon et transformé

PROTECTION :
Remarquable



Genèse	Non renseigné
--------	---------------

Période de construction	Non renseigné	Intérêt	Historique : OUI Architectural : OUI Paysager : OUI
-------------------------	---------------	---------	---

PRINCIPALES CARACTERISTIQUES

Morphologie & Implantation des constructions	Rapport à la rue : En recul	
	Rapport aux limites : Sur aucune limite	
	Autres éléments à préserver : Non renseigné	
	Gabarit : R+1+C	
Qualité urbaine & architecturale	Traitement de la façade	Composition : Travées régulières Matériaux : Enduit
	Traitement de la toiture	Forme : 2 pans Matériaux : Tuile plate
	Dispositions particulières	Lucarne + décor de lucarne
Qualité paysagère & écologique	Espace libre : Présence	
	Espace paysager : Jardin intéressant	

Fontenay-Saint-Père

Edifice patrimoine urbain et rural

78246_PAT_037

Nom : Maison rurale

Typologie : Maison rurale

1 RUE DE LA PAIX

Etat : Bon et transformé

PROTECTION :
Remarquable

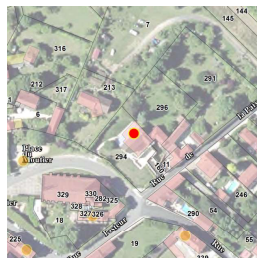

Genèse	Non renseigné
--------	---------------

Période de construction	Non renseigné	Intérêt	Historique : OUI Architectural : OUI Paysager :
-------------------------	---------------	---------	---

PRINCIPALES CARACTERISTIQUES

Morphologie & Implantation des constructions	Rapport à la rue : En recul	
	Rapport aux limites : Sur une limite (1 côté)	
	Autres éléments à préserver : Non renseigné	
Gabarit : SS+R+1+C		
Qualité urbaine & architecturale	Traitement de la façade	Composition : Travées régulières Matériaux : Moellon calcaire
	Traitement de la toiture	Forme : 2 pans Matériaux : Tuile mécanique
	Dispositions particulières	Non renseigné
Qualité paysagère & écologique	Espace libre : Présence	
	Espace paysager : Non renseigné	

Fontenay-Saint-Père

Edifice patrimoine urbain et rural

78246_PAT_080

Nom : L'Orphelinat

Typologie : Maison de notable

1 RUE PASTEUR

Etat : Dégradé

PROTECTION :
Remarquable

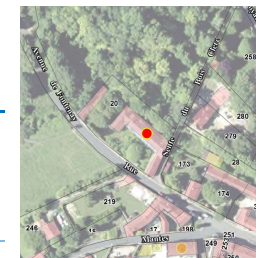

Genèse	Non renseigné
--------	---------------

Période de construction	Non renseigné	Intérêt	Historique : OUI Architectural : OUI Paysager :
-------------------------	---------------	---------	---

PRINCIPALES CARACTERISTIQUES

Morphologie & Implantation des constructions	Rapport à la rue : En recul	
	Rapport aux limites : Sur aucune limite	
	Autres éléments à préserver : Non renseigné	
Gabarit : R+2+C		
Qualité urbaine & architecturale	Traitement de la façade	Composition : Travées régulières Matériaux : Enduit
	Traitement de la toiture	Forme : 2 pans Matériaux : Ardoise
	Dispositions particulières	Non renseigné
Qualité paysagère & écologique	Espace libre : Présence	
	Espace paysager : Non renseigné	

Fontenay-Saint-Père

Edifice patrimoine urbain et rural

78246_PAT_083

Nom : Le Prieure

Typologie : Maison de notable

13 RUE PASTEUR



Etat : Bon et transformé

PROTECTION :
Remarquable

Genèse	Non renseigné
--------	---------------

Période de construction	<i>Non renseigné</i>	Intérêt	Historique : OUI Architectural : OUI Paysager :
-------------------------	----------------------	---------	---

PRINCIPALES CARACTERISTIQUES

Morphologie & Implantation des constructions	Rapport à la rue : En recul	
	Rapport aux limites : Sur aucune limite	
	Autres éléments à préserver : Mur	
	Gabarit : R+1+C	
Qualité urbaine & architecturale	Traitement de la façade	Composition : Travées régulières Matériaux : Enduit
	Traitement de la toiture	Forme : 2 pans Matériaux : Tuile plate
	Dispositions particulières	<i>Non renseigné</i>
Qualité paysagère & écologique	Espace libre : Présence	
	Espace paysager : Non renseigné	

Fontenay-Saint-Père

Edifice patrimoine urbain et rural

78246_PAT_034

Nom : Maison de bourg

Typologie : Maison de bourg

20 RUE PASTEUR

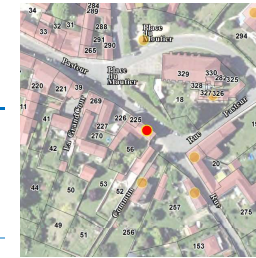

Etat : Bon et authentique

PROTECTION :
Remarquable

Genèse	Non renseigné
--------	---------------

Période de construction	<i>Non renseigné</i>	Intérêt	Historique : OUI Architectural : OUI Paysager :
-------------------------	----------------------	---------	---

PRINCIPALES CARACTERISTIQUES

Morphologie & Implantation des constructions	Rapport à la rue : Aligné	
	Rapport aux limites : Sur une limite (1 côté)	
	Autres éléments à préserver : Non renseigné	
	Gabarit : R+1+C	
Qualité urbaine & architecturale	Traitement de la façade	Composition : Travées régulières Matériaux : Enduit
	Traitement de la toiture	Forme : 4 pans Matériaux : Tuile mécanique
	Dispositions particulières	<i>encadrements, garde-corps, bandeaux, porche</i>
Qualité paysagère & écologique	Espace libre : Présence	
	Espace paysager : Non renseigné	

Fontenay-Saint-Père

Edifice patrimoine urbain et rural

78246_PAT_039

Nom : Maison de bourg

Typologie : Maison de bourg

26 RUE PASTEUR



Etat : Bon et transformé

PROTECTION :
Remarquable

Genèse	Non renseigné
--------	---------------

Période de construction	<i>Non renseigné</i>	Intérêt	Historique : OUI Architectural : OUI Paysager :
-------------------------	----------------------	---------	---

PRINCIPALES CARACTERISTIQUES

Morphologie & Implantation des constructions	Rapport à la rue : Aligné	
	Rapport aux limites : Sur les deux limites au moins (2 côtés ou plus)	
	Autres éléments à préserver : Non renseigné	
	Gabarit : R+1+C	
Qualité urbaine & architecturale	Traitement de la façade	Composition : Travées irrégulières Matériaux : Enduit
	Traitement de la toiture	Forme : 4 pans Matériaux : Tuile plate
	Dispositions particulières	<i>oeil de boeuf, perron</i>
Qualité paysagère & écologique	Espace libre : Présence	
	Espace paysager : Non renseigné	

Fontenay-Saint-Père

Edifice patrimoine urbain et rural

78246_PAT_040

Nom : Maison de bourg

Typologie : Maison de bourg

30 RUE PASTEUR



Etat : Bon et transformé

PROTECTION :
Remarquable

Genèse	Non renseigné
--------	---------------

Période de construction	<i>Non renseigné</i>	Intérêt	Historique : OUI Architectural : OUI Paysager :
-------------------------	----------------------	---------	---

PRINCIPALES CARACTERISTIQUES

Morphologie & Implantation des constructions	Rapport à la rue : Aligné	
	Rapport aux limites : Sur une limite (1 côté)	
	Autres éléments à préserver : Non renseigné	
	Gabarit : R+1+C	
Qualité urbaine & architecturale	Traitement de la façade	Composition : Travées régulières Matériaux : Enduit
	Traitement de la toiture	Forme : 2 pans Matériaux : Tuile mécanique
	Dispositions particulières	<i>garde-corps, encadrements, lucarne</i>
Qualité paysagère & écologique	Espace libre : Présence	
	Espace paysager : Non renseigné	

Fontenay-Saint-Père

Edifice patrimoine urbain et rural

78246_PAT_011

Nom : Maison de bourg



Typologie : Maison de bourg

10 RUE DE LA PETITE VALLEE

Etat : Bon et transformé

PROTECTION :
Remarquable

Genèse	Non renseigné
--------	---------------

Période de construction	Non renseigné	Intérêt	Historique : OUI Architectural : OUI Paysager :
-------------------------	---------------	---------	---

PRINCIPALES CARACTERISTIQUES

Morphologie & Implantation des constructions	Rapport à la rue : Aligné	
	Rapport aux limites : Sur les deux limites au moins (2 côtés ou plus)	
Qualité urbaine & architecturale	Autres éléments à préserver : Non renseigné	
	Gabarit : R+1+C	
	Traitement de la façade	Composition : Travées irrégulières Matériaux : Enduit
	Traitement de la toiture	Forme : 2 pans Matériaux : Non visible
Qualité paysagère & écologique	Dispositions particulières : <i>encadrement de la porte en briques, croix au-dessus de la porte</i>	
	Espace libre : Présence Espace paysager : Non renseigné	

Fontenay-Saint-Père

Edifice patrimoine urbain et rural

78246_PAT_090

Nom : Maison Christine Caillet

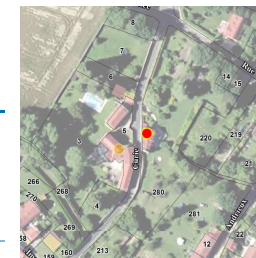

Typologie : Maison de bourg

6 RUE PIERRE CURIE

Etat : Bon et transformé

PROTECTION :
Remarquable

Genèse	Non renseigné
--------	---------------

Période de construction	Non renseigné	Intérêt	Historique : OUI Architectural : OUI Paysager :
-------------------------	---------------	---------	---

PRINCIPALES CARACTERISTIQUES

Morphologie & Implantation des constructions	Rapport à la rue : Aligné	
	Rapport aux limites : Sur aucune limite	
Qualité urbaine & architecturale	Autres éléments à préserver : Non renseigné	
	Gabarit : R+1+C	
	Traitement de la façade	Composition : Travées irrégulières Matériaux : Enduit
	Traitement de la toiture	Forme : 2 pans Matériaux : Non visible
Qualité paysagère & écologique	Dispositions particulières : <i>Non renseigné</i>	
	Espace libre : Présence Espace paysager : Non renseigné	

Fontenay-Saint-Père

Edifice patrimoine urbain et rural

78246_PAT_091

Nom : Moulin des Biards

Typologie : Moulin

13 RUE PIERRE CURIE

Etat : Bon et transformé

PROTECTION :
Remarquable

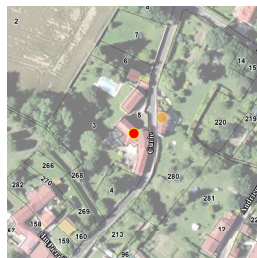

Genèse	Non renseigné
---------------	---------------

Période de construction	<i>Non renseigné</i>	Intérêt	Historique : OUI Architectural : OUI Paysager :
--------------------------------	----------------------	----------------	---

PRINCIPALES CARACTERISTIQUES

Morphologie & Implantation des constructions	Rapport à la rue : Aligné	
	Rapport aux limites : Sur les deux limites au moins (2 côtés ou plus)	
	Autres éléments à préserver : Non renseigné	
	Gabarit : R+1+C	
Qualité urbaine & architecturale	Traitement de la façade	Composition : Travées régulières Matériaux : Moellon calcaire
	Traitement de la toiture	Forme : 2 pans Matériaux : Tuile plate
	Dispositions particulières	<i>Non renseigné</i>
Qualité paysagère & écologique	Espace libre : Présence	
	Espace paysager : Non renseigné	

Fontenay-Saint-Père

Edifice patrimoine urbain et rural

78246_PAT_073

Nom : Maison rurale

Typologie : Maison rurale

5 RUE DU SAUSSAYE

Etat : Bon et authentique

PROTECTION :
Remarquable



Genèse	Non renseigné
---------------	---------------

Période de construction	<i>Non renseigné</i>	Intérêt	Historique : OUI Architectural : OUI Paysager : OUI
--------------------------------	----------------------	----------------	---

PRINCIPALES CARACTERISTIQUES

Morphologie & Implantation des constructions	Rapport à la rue : En recul	
	Rapport aux limites : Sur aucune limite	
	Autres éléments à préserver : Non renseigné	
	Gabarit : R+C	
Qualité urbaine & architecturale	Traitement de la façade	Composition : Travées irrégulières Matériaux : Moellon calcaire
	Traitement de la toiture	Forme : 2 pans Matériaux : Tuile mécanique
	Dispositions particulières	<i>Non renseigné</i>
Qualité paysagère & écologique	Espace libre : Présence	
	Espace paysager : Jardin intéressant	

Fontenay-Saint-Père

Edifice patrimoine urbain et rural

78246_PAT_016

Nom : Abreuvoir "La corvée"

Typologie : *Patrimoine urbain et rural*

RUE DE L' ANCIENNE MAIRIE

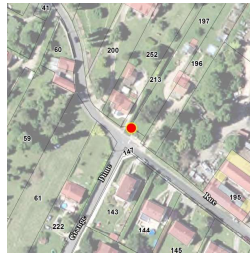

Etat : Bon et authentique **PROTECTION :**
Remarquable

Genèse	Abreuvoir en forme de demi-cercle tout en pierres sur une placette en pavés, adossé à un mur de soutènement privé. Alimenté en eau avec un exutoire au centre de l'ouvrage permettant d'évacuer le trop plein. Banc en pierre à proximité.
---------------	--

Période de construction	<i>Non renseigné</i>	Intérêt	Historique : OUI Architectural : OUI Paysager :
--------------------------------	----------------------	----------------	---

Dispositions particulières	<i>Non renseigné</i>
----------------------------	----------------------

Fontenay-Saint-Père

Edifice patrimoine urbain et rural

78246_PAT_081

Nom : Croix

Typologie : *Patrimoine urbain et rural*

PLACE DE LA CROIX

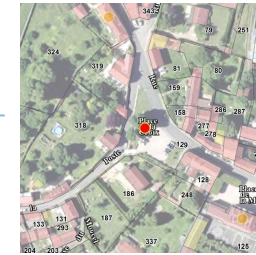

Etat : Bon et transformé **PROTECTION :**
Remarquable

Genèse	Les croix y compris les croix pattées sont une des particularités du territoire et notamment du Vexin . Ces croix monolithiques datent généralement du Xème, XIIème et XIIIème siècles.
---------------	---

Période de construction	<i>Non renseigné</i>	Intérêt	Historique : OUI Architectural : Paysager :
--------------------------------	----------------------	----------------	---

Dispositions particulières	<i>Non renseigné</i>
----------------------------	----------------------

Fontenay-Saint-Père

Edifice patrimoine urbain et rural

78246_PAT_078

Nom : Lavoir et Cressonnière

Typologie : *Patrimoine urbain et rural*

RUE ELOI

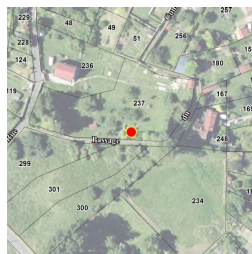

Etat : Bon et transformé

PROTECTION :
Remarquable

Genèse

Les lavoirs sont des dispositifs urbains et ruraux très présents sur le territoire. Ils participent au contexte constructif du XIXème siècle lié à la gestion de l'écoulement des eaux de pluie et de ruissellement.

Période de construction

Non renseigné

Intérêt

Historique : OUI
 Architectural :
 Paysager : OUI

Dispositions particulières

Non renseigné

Fontenay-Saint-Père

Edifice patrimoine urbain et rural

78246_PAT_072

Nom : Lavoir du Saussaye

Typologie : *Patrimoine urbain et rural*

RUE DE FOLLAINVILLE

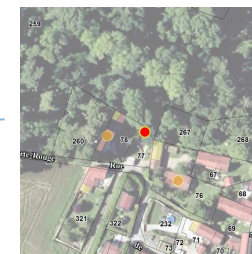

Etat : Bon et transformé

PROTECTION :
Remarquable

Genèse

Les lavoirs sont des dispositifs urbains et ruraux très présents sur le territoire. Ils participent au contexte constructif du XIXème siècle lié à la gestion de l'écoulement des eaux de pluie et de ruissellement.

Période de construction

Non renseigné

Intérêt

Historique : OUI
 Architectural : OUI
 Paysager :

Dispositions particulières

Non renseigné

Fontenay-Saint-Père

Edifice patrimoine urbain et rural

78246_PAT_046

Nom : croix

Typologie : *Patrimoine urbain et rural*

CHEMIN DE FOLLAINVILLE AUX RUES

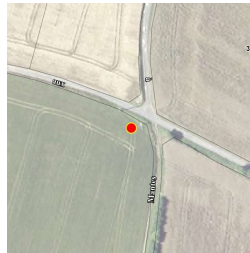

Etat : Bon et transformé

PROTECTION :
Remarquable

Genèse	Les croix y compris les croix pattées sont une des particularités du territoire et notamment du Vexin . Ces croix monolithiques datent généralement du Xème, XIIème et XIIIème siècles.
---------------	---

Période de construction	<i>Non renseigné</i>	Intérêt	Historique : OUI Architectural : OUI Paysager :
--------------------------------	----------------------	----------------	---

Dispositions particulières	<i>Non renseigné</i>
----------------------------	----------------------

Fontenay-Saint-Père

Edifice patrimoine urbain et rural

78246_PAT_025

Nom : Puits

Typologie : *Patrimoine urbain et rural*

RUE DES FOYAUX



Etat : Bon et transformé

PROTECTION :
Remarquable

Genèse	Non renseigné
---------------	---------------

Période de construction	<i>Non renseigné</i>	Intérêt	Historique : OUI Architectural : OUI Paysager :
--------------------------------	----------------------	----------------	---

Dispositions particulières	<i>Non renseigné</i>
----------------------------	----------------------

Fontenay-Saint-Père

Edifice patrimoine urbain et rural

78246_PAT_056

Nom : Niche avec statuette

Typologie : *Patrimoine urbain et rural*

34 RUE DE LA GRANDE VALLEE

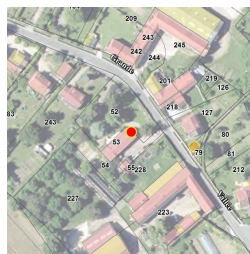

Etat : Bon et authentique **PROTECTION :**
Remarquable

Genèse	Non renseigné
---------------	---------------

Période de construction	<i>Non renseigné</i>	Intérêt	Historique : OUI Architectural : OUI Paysager :
--------------------------------	----------------------	----------------	---

Dispositions particulières	<i>Non renseigné</i>
----------------------------	----------------------

Fontenay-Saint-Père

Edifice patrimoine urbain et rural

78246_PAT_051

Nom : Lavoir de la Grande Vallée

Typologie : *Patrimoine urbain et rural*

RUE DE LA GRANDE VALLEE



Etat : Bon et transformé **PROTECTION :**
Remarquable

Genèse	Les lavoirs sont des dispositifs urbains et ruraux très présents sur le territoire. Ils participent au contexte constructif du XIXème siècle lié à la gestion de l'écoulement des eaux de pluie et de ruissellement.
---------------	--

Période de construction	<i>Non renseigné</i>	Intérêt	Historique : OUI Architectural : OUI Paysager :
--------------------------------	----------------------	----------------	---

Dispositions particulières	<i>Non renseigné</i>
----------------------------	----------------------

Fontenay-Saint-Père

Edifice patrimoine urbain et rural

78246_PAT_099

Nom : Une épigraphe

Typologie : *Patrimoine urbain et rural*

11 RUE LEON ANDRIEUX



Etat : Bon et authentique **PROTECTION :**
Exceptionnel

Genèse	Inscription attestant de la date et de l'origine de la construction.
---------------	--

Période de construction	<i>Non renseigné</i>	Intérêt	Historique : OUI Architectural : Paysager :
--------------------------------	----------------------	----------------	---

Dispositions particulières	<i>Inscription dessus portail (Epigraphe)</i>
----------------------------	---

Fontenay-Saint-Père

Edifice patrimoine urbain et rural

78246_PAT_032

Nom : Lavoir

Typologie : *Patrimoine urbain et rural*

RUE LEON ANDRIEUX

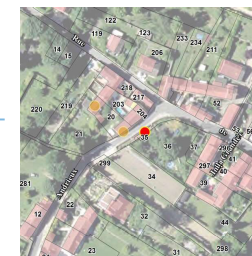

Etat : Bon et transformé **PROTECTION :**
Remarquable

Genèse	Les lavoirs sont des dispositifs urbains et ruraux très présents sur le territoire. Ils participent au contexte constructif du XIXème siècle lié à la gestion de l'écoulement des eaux de pluie et de ruissellement.
---------------	--

Période de construction	<i>Non renseigné</i>	Intérêt	Historique : OUI Architectural : OUI Paysager :
--------------------------------	----------------------	----------------	---

Dispositions particulières	<i>Non renseigné</i>
----------------------------	----------------------

Fontenay-Saint-Père

Edifice patrimoine urbain et rural

78246_PAT_031

Nom : Puits

Typologie : Patrimoine urbain et rural

IMPASSE DE LA LUBINE

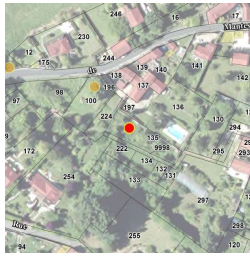

Etat : Bon et transformé

PROTECTION :
Remarquable

Genèse	Non renseigné
---------------	---------------

Période de construction	Non renseigné	Intérêt	Historique : OUI Architectural : OUI Paysager :
--------------------------------	---------------	----------------	---

Dispositions particulières	Non renseigné
----------------------------	---------------

Fontenay-Saint-Père

Edifice patrimoine urbain et rural

78246_PAT_030

Nom : Puits

Typologie : Patrimoine urbain et rural

2 RUE DE MANTES



Etat : Bon et transformé

PROTECTION :
Remarquable

Genèse	Non renseigné
---------------	---------------

Période de construction	Non renseigné	Intérêt	Historique : OUI Architectural : OUI Paysager :
--------------------------------	---------------	----------------	---

Dispositions particulières	Non renseigné
----------------------------	---------------

Fontenay-Saint-Père

Edifice patrimoine urbain et rural

78246_PAT_019

Nom : Abreuvoir

Typologie : Patrimoine urbain et rural

7 RUE DE MANTES



Etat : Vestige

PROTECTION :
Remarquable

Genèse	Non renseigné
---------------	---------------

Période de construction	Non renseigné	Intérêt	Historique : OUI Architectural : OUI Paysager :
--------------------------------	---------------	----------------	---

Dispositions particulières	Non renseigné
----------------------------	---------------

Fontenay-Saint-Père

Edifice patrimoine urbain et rural

78246_PAT_094

Nom : Puit

Typologie : Patrimoine urbain et rural

RUE DE MONTGISON

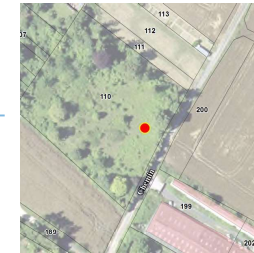

Etat : Bon et authentique

PROTECTION :
Remarquable

Genèse	Non renseigné
---------------	---------------

Période de construction	Non renseigné	Intérêt	Historique : OUI Architectural : Paysager :
--------------------------------	---------------	----------------	---

Dispositions particulières	Non renseigné
----------------------------	---------------

Fontenay-Saint-Père

Edifice patrimoine urbain et rural

78246_PAT_009

Nom : Croix de cimetière

Typologie : Patrimoine urbain et rural

RUE DE LA PAIX

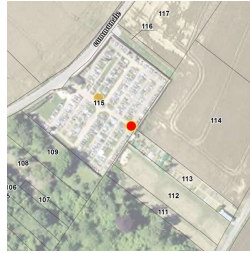

Etat : Dégradé

PROTECTION :
Remarquable

Genèse	Les croix y compris les croix pattées sont une des particularités du territoire et notamment du Vexin . Ces croix monolithiques datent généralement du Xème, XIIème et XIIIème siècles.
---------------	---

Période de construction	<i>Non renseigné</i>	Intérêt	Historique : OUI Architectural : Paysager :
--------------------------------	----------------------	----------------	---

Dispositions particulières	<i>Non renseigné</i>
----------------------------	----------------------

Fontenay-Saint-Père

Edifice patrimoine urbain et rural

78246_PAT_008

Nom : Croix de cimetière

Typologie : Patrimoine urbain et rural

RUE DE LA PAIX



Etat : Bon et authentique

PROTECTION :
Remarquable

Genèse	Les croix y compris les croix pattées sont une des particularités du territoire et notamment du Vexin . Ces croix monolithiques datent généralement du Xème, XIIème et XIIIème siècles.
---------------	---

Période de construction	<i>Non renseigné</i>	Intérêt	Historique : OUI Architectural : Paysager :
--------------------------------	----------------------	----------------	---

Dispositions particulières	<i>Non renseigné</i>
----------------------------	----------------------

Fontenay-Saint-Père

Edifice patrimoine urbain et rural

78246_PAT_018

Nom : Lavoir du Grez

Typologie : *Patrimoine urbain et rural*

RUE DE LA PETITE VALLEE



Etat : Bon et transformé

PROTECTION :
Remarquable

Genèse	Les lavoirs sont des dispositifs urbains et ruraux très présents sur le territoire. Ils participent au contexte constructif du XIXème siècle lié à la gestion de l'écoulement des eaux de pluie et de ruissellement.
---------------	--

Période de construction	<i>Non renseigné</i>	Intérêt	Historique : OUI Architectural : OUI Paysager :
--------------------------------	----------------------	----------------	---

Dispositions particulières	<i>Non renseigné</i>
----------------------------	----------------------

Fontenay-Saint-Père

Edifice patrimoine urbain et rural

78246_PAT_012

Nom : Fontaine

Typologie : *Patrimoine urbain et rural*

RUE DE LA PETITE VALLEE



Etat : Bon et authentique

PROTECTION :
Remarquable

Genèse	Non renseigné
---------------	---------------

Période de construction	<i>Non renseigné</i>	Intérêt	Historique : OUI Architectural : OUI Paysager :
--------------------------------	----------------------	----------------	---

Dispositions particulières	<i>Non renseigné</i>
----------------------------	----------------------

Fontenay-Saint-Père

Edifice patrimoine urbain et rural

78246_PAT_043

Nom : Fontaine

Typologie : *Patrimoine urbain et rural*

11 RUE PIERRE CURIE



Etat : Bon et transformé

PROTECTION :
Remarquable

Genèse	Non renseigné
---------------	---------------

Période de construction	<i>Non renseigné</i>	Intérêt	Historique : OUI Architectural : OUI Paysager :
--------------------------------	----------------------	----------------	---

Dispositions particulières	<i>Non renseigné</i>
----------------------------	----------------------

Fontenay-Saint-Père

Edifice patrimoine urbain et rural

78246_PAT_063

Nom : Jardins et Lavoirs

Typologie : *Patrimoine urbain et rural*

1 RUE DE LA POSTE

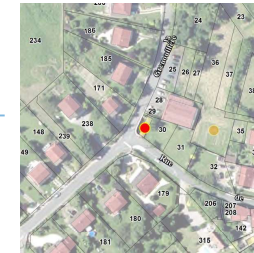

Etat : Bon et transformé

PROTECTION :
Remarquable

Genèse	Les lavoirs sont des dispositifs urbains et ruraux très présents sur le territoire. Ils participent au contexte constructif du XIXème siècle lié à la gestion de l'écoulement des eaux de pluie et de ruissellement.
---------------	--

Période de construction	<i>Non renseigné</i>	Intérêt	Historique : OUI Architectural : Paysager : OUI
--------------------------------	----------------------	----------------	---

Dispositions particulières	<i>Non renseigné</i>
----------------------------	----------------------

Fontenay-Saint-Père

Edifice patrimoine urbain et rural

78246_PAT_093

Nom : Puits

Typologie : *Patrimoine urbain et rural*

11 RUE DE LA POSTE



Etat : Bon et authentique **PROTECTION :**
Remarquable

Genèse	Non renseigné
---------------	---------------

Période de construction	<i>Non renseigné</i>	Intérêt	Historique : OUI Architectural : Paysager :
--------------------------------	----------------------	----------------	---

Dispositions particulières	<i>Non renseigné</i>
----------------------------	----------------------

Fontenay-Saint-Père

Edifice patrimoine urbain et rural

78246_PAT_076

Nom : Lavoir

Typologie : *Patrimoine urbain et rural*

RUE DU SAUSSAYE



Etat : Dégradé **PROTECTION :**
Remarquable

Genèse	Les lavoirs sont des dispositifs urbains et ruraux très présents sur le territoire. Ils participent au contexte constructif du XIXème siècle lié à la gestion de l'écoulement des eaux de pluie et de ruissellement.
---------------	--

Période de construction	<i>Non renseigné</i>	Intérêt	Historique : OUI Architectural : OUI Paysager :
--------------------------------	----------------------	----------------	---

Dispositions particulières	<i>Non renseigné</i>
----------------------------	----------------------

Fontenay-Saint-Père

Ensemble bâti

78246_PAT_047

Nom : Ferme en Pierre

Typologie : Corps de ferme

5 RUE DE L' ANCIENNE MAIRIE

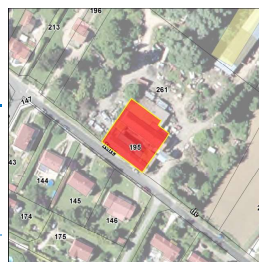

Etat : Bon et transformé

PROTECTION :
Remarquable

Genèse	Non renseigné
--------	---------------

Période de construction	<i>Non renseigné</i>	Intérêt	Historique : OUI Architectural : OUI Paysager :
-------------------------	----------------------	---------	---

PRINCIPALES CARACTERISTIQUES

Morphologie & Implantation des constructions	Rapport à la rue : Non concerné	
	Rapport aux limites : Non concerné	
	Autres éléments à préserver : Non renseigné	
	Gabarit : R+1	
Qualité urbaine & architecturale	Traitement de la façade	Composition : Travées régulières Matériaux : Moellon calcaire
	Traitement de la toiture	Forme : 2 pans Matériaux : Tuile mécanique
	Dispositions particulières	<i>Non renseigné</i>
Qualité paysagère & écologique	Espace libre : Présence	
	Espace paysager : Non renseigné	

Fontenay-Saint-Père

Ensemble bâti

78246_PAT_101

Nom : Cour commune

Typologie : Cour commune

LA GRAND COUR

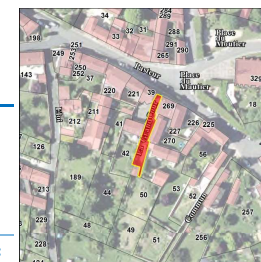

Etat : Bon et transformé

PROTECTION :
Remarquable

Genèse	Non renseigné
--------	---------------

Période de construction	<i>Non renseigné</i>	Intérêt	Historique : OUI Architectural : Paysager :
-------------------------	----------------------	---------	---

PRINCIPALES CARACTERISTIQUES

Morphologie & Implantation des constructions	Rapport à la rue : Non concerné	
	Rapport aux limites : Non concerné	
	Autres éléments à préserver : Non renseigné	
	Gabarit : Non renseigné	
Qualité urbaine & architecturale	Traitement de la façade	Composition : Non renseigné Matériaux : Non renseigné
	Traitement de la toiture	Forme : Non renseigné Matériaux : Non renseigné
	Dispositions particulières	<i>Non renseigné</i>
Qualité paysagère & écologique	Espace libre : présence	
	Espace paysager : Non renseigné	

Fontenay-Saint-Père

Ensemble bâti

78246_PAT_049

Nom : Corps de ferme

Typologie : Corps de ferme

31 RUE DE LA GRANDE VALLEE



Etat : Bon et transformé

PROTECTION :
Remarquable

Genèse	Non renseigné
--------	---------------

Période de construction	<i>Non renseigné</i>	Intérêt	Historique : OUI Architectural : OUI Paysager :
-------------------------	----------------------	---------	---

PRINCIPALES CARACTERISTIQUES

Morphologie & Implantation des constructions	Rapport à la rue : Non concerné	
	Rapport aux limites : Non concerné	
	Autres éléments à préserver : Non renseigné	
	Gabarit : R+1	
Qualité urbaine & architecturale	Traitement de la façade	Composition : Travées régulières Matériaux : Moellon calcaire
	Traitement de la toiture	Forme : 4 pans Matériaux : Tuile mécanique
	Dispositions particulières	<i>Non renseigné</i>
Qualité paysagère & écologique	Espace libre : Présence	
	Espace paysager : Non renseigné	

Fontenay-Saint-Père

Ensemble bâti

78246_PAT_054

Nom : Corps de ferme

Typologie : Corps de ferme

38 RUE DE LA GRANDE VALLEE



Etat : Bon et transformé

PROTECTION :
Remarquable

Genèse	Non renseigné
--------	---------------

Période de construction	<i>Non renseigné</i>	Intérêt	Historique : OUI Architectural : OUI Paysager :
-------------------------	----------------------	---------	---

PRINCIPALES CARACTERISTIQUES

Morphologie & Implantation des constructions	Rapport à la rue : Non concerné	
	Rapport aux limites : Non concerné	
	Autres éléments à préserver : Non renseigné	
	Gabarit : R+C	
Qualité urbaine & architecturale	Traitement de la façade	Composition : Travées régulières Matériaux : Moellon calcaire
	Traitement de la toiture	Forme : 2 pans Matériaux : Tuile mécanique
	Dispositions particulières	<i>Non renseigné</i>
Qualité paysagère & écologique	Espace libre : Présence	
	Espace paysager : Non renseigné	

Fontenay-Saint-Père

Ensemble bâti

78246_PAT_057

Nom : Ancien corps de ferme

Typologie : Corps de ferme

3 RUE DE LA GRENOUILLERE

Etat : Bon et transformé

PROTECTION :
Remarquable

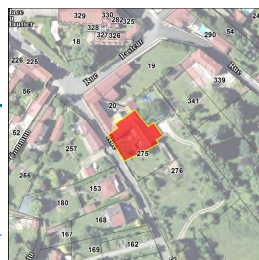

Genèse	Non renseigné
---------------	---------------

Période de construction	<i>Non renseigné</i>	Intérêt	Historique : OUI Architectural : OUI Paysager :
--------------------------------	----------------------	----------------	---

PRINCIPALES CARACTERISTIQUES

Morphologie & Implantation des constructions	Rapport à la rue : Non concerné	
	Rapport aux limites : Non concerné	
	Autres éléments à préserver : Non renseigné	
Gabarit : R+1		
Qualité urbaine & architecturale	Traitement de la façade	Composition : Travées régulières Matériaux : Moellon calcaire
	Traitement de la toiture	Forme : 2 pans Matériaux : Tuile mécanique
	Dispositions particulières	<i>Non renseigné</i>
Qualité paysagère & écologique	Espace libre : Présence	
	Espace paysager : Non renseigné	

Fontenay-Saint-Père

Ensemble bâti

78246_PAT_003

Nom : Moulin de La Folie

Typologie : Corps de ferme

ROUTE DE GUITRANCOURT

Etat : Bon et transformé

PROTECTION :
Remarquable



Genèse	Non renseigné
---------------	---------------

Période de construction	<i>Non renseigné</i>	Intérêt	Historique : OUI Architectural : Paysager :
--------------------------------	----------------------	----------------	---

PRINCIPALES CARACTERISTIQUES

Morphologie & Implantation des constructions	Rapport à la rue : Non concerné	
	Rapport aux limites : Non concerné	
	Autres éléments à préserver : Bâtiment secondaire	
Gabarit : R+1		
Qualité urbaine & architecturale	Traitement de la façade	Composition : Travées irrégulières Matériaux : Moellon calcaire
	Traitement de la toiture	Forme : 2 pans Matériaux : Tuile mécanique
	Dispositions particulières	<i>Non renseigné</i>
Qualité paysagère & écologique	Espace libre : Présence	
	Espace paysager : Parc et jardin, boisement	

Fontenay-Saint-Père

Ensemble bâti

78246_PAT_033

Nom : Ferme De La Celestine

Typologie : Corps de ferme

2 RUE LEON ANDRIEUX

Etat : Moyen

PROTECTION :
Remarquable

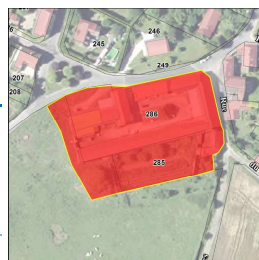

Genèse	Non renseigné
--------	---------------

Période de construction	<i>Non renseigné</i>	Intérêt	Historique : OUI Architectural : OUI Paysager :
-------------------------	----------------------	---------	---

PRINCIPALES CARACTERISTIQUES

Morphologie & Implantation des constructions	Rapport à la rue : Non concerné	
	Rapport aux limites : Non concerné	
	Autres éléments à préserver : Bâtiment secondaire	
	Gabarit : R+C	
Qualité urbaine & architecturale	Traitement de la façade	Composition : Travées irrégulières Matériaux : Moellon calcaire
	Traitement de la toiture	Forme : 2 pans Matériaux : Tuile mécanique
	Dispositions particulières	<i>Non renseigné</i>
Qualité paysagère & écologique	Espace libre : Présence	
	Espace paysager : Non renseigné	

Fontenay-Saint-Père

Ensemble bâti

78246_PAT_013

Nom : Corps de ferme

Typologie : Corps de ferme

1 RUE DE LA MAIRIE

Etat : Bon et transformé

PROTECTION :
Remarquable

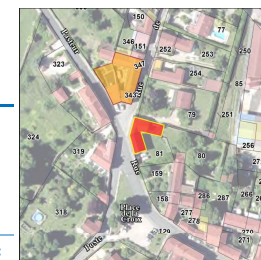

Genèse	Non renseigné
--------	---------------

Période de construction	<i>Non renseigné</i>	Intérêt	Historique : OUI Architectural : OUI Paysager :
-------------------------	----------------------	---------	---

PRINCIPALES CARACTERISTIQUES

Morphologie & Implantation des constructions	Rapport à la rue : Non concerné	
	Rapport aux limites : Non concerné	
	Autres éléments à préserver : Non renseigné	
	Gabarit : R+1+C	
Qualité urbaine & architecturale	Traitement de la façade	Composition : Travées régulières Matériaux : Moellon calcaire
	Traitement de la toiture	Forme : 2 pans Matériaux : Tuile mécanique
	Dispositions particulières	<i>Non renseigné</i>
Qualité paysagère & écologique	Espace libre : Présence	
	Espace paysager : Non renseigné	

Fontenay-Saint-Père

Ensemble bâti

78246_PAT_007

Nom : Corps de ferme

Typologie : Corps de ferme

22 RUE DE LA MAIRIE

Etat : Bon et transformé

PROTECTION :
Remarquable



Genèse	Non renseigné
---------------	---------------

Période de construction	<i>Non renseigné</i>	Intérêt	Historique : OUI Architectural : Paysager :
--------------------------------	----------------------	----------------	---

PRINCIPALES CARACTERISTIQUES

Morphologie & Implantation des constructions	Rapport à la rue : Non concerné	
	Rapport aux limites : Non concerné	
	Autres éléments à préserver : Ouverture	
	Gabarit : R+1+C	
Qualité urbaine & architecturale	Traitement de la façade	Composition : Travées irrégulières Matériaux : Moellon calcaire
	Traitement de la toiture	Forme : 2 pans Matériaux : Tuile plate
	Dispositions particulières	<i>Non renseigné</i>
Qualité paysagère & écologique	Espace libre : Présence	
	Espace paysager : Non renseigné	

Fontenay-Saint-Père

Ensemble bâti

78246_PAT_022

Nom : Ancien corps de ferme

Typologie : Corps de ferme

4 RUE DE MANTES

Etat : Bon et transformé

PROTECTION :
Remarquable



Genèse	Non renseigné
---------------	---------------

Période de construction	<i>Non renseigné</i>	Intérêt	Historique : OUI Architectural : OUI Paysager :
--------------------------------	----------------------	----------------	---

PRINCIPALES CARACTERISTIQUES

Morphologie & Implantation des constructions	Rapport à la rue : Non concerné	
	Rapport aux limites : Non concerné	
	Autres éléments à préserver : Ouverture	
	Gabarit : R+1+C	
Qualité urbaine & architecturale	Traitement de la façade	Composition : Travées régulières Matériaux : Moellon calcaire
	Traitement de la toiture	Forme : 2 pans Matériaux : Tuile mécanique
	Dispositions particulières	<i>porche</i>
Qualité paysagère & écologique	Espace libre : Présence	
	Espace paysager : Non renseigné	

Fontenay-Saint-Père

Ensemble bâti

78246_PAT_066

Nom : Corps de ferme

Typologie : Corps de ferme

16 RUE DE MEULAN

Etat : Bon et transformé

PROTECTION :
Remarquable



Genèse	Non renseigné
--------	---------------

Période de construction	Non renseigné	Intérêt	Historique : OUI Architectural : Paysager :
-------------------------	---------------	---------	---

PRINCIPALES CARACTERISTIQUES

Morphologie & Implantation des constructions	Rapport à la rue : Non concerné	
	Rapport aux limites : Non concerné	
	Autres éléments à préserver : Non renseigné	
	Gabarit : R+1	
Qualité urbaine & architecturale	Traitement de la façade	Composition : Travées régulières Matériaux : Enduit
	Traitement de la toiture	Forme : 2 pans Matériaux : Tuile mécanique
	Dispositions particulières	Non renseigné
Qualité paysagère & écologique	Espace libre : Présence	
	Espace paysager : Non renseigné	

Fontenay-Saint-Père

Ensemble bâti

78246_PAT_098

Nom : Ensemble bâti

Typologie : Ensemble bâti

1 RUE DE MONTGISON

Etat : Bon et transformé

PROTECTION :
Remarquable



Genèse	Non renseigné
--------	---------------

Période de construction	Non renseigné	Intérêt	Historique : OUI Architectural : Paysager :
-------------------------	---------------	---------	---

PRINCIPALES CARACTERISTIQUES

Morphologie & Implantation des constructions	Rapport à la rue : Non concerné	
	Rapport aux limites : Non concerné	
	Autres éléments à préserver : Non renseigné	
	Gabarit : R+1+C	
Qualité urbaine & architecturale	Traitement de la façade	Composition : Travées régulières Matériaux : Moellon calcaire
	Traitement de la toiture	Forme : 4 pans Matériaux : Tuile mécanique
	Dispositions particulières	Non renseigné
Qualité paysagère & écologique	Espace libre : Présence	
	Espace paysager : Non renseigné	

Fontenay-Saint-Père

Ensemble bâti

78246_PAT_010

Nom : Corps de ferme

Typologie : Corps de ferme

12 RUE DE LA PETITE VALLEE

Etat : Bon et authentique

PROTECTION :
Remarquable



Genèse	Non renseigné
--------	---------------

Période de construction	<i>Non renseigné</i>	Intérêt	Historique : OUI Architectural : OUI Paysager :
-------------------------	----------------------	---------	---

PRINCIPALES CARACTERISTIQUES

Morphologie & Implantation des constructions	Rapport à la rue : Non concerné	
	Rapport aux limites : Non concerné	
	Autres éléments à préserver : Ouverture	
	Gabarit : R+1	
Qualité urbaine & architecturale	Traitement de la façade	Composition : Travées irrégulières Matériaux : Moellon calcaire
	Traitement de la toiture	Forme : 2 pans Matériaux : Non visible
	Dispositions particulières	<i>Non renseigné</i>
Qualité paysagère & écologique	Espace libre : Présence	
	Espace paysager : Non renseigné	

Fontenay-Saint-Père

Ensemble bâti

78246_PAT_075

Nom : Le Manoir Jan

Typologie : Corps de ferme

5 RUE DU SAUSSAYE

Etat : Bon et transformé

PROTECTION :
Remarquable



Genèse	Non renseigné
--------	---------------

Période de construction	<i>Non renseigné</i>	Intérêt	Historique : OUI Architectural : OUI Paysager :
-------------------------	----------------------	---------	---

PRINCIPALES CARACTERISTIQUES

Morphologie & Implantation des constructions	Rapport à la rue : Non concerné	
	Rapport aux limites : Non concerné	
	Autres éléments à préserver : Petit patrimoine	
	Gabarit : R+1+C	
Qualité urbaine & architecturale	Traitement de la façade	Composition : Travées régulières Matériaux : Moellon calcaire
	Traitement de la toiture	Forme : 2 pans Matériaux : Tuile plate
	Dispositions particulières	<i>manoir</i>
Qualité paysagère & écologique	Espace libre : Présence	
	Espace paysager : Jardin intéressant	

Fontenay-Saint-Père

Ensemble bâti

78246_PAT_004

Nom : Ferme De La Tilleuse

Typologie : Corps de ferme

ROUTE DE LA TILLEUSE

Etat : Bon et authentique

PROTECTION :
Remarquable

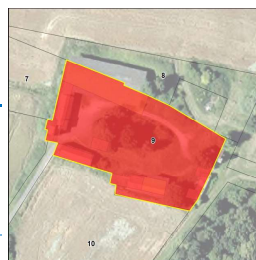

Genèse	Non renseigné
---------------	---------------

Période de construction	<i>Non renseigné</i>	Intérêt	Historique : OUI Architectural : Paysager :
--------------------------------	----------------------	----------------	---

PRINCIPALES CARACTERISTIQUES

Morphologie & Implantation des constructions	Rapport à la rue : Non concerné	
	Rapport aux limites : Non concerné	
Qualité urbaine & architecturale	Autres éléments à préserver : Bâtiment secondaire	
	Gabarit : R+C	
	Traitement de la façade	Composition : Travées irrégulières Matériaux : Moellon calcaire
	Traitement de la toiture	Forme : 2 pans Matériaux : Tuile mécanique
Qualité paysagère & écologique	Dispositions particulières	<i>Non renseigné</i>
	Espace libre : Présence	Espace paysager : Non renseigné

Fontenay-Saint-Père

Fiche de protection

Rue de la Paix et rue Pasteur

Ensemble Cohérent Patrimonial

78246_ECP_001

PRINCIPALES CARACTERISTIQUES	
Morphologie & Implantation des constructions	Rapport à la rue et aux limites : <i>maisons implantées sur un parcellaire de grande taille, à l'alignement de la voie ou avec un mur de pierre à l'alignement, et sur une ou deux limites séparatives</i>
	Gabarit : R+1+C
Qualité urbaine & architecturale	Traitement de la façade Composition : <i>maisons en pierre avec parfois des porches et des lucarnes</i> Matériaux : <i>pierre, enduit</i>
	Traitement de la toiture Forme : <i>deux pans</i> Matériaux : <i>tuiles brunes</i>
Qualité paysagère & écologique	Traitement des espaces libres : <i>de vastes espaces libres en façade et à l'arrière de la construction et très végétalisés</i>
	Clôture : <i>mur de pierres</i>

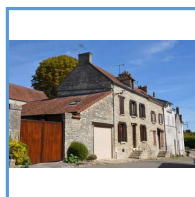
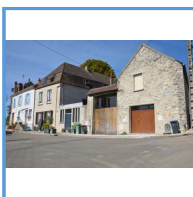

OBJECTIF

L'objectif poursuivi est de conserver les caractéristiques de ce village moyenâgeux, les constructions et les clôtures témoignant de ce passé, les modifications apportées à ce quartier doivent s'insérer dans le tissu existant.

Fontenay-Saint-Père

78246_ECP_001

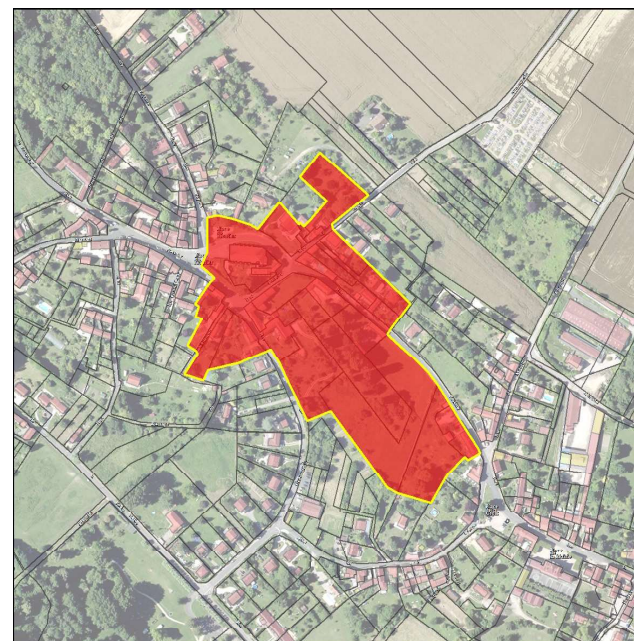

DISPOSITIONS PARTICULIERES	
Qualité urbaine & architecturale	<i>Les revêtements en pierre, les porches, les volets en bois, les ouvertures et les linteaux sont préservés et mis en valeur</i>
Qualité paysagère & écologique	<i>Traitement des espaces libres : les murs de clôture sur voie sont réalisés en pierres et les clôtures en limite séparative sont réalisées soit en pierres, soit en haie vive d'essences locales doublée ou non d'une grille</i>

FICHES DE PROTECTION PATRIMONIALE

GAILLON-SUR-MONTCIENT

SOMMAIRE DETAILLE

Edifice, Patrimoine Urbain et Rural (EPUR)

EDIFICE

ADRESSE	N° RUE	PAGE	IDENTIFIANT
CAVEE (RUE DE LA)	1	1203	78261_PAT_006
CAVEE (RUE DE LA)	3	1204	78261_PAT_030
CAVEE (RUE DE LA)	4	1205	78261_PAT_032
CAVEE (RUE DE LA)	5	1206	78261_PAT_031
CAVEE (RUE DE LA)	6	1207	78261_PAT_033
CAVEE (RUE DE LA)	8	1208	78261_PAT_034
GRANDE RUE	6	1209	78261_PAT_037
GRANDE RUE	8	1210	78261_PAT_018
GRANDE RUE	10	1211	78261_PAT_038
GRANDE RUE	16	1212	78261_PAT_021
GRANDE RUE	23	1213	78261_PAT_015
GRANDE RUE	49	1214	78261_PAT_014
GRANDE RUE	53	1215	78261_PAT_035
MOULIN DE METZ (CHEMIN DU)		1216	78261_PAT_027
POINT DU JOUR (RUE DU)	2 BIS	1217	78261_PAT_039
POINT DU JOUR (RUE DU)	4	1218	78261_PAT_024
POINT DU JOUR (RUE DU)	9	1219	78261_PAT_040
POINT DU JOUR (RUE DU)		1220	78261_PAT_041
PONT DU JOUR - RD 313 (RUE DU)		1221	78261_PAT_028

PATRIMOINE URBAIN ET RURAL

ADRESSE	N° RUE	PAGE	IDENTIFIANT
MOULIN DE METZ (CHEMIN DU)		1222	78261_PAT_042

Ensembles bâtis (EB)

ADRESSE	N° RUE	PAGE	IDENTIFIANT
DOUAYE (RUE DE LA)	2	1223	78261_PAT_023
GRANDE RUE	3	1224	78261_PAT_004
GRANDE RUE	3	1225	78261_PAT_016
GRANDE RUE	12	1226	78261_PAT_022
GRANDE RUE	13	1227	78261_PAT_012
GRANDE RUE	25	1228	78261_PAT_013
GRANDE RUE	26_28_34	1229	78261_PAT_020
GRANDE RUE	35	1230	78261_PAT_011
GRANDE RUE	36	1231	78261_PAT_007
GRANDE RUE	39	1232	78261_PAT_010
GRANDE RUE	51	1233	78261_PAT_009
GRANDE RUE	57	1234	78261_PAT_008
MAIRIE (PLACE DE LA)	5	1235	78261_PAT_036
MAIRIE (PLACE DE LA)	7_9	1236	78261_PAT_003
MONTCIENT (RUE DU)	1	1237	78261_PAT_001
MONTCIENT (RUE DE LA)	6	1238	78261_PAT_029
POINT DU JOUR (RUE DU)	3_5	1239	78261_PAT_025

Gaillon-sur-Montcient

Edifice patrimoine urbain et rural

78261_PAT_006

Nom : Maison de bourg

Typologie : Maison de bourg

1 RUE DE LA CAVÉE

Etat : Bon et transformé

PROTECTION :
Remarquable

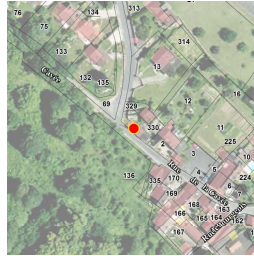

Génèse	Elle porte les traits caractéristiques des rues de villages du Vexin par sa minéralité, son étroitesse et une certaine souplesse dans sa forme qui lui permet d'épouser le relief. L'urbanisation qui l'encadre présente une densité importante, le maillage est serré, avec des parcelles exiguës et un habitat souvent mitoyen tourné vers le centre bourg, ou implanté à l'alignement sur la voie, pour créer ce front urbain minéral. Cet îlot présente un tissu caractéristique des villages anciens.
---------------	--

Période de construction	<i>Non renseigné</i>	Intérêt	Historique : OUI Architectural : OUI Paysager : OUI
--------------------------------	----------------------	----------------	---

PRINCIPALES CARACTERISTIQUES

Morphologie & Implantation des constructions	Rapport à la rue : Aligné	
	Rapport aux limites : Sur aucune limite	
	Autres éléments à préserver : Aménagement extérieur	
	Gabarit : R+1+C	
Qualité urbaine & architecturale	Traitement de la façade	Composition : Travées irrégulières Matériaux : Moellon calcaire
	Traitement de la toiture	Forme : 2 pans Matériaux : Tuile mécanique
	Dispositions particulières	<i>Non renseigné</i>
Qualité paysagère & écologique	Espace libre : Présence	
	Espace paysager : Non renseigné	

Gaillon-sur-Montcient

Edifice patrimoine urbain et rural

78261_PAT_030

Nom : Maison de bourg

Typologie : Maison de bourg

3 RUE DE LA CAVÉE

Etat : Bon et transformé

PROTECTION :
Remarquable



Génèse	Non renseigné
---------------	---------------

Période de construction	<i>Non renseigné</i>	Intérêt	Historique : OUI Architectural : Paysager :
--------------------------------	----------------------	----------------	---

PRINCIPALES CARACTERISTIQUES

Morphologie & Implantation des constructions	Rapport à la rue : En recul	
	Rapport aux limites : Sur les deux limites au moins (2 côtés ou plus)	
	Autres éléments à préserver : Mur	
	Gabarit : R+1+C	
Qualité urbaine & architecturale	Traitement de la façade	Composition : Travées régulières Matériaux : Moellon calcaire
	Traitement de la toiture	Forme : 2 pans Matériaux : Tuile plate
	Dispositions particulières	<i>Non renseigné</i>
Qualité paysagère & écologique	Espace libre : Présence	
	Espace paysager : Non renseigné	

Gaillon-sur-Montcient

Edifice patrimoine urbain et rural

78261_PAT_032

Nom : Maison rurale

Typologie : Maison rurale

4 RUE DE LA CAVÉE

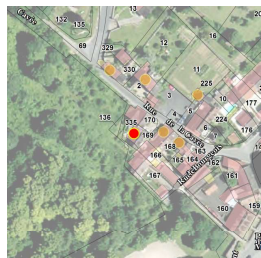

Etat : Bon et transformé

PROTECTION :
Remarquable

Genèse	Non renseigné
---------------	---------------

Période de construction	<i>Non renseigné</i>	Intérêt	Historique : OUI Architectural : Paysager :
--------------------------------	----------------------	----------------	---

PRINCIPALES CARACTERISTIQUES

Morphologie & Implantation des constructions	Rapport à la rue : En recul	
	Rapport aux limites : Sur les deux limites au moins (2 côtés ou plus)	
	Autres éléments à préserver : Non renseigné	
	Gabarit : R+1	
Qualité urbaine & architecturale	Traitement de la façade	Composition : Travées régulières Matériaux : Moellon calcaire
	Traitement de la toiture	Forme : 2 pans Matériaux : Tuile mécanique
	Dispositions particulières	<i>Non renseigné</i>
Qualité paysagère & écologique	Espace libre : Présence	
	Espace paysager : Non renseigné	

Gaillon-sur-Montcient

Edifice patrimoine urbain et rural

78261_PAT_031

Nom : Maison rurale

Typologie : Maison rurale

5 RUE DE LA CAVÉE



Etat : Bon et transformé

PROTECTION :
Remarquable

Genèse	Non renseigné
---------------	---------------

Période de construction	<i>Non renseigné</i>	Intérêt	Historique : OUI Architectural : Paysager :
--------------------------------	----------------------	----------------	---

PRINCIPALES CARACTERISTIQUES

Morphologie & Implantation des constructions	Rapport à la rue : En recul	
	Rapport aux limites : Sur les deux limites au moins (2 côtés ou plus)	
	Autres éléments à préserver : Non renseigné	
	Gabarit : R+C	
Qualité urbaine & architecturale	Traitement de la façade	Composition : Travées régulières Matériaux : Moellon calcaire
	Traitement de la toiture	Forme : 2 pans Matériaux : Tuile mécanique
	Dispositions particulières	<i>Non renseigné</i>
Qualité paysagère & écologique	Espace libre : Non renseigné	
	Espace paysager : Non renseigné	

Gaillon-sur-Montcient

Edifice patrimoine urbain et rural
78261_PAT_033

Nom : Maison de bourg

Typologie : Maison de bourg

6 RUE DE LA CAVÉE

Etat : Bon et transformé

PROTECTION :
Remarquable



Genèse	Non renseigné
--------	---------------

Période de construction	Non renseigné	Intérêt	Historique : OUI Architectural : Paysager :
-------------------------	---------------	---------	---

PRINCIPALES CARACTERISTIQUES

Morphologie & Implantation des constructions	Rapport à la rue : Aligné	
	Rapport aux limites : Sur les deux limites au moins (2 côtés ou plus)	
	Autres éléments à préserver : Non renseigné	
Gabarit : R+1+C		
Qualité urbaine & architecturale	Traitement de la façade	Composition : Travées régulières
		Matériaux : Enduit
	Traitement de la toiture	Forme : 2 pans
		Matériaux : Tuile mécanique
	Dispositions particulières	Non renseigné
Qualité paysagère & écologique	Espace libre : Présence	
	Espace paysager : Non renseigné	

Gaillon-sur-Montcient

Edifice patrimoine urbain et rural
78261_PAT_034

Nom : Maison de bourg

Typologie : Maison de bourg

8 RUE DE LA CAVÉE

Etat : Bon et transformé

PROTECTION :
Remarquable



Genèse	Non renseigné
--------	---------------

Période de construction	Non renseigné	Intérêt	Historique : OUI Architectural : Paysager :
-------------------------	---------------	---------	---

PRINCIPALES CARACTERISTIQUES

Morphologie & Implantation des constructions	Rapport à la rue : Aligné	
	Rapport aux limites : Sur les deux limites au moins (2 côtés ou plus)	
	Autres éléments à préserver : Non renseigné	
Gabarit : R+1+C		
Qualité urbaine & architecturale	Traitement de la façade	Composition : Travées régulières
		Matériaux : Enduit
	Traitement de la toiture	Forme : 2 pans
		Matériaux : Tuile mécanique
	Dispositions particulières	Non renseigné
Qualité paysagère & écologique	Espace libre : Présence	
	Espace paysager : Non renseigné	

Gaillon-sur-Montcient

Edifice patrimoine urbain et rural

78261_PAT_037

Nom : Pavillon

Typologie : Pavillon

6 GRANDE RUE

Etat : Bon et transformé

PROTECTION :
Remarquable



Génèse	Non renseigné
---------------	---------------

Période de construction	<i>Non renseigné</i>	Intérêt	Historique : OUI Architectural : Paysager :
--------------------------------	----------------------	----------------	---

PRINCIPALES CARACTERISTIQUES

Morphologie & Implantation des constructions	Rapport à la rue : En recul	
	Rapport aux limites : Sur une limite (1 côté)	
	Autres éléments à préserver : Non renseigné	
Gabarit : R+1+C		
Qualité urbaine & architecturale	Traitement de la façade	Composition : Travées régulières
		Matériaux : Moellon calcaire
	Traitement de la toiture	Forme : 2 pans
		Matériaux : Tuile plate
Dispositions particulières	<i>Non renseigné</i>	
Qualité paysagère & écologique	Espace libre : Présence	
	Espace paysager : Non renseigné	

Gaillon-sur-Montcient

Edifice patrimoine urbain et rural

78261_PAT_018

Nom : Maison rurale

Typologie : Maison rurale

8 GRANDE RUE

Etat : Bon et authentique

PROTECTION :
Remarquable



Génèse	Elle est remarquable par sa composition de façade, ordonnée et respectant un rythme dans la taille des ouvertures nombreuses. Le traitement du rapport à la rue est tout à fait différent de celui des anciennes fermes, encloses et aveugles sur la rue. La maison de bourg est visible depuis la rue. Elle est clôturée par un muret bas surmonté d'une grille métallique ajourée, où le végétal assure une présence notoire.
---------------	---

Période de construction	<i>Non renseigné</i>	Intérêt	Historique : OUI Architectural : OUI Paysager : OUI
--------------------------------	----------------------	----------------	---

PRINCIPALES CARACTERISTIQUES

Morphologie & Implantation des constructions	Rapport à la rue : En recul	
	Rapport aux limites : Sur les deux limites au moins (2 côtés ou plus)	
	Autres éléments à préserver : Mur	
Gabarit : R+2		
Qualité urbaine & architecturale	Traitement de la façade	Composition : Travées régulières
		Matériaux : Enduit
	Traitement de la toiture	Forme : 2 pans
		Matériaux : Tuile plate
Dispositions particulières	<i>Non renseigné</i>	
Qualité paysagère & écologique	Espace libre : Présence	
	Espace paysager : Présence d'un espace paysager	

Gaillon-sur-Montcient

Edifice patrimoine urbain et rural
 78261_PAT_038

Nom : Maison de bourg

Typologie : Maison de bourg
 10 GRANDE RUE

Etat : Bon et transformé **PROTECTION :**
Remarquable



Genèse	Non renseigné
---------------	---------------

Période de construction	<i>Non renseigné</i>	Intérêt	Historique : OUI Architectural : Paysager :
--------------------------------	----------------------	----------------	---

PRINCIPALES CARACTERISTIQUES

Morphologie & Implantation des constructions	Rapport à la rue : Aligné	
	Rapport aux limites : Sur aucune limite	
	Autres éléments à préserver : Non renseigné	
	Gabarit : R+2	
Qualité urbaine & architecturale	Traitement de la façade	Composition : Travées irrégulières Matériaux : Enduit
	Traitement de la toiture	Forme : 2 pans Matériaux : Tuile mécanique
	Dispositions particulières	<i>Non renseigné</i>
Qualité paysagère & écologique	Espace libre : Présence	
	Espace paysager : Non renseigné	

Gaillon-sur-Montcient

Edifice patrimoine urbain et rural
 78261_PAT_021

Nom : Maisons et continuités minérales

Typologie : Maison rurale
 16 GRANDE RUE

Etat : Bon et transformé **PROTECTION :**
Remarquable

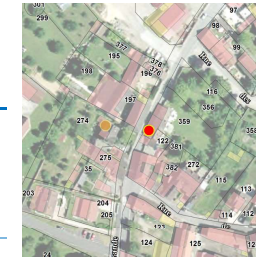

Genèse	La maison implantée sur rue et son prolongement par un mur de clôture ancien en pierre participe à l'urbanité de la Grande Rue. La maison a fait l'objet d'une rénovation relativement récente. Le mur de clôture présente un intérêt patrimonial de par sa présence historique, son mode constructif en pierre et son caractère vernaculaire.
---------------	--

Période de construction	<i>Non renseigné</i>	Intérêt	Historique : OUI Architectural : Paysager : OUI
--------------------------------	----------------------	----------------	---

PRINCIPALES CARACTERISTIQUES

Morphologie & Implantation des constructions	Rapport à la rue : Aligné	
	Rapport aux limites : Sur une limite (1 côté)	
	Autres éléments à préserver : Mur	
	Gabarit : R+1	
Qualité urbaine & architecturale	Traitement de la façade	Composition : Travées irrégulières Matériaux : Moellon calcaire
	Traitement de la toiture	Forme : 2 pans Matériaux : Tuile mécanique
	Dispositions particulières	<i>volets, encadrements de fenêtres</i>
Qualité paysagère & écologique	Espace libre : Présence	
	Espace paysager : Non renseigné	

Gaillon-sur-Montcient

Edifice patrimoine urbain et rural

78261_PAT_015

Nom : Villa

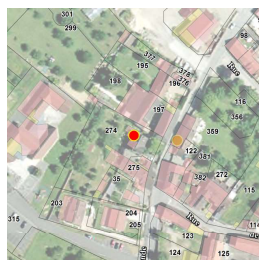

Typologie : Villa

23 GRANDE RUE

Etat : Bon et transformé

PROTECTION :
Remarquable

Genèse

Cette ancienne villégiature est représentative d'un courant constructif marquant le tournant du XXème siècle et représenté par une typologie bien connue du bassin parisien. La grille d'entrée, ainsi que le muret de clôture en maçonnerie de pierre surmontée d'un grillage ajouré, sont associés à la typologie et au style cette villa.

Période de construction

Non renseigné

Intérêt

Historique :
 Architectural : OUI
 Paysager :

PRINCIPALES CARACTERISTIQUES

Morphologie & Implantation des constructions	Rapport à la rue : En recul	
	Rapport aux limites : Sur aucune limite	
	Autres éléments à préserver : Non renseigné	
	Gabarit : R+1+C	
Qualité urbaine & architecturale	Traitement de la façade	Composition : Travées régulières Matériaux : Pierre meulière
	Traitement de la toiture	Forme : 2 pans Matériaux : Tuile mécanique
	Dispositions particulières	<i>modénatures (chambranles, bandeaux), aisseliers, garde-corps, chaînage, pans de bois</i>
Qualité paysagère & écologique	Espace libre : Présence	
	Espace paysager : Non renseigné	

Gaillon-sur-Montcient

Edifice patrimoine urbain et rural

78261_PAT_014

Nom : Maison Rurale

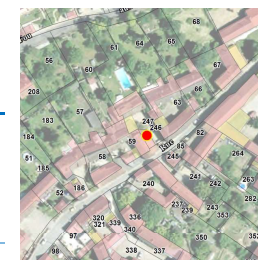

Typologie : Maison rurale

49 GRANDE RUE

Etat : Bon et transformé

PROTECTION :
Remarquable

Genèse

Le bâtiment situé en fond de la cour est un logement appartenant à l'ancien corps de ferme voisin, tandis que le haut proche, prolongé par un bâtiment implanté sur la rue (prolongement du bâtiment parcelle 59), participe à une continuité minérale qui confère à cette artère principale de la commune sa forte identité. L'ensemble se présente comme une ancienne ferme , actuellement restaurée en maison d'habitation. L'authenticité des lieux a été conservée.

Période de construction

Non renseigné

Intérêt

Historique : OUI
 Architectural : OUI
 Paysager : OUI

PRINCIPALES CARACTERISTIQUES

Morphologie & Implantation des constructions	Rapport à la rue : Aligné	
	Rapport aux limites : Sur les deux limites au moins (2 côtés ou plus)	
	Autres éléments à préserver : Mur	
	Gabarit : R+1	
Qualité urbaine & architecturale	Traitement de la façade	Composition : Travées régulières Matériaux : Enduit
	Traitement de la toiture	Forme : 2 pans Matériaux : Tuile mécanique
	Dispositions particulières	<i>Porche et continuité Minérale</i>
Qualité paysagère & écologique	Espace libre : Présence	
	Espace paysager : Non renseigné	

Gaillon-sur-Montcient

Edifice patrimoine urbain et rural

78261_PAT_035

Nom : Pavillon

Typologie : Pavillon

53 GRANDE RUE

Etat : Bon et transformé

PROTECTION :
Remarquable

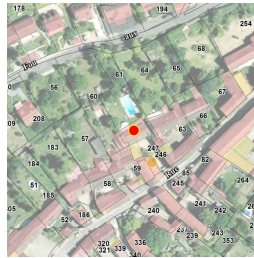

Génèse	Non renseigné
---------------	---------------

Période de construction	<i>Non renseigné</i>	Intérêt	Historique : OUI Architectural : Paysager :
--------------------------------	----------------------	----------------	---

PRINCIPALES CARACTERISTIQUES

Morphologie & Implantation des constructions	Rapport à la rue : En recul	
	Rapport aux limites : Sur les deux limites au moins (2 côtés ou plus)	
	Autres éléments à préserver : Non renseigné	
	Gabarit : R+1	
Qualité urbaine & architecturale	Traitement de la façade	Composition : Travées régulières Matériaux : Enduit
	Traitement de la toiture	Forme : 2 pans Matériaux : Tuile mécanique
	Dispositions particulières	<i>Non renseigné</i>
Qualité paysagère & écologique	Espace libre : Présence	
	Espace paysager : Non renseigné	

Gaillon-sur-Montcient

Edifice patrimoine urbain et rural

78261_PAT_027

Nom : Moulin du Metz

Typologie : Moulin

CHEMIN DU MOULIN DE METZ

Etat : Bon et transformé

PROTECTION :
Remarquable



Génèse	Adossé à une partie escarpée du coteau, le Moulin du Metz occupe une situation stratégique. Il était utilisé pour le moulage du blé. Les bâtiments ont été bien restaurés. Le cours d'eau apparaît devant la demeure avec un dispositif de murets de soutènement permettant sa canalisation, une petite écluse et un lavoir. Le bâtiment Est présente une ouverture cintrée remarquable. Sa typologie constructive d'origine a été conservée.
---------------	---

Période de construction	<i>Non renseigné</i>	Intérêt	Historique : OUI Architectural : OUI Paysager : OUI
--------------------------------	----------------------	----------------	---

PRINCIPALES CARACTERISTIQUES

Morphologie & Implantation des constructions	Rapport à la rue : En recul	
	Rapport aux limites : Sur aucune limite	
	Autres éléments à préserver : Petit patrimoine	
	Gabarit : R+3+C	
Qualité urbaine & architecturale	Traitement de la façade	Composition : Travées régulières Matériaux : Moellon calcaire
	Traitement de la toiture	Forme : 2 pans Matériaux : Ardoise
	Dispositions particulières	<i>Non renseigné</i> <i>murets de soutènement de canalisations du cours d'eau + roue du moulin</i>
Qualité paysagère & écologique	Espace libre : Présence	
	Espace paysager : Non renseigné	

Gaillon-sur-Montcient

Edifice patrimoine urbain et rural

78261_PAT_039

Nom : Villa

Typologie : Villa

2 BIS RUE DU POINT DU JOUR

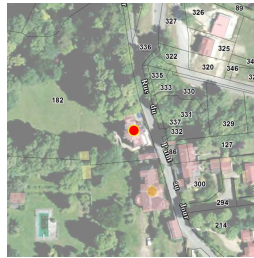

Etat : Bon et transformé **PROTECTION :**
Remarquable

Genèse	Non renseigné
---------------	---------------

Période de construction	XX ^{ème} siècle	Intérêt	Historique : OUI Architectural : OUI Paysager : OUI
--------------------------------	--------------------------	----------------	---

PRINCIPALES CARACTERISTIQUES

Morphologie & Implantation des constructions	Rapport à la rue : En recul	
	Rapport aux limites : Sur aucune limite	
Qualité urbaine & architecturale	Autres éléments à préserver : Bâtiment secondaire	
	Gabarit : R+1+C	
	Traitement de la façade	Composition : Travées irrégulières Matériaux : Composée
	Traitement de la toiture	Forme : Complexe Matériaux : Ardoise
	Dispositions particulières	<i>Linteau, cheminée, corniche, pans en bois, modénature</i>
Qualité paysagère & écologique	Espace libre : Présence	
	Espace paysager : Jardin intéressant	

Gaillon-sur-Montcient

Edifice patrimoine urbain et rural

78261_PAT_024

Nom : Villegiature et dépendances

Typologie : Maison de notable

4 RUE DU POINT DU JOUR

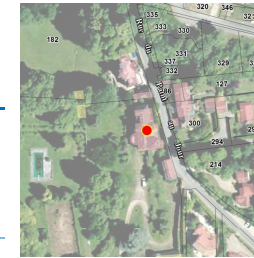

Etat : Bon et authentique **PROTECTION :**
Remarquable

Genèse	Le secteur dit du Clos Vigny et au Sud des Satais, présente une petite zone d'urbanisation ancienne détachée du bourg. D'anciennes maisons de villegiatures bien conservées relatent l'époque des propriétés de campagne. Ces demeures ont une valeur patrimoniale majeure car elles relatent un courant de l'histoire sociale et culturelle de la commune, et présentent des caractéristiques architecturales riches. Les matériaux, issus des ressources locales, démontrent des mises en œuvre pérennes.
---------------	---

Période de construction	XIX ^{ème} XX ^{ème} siècles	Intérêt	Historique : OUI Architectural : OUI Paysager : OUI
--------------------------------	--	----------------	---

PRINCIPALES CARACTERISTIQUES

Morphologie & Implantation des constructions	Rapport à la rue : En recul	
	Rapport aux limites : Sur aucune limite	
Qualité urbaine & architecturale	Autres éléments à préserver : Bâtiment secondaire	
	Gabarit : R+1+C	
	Traitement de la façade	Composition : Travées régulières Matériaux : Enduit
	Traitement de la toiture	Forme : Complexe Matériaux : Ardoise
	Dispositions particulières	<i>modénatures + décors + polychromie des matériaux, mur</i>
Qualité paysagère & écologique	Espace libre : Présence	
	Espace paysager : Jardin intéressant	

Gaillon-sur-Montcient

Edifice patrimoine urbain et rural

78261_PAT_040

Nom : Villa

Typologie : Villa

9 RUE DU POINT DU JOUR



Etat : Bon et transformé

PROTECTION :
Remarquable

Génèse	Villa de villégiature qui relate l'époque des maisons secondaires de campagne.
---------------	--

Période de construction	1er quart XX ème siècle	Intérêt	Historique : OUI Architectural : OUI Paysager : OUI
--------------------------------	-------------------------	----------------	---

PRINCIPALES CARACTERISTIQUES

Morphologie & Implantation des constructions	Rapport à la rue : En recul	
	Rapport aux limites : Sur aucune limite	
	Autres éléments à préserver : Bâtiment secondaire	
	Gabarit : R+2+C	
Qualité urbaine & architecturale	Traitement de la façade	Composition : Travées régulières Matériaux : Pierre meulière
	Traitement de la toiture	Forme : Complexe Matériaux : Tuile plate
	Dispositions particulières	<i>Modénature, arcade, fenêtrage petit bois, saillies</i>
Qualité paysagère & écologique	Espace libre : Présence	
	Espace paysager : Jardin intéressant	
	<i>Arbre remarquable</i>	

Gaillon-sur-Montcient

Edifice patrimoine urbain et rural

78261_PAT_041

Nom : Villa

Typologie : Villa

RUE DU POINT DU JOUR



Etat : Bon et transformé

PROTECTION :
Remarquable

Génèse	Villa de villégiature qui relate l'époque des maisons secondaires de campagne.
---------------	--

Période de construction	1er quart XX ème siècle	Intérêt	Historique : OUI Architectural : OUI Paysager : OUI
--------------------------------	-------------------------	----------------	---

PRINCIPALES CARACTERISTIQUES

Morphologie & Implantation des constructions	Rapport à la rue : En recul	
	Rapport aux limites : Sur aucune limite	
	Autres éléments à préserver : Bâtiment secondaire	
	Gabarit : R+1+C	
Qualité urbaine & architecturale	Traitement de la façade	Composition : Travées régulières Matériaux : Composée
	Traitement de la toiture	Forme : Mansardée Matériaux : Tuile plate
	Dispositions particulières	<i>Encadrement, chaînage, modénature, souches de cheminées en briques, pans en bois, meulière et pierre</i>
Qualité paysagère & écologique	Espace libre : Présence	
	Espace paysager : Jardin intéressant	

Gaillon-sur-Montcient

Edifice patrimoine urbain et rural

78261_PAT_028

Nom : Hôtel du moulin des Marais

Typologie : Moulin

RUE DU PONT DU JOUR - RD 313

Etat : Bon et transformé

PROTECTION :
Remarquable



Génèse

Le Moulin des Marais longe le cours d'eau de la Montcient qui apparaît canalisé par des petits murets de soutènement en limites de parcelle. Une imposante souche de cheminée extérieure occupe la façade Ouest. La roue en bois à aubes est protégé par un auvent couvert en tuiles plates, rapporté sur la façade qui jouxte la Montcient. Le cours d'eau file donc le long de la bâtisse. Le bâtiment Nord-Ouest présente une coursiive en bois. Il reste peu visible depuis l'espace public.

Période de construction

Non renseigné

Intérêt

Historique : OUI
Architectural : OUI
Paysager : OUI

PRINCIPALES CARACTERISTIQUES

Morphologie & Implantation des constructions	Rapport à la rue : En recul	
	Rapport aux limites : Sur aucune limite	
	Autres éléments à préserver : Bâtiment secondaire	
Gabarit : R+2+C		
Qualité urbaine & architecturale	Traitement de la façade	Composition : Travées régulières Matériaux : Moellon calcaire
	Traitement de la toiture	Forme : 4 pans Matériaux : Ardoise
	Dispositions particulières	<i>Des lucarnes à croupe sont présentes sur les versants de la toiture. Les gardes corps métalliques, que l'on retrouve sur le moulin du Metz, relate l'usage des poulies et la fonction ancienne de greniers des étages sous combles roue du Moulin + lavoir + piliers et grille du portail d'entrée</i>
Qualité paysagère & écologique	Espace libre : Présence	
	Espace paysager : Non renseigné	

Gaillon-sur-Montcient

Edifice patrimoine urbain et rural

78261_PAT_042

Nom : Lavoir du Metz

Typologie : *Patrimoine urbain et rural*

CHEMIN DU MOULIN DE METZ

Etat : Bon et authentique

PROTECTION :
Remarquable



Génèse

La Montcient est ici dérivée en un petit bras, la majeure partie du courant faisant tourner la roue du moulin, et alimente ce petit lavoir, accolé au pont d'accès au moulin, il est abrité par un toit de tuiles. Sa petite taille suffit à un usage domestique.

Période de construction

XVIème XVIIème et XVIIIème siècle

Intérêt

Historique : OUI
Architectural :
Paysager :

Dispositions particulières

Gaillon-sur-Montcient

Ensemble bâti

78261_PAT_023

Nom : Corps de ferme

Typologie : Corps de ferme

2 RUE DE LA DOUAYE

Etat : Bon et transformé

PROTECTION :
Remarquable

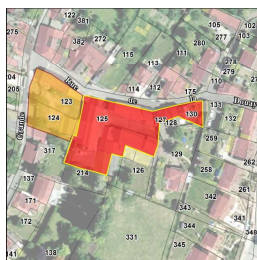

Génèse

La parcelle 125 apparaît comme un ensemble enclos, fermé sur la rue et articulé autour d'une cour, typique des anciennes fermes vexinoises. Dans son prolongement la maison implantée sur la rue et qui appartient à la parcelle 130, se détache de l'ensemble de la ferme. Elle participe à constituer le principe de rue par son implantation et sa minéralité, mais reste cependant une construction de différente dans sa morphologie, qui reprend le langage architectural de la maison de bourg.

Période de construction

Non renseigné

Intérêt

Historique : OUI
Architectural :
Paysager : OUI

PRINCIPALES CARACTERISTIQUES

Morphologie & Implantation des constructions	Rapport à la rue : Non concerné	
	Rapport aux limites : Non concerné	
	Autres éléments à préserver : Non renseigné	
	Gabarit : R+1+C	
Qualité urbaine & architecturale	Traitement de la façade	Composition : Travées irrégulières Matériaux : Composée
	Traitement de la toiture	Forme : 2 pans Matériaux : Tuile plate
	Dispositions particulières	<i>Une lucarne à croupe surplombe la principale travée d'ouvertures.</i>
Qualité paysagère & écologique	Espace libre : Présence	
	Espace paysager : Non renseigné	

Gaillon-sur-Montcient

Ensemble bâti

78261_PAT_004

Nom : Ensemble bâti

Typologie : Ensemble bâti

3 GRANDE RUE

Etat : Bon et transformé

PROTECTION :
Remarquable

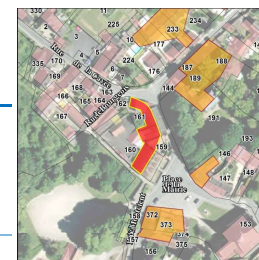

Génèse

Cet îlot urbain est formé par une enceinte de murs en pierre relativement bien conservés. Il occupe une position importante dans le village puisqu'il représente à la fois l'une des façades urbaines de la Place de la Mairie, et simultanément un espace enclos jouxtant l'enceinte de parc de la mairie. Au cœur de cet îlot, la cour de l'ancienne école, qui présente un niveau haut et bas, ne présente pas de bâtiment d'intérêt. Elle crée néanmoins un vide qui tient lieu de respiration urbaine

Période de construction

Non renseigné

Intérêt

Historique : OUI
Architectural :
Paysager :

PRINCIPALES CARACTERISTIQUES

Morphologie & Implantation des constructions	Rapport à la rue : Non concerné	
	Rapport aux limites : Non concerné	
	Autres éléments à préserver : Non renseigné	
	Gabarit : R+1+C	
Qualité urbaine & architecturale	Traitement de la façade	Composition : Travées irrégulières Matériaux : Moellon calcaire
	Traitement de la toiture	Forme : 2 pans Matériaux : Tuile plate
	Dispositions particulières	<i>Non renseigné</i>
Qualité paysagère & écologique	Espace libre : Présence	
	Espace paysager : Non renseigné	

Gaillon-sur-Montcient

Ensemble bâti

78261_PAT_016

Nom : Ensemble bâti

Typologie : Ensemble bâti

3 GRANDE RUE

Etat : Bon et transformé

PROTECTION :
Remarquable

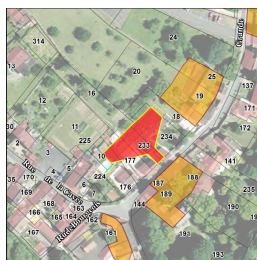

Genèse

Situées à l'entrée de la Grande Rue, les maisons appartiennent au tissu historique de la commune. On retrouve leur tracé sur les cadastres napoléoniens, où ils se révèlent comme entités structurantes du centre bourg de par leurs caractéristiques d'implantation et de gabarits. Les maisons sont implantées en fond de parcelle, tandis que la continuité minérale donnant corps à la rue est encore partiellement assurée par un mur de clôture en pierre haut et massif.

Période de construction

Non renseigné

Intérêt

Historique : OUI
Architectural :
Paysager :

PRINCIPALES CARACTERISTIQUES

Morphologie & Implantation des constructions	Rapport à la rue : Non concerné	
	Rapport aux limites : Non concerné	
	Autres éléments à préserver : mur de clôture	
	Gabarit : R+2	
Qualité urbaine & architecturale	Traitement de la façade	Composition : Travées irrégulières Matériaux : Composée
	Traitement de la toiture	Forme : 2 pans Matériaux : Tuile mécanique
	Dispositions particulières	<i>Non renseigné</i>
Qualité paysagère & écologique	Espace libre : Présence	
	Espace paysager : Non renseigné	

Gaillon-sur-Montcient

Ensemble bâti

78261_PAT_022

Nom : Corps de ferme

Typologie : Corps de ferme

12 GRANDE RUE

Etat : Bon et authentique

PROTECTION :
Remarquable

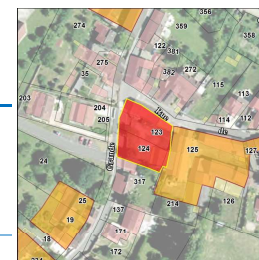

Genèse

Les deux bâtiments implantés à l'angle de la Grande Rue et de la rue de la Douaye appartiennent au tissu historique de la commune et formaient à l'origine une exploitation agricole typique du pays du Vexin. La maison située à l'entrée de la parcelle présente une morphologie et des matériaux de construction propres aux maisons paysannes, avec une base rectangulaire d'environ 7 mètres de largeur.

Période de construction

XIX^{ème} siècle

Intérêt

Historique : OUI
Architectural :
Paysager :

PRINCIPALES CARACTERISTIQUES

Morphologie & Implantation des constructions	Rapport à la rue : Non concerné	
	Rapport aux limites : Non concerné	
	Autres éléments à préserver : Ouverture	
	Gabarit : R+1+C	
Qualité urbaine & architecturale	Traitement de la façade	Composition : Travées régulières Matériaux : Moellon calcaire
	Traitement de la toiture	Forme : 2 pans Matériaux : Tuile mécanique
	Dispositions particulières	<i>volets</i>
Qualité paysagère & écologique	Espace libre : Présence	
	Espace paysager : Non renseigné	

Gaillon-sur-Montcient

Ensemble bâti

78261_PAT_012

Nom : Corps de ferme

Typologie : Corps de ferme

13 GRANDE RUE

Etat : Bon et transformé

PROTECTION :
Remarquable



Genèse

L'ensemble bâti se compose comme une ancienne ferme de bourg. Son implantation forme une cour rectangulaire autour de laquelle sont organisées d'une part le logement avec sa façade Sud, et d'autre part des dépendances. L'ensemble est fermé sur la rue par un mur de clôture d'une certaine hauteur (environ 2 mètres), par conférant son caractère urbain.

Période de construction

Non renseigné

Intérêt

Historique : OUI
 Architectural : OUI
 Paysager : OUI

PRINCIPALES CARACTERISTIQUES

Morphologie & Implantation des constructions	Rapport à la rue : Non concerné	
	Rapport aux limites : Non concerné	
	Autres éléments à préserver : mur de clôture + porche	
	Gabarit : SS+R+1	
Qualité urbaine & architecturale	Traitement de la façade	Composition : Travées irrégulières Matériaux : Enduit
	Traitement de la toiture	Forme : 2 pans Matériaux : Tuile mécanique
	Dispositions particulières	<i>Non renseigné</i>
Qualité paysagère & écologique	Espace libre : Présence	
	Espace paysager : Jardin intéressant	

Gaillon-sur-Montcient

Ensemble bâti

78261_PAT_013

Nom : Corps de ferme

Typologie : Corps de ferme

25 GRANDE RUE

Etat : Bon et transformé

PROTECTION :
Remarquable

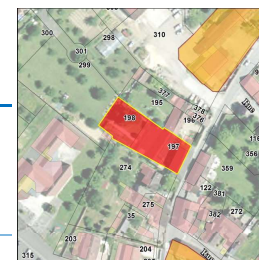

Genèse

Les bâtiments qui composent la parcelle 197 présentent une ancienne ferme de bourg. L'implantation sur cour traduit un ensemble fermé, où l'on entre par un porche haut et couvert intégré dans le bâtiment sur rue. Transformations : Les percements du bâtiment ont été remaniés, mais certaines de ces caractéristiques, tels que son gabarit et sa minéralité (murs en moellons enduits) restent ceux d'origine.

Période de construction

Non renseigné

Intérêt

Historique : OUI
 Architectural : OUI
 Paysager : OUI

PRINCIPALES CARACTERISTIQUES

Morphologie & Implantation des constructions	Rapport à la rue : Non concerné	
	Rapport aux limites : Non concerné	
	Autres éléments à préserver : mur de clôture + porche	
	Gabarit : R+1	
Qualité urbaine & architecturale	Traitement de la façade	Composition : Travées irrégulières Matériaux : Moellon calcaire
	Traitement de la toiture	Forme : 4 pans Matériaux : Tuile mécanique
	Dispositions particulières	<i>Non renseigné</i>
Qualité paysagère & écologique	Espace libre : Présence	
	Espace paysager : Jardin intéressant	

Gaillon-sur-Montcient

Ensemble bâti

78261_PAT_020

Nom : Corps de ferme

Typologie : Corps de ferme

26_28_34 GRANDE RUE

Etat : Bon et transformé

PROTECTION :
Remarquable

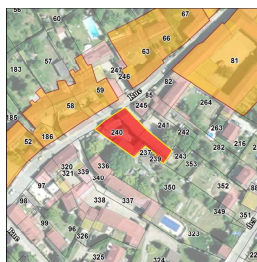

Genèse

Le corps de bâtiment présent sur la parcelle 240 présente un pignon implanté sur rue. Sa morphologie est typique des bâtiments du patrimoine rural vexinois, marqué par sa sobriété formelle, sur une base rectangulaire ou en L. Il crée par sa hauteur un encadrement fort, et par sa minéralité et le caractère tout aussi massif des murs bahuts en pierre et du haut porche couvert qui le prolonge un front bâti qui confère à la Grande Rue son urbanité.

Période de construction

Non renseigné

Intérêt

Historique :
Architectural : OUI
Paysager : OUI

PRINCIPALES CARACTERISTIQUES

Morphologie & Implantation des constructions	Rapport à la rue : Non concerné	
	Rapport aux limites : Non concerné	
Qualité urbaine & architecturale	Autres éléments à préserver : Mur	
	Gabarit : SS+R+1	
	Traitement de la façade	Composition : Travées régulières Matériaux : Enduit
	Traitement de la toiture	Forme : 2 pans Matériaux : Tuile mécanique
	Dispositions particulières	Porche
Qualité paysagère & écologique	Espace libre : Présence	
	Espace paysager : Non renseigné	

Gaillon-sur-Montcient

Ensemble bâti

78261_PAT_011

Nom : Corps de ferme

Typologie : Corps de ferme

35 GRANDE RUE

Etat : Bon et transformé

PROTECTION :
Remarquable

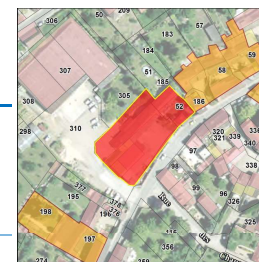

Genèse

Il a fait sur plusieurs points l'objet de remaniements qui ont altéré son caractère d'origine, comme l'extension côté rue. Son évolution et ses fonctions en font une entité singulière. L'implantation des principaux bâtiments, en retrait de la rue d'environ 15 mètres, suit celle des bâtiments en fond de cour sur les autres parcelles (à savoir le versant Ouest de la grande Rue). Par sa continuité, elle permet une cohérence de la forme urbaine générale.

Période de construction

Non renseigné

Intérêt

Historique : OUI
Architectural :
Paysager :

PRINCIPALES CARACTERISTIQUES

Morphologie & Implantation des constructions	Rapport à la rue : Non concerné	
	Rapport aux limites : Non concerné	
Qualité urbaine & architecturale	Autres éléments à préserver : Non renseigné	
	Gabarit : R+1+C	
	Traitement de la façade	Composition : Travées irrégulières Matériaux : Moellon calcaire
	Traitement de la toiture	Forme : 2 pans Matériaux : Tuile mécanique
	Dispositions particulières	Non renseigné
Qualité paysagère & écologique	Espace libre : Présence	
	Espace paysager : Non renseigné	

Gaillon-sur-Montcient

Ensemble bâti

78261_PAT_007

Nom : Corps de ferme

Typologie : Corps de ferme

36 GRANDE RUE

Etat : Bon et authentique

PROTECTION :
Remarquable

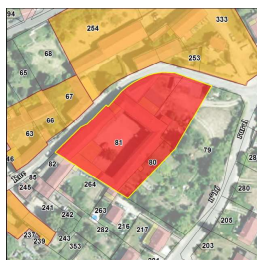

Genèse

L'ancienne ferme comprend d'une part un bâti organisée autour d'une cour rectangulaire fermée dont l'accès sur la Grande Rue se fait par un haut porche intégré dans le bâti et d'autre part une partie non bâtie accueillant vergers et cultures, enceinte d'un mur bahut en pierre de moellons calcaires hourdés et enduits. L'ensemble forme une unité fonctionnelle, au sein de laquelle chaque bâtiment présente aujourd'hui encore des caractéristiques typologiques propres à sa fonction.

Période de construction

XIX^e

Intérêt

Historique : OUI
 Architectural :
 Paysager :

PRINCIPALES CARACTERISTIQUES

Morphologie & Implantation des constructions	Rapport à la rue : Non concerné	
	Rapport aux limites : Non concerné	
Qualité urbaine & architecturale	Autres éléments à préserver : mur d'enceinte + porche + cour + vergers + porte charretière + portes en bois	
	Gabarit : R+C	
	Traitement de la façade	Composition : Travées irrégulières Matériaux : Moellon calcaire
Dispositions particulières	Traitement de la toiture	Forme : 2 pans Matériaux : Ardoise
	<i>Non renseigné</i>	
Qualité paysagère & écologique	Espace libre : Présence	
	Espace paysager : Présence d'un espace paysager	

Gaillon-sur-Montcient

Ensemble bâti

78261_PAT_010

Nom : Corps de ferme

Typologie : Corps de ferme

39 GRANDE RUE

Etat : Bon et authentique

PROTECTION :
Remarquable

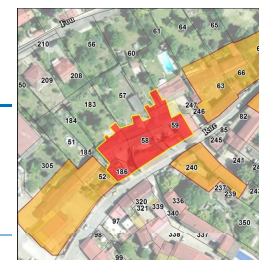

Genèse

Les constructions sont implantées en formant un groupement d'enclos représentatif des anciennes fermes sur cour. Leur implantation exprime une typologie caractéristique du pays vexinois. Les bâtiments situés en fond de cour sont peu visibles depuis la rue mais semblent avoir conservé leur volumétrie et leur écriture architecturale d'origine. Le lavoir, couvert et intégré dans un ensemble bâti, se présente comme élément important d'intérêt du patrimoine local.

Période de construction

Non renseigné

Intérêt

Historique : OUI
 Architectural :
 Paysager :

PRINCIPALES CARACTERISTIQUES

Morphologie & Implantation des constructions	Rapport à la rue : Non concerné	
	Rapport aux limites : Non concerné	
Qualité urbaine & architecturale	Autres éléments à préserver : Petit patrimoine	
	Gabarit : R+1+C	
	Traitement de la façade	Composition : Travées irrégulières Matériaux : Moellon calcaire
Dispositions particulières	Traitement de la toiture	Forme : 2 pans Matériaux : Tuile mécanique
	<i>Lavoir</i>	
Qualité paysagère & écologique	Espace libre : Présence	
	Espace paysager : Non renseigné	

Gaillon-sur-Montcient

Ensemble bâti

78261_PAT_009

Nom : Corps de ferme

Typologie : Corps de ferme

51 GRANDE RUE

Etat : Bon et authentique

PROTECTION :
Remarquable

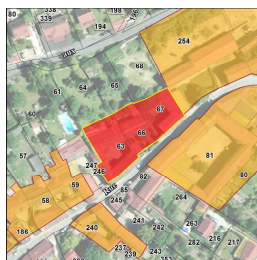

Genèse

Une partie des bâtiments est déjà présent sur le cadastre napoléonien, et leur disposition sur la parcelle, de même que leur écriture architecturale, sont représentatives de la typologie des anciennes fermes de bourg. La parcelle 67 se situe dans

la continuité de ce tissu urbain. Le bâtiment sur rue de la parcelle 63 présente une composition de façade régulière et symétrique. Les ouvertures, nombreuses et rythmées, laissent supposer qu'il s'agissait de la partie logement.

Période de construction

Non renseigné

Intérêt

Historique : OUI
Architectural :
Paysager :

PRINCIPALES CARACTERISTIQUES

Morphologie & Implantation des constructions	Rapport à la rue : Non concerné	
	Rapport aux limites : Non concerné	
	Autres éléments à préserver : porche	
Gabarit : R+1+C		
Qualité urbaine & architecturale	Traitement de la façade	Composition : Travées régulières Matériaux : Moellon calcaire
	Traitement de la toiture	Forme : 2 pans Matériaux : Tuile plate
	Dispositions particulières	<i>bandeau, corniche, volets bois</i>
Qualité paysagère & écologique	Espace libre : Présence	
	Espace paysager : Non renseigné	

Gaillon-sur-Montcient

Ensemble bâti

78261_PAT_008

Nom : Corps de ferme

Typologie : Corps de ferme

57 GRANDE RUE

Etat : Bon et authentique

PROTECTION :
Remarquable

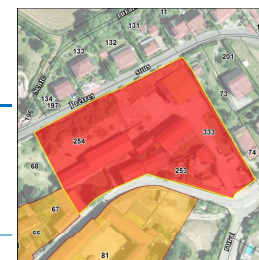

Genèse

Toutefois, la proximité des bâtiments, et notamment les pignons qui se jouxtent, ainsi que leur implantation, forment une cour sur la parcelle 253, qui confère à l'ensemble une typologie caractéristique du centre ancien. Les bâtiments s'inscrivent globalement en longueur dans le sens des courbes du niveau, au pied du coteau Nord du centre de Gaillon. Le relief est ici un élément protecteur, tandis que la cour est ouverte au Sud

Période de construction

Non renseigné

Intérêt

Historique : OUI
Architectural : OUI
Paysager : OUI

PRINCIPALES CARACTERISTIQUES

Morphologie & Implantation des constructions	Rapport à la rue : Non concerné	
	Rapport aux limites : Non concerné	
	Autres éléments à préserver : escalier en pierre	
Gabarit : R+1+C		
Qualité urbaine & architecturale	Traitement de la façade	Composition : Travées irrégulières Matériaux : Composée
	Traitement de la toiture	Forme : 2 pans Matériaux : Tuile mécanique
	Dispositions particulières	<i>Non renseigné</i>
Qualité paysagère & écologique	Espace libre : Présence	
	Espace paysager : Non renseigné	

Gaillon-sur-Montcient

Ensemble bâti

78261_PAT_036

Nom : Ensemble bâti

Typologie : Ensemble bâti

5 PLACE DE LA MAIRIE

Etat : Bon et transformé

PROTECTION :
Remarquable

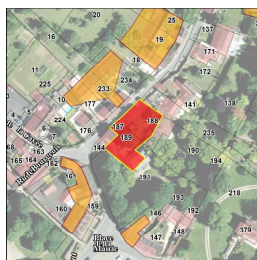

Genèse	Non renseigné
--------	---------------

Période de construction	Non renseigné	Intérêt	Historique : OUI Architectural : Paysager :
-------------------------	---------------	---------	---

PRINCIPALES CARACTERISTIQUES

Morphologie & Implantation des constructions	Rapport à la rue : Non concerné	
	Rapport aux limites : Non concerné	
	Autres éléments à préserver : Façade	
Gabarit : R+2		
Qualité urbaine & architecturale	Traitement de la façade	Composition : Travées régulières Matériaux : Enduit
	Traitement de la toiture	Forme : Mansardée Matériaux : Ardoise
	Dispositions particulières	Lucarne, barre d'appui
Qualité paysagère & écologique	Espace libre : Présence	
	Espace paysager : Non renseigné	

Gaillon-sur-Montcient

Ensemble bâti

78261_PAT_003

Nom : Ensemble bâti

Typologie : Ensemble bâti

7_9 PLACE DE LA MAIRIE

Etat : Bon et authentique

PROTECTION :
Remarquable

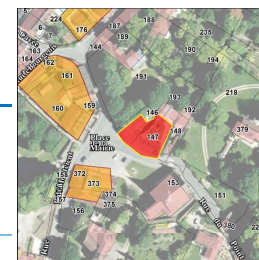

Genèse	La continuité bâtie qui encadre la place, soit par des façades implantées à l'alignement de la voie publique, soit par des murs opaques (souvent minéraux), forme un bornage latéral à cet espace en creux. Ce sont ces murs, façades de maisons tournés vers l'édifice religieux, l'église (Notre Dame de l'Assomption: classé au titre des monuments historiques par arrêté du 27 janvier 1934), implantées à l'alignement, et souvent leur minéralité, qui confèrent à la place publique son caractère urbain.
--------	---

Période de construction	Non renseigné	Intérêt	Historique : Architectural : OUI Paysager : OUI
-------------------------	---------------	---------	---

PRINCIPALES CARACTERISTIQUES

Morphologie & Implantation des constructions	Rapport à la rue : Non concerné	
	Rapport aux limites : Non concerné	
	Autres éléments à préserver : Non renseigné	
Gabarit : R+1+C		
Qualité urbaine & architecturale	Traitement de la façade	Composition : Travées irrégulières Matériaux : Composée
	Traitement de la toiture	Forme : 2 pans Matériaux : Tuile mécanique
	Dispositions particulières	corniche, soubassement enduit, lucarne
Qualité paysagère & écologique	Espace libre : Non renseigné	
	Espace paysager : Non renseigné	

Gaillon-sur-Montcient

Ensemble bâti

78261_PAT_001

Nom : Golf du Château de la Chouette

Typologie : Château

1 RUE DU MONTCIENT

Etat : Bon et transformé

PROTECTION :
Remarquable



Genèse

Le site du château de Gaillon se compose des entités du château avec ses dépendances, et de l'enceinte agricole Nord. Le château se compose d'un corps principal et d'une aile Ouest. Malgré de nombreuses transformations depuis 1583, il a conservé une cohérence de style et constructive. Un muret de soubassement, en pierre de taille, assure la jonction entre les deux niveaux du terrain. L'extrémité Nord du bâtiment bas se termine par une verrière.

Période de construction

Non renseigné

Intérêt

Historique :
Architectural : OUI
Paysager :

PRINCIPALES CARACTERISTIQUES

Morphologie & Implantation des constructions	Rapport à la rue : Non concerné	
	Rapport aux limites : Non concerné	
	Autres éléments à préserver : Bâtiment secondaire	
	Gabarit : R+3+C	
Qualité urbaine & architecturale	Traitement de la façade	Composition : Travées régulières Matériaux : Enduit
	Traitement de la toiture	Forme : 4 pans Matériaux : Ardoise
	Dispositions particulières	<i>lucarnes, fenêtres cintrées, volets bois, épis de faitage, bandeau volumétrie, ensemble bâti autour du jardin organisation du château, dépendances, enceinte agricole</i>
Qualité paysagère & écologique	Espace libre : Présence	
	Espace paysager : Jardin intéressant	

Gaillon-sur-Montcient

Ensemble bâti

78261_PAT_029

Nom : Le presbytère

Typologie : Maison rurale

6 RUE DE LA MONTCIENT

Etat : Bon et transformé

PROTECTION :
Remarquable



Genèse

Non renseigné

Période de construction

Non renseigné

Intérêt

Historique : OUI
Architectural : OUI
Paysager :

PRINCIPALES CARACTERISTIQUES

Morphologie & Implantation des constructions	Rapport à la rue : Non concerné	
	Rapport aux limites : Non concerné	
	Autres éléments à préserver : Non renseigné	
	Gabarit : R+1	
Qualité urbaine & architecturale	Traitement de la façade	Composition : Travées régulières Matériaux : Moellon calcaire
	Traitement de la toiture	Forme : 4 pans Matériaux : Tuile mécanique
	Dispositions particulières	<i>Non renseigné</i>
Qualité paysagère & écologique	Espace libre : Présence	
	Espace paysager : Non renseigné	

Gaillon-sur-Montcient

Ensemble bâti

78261_PAT_025

Nom : Ensemble bâti

Typologie : Ensemble bâti

3_5 RUE DU POINT DU JOUR

Etat : Bon et authentique

PROTECTION :
Remarquable



Genèse

La maison de la parcelle 213 présente la typologie d'un ancien pavillon individuel (première moitié du XXème siècle) implantée à l'orée du plateau Est de la commune, et situé en recul par rapport à la rue du Point du Jour. Les maisons mitoyennes situées sur les parcelles 86, 127 et 300 sont d'anciennes maisons rurales.

Période de construction	<i>Non renseigné</i>	Intérêt	Historique : Architectural : Paysager : OUI
-------------------------	----------------------	---------	---

PRINCIPALES CARACTERISTIQUES

Morphologie & Implantation des constructions	Rapport à la rue : Non concerné	
	Rapport aux limites : Non concerné	
	Autres éléments à préserver : Non renseigné	
Gabarit : R+1+C		
Qualité urbaine & architecturale	Traitement de la façade	Composition : Travées régulières Matériaux : Moellon calcaire
	Traitement de la toiture	Forme : 2 pans Matériaux : Tuile plate
	Dispositions particulières	<i>volet vénitien modénatures (pavillons) + murs, murets et grilles (maisons rurales)</i>
Qualité paysagère & écologique	Espace libre : Présence	
	Espace paysager : Non renseigné	

FICHES DE PROTECTION PATRIMONIALE

GARGENVILLE

SOMMAIRE DETAILLE
Edifice, Patrimoine Urbain et Rural (EPUR)
EDIFICE

ADRESSE	N° RUE	PAGE	IDENTIFIANT
ANCIENNE MAIRIE (RUE DE L')	2	1247	78267_PAT_067
CHARLES LEVIEL (RUE)	10	1248	78267_PAT_033
CHARLES LEVIEL (RUE)	23	1249	78267_PAT_008
COLONEL FABIEN (AVENUE)	28	1250	78267_PAT_093
DANIELLE CASANOVA (RUE)	4	1251	78267_PAT_087
DANIELLE CASANOVA (RUE)	26	1252	78267_PAT_086
DANIELLE CASANOVA (RUE)	40	1253	78267_PAT_023
DANIELLE CASANOVA (RUE)	42	1254	78267_PAT_073
DANIELLE CASANOVA (RUE)	95	1255	78267_PAT_020
DANIELLE CASANOVA (RUE)	103	1256	78267_PAT_052
DIVISION LECLERC (RUE DE LA)	9	1257	78267_PAT_060
DIVISION LECLERC (RUE DE LA)	19	1258	78267_PAT_051
DIVISION LECLERC (RUE DE LA)	31	1259	78267_PAT_058
DIVISION LECLERC (RUE DE LA)	33	1260	78267_PAT_075
DIVISION LECLERC (RUE DE LA)	34	1261	78267_PAT_074
DIVISION LECLERC (RUE DE LA)	39 BIS	1262	78267_PAT_057
DIVISION LECLERC (RUE DE LA)	41	1263	78267_PAT_012
DIVISION LECLERC (RUE DE LA)	49	1264	78267_PAT_070
DIVISION LECLERC (RUE DE LA)	53	1265	78267_PAT_026
ECOLES (PASSAGE DES)	2	1266	78267_PAT_024
ECOLES (PASSAGE DES)	5	1267	78267_PAT_043
FONTAINES (RUE DES)	1	1268	78267_PAT_015
GAMBETTA (RUE)	20	1269	78267_PAT_046
GUILLOCHEE (RUE)	2 BIS	1270	78267_PAT_021
GUILLOCHEE (RUE)	6	1271	78267_PAT_064
JULIE THOUROUT (RUE)	1	1272	78267_PAT_068
JULIE THOUROUT (RUE)	4 BIS	1273	78267_PAT_022
JULIE THOUROUT (RUE)	6	1274	78267_PAT_066
JULIE THOUROUT (RUE)	7	1275	78267_PAT_014
LEON CHAUSSON (QUAI)	12	1276	78267_PAT_078
LEON CHAUSSON (QUAI)	20	1277	78267_PAT_077
LEON CHAUSSON (QUAI)	32	1278	78267_PAT_076
LEON CHAUSSON (QUAI)	36	1279	78267_PAT_061
LUCIE DESNOS (AVENUE)	22	1280	78267_PAT_083
LUCIE DESNOS (AVENUE)	46	1281	78267_PAT_055
MADemoiselle DOSNE (AVENUE)	14	1282	78267_PAT_054

SOMMAIRE DETAILLE
Edifice, Patrimoine Urbain et Rural (EPUR)
EDIFICE

ADRESSE	N° RUE	PAGE	IDENTIFIANT
MADemoiselle DOSNE (AVENUE)	22	1283	78267_PAT_050
MOULIN (RUELLE DU)	8	1284	78267_PAT_027
ONZE NOVEMBRE 1918 (PLACE DU)	11 BIS	1285	78267_PAT_044
PIERRE ANDRE (RUE)	4	1286	78267_PAT_082
PIERRE ANDRE (RUE)	14	1287	78267_PAT_062
PIERRE ANDRE (RUE)	15	1288	78267_PAT_072
RAOUL PUGNO (RUE)	7	1289	78267_PAT_081
RAOUL PUGNO (RUE)	24	1290	78267_PAT_085
RAOUL PUGNO (RUE)	26	1291	78267_PAT_080
THIERS (AVENUE)	1	1292	78267_PAT_011
THIERS (AVENUE)	6	1293	78267_PAT_056
VICTOR HUGO (AVENUE)	7	1294	78267_PAT_079

PATRIMOINE URBAIN ET RURAL

ADRESSE	N° RUE	PAGE	IDENTIFIANT
CROIX BUISEE (PLACE DE LA)		1295	78267_PAT_028
DANIELLE CASANOVA (RUE)		1296	78267_PAT_089
DIVISION LECLERC (RUE DE LA)	19	1297	78267_PAT_030
DIVISION LECLERC (RUE DE LA)	23	1298	78267_PAT_003
DIVISION LECLERC (RUE DE LA)	58	1299	78267_PAT_005
DIVISION LECLERC (RUE DE LA)	66	1300	78267_PAT_019
FRANCK GLOVER (RUE)		1301	78267_PAT_090
GROUX (RUE DES)		1302	78267_PAT_029
GROUX (RUE DES)		1303	78267_PAT_025
JEAN MERMOZ (RUE)		1304	78267_PAT_092
LEON CHAUSSON (QUAI)	48	1305	78267_PAT_001
ONZE NOVEMBRE 1918 (PLACE DU)	11 BIS	1306	78267_PAT_031
RAOUL PUGNO (RUE)	8	1307	78267_PAT_034
RENE CHOUQUET (RUE)	2	1308	78267_PAT_004
RENE CHOUQUET (RUE)		1309	78267_PAT_016
RUISSEAU (RUE)	5	1310	78267_PAT_002

Ensembles bâtis (EB)

ADRESSE	N° RUE	PAGE	IDENTIFIANT
DANIELLE CASANOVA (RUE)	97	1311	78267_PAT_036
DANIELLE CASANOVA (RUE)	99	1312	78267_PAT_059
DIVISION LECLERC (RUE DE LA)	7TER	1313	78267_PAT_038
DIVISION LECLERC (RUE DE LA)	32	1314	78267_PAT_065
GUILLOCHEE (RUE)	3	1315	78267_PAT_048
LAVOIR (RUE DU)	16	1316	78267_PAT_071
LEON CHAUSSON (QUAI)	6	1317	78267_PAT_091
RAOUL PUGNO (RUE)	2	1318	78267_PAT_049
VICTOR HUGO (AVENUE)	1	1319	78267_PAT_010

Gargenville

Edifice patrimoine urbain et rural
 78267_PAT_067

Nom : Maison de bourg

Typologie : Maison de bourg
 2 RUE DE L' ANCIENNE MAIRIE

Etat : Bon et authentique **PROTECTION :**
Remarquable

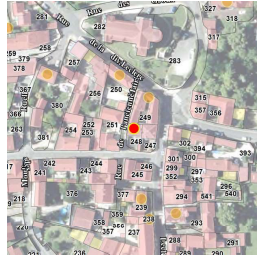

Genèse	Non renseigné
---------------	---------------

Période de construction	<i>Non renseigné</i>	Intérêt	Historique : OUI Architectural : Paysager : OUI
--------------------------------	----------------------	----------------	---

PRINCIPALES CARACTERISTIQUES

Morphologie & Implantation des constructions	Rapport à la rue : En recul	
	Rapport aux limites : Sur les deux limites au moins (2 côtés ou plus)	
	Autres éléments à préserver : Non renseigné	
	Gabarit : R+1	
Qualité urbaine & architecturale	Traitement de la façade	Composition : Autres
		Matériaux : Moellon calcaire
	Traitement de la toiture	Forme : 2 pans
Matériaux : Tuile mécanique		
Dispositions particulières	<i>Non renseigné</i>	
Qualité paysagère & écologique	Espace libre : Présence	
	Espace paysager : Non renseigné	

Gargenville

Edifice patrimoine urbain et rural
 78267_PAT_033

Nom : Grange

Typologie : Bâtiment agricole
 10 RUE CHARLES LEVIEL

Etat : Bon et transformé **PROTECTION :**
Remarquable



Genèse	Non renseigné
---------------	---------------

Période de construction	<i>Non renseigné</i>	Intérêt	Historique : OUI Architectural : Paysager : OUI
--------------------------------	----------------------	----------------	---

PRINCIPALES CARACTERISTIQUES

Morphologie & Implantation des constructions	Rapport à la rue : Aligné	
	Rapport aux limites : Sur une limite (1 côté)	
	Autres éléments à préserver : Non renseigné	
	Gabarit : R+1	
Qualité urbaine & architecturale	Traitement de la façade	Composition : Autres
		Matériaux : Composée
	Traitement de la toiture	Forme : 2 pans
Matériaux : Non visible		
Dispositions particulières	<i>Non renseigné</i>	
Qualité paysagère & écologique	Espace libre : Présence	
	Espace paysager : Non renseigné	

Gargenville

Edifice patrimoine urbain et rural
 78267_PAT_008

Nom : Maison rurale

Typologie : Maison rurale
 23 RUE CHARLES LEVIEL

Etat : Moyen

PROTECTION :
Remarquable

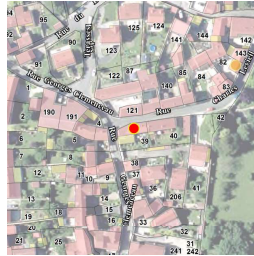

Genèse	Non renseigné
---------------	---------------

Période de construction	<i>Non renseigné</i>	Intérêt	Historique : OUI Architectural : Paysager :
--------------------------------	----------------------	----------------	---

PRINCIPALES CARACTERISTIQUES

Morphologie & Implantation des constructions	Rapport à la rue : Aligné	
	Rapport aux limites : Sur les deux limites au moins (2 côtés ou plus)	
	Autres éléments à préserver : Non renseigné	
	Gabarit : R+1	
Qualité urbaine & architecturale	Traitement de la façade	Composition : Travées irrégulières Matériaux : Composée
	Traitement de la toiture	Forme : 2 pans Matériaux : Tuile mécanique
	Dispositions particulières	<i>Non renseigné</i>
Qualité paysagère & écologique	Espace libre : Présence	
	Espace paysager : Non renseigné	

Gargenville

Edifice patrimoine urbain et rural
 78267_PAT_093

Nom : Maison rurale

Typologie : Maison rurale
 28 AVENUE COLONEL FABIEN

Etat : Bon et authentique

PROTECTION :
Remarquable



Genèse	Non renseigné
---------------	---------------

Période de construction	<i>Non renseigné</i>	Intérêt	Historique : OUI Architectural : Paysager :
--------------------------------	----------------------	----------------	---

PRINCIPALES CARACTERISTIQUES

Morphologie & Implantation des constructions	Rapport à la rue : Aligné	
	Rapport aux limites : Sur une limite (1 côté)	
	Autres éléments à préserver : Non renseigné	
	Gabarit : R+1	
Qualité urbaine & architecturale	Traitement de la façade	Composition : Travées régulières Matériaux : Moellon calcaire
	Traitement de la toiture	Forme : 2 pans Matériaux : Tuile plate
	Dispositions particulières	<i>Non renseigné</i>
Qualité paysagère & écologique	Espace libre : Présence	
	Espace paysager : Non renseigné	

Gargenville

Edifice patrimoine urbain et rural

78267_PAT_087

Nom : Villa Les Yuccas



Typologie : Villa

4 RUE DANIELLE CASANOVA

Etat : Bon et authentique

PROTECTION :
Remarquable

Genèse	Non renseigné
---------------	---------------

Période de construction	<i>Non renseigné</i>	Intérêt	Historique : Architectural : OUI Paysager : OUI
--------------------------------	----------------------	----------------	---

PRINCIPALES CARACTERISTIQUES

Morphologie & Implantation des constructions	Rapport à la rue : En recul	
	Rapport aux limites : Sur une limite (1 côté)	
	Autres éléments à préserver : Mur	
Gabarit : SS+R+1+C		
Qualité urbaine & architecturale	Traitement de la façade	Composition : Travées régulières Matériaux : Pierre meulière
	Traitement de la toiture	Forme : 4 pans Matériaux : Tuile plate
	Dispositions particulières	<i>Encadrement des fenêtres, linteaux et bandeau en briques rouges Lucarnes à croupe</i>
Qualité paysagère & écologique	Espace libre : Présence	
	Espace paysager : Jardin intéressant	
	<i>Haie</i>	

Gargenville

Edifice patrimoine urbain et rural

78267_PAT_086

Nom : Villa



Typologie : Villa

26 RUE DANIELLE CASANOVA

Etat : Bon et transformé

PROTECTION :
Remarquable

Genèse	Non renseigné
---------------	---------------

Période de construction	<i>Non renseigné</i>	Intérêt	Historique : Architectural : OUI Paysager : OUI
--------------------------------	----------------------	----------------	---

PRINCIPALES CARACTERISTIQUES

Morphologie & Implantation des constructions	Rapport à la rue : En recul	
	Rapport aux limites : Sur aucune limite	
	Autres éléments à préserver : Mur	
Gabarit : SS+R+C		
Qualité urbaine & architecturale	Traitement de la façade	Composition : Travées régulières Matériaux : Enduit
	Traitement de la toiture	Forme : 4 pans Matériaux : Tuile mécanique
	Dispositions particulières	<i>Frise, bandeau entre les étages, linteaux au dessus des fenêtres</i>
Qualité paysagère & écologique	Espace libre : Présence	
	Espace paysager : Jardin intéressant	

Gargenville

Edifice patrimoine urbain et rural

78267_PAT_023

Nom : Maison de bourg (Ancienne Poste)

Typologie : Maison de bourg

40 RUE DANIELLE CASANOVA



Etat : Bon et transformé

PROTECTION :
Remarquable

Genèse	Non renseigné
---------------	---------------

Période de construction	<i>Non renseigné</i>	Intérêt	Historique : OUI Architectural : OUI Paysager :
--------------------------------	----------------------	----------------	---

PRINCIPALES CARACTERISTIQUES

Morphologie & Implantation des constructions	Rapport à la rue : Aligné	
	Rapport aux limites : Sur une limite (1 côté)	
	Autres éléments à préserver : Bâtiment secondaire	
Gabarit : R+1		
Qualité urbaine & architecturale	Traitement de la façade	Composition : Travées régulières Matériaux : Moellon calcaire
	Traitement de la toiture	Forme : 2 pans Matériaux : Tuile mécanique
	Dispositions particulières	<i>Chainages d'angle en briques et encadrement des fenêtres (clef, appui, linteaux; mélange de matériaux (allège)</i>
Qualité paysagère & écologique	Espace libre : Présence	
	Espace paysager : Non renseigné	

Gargenville

Edifice patrimoine urbain et rural

78267_PAT_073

Nom : Pavillon

Typologie : Pavillon

42 RUE DANIELLE CASANOVA

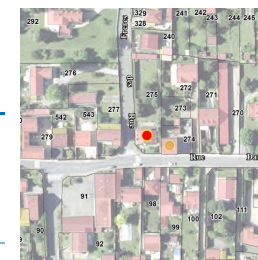

Etat : Bon et authentique

PROTECTION :
Remarquable

Genèse	Non renseigné
---------------	---------------

Période de construction	<i>Non renseigné</i>	Intérêt	Historique : Architectural : OUI Paysager : OUI
--------------------------------	----------------------	----------------	---

PRINCIPALES CARACTERISTIQUES

Morphologie & Implantation des constructions	Rapport à la rue : En recul	
	Rapport aux limites : Sur aucune limite	
	Autres éléments à préserver : Mur	
Gabarit : SS+R+C		
Qualité urbaine & architecturale	Traitement de la façade	Composition : Travées régulières Matériaux : Moellon calcaire
	Traitement de la toiture	Forme : 2 pans Matériaux : Tuile mécanique
	Dispositions particulières	<i>Linteaux en brique</i>
Qualité paysagère & écologique	Espace libre : Présence	
	Espace paysager : Parc et jardin, boisement	

Gargenville

Edifice patrimoine urbain et rural
 78267_PAT_020

Nom : Maison rurale

Typologie : Maison rurale
 95 RUE DANIELLE CASANOVA

Etat : Dégradé

PROTECTION :
 Remarquable

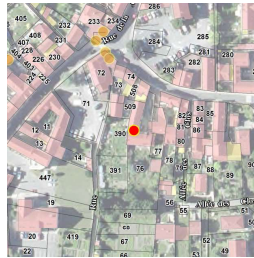

Genèse	Non renseigné
---------------	---------------

Période de construction	Non renseigné	Intérêt	Historique : OUI Architectural : Paysager :
--------------------------------	---------------	----------------	---

PRINCIPALES CARACTERISTIQUES

Morphologie & Implantation des constructions	Rapport à la rue : En recul	
	Rapport aux limites : Sur une limite (1 côté)	
	Autres éléments à préserver : Non renseigné	
Gabarit : R+1+C		
Qualité urbaine & architecturale	Traitement de la façade	Composition : Travées irrégulières Matériaux : Composée
	Traitement de la toiture	Forme : 2 pans Matériaux : Tuile mécanique
	Dispositions particulières	lucarne
Qualité paysagère & écologique	Espace libre : Présence	
	Espace paysager : Non renseigné	

Gargenville

Edifice patrimoine urbain et rural
 78267_PAT_052

Nom : Maison avec boutique

Typologie : Maison avec boutique
 103 RUE DANIELLE CASANOVA

Etat : Bon et transformé

PROTECTION :
 Remarquable

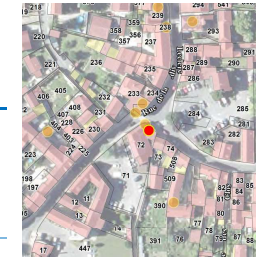

Genèse	Non renseigné
---------------	---------------

Période de construction	Non renseigné	Intérêt	Historique : OUI Architectural : Paysager : OUI
--------------------------------	---------------	----------------	---

PRINCIPALES CARACTERISTIQUES

Morphologie & Implantation des constructions	Rapport à la rue : Aligné	
	Rapport aux limites : Sur les deux limites au moins (2 côtés ou plus)	
	Autres éléments à préserver : Non renseigné	
Gabarit : R+1		
Qualité urbaine & architecturale	Traitement de la façade	Composition : Travées irrégulières Matériaux : Enduit
	Traitement de la toiture	Forme : 2 pans Matériaux : Tuile mécanique
	Dispositions particulières	Niche et statue de la Vierge à l'Enfant
Qualité paysagère & écologique	Espace libre : Absence	
	Espace paysager : Non renseigné	

Gargenville

Edifice patrimoine urbain et rural

78267_PAT_060

Nom : Maison de bourg

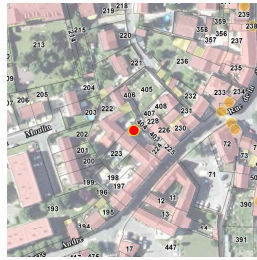

Typologie : Maison de bourg

9 RUE DE LA DIVISION LECLERC

Etat : Bon et authentique

PROTECTION :
Remarquable

Genèse	Non renseigné
---------------	---------------

Période de construction	<i>Non renseigné</i>	Intérêt	Historique : OUI Architectural : Paysager : OUI
--------------------------------	----------------------	----------------	---

PRINCIPALES CARACTERISTIQUES

Morphologie & Implantation des constructions	Rapport à la rue : Aligné	
	Rapport aux limites : Sur les deux limites au moins (2 côtés ou plus)	
	Autres éléments à préserver : Non renseigné	
Gabarit : R+1+C		
Qualité urbaine & architecturale	Traitement de la façade	Composition : Travées régulières Matériaux : Moellon calcaire
	Traitement de la toiture	Forme : 2 pans Matériaux : Tuile mécanique
	Dispositions particulières	<i>Lucarnes</i>
Qualité paysagère & écologique	Espace libre : Présence	
	Espace paysager : Non renseigné	

Gargenville

Edifice patrimoine urbain et rural

78267_PAT_051

Nom : Maison avec boutique

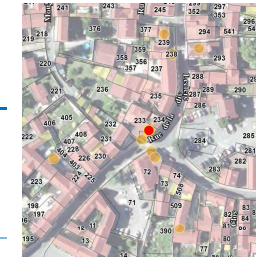

Typologie : Maison avec boutique

19 RUE DE LA DIVISION LECLERC

Etat : Bon et transformé

PROTECTION :
Remarquable

Genèse	Non renseigné
---------------	---------------

Période de construction	1767 <i>XVIIIème siècle</i>	Intérêt	Historique : OUI Architectural : Paysager : OUI
--------------------------------	--------------------------------	----------------	---

PRINCIPALES CARACTERISTIQUES

Morphologie & Implantation des constructions	Rapport à la rue : Aligné	
	Rapport aux limites : Sur les deux limites au moins (2 côtés ou plus)	
	Autres éléments à préserver : Non renseigné	
Gabarit : R+2		
Qualité urbaine & architecturale	Traitement de la façade	Composition : Travées régulières Matériaux : Enduit
	Traitement de la toiture	Forme : 2 pans Matériaux : Tuile mécanique
	Dispositions particulières	<i>La date de construction visible sur la façade : elle est entourée par le relief de la couche d'enduit utile à la restauration</i>
Qualité paysagère & écologique	Espace libre : Présence	
	Espace paysager : Non renseigné	

Gargenville

Edifice patrimoine urbain et rural
78267_PAT_058

Nom : Maison de bourg

Typologie : Maison de bourg

31 RUE DE LA DIVISION LECLERC

Etat : Moyen

PROTECTION :
Remarquable



Genèse	Non renseigné
---------------	---------------

Période de construction	<i>Non renseigné</i>	Intérêt	Historique : OUI Architectural : Paysager : OUI
--------------------------------	----------------------	----------------	---

PRINCIPALES CARACTERISTIQUES

Morphologie & Implantation des constructions	Rapport à la rue : Aligné	
	Rapport aux limites : Sur les deux limites au moins (2 côtés ou plus)	
	Autres éléments à préserver : Non renseigné	
	Gabarit : R+1	
Qualité urbaine & architecturale	Traitement de la façade	Composition : Travées irrégulières Matériaux : Enduit
	Traitement de la toiture	Forme : 2 pans Matériaux : Tuile mécanique
	Dispositions particulières	<i>Non renseigné</i>
Qualité paysagère & écologique	Espace libre : Absence	
	Espace paysager : Non renseigné	

Gargenville

Edifice patrimoine urbain et rural
78267_PAT_075

Nom : Maison de notable

Typologie : Maison de notable

33 RUE DE LA DIVISION LECLERC

Etat : Bon et transformé

PROTECTION :
Remarquable

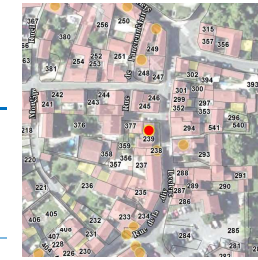

Genèse	Non renseigné
---------------	---------------

Période de construction	<i>Non renseigné</i>	Intérêt	Historique : Architectural : OUI Paysager : OUI
--------------------------------	----------------------	----------------	---

PRINCIPALES CARACTERISTIQUES

Morphologie & Implantation des constructions	Rapport à la rue : En recul	
	Rapport aux limites : Sur une limite (1 côté)	
	Autres éléments à préserver : Mur	
	Gabarit : R+1+C	
Qualité urbaine & architecturale	Traitement de la façade	Composition : Travées régulières Matériaux : Enduit
	Traitement de la toiture	Forme : 2 pans Matériaux : Tuile mécanique
	Dispositions particulières	<i>Bandeau entre les étages, encadrement des fenêtres (et clef)</i>
Qualité paysagère & écologique	Espace libre : Présence	
	Espace paysager : Parc et jardin, boisement	

Gargenville

Edifice patrimoine urbain et rural

78267_PAT_074

Nom : Maison de notable

Typologie : Maison de notable

34 RUE DE LA DIVISION LECLERC

Etat : Bon et transformé

PROTECTION :
Remarquable

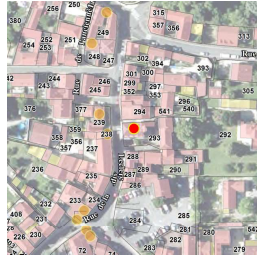

Genèse	Non renseigné
--------	---------------

Période de construction	<i>Non renseigné</i>	Intérêt	Historique : Architectural : OUI Paysager : OUI
-------------------------	----------------------	---------	---

PRINCIPALES CARACTERISTIQUES

Morphologie & Implantation des constructions	Rapport à la rue : Aligné	
	Rapport aux limites : Sur une limite (1 côté)	
	Autres éléments à préserver : Mur	
Gabarit : R+1+C		
Qualité urbaine & architecturale	Traitement de la façade	Composition : Travées régulières
		Matériaux : Enduit
	Traitement de la toiture	Forme : Mansardée
		Matériaux : Ardoise
	Dispositions particulières	<i>trois lucarnes à fronton pignon et bas reliefs, une tourelle à l'arrière</i>
Qualité paysagère & écologique	Espace libre : Présence	
	Espace paysager : Parc et jardin, boisement	

Gargenville

Edifice patrimoine urbain et rural

78267_PAT_057

Nom : Maison rurale

Typologie : Maison rurale

39 BIS RUE DE LA DIVISION LECLERC

Etat : Bon et transformé

PROTECTION :
Remarquable



Genèse	Non renseigné
--------	---------------

Période de construction	<i>Non renseigné</i>	Intérêt	Historique : OUI Architectural : Paysager :
-------------------------	----------------------	---------	---

PRINCIPALES CARACTERISTIQUES

Morphologie & Implantation des constructions	Rapport à la rue : Aligné	
	Rapport aux limites : Sur les deux limites au moins (2 côtés ou plus)	
	Autres éléments à préserver : Non renseigné	
Gabarit : R+1+C		
Qualité urbaine & architecturale	Traitement de la façade	Composition : Travées irrégulières
		Matériaux : Moellon calcaire
	Traitement de la toiture	Forme : 2 pans
		Matériaux : Tuile mécanique
	Dispositions particulières	<i>lucarnes</i>
Qualité paysagère & écologique	Espace libre : Présence	
	Espace paysager : Non renseigné	

Gargenville

Edifice patrimoine urbain et rural

78267_PAT_012

Nom : Ancienne Mairie

Typologie : Maison de bourg

41 RUE DE LA DIVISION LECLERC

Etat : Bon et authentique

PROTECTION :
Remarquable

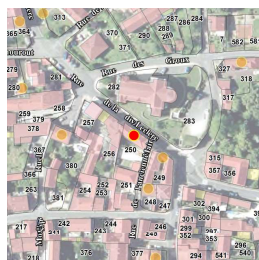

Genèse	Le bâti présente une façade pignon donnant sur un parvis. XIXème siècle : mairie, XXème siècle : local d'activité suite au déplacement de la mairie - XXIème siècle : restauration complète
---------------	---

Période de construction	1880	Intérêt	Historique : OUI Architectural : OUI Paysager : OUI
--------------------------------	------	----------------	---

PRINCIPALES CARACTERISTIQUES

Morphologie & Implantation des constructions	Rapport à la rue : Aligné	
	Rapport aux limites : Sur une limite (1 côté)	
	Autres éléments à préserver : Non renseigné	
	Gabarit : R+1+C	
Qualité urbaine & architecturale	Traitement de la façade	Composition : Travées régulières
		Matériaux : Enduit
	Traitement de la toiture	Forme : 2 pans Matériaux : Tuile mécanique
	Dispositions particulières	<i>bandeau, niche sur pignon, encadrement fenêtres</i>
Qualité paysagère & écologique	Espace libre : Présence	
	Espace paysager : Parc et jardin, boisement	

Gargenville

Edifice patrimoine urbain et rural

78267_PAT_070

Nom : Maison de bourg

Typologie : Maison de bourg

49 RUE DE LA DIVISION LECLERC

Etat : Bon et transformé

PROTECTION :
Remarquable



Genèse	Non renseigné
---------------	---------------

Période de construction	Non renseigné	Intérêt	Historique : OUI Architectural : OUI Paysager : OUI
--------------------------------	---------------	----------------	---

PRINCIPALES CARACTERISTIQUES

Morphologie & Implantation des constructions	Rapport à la rue : Aligné	
	Rapport aux limites : Sur les deux limites au moins (2 côtés ou plus)	
	Autres éléments à préserver : Mur	
	Gabarit : R+1+C	
Qualité urbaine & architecturale	Traitement de la façade	Composition : Travées régulières
		Matériaux : Moellon calcaire
	Traitement de la toiture	Forme : 2 pans Matériaux : Tuile mécanique
	Dispositions particulières	<i>volets en bois, peints en bleu ciel</i>
Qualité paysagère & écologique	Espace libre : Présence	
	Espace paysager : Parc et jardin, boisement	

Gargenville

Edifice patrimoine urbain et rural

78267_PAT_026

Nom : Maison de bourg

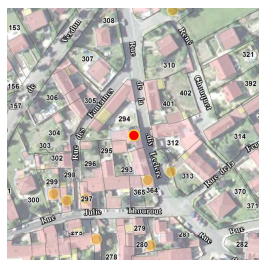

Typologie : Maison de bourg

53 RUE DE LA DIVISION LECLERC

Etat : Bon et authentique

PROTECTION :
Remarquable

Genèse	Non renseigné
---------------	---------------

Période de construction	<i>Non renseigné</i>	Intérêt	Historique : OUI Architectural : OUI Paysager :
--------------------------------	----------------------	----------------	---

PRINCIPALES CARACTERISTIQUES

Morphologie & Implantation des constructions	Rapport à la rue : Aligné	
	Rapport aux limites : Sur les deux limites au moins (2 côtés ou plus)	
	Autres éléments à préserver : Bâtiment secondaire	
	Gabarit : R+1+C	
Qualité urbaine & architecturale	Traitement de la façade	Composition : Travées irrégulières Matériaux : Moellon calcaire
	Traitement de la toiture	Forme : 4 pans Matériaux : Tuile mécanique
	Dispositions particulières	<i>décors de céramique, linteaux brique, fenêtre gémellaire, croupe toit, souches cheminées</i>
Qualité paysagère & écologique	Espace libre : Présence	
	Espace paysager : Non renseigné	

Gargenville

Edifice patrimoine urbain et rural

78267_PAT_024

Nom : Mairie - Ecole



Typologie : Maison de bourg

2 PASSAGE DES ECOLES

Etat : Bon et authentique

PROTECTION :
Remarquable

Genèse	Non renseigné
---------------	---------------

Période de construction	<i>Non renseigné</i>	Intérêt	Historique : OUI Architectural : OUI Paysager :
--------------------------------	----------------------	----------------	---

PRINCIPALES CARACTERISTIQUES

Morphologie & Implantation des constructions	Rapport à la rue : Aligné	
	Rapport aux limites : Sur une limite (1 côté)	
	Autres éléments à préserver : Aménagement extérieur	
	Gabarit : R+1	
Qualité urbaine & architecturale	Traitement de la façade	Composition : Travées régulières Matériaux : Pierre de taille
	Traitement de la toiture	Forme : 2 pans Matériaux : Ardoise
	Dispositions particulières	<i>chainage d'angle en pierre, bandeaux et corniche moulurés</i>
Qualité paysagère & écologique	Espace libre : Présence	
	Espace paysager : Non renseigné	
	<i>Alignement d'arbres</i>	

Gargenville

Edifice patrimoine urbain et rural

78267_PAT_043

Nom : Ecole

Typologie : Maison de bourg

5 PASSAGE DES ECOLES



Etat : Bon et transformé

PROTECTION :
Remarquable

Genèse	Non renseigné
---------------	---------------

Période de construction	<i>Non renseigné</i>	Intérêt	Historique : OUI Architectural : OUI Paysager : OUI
--------------------------------	----------------------	----------------	---

PRINCIPALES CARACTERISTIQUES

Morphologie & Implantation des constructions	Rapport à la rue : Aligné	
	Rapport aux limites : Sur une limite (1 côté)	
	Autres éléments à préserver : Non renseigné	
Gabarit : R+C		
Qualité urbaine & architecturale	Traitement de la façade	Composition : Travées régulières Matériaux : Composée
	Traitement de la toiture	Forme : Complexe Matériaux : Tuile mécanique
	Dispositions particulières	<i>Non renseigné</i>
Qualité paysagère & écologique	Espace libre : Présence	
	Espace paysager : Non renseigné	

Gargenville

Edifice patrimoine urbain et rural

78267_PAT_015

Nom : Maison de bourg

Typologie : Maison de bourg

1 RUE DES FONTAINES



Etat : Bon et transformé

PROTECTION :
Remarquable

Genèse	Non renseigné
---------------	---------------

Période de construction	<i>Non renseigné</i>	Intérêt	Historique : OUI Architectural : Paysager :
--------------------------------	----------------------	----------------	---

PRINCIPALES CARACTERISTIQUES

Morphologie & Implantation des constructions	Rapport à la rue : En recul	
	Rapport aux limites : Sur les deux limites au moins (2 côtés ou plus)	
	Autres éléments à préserver : Non renseigné	
Gabarit : R+1		
Qualité urbaine & architecturale	Traitement de la façade	Composition : Travées régulières Matériaux : Enduit
	Traitement de la toiture	Forme : 4 pans Matériaux : Tuile plate
	Dispositions particulières	<i>Moulure fenêtre, bandeaux, corniche, garde-corps</i>
Qualité paysagère & écologique	Espace libre : Présence	
	Espace paysager : Non renseigné	

Gargenville

Edifice patrimoine urbain et rural

78267_PAT_046

Nom : Groupe scolaire

Typologie : Immeuble de ville

20 RUE GAMBETTA

Etat : Bon et authentique

PROTECTION :
Remarquable



Genèse	Non renseigné
---------------	---------------

Période de construction	<i>Non renseigné</i>	Intérêt	Historique : OUI Architectural : OUI Paysager :
--------------------------------	----------------------	----------------	---

PRINCIPALES CARACTERISTIQUES

Morphologie & Implantation des constructions	Rapport à la rue : En recul	
	Rapport aux limites : Sur aucune limite	
	Autres éléments à préserver : Non renseigné	
	Gabarit : RDC	
Qualité urbaine & architecturale	Traitement de la façade	Composition : Travées régulières Matériaux : Enduit
	Traitement de la toiture	Forme : 2 pans Matériaux : Tuile mécanique
	Dispositions particulières	<i>Non renseigné</i>
Qualité paysagère & écologique	Espace libre : Présence	
	Espace paysager : Non renseigné	

Gargenville

Edifice patrimoine urbain et rural

78267_PAT_021

Nom : Les Cent Feuilles

Typologie : Villa

2 BIS RUE GUILLOCHEE

Etat : Bon et authentique

PROTECTION :
Remarquable



Genèse	Non renseigné
---------------	---------------

Période de construction	<i>Non renseigné</i>	Intérêt	Historique : OUI Architectural : OUI Paysager : OUI
--------------------------------	----------------------	----------------	---

PRINCIPALES CARACTERISTIQUES

Morphologie & Implantation des constructions	Rapport à la rue : En recul	
	Rapport aux limites : Sur aucune limite	
	Autres éléments à préserver : Ouverture	
	Gabarit : R+2+C	
Qualité urbaine & architecturale	Traitement de la façade	Composition : Travées régulières Matériaux : Pierre meulière
	Traitement de la toiture	Forme : Complexe Matériaux : Ardoise
	Dispositions particulières	<i>chainage d'angle, entourage des fenêtres en pierre et brique, bandeau</i>
Qualité paysagère & écologique	Espace libre : Présence	
	Espace paysager : Jardin intéressant	

Gargenville

Edifice patrimoine urbain et rural
78267_PAT_064

Nom : Maison de bourg

Typologie : Maison de bourg
6 RUE GUILLOCHEE

Etat : Bon et transformé **PROTECTION : Remarquable**

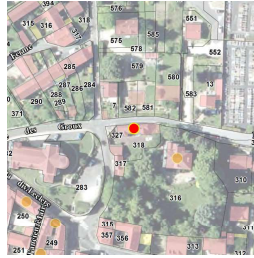

Genèse	Non renseigné
---------------	---------------

Période de construction	<i>Non renseigné</i>	Intérêt	Historique : OUI Architectural : Paysager : OUI
--------------------------------	----------------------	----------------	---

PRINCIPALES CARACTERISTIQUES

Morphologie & Implantation des constructions	Rapport à la rue : Aligné	
	Rapport aux limites : Sur une limite (1 côté)	
	Autres éléments à préserver : Mur	
Gabarit : R+1		
Qualité urbaine & architecturale	Traitement de la façade	Composition : Travées régulières Matériaux : Pierre meulière
	Traitement de la toiture	Forme : 2 pans Matériaux : Tuile plate
	Dispositions particulières	<i>croupe, bandeau brique</i>
Qualité paysagère & écologique	Espace libre : Présence	
	Espace paysager : Non renseigné	

Gargenville

Edifice patrimoine urbain et rural
78267_PAT_068

Nom : Maison rurale

Typologie : Maison rurale
1 RUE JULIE THOUROUT

Etat : Bon et transformé **PROTECTION : Remarquable**



Genèse	Non renseigné
---------------	---------------

Période de construction	<i>Non renseigné</i>	Intérêt	Historique : OUI Architectural : Paysager : OUI
--------------------------------	----------------------	----------------	---

PRINCIPALES CARACTERISTIQUES

Morphologie & Implantation des constructions	Rapport à la rue : En recul	
	Rapport aux limites : Sur les deux limites au moins (2 côtés ou plus)	
	Autres éléments à préserver : Non renseigné	
Gabarit : RDC		
Qualité urbaine & architecturale	Traitement de la façade	Composition : Autres Matériaux : Enduit
	Traitement de la toiture	Forme : Terrasse Matériaux : Non visible
	Dispositions particulières	<i>Non renseigné</i>
Qualité paysagère & écologique	Espace libre : Présence	
	Espace paysager : Non renseigné	

Gargenville

Edifice patrimoine urbain et rural
78267_PAT_022

Nom : Maison de bourg

Typologie : Maison de bourg
4 BIS RUE JULIE THOUROUT

Etat : Bon et authentique **PROTECTION :**
Remarquable



Genèse	Non renseigné
---------------	---------------

Période de construction	<i>Non renseigné</i>	Intérêt	Historique : OUI Architectural : Paysager :
--------------------------------	----------------------	----------------	---

PRINCIPALES CARACTERISTIQUES

Morphologie & Implantation des constructions	Rapport à la rue : Aligné	
	Rapport aux limites : Sur les deux limites au moins (2 côtés ou plus)	
	Autres éléments à préserver : Non renseigné	
	Gabarit : R+1	
Qualité urbaine & architecturale	Traitement de la façade	Composition : Travées régulières Matériaux : Moellon calcaire
	Traitement de la toiture	Forme : 4 pans Matériaux : Tuile mécanique
	Dispositions particulières	<i>Porte charretière et gerbières</i>
Qualité paysagère & écologique	Espace libre : Non renseigné	
	Espace paysager : Non renseigné	

Gargenville

Edifice patrimoine urbain et rural
78267_PAT_066

Nom : Pavillon

Typologie : Pavillon
6 RUE JULIE THOUROUT

Etat : Bon et authentique **PROTECTION :**
Remarquable

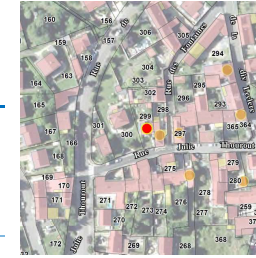

Genèse	Non renseigné
---------------	---------------

Période de construction	<i>Non renseigné</i>	Intérêt	Historique : OUI Architectural : Paysager : OUI
--------------------------------	----------------------	----------------	---

PRINCIPALES CARACTERISTIQUES

Morphologie & Implantation des constructions	Rapport à la rue : En recul	
	Rapport aux limites : Sur aucune limite	
	Autres éléments à préserver : Non renseigné	
	Gabarit : SS+R+C	
Qualité urbaine & architecturale	Traitement de la façade	Composition : Travées régulières Matériaux : Enduit
	Traitement de la toiture	Forme : 2 pans Matériaux : Tuile mécanique
	Dispositions particulières	<i>marquise, escalier extérieur, pans bois façade, débords toiture</i>
Qualité paysagère & écologique	Espace libre : Présence	
	Espace paysager : Non renseigné	

Gargenville

Edifice patrimoine urbain et rural
 78267_PAT_014

Nom : Maison de vigneron

Typologie : Maison rurale
 7 RUE JULIE THOUROUT

Etat : Bon et transformé

PROTECTION :
Remarquable



Genèse	Non renseigné
---------------	---------------

Période de construction	<i>Non renseigné</i>	Intérêt	Historique : OUI Architectural : Paysager :
--------------------------------	----------------------	----------------	---

PRINCIPALES CARACTERISTIQUES

Morphologie & Implantation des constructions	Rapport à la rue : En recul	
	Rapport aux limites : Sur les deux limites au moins (2 côtés ou plus)	
	Autres éléments à préserver : Non renseigné	
	Gabarit : RDC	
Qualité urbaine & architecturale	Traitement de la façade	Composition : Travées régulières Matériaux : Enduit
	Traitement de la toiture	Forme : 2 pans Matériaux : Tuile plate
	Dispositions particulières	<i>Non renseigné</i>
Qualité paysagère & écologique	Espace libre : Non renseigné	
	Espace paysager : Non renseigné	

Gargenville

Edifice patrimoine urbain et rural
 78267_PAT_078

Nom : Villa

Typologie : Villa
 12 QUAI LEON CHAUSSON

Etat : Moyen

PROTECTION :
Remarquable



Genèse	Non renseigné
---------------	---------------

Période de construction	<i>Non renseigné</i>	Intérêt	Historique : Architectural : OUI Paysager : OUI
--------------------------------	----------------------	----------------	---

PRINCIPALES CARACTERISTIQUES

Morphologie & Implantation des constructions	Rapport à la rue : En recul	
	Rapport aux limites : Sur aucune limite	
	Autres éléments à préserver : Mur	
	Gabarit : R+1	
Qualité urbaine & architecturale	Traitement de la façade	Composition : Travées irrégulières Matériaux : Composée
	Traitement de la toiture	Forme : Complexe Matériaux : Tuile plate
	Dispositions particulières	<i>encadrement en arcade des fenêtres (briques) et bandeau en briques rouges débords toiture</i>
Qualité paysagère & écologique	Espace libre : Présence	
	Espace paysager : Parc et jardin, boisement <i>Haie</i>	

Gargenville

Edifice patrimoine urbain et rural

78267_PAT_077

Nom : Maison de notable

Typologie : Maison de notable

20 QUAI LEON CHAUSSON



Etat : Bon et transformé

PROTECTION :
Remarquable

Genèse	Non renseigné
---------------	---------------

Période de construction	<i>Non renseigné</i>	Intérêt	Historique : Architectural : OUI Paysager : OUI
--------------------------------	----------------------	----------------	---

PRINCIPALES CARACTERISTIQUES

Morphologie & Implantation des constructions	Rapport à la rue : En recul	
	Rapport aux limites : Sur les deux limites au moins (2 côtés ou plus)	
	Autres éléments à préserver : Bâtiment secondaire	
	Gabarit : R+1+C	
Qualité urbaine & architecturale	Traitement de la façade	Composition : Travées régulières Matériaux : Enduit
	Traitement de la toiture	Forme : Mansardée Matériaux : Autres
	Dispositions particulières	<i>volets bois, chaînage angle, corniche</i>
Qualité paysagère & écologique	Espace libre : Présence	
	Espace paysager : Parc et jardin, boisement	

Gargenville

Edifice patrimoine urbain et rural

78267_PAT_076

Nom : Maison de bourg

Typologie : Maison de bourg

32 QUAI LEON CHAUSSON



Etat : Bon et transformé

PROTECTION :
Remarquable

Genèse	Non renseigné
---------------	---------------

Période de construction	<i>Non renseigné</i>	Intérêt	Historique : OUI Architectural : Paysager : OUI
--------------------------------	----------------------	----------------	---

PRINCIPALES CARACTERISTIQUES

Morphologie & Implantation des constructions	Rapport à la rue : En recul	
	Rapport aux limites : Sur les deux limites au moins (2 côtés ou plus)	
	Autres éléments à préserver : Mur	
	Gabarit : R+1+C	
Qualité urbaine & architecturale	Traitement de la façade	Composition : Travées régulières Matériaux : Enduit
	Traitement de la toiture	Forme : Mansardée Matériaux : Ardoise
	Dispositions particulières	<i>perron, balcon, pan bois façade, croupe toit, bandeau, corniche</i>
Qualité paysagère & écologique	Espace libre : Présence	
	Espace paysager : Parc et jardin, boisement <i>Haie</i>	

Gargenville

Edifice patrimoine urbain et rural
 78267_PAT_061

Nom : Pavillon

Typologie : Pavillon
 36 QUAI LEON CHAUSSON

Etat : Moyen **PROTECTION :**
Remarquable

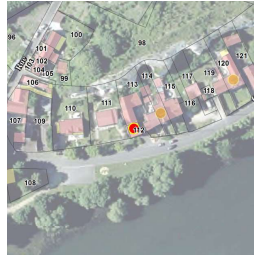

Genèse	Non renseigné
---------------	---------------

Période de construction	<i>Non renseigné</i>	Intérêt	Historique : OUI Architectural : Paysager : OUI
--------------------------------	----------------------	----------------	---

PRINCIPALES CARACTERISTIQUES

Morphologie & Implantation des constructions	Rapport à la rue : En recul	
	Rapport aux limites : Sur aucune limite	
	Autres éléments à préserver : Non renseigné	
Gabarit : R+1		
Qualité urbaine & architecturale	Traitement de la façade	Composition : Travées régulières Matériaux : Enduit
	Traitement de la toiture	Forme : 2 pans Matériaux : Tuile mécanique
	Dispositions particulières	<i>corniche, volets bois, marquise</i>
	Qualité paysagère & écologique	
Espace libre : Présence		
Espace paysager : Non renseigné		

Gargenville

Edifice patrimoine urbain et rural
 78267_PAT_083

Nom : Villa

Typologie : Villa
 22 AVENUE LUCIE DESNOS

Etat : Bon et transformé **PROTECTION :**
Remarquable



Genèse	Non renseigné
---------------	---------------

Période de construction	<i>Non renseigné</i>	Intérêt	Historique : Architectural : OUI Paysager : OUI
--------------------------------	----------------------	----------------	---

PRINCIPALES CARACTERISTIQUES

Morphologie & Implantation des constructions	Rapport à la rue : En recul	
	Rapport aux limites : Sur les deux limites au moins (2 côtés ou plus)	
	Autres éléments à préserver : Mur	
Gabarit : SS+R+1+C		
Qualité urbaine & architecturale	Traitement de la façade	Composition : Travées régulières Matériaux : Pierre meulière
	Traitement de la toiture	Forme : 2 pans Matériaux : Tuile mécanique
	Dispositions particulières	<i>corniche, linteaux en brique</i>
	Qualité paysagère & écologique	
Espace libre : Présence		
Espace paysager : Jardin intéressant		
<i>Arbre isolé</i>		

Gargenville

Edifice patrimoine urbain et rural

78267_PAT_055

Nom : Maison avec boutique

Typologie : Maison de bourg

46 AVENUE LUCIE DESNOS

Etat : Bon et transformé

PROTECTION :
Remarquable

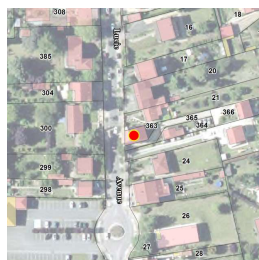

Genèse	Non renseigné
---------------	---------------

Période de construction	<i>Non renseigné</i>	Intérêt	Historique : OUI Architectural : OUI Paysager : OUI
--------------------------------	----------------------	----------------	---

PRINCIPALES CARACTERISTIQUES

Morphologie & Implantation des constructions	Rapport à la rue : Aligné	
	Rapport aux limites : Sur une limite (1 côté)	
	Autres éléments à préserver : Non renseigné	
	Gabarit : R+2	
Qualité urbaine & architecturale	Traitement de la façade	Composition : Travées régulières Matériaux : Enduit
	Traitement de la toiture	Forme : 2 pans Matériaux : Tuile mécanique
	Dispositions particulières	<i>frise et trumeau en briques rouge alternées à une bande en cannelures Bandeau qui sépare l'étage de boutique du premier étage.</i>
Qualité paysagère & écologique	Espace libre : Présence	
	Espace paysager : Parc et jardin, boisement	

Gargenville

Edifice patrimoine urbain et rural

78267_PAT_054

Nom : Maison avec boutique

Typologie : Maison avec boutique

14 AVENUE MADEMOISELLE DOSNE

Etat : Bon et transformé

PROTECTION :
Remarquable



Genèse	Non renseigné
---------------	---------------

Période de construction	<i>Non renseigné</i>	Intérêt	Historique : OUI Architectural : OUI Paysager : OUI
--------------------------------	----------------------	----------------	---

PRINCIPALES CARACTERISTIQUES

Morphologie & Implantation des constructions	Rapport à la rue : En recul	
	Rapport aux limites : Sur aucune limite	
	Autres éléments à préserver : Non renseigné	
	Gabarit : R+1	
Qualité urbaine & architecturale	Traitement de la façade	Composition : Travées régulières Matériaux : Enduit
	Traitement de la toiture	Forme : 2 pans Matériaux : Tuile mécanique
	Dispositions particulières	<i>colombage au premier étage</i>
Qualité paysagère & écologique	Espace libre : Présence	
	Espace paysager : Non renseigné <i>Alignement d'arbres</i>	

Gargenville

Edifice patrimoine urbain et rural
 78267_PAT_050

Nom : Immeuble de ville

Typologie : Immeuble de ville
 22 AVENUE MADEMOISELLE DOSNE

Etat : Bon et transformé **PROTECTION :**
Remarquable

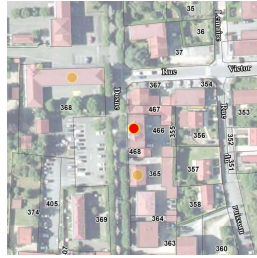

Genèse	Non renseigné
---------------	---------------

Période de construction	<i>Non renseigné</i>	Intérêt	Historique : OUI Architectural : OUI Paysager : OUI
--------------------------------	----------------------	----------------	---

PRINCIPALES CARACTERISTIQUES

Morphologie & Implantation des constructions	Rapport à la rue : Aligné	
	Rapport aux limites : Sur les deux limites au moins (2 côtés ou plus)	
	Autres éléments à préserver : Non renseigné	
	Gabarit : R+2+C	
Qualité urbaine & architecturale	Traitement de la façade	Composition : Travées régulières Matériaux : Enduit
	Traitement de la toiture	Forme : Autres Matériaux : Ardoise
	Dispositions particulières	<i>débord toiture, souches cheminées</i>
Qualité paysagère & écologique	Espace libre : Présence	
	Espace paysager : Non renseigné	
	<i>Alignement d'arbres</i>	

Gargenville

Edifice patrimoine urbain et rural
 78267_PAT_027

Nom : Ancien moulin

Typologie : Maison rurale
 8 RUELLE DU MOULIN

Etat : Bon et authentique **PROTECTION :**
Remarquable



Genèse	Non renseigné
---------------	---------------

Période de construction	<i>Non renseigné</i>	Intérêt	Historique : OUI Architectural : Paysager :
--------------------------------	----------------------	----------------	---

PRINCIPALES CARACTERISTIQUES

Morphologie & Implantation des constructions	Rapport à la rue : Aligné	
	Rapport aux limites : Sur une limite (1 côté)	
	Autres éléments à préserver : Non renseigné	
	Gabarit : R+1+C	
Qualité urbaine & architecturale	Traitement de la façade	Composition : Travées régulières Matériaux : Moellon calcaire
	Traitement de la toiture	Forme : 2 pans Matériaux : Tuile mécanique
	Dispositions particulières	<i>Non renseigné</i>
Qualité paysagère & écologique	Espace libre : Présence	
	Espace paysager : Non renseigné	

Gargenville

Edifice patrimoine urbain et rural

78267_PAT_044

Nom : Hôtel de Ville

Typologie : Maison de notable

11 BIS PLACE DU ONZE NOVEMBRE 1918

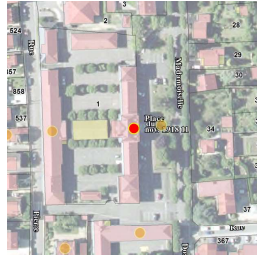

Etat : Bon et authentique **PROTECTION :**
Remarquable

Genèse	Non renseigné
--------	---------------

Période de construction	<i>Non renseigné</i>	Intérêt	Historique : OUI Architectural : OUI Paysager :
-------------------------	----------------------	---------	---

PRINCIPALES CARACTERISTIQUES

Morphologie & Implantation des constructions	Rapport à la rue : En recul	
	Rapport aux limites : Sur aucune limite	
	Autres éléments à préserver : Non renseigné	
	Gabarit : R+1+C	
Qualité urbaine & architecturale	Traitement de la façade	Composition : Travées régulières Matériaux : Composée
	Traitement de la toiture	Forme : Complexe Matériaux : Ardoise
	Dispositions particulières	<i>chaînage d'angle, garde-corps, horloge sur la toiture</i>
Qualité paysagère & écologique	Espace libre : Présence	
	Espace paysager : Non renseigné	

Gargenville

Edifice patrimoine urbain et rural

78267_PAT_082

Nom : Villa

Typologie : Villa

4 RUE PIERRE ANDRE

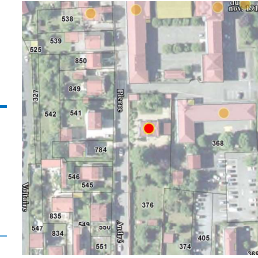

Etat : Bon et authentique **PROTECTION :**
Remarquable

Genèse	Non renseigné
--------	---------------

Période de construction	<i>Non renseigné</i>	Intérêt	Historique : Architectural : OUI Paysager : OUI
-------------------------	----------------------	---------	---

PRINCIPALES CARACTERISTIQUES

Morphologie & Implantation des constructions	Rapport à la rue : En recul	
	Rapport aux limites : Sur aucune limite	
	Autres éléments à préserver : Mur	
	Gabarit : R+1+C	
Qualité urbaine & architecturale	Traitement de la façade	Composition : Travées régulières Matériaux : Composée
	Traitement de la toiture	Forme : 4 pans Matériaux : Ardoise
	Dispositions particulières	<i>marquise, encadrement ouvertures en brique, fenêtres cintrées, lucarne, soubassement en pierre, Carreau sur la colonne de droite à l'entrée avec une représentation d'une coquille Saint-Jacques jaune sur fond bleu.</i>
Qualité paysagère & écologique	Espace libre : Présence	
	Espace paysager : Parc et jardin, boisement <i>Haie</i>	

Gargenville

Edifice patrimoine urbain et rural

78267_PAT_062

Nom : Maison de bourg

Typologie : Maison de bourg

14 RUE PIERRE ANDRE

Etat : Bon et authentique

PROTECTION :
Remarquable

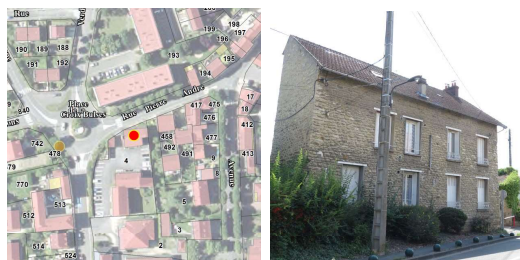

Genèse	Non renseigné
---------------	---------------

Période de construction	<i>Non renseigné</i>	Intérêt	Historique : OUI Architectural : Paysager : OUI
--------------------------------	----------------------	----------------	---

PRINCIPALES CARACTERISTIQUES

Morphologie & Implantation des constructions	Rapport à la rue : En recul	
	Rapport aux limites : Sur une limite (1 côté)	
	Autres éléments à préserver : Non renseigné	
Gabarit : R+1+C		
Qualité urbaine & architecturale	Traitement de la façade	Composition : Travées régulières Matériaux : Moellon calcaire
	Traitement de la toiture	Forme : 2 pans Matériaux : Tuile mécanique
	Dispositions particulières	<i>gardes-corps, linteaux acier</i>
Qualité paysagère & écologique	Espace libre : Présence	
	Espace paysager : Non renseigné	

Gargenville

Edifice patrimoine urbain et rural

78267_PAT_072

Nom : Pavillon

Typologie : Pavillon

15 RUE PIERRE ANDRE

Etat : Bon et authentique

PROTECTION :
Remarquable



Genèse	Non renseigné
---------------	---------------

Période de construction	<i>Non renseigné</i>	Intérêt	Historique : Architectural : OUI Paysager : OUI
--------------------------------	----------------------	----------------	---

PRINCIPALES CARACTERISTIQUES

Morphologie & Implantation des constructions	Rapport à la rue : En recul	
	Rapport aux limites : Sur une limite (1 côté)	
	Autres éléments à préserver : Non renseigné	
Gabarit : R+1+C		
Qualité urbaine & architecturale	Traitement de la façade	Composition : Travées régulières Matériaux : Enduit
	Traitement de la toiture	Forme : Mansardée Matériaux : Tuile mécanique
	Dispositions particulières	<i>chainage angle en brique, encadrement des ouvertures brique bichrome, soubassement en pierre, lucarnes rampantes, escalier extérieur, marquises, épi faîtage, débord toit</i>
Qualité paysagère & écologique	Espace libre : Présence	
	Espace paysager : Non renseigné	

Gargenville

Edifice patrimoine urbain et rural

78267_PAT_081

Nom : Maison de notable

Typologie : Maison de notable

7 RUE RAOUL PUGNO

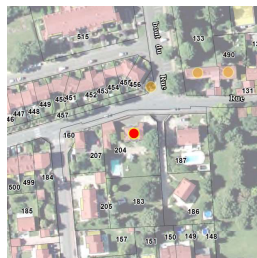

Etat : Bon et transformé

PROTECTION :
Remarquable

Genèse	Non renseigné
---------------	---------------

Période de construction	<i>Non renseigné</i>	Intérêt	Historique : Architectural : OUI Paysager : OUI
--------------------------------	----------------------	----------------	---

PRINCIPALES CARACTERISTIQUES

Morphologie & Implantation des constructions	Rapport à la rue : En recul	
	Rapport aux limites : Sur aucune limite	
	Autres éléments à préserver : Mur	
	Gabarit : R+1+C	
Qualité urbaine & architecturale	Traitement de la façade	Composition : Travées régulières Matériaux : Enduit
	Traitement de la toiture	Forme : 4 pans Matériaux : Tuile mécanique
	Dispositions particulières	<i>Lucarne à croupe</i>
Qualité paysagère & écologique	Espace libre : Présence	
	Espace paysager : Parc et jardin, boisement	

Gargenville

Edifice patrimoine urbain et rural

78267_PAT_085

Nom : Villa

Typologie : Villa

24 RUE RAOUL PUGNO



Etat : Bon et authentique

PROTECTION :
Remarquable

Genèse	Non renseigné
---------------	---------------

Période de construction	<i>Non renseigné</i>	Intérêt	Historique : Architectural : OUI Paysager : OUI
--------------------------------	----------------------	----------------	---

PRINCIPALES CARACTERISTIQUES

Morphologie & Implantation des constructions	Rapport à la rue : En recul	
	Rapport aux limites : Sur une limite (1 côté)	
	Autres éléments à préserver : Mur	
	Gabarit : R+1	
Qualité urbaine & architecturale	Traitement de la façade	Composition : Travées régulières Matériaux : Moellon calcaire
	Traitement de la toiture	Forme : 2 pans Matériaux : Tuile mécanique
	Dispositions particulières	<i>Non renseigné</i>
Qualité paysagère & écologique	Espace libre : Présence	
	Espace paysager : Parc et jardin, boisement <i>Haie</i>	

Gargenville

Edifice patrimoine urbain et rural
78267_PAT_080

Nom : Maison de bourg

Typologie : Maison de bourg
26 RUE RAOUL PUGNO

Etat : Bon et transformé **PROTECTION :**
Remarquable



Génèse	Non renseigné		
Période de construction	<i>Non renseigné</i>		
Intérêt	Historique : Architectural : OUI Paysager : OUI		

PRINCIPALES CARACTERISTIQUES

Morphologie & Implantation des constructions	Rapport à la rue : En recul	
	Rapport aux limites : Sur une limite (1 côté)	
	Autres éléments à préserver : Mur	
Gabarit : R+1		
Qualité urbaine & architecturale	Traitement de la façade	Composition : Travées régulières Matériaux : Enduit
	Traitement de la toiture	Forme : 2 pans Matériaux : Tuile mécanique
	Dispositions particulières	<i>chaînages verticaux, encadrement des fenêtres</i>
Qualité paysagère & écologique	Espace libre : Présence	
	Espace paysager : Parc et jardin, boisement	

Gargenville

Edifice patrimoine urbain et rural
78267_PAT_011

Nom : Les Maisonnettes (Demeure De Nadia Et Lili Boulanger)

Typologie : Pavillon
1 AVENUE THIERS

Etat : Bon et authentique **PROTECTION :**
Remarquable



Génèse	Mme Boulanger mère achète un groupe de 3 maisons dénommé « les maisonnettes ». C'est là que Lili Boulanger, première femme à obtenir, en 1913, le Premier grand prix de Rome de composition musicale à vingt ans, compose la majeure partie de son œuvre. C'est aussi là que Nadia Boulanger, pédagogue reconnue, côtoie Gabriel Fauré, d'Annunzio et Emile Verhaeren. Entre 1924 et 1937, « les maisonnettes » deviennent un centre d'enseignement musical réputé.		
Période de construction	<i>Non renseigné</i>		
Intérêt	Historique : Architectural : OUI Paysager : OUI		

PRINCIPALES CARACTERISTIQUES

Morphologie & Implantation des constructions	Rapport à la rue : En recul	
	Rapport aux limites : Sur une limite (1 côté)	
	Autres éléments à préserver : Non renseigné	
Gabarit : R+C		
Qualité urbaine & architecturale	Traitement de la façade	Composition : Travées régulières Matériaux : Enduit
	Traitement de la toiture	Forme : 2 pans Matériaux : Tuile plate
	Dispositions particulières	<i>encadrement fenêtres, croupe toit</i>
Qualité paysagère & écologique	Espace libre : Présence	
	Espace paysager : Jardin intéressant	

Gargenville

Edifice patrimoine urbain et rural

78267_PAT_056

Nom : Maison de bourg

Typologie : Maison de bourg

6 AVENUE THIERS

Etat : Moyen

PROTECTION :
Remarquable



Genèse	Non renseigné
--------	---------------

Période de construction	Non renseigné	Intérêt	Historique : OUI Architectural : Paysager : OUI
-------------------------	---------------	---------	---

PRINCIPALES CARACTERISTIQUES

Morphologie & Implantation des constructions	Rapport à la rue : En recul	
	Rapport aux limites : Sur les deux limites au moins (2 côtés ou plus)	
	Autres éléments à préserver : Non renseigné	
	Gabarit : R+1+C	
Qualité urbaine & architecturale	Traitement de la façade	Composition : Travées régulières Matériaux : Enduit
	Traitement de la toiture	Forme : 2 pans Matériaux : Tuile mécanique
	Dispositions particulières	chaînages d'angle en pierre, volets bois, corniche, bandeau
Qualité paysagère & écologique	Espace libre : Présence	
	Espace paysager : Non renseigné	

Gargenville

Edifice patrimoine urbain et rural

78267_PAT_079

Nom : Villa

Typologie : Villa

7 AVENUE VICTOR HUGO

Etat : Bon et authentique

PROTECTION :
Remarquable

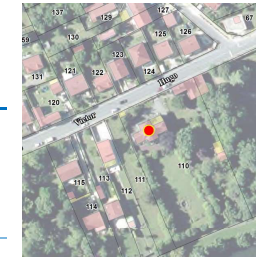

Genèse	Non renseigné
--------	---------------

Période de construction	XXème siècle	Intérêt	Historique : Architectural : OUI Paysager : OUI
-------------------------	--------------	---------	---

PRINCIPALES CARACTERISTIQUES

Morphologie & Implantation des constructions	Rapport à la rue : En recul	
	Rapport aux limites : Sur aucune limite	
	Autres éléments à préserver : Autre	
	Gabarit : SS+R+1+C	
Qualité urbaine & architecturale	Traitement de la façade	Composition : Travées régulières Matériaux : Autres matériaux
	Traitement de la toiture	Forme : Complexe Matériaux : Ardoise
	Dispositions particulières	Débord de toit porté par des jambettes
Qualité paysagère & écologique	Espace libre : Présence	
	Espace paysager : Parc et jardin, boisement	

Gargenville

Edifice patrimoine urbain et rural

78267_PAT_028

Nom : Croix Buisée

Typologie : *Patrimoine urbain et rural*

PLACE DE LA CROIX BUISEE

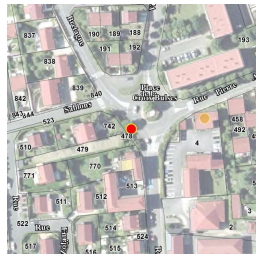

Etat : Moyen

PROTECTION :
Remarquable

Genèse	Les croix y compris les croix pattées sont une des particularités du territoire et notamment du Vexin . Ces croix monolithiques datent généralement du Xème, XIIème et XIIIème siècles.
---------------	---

Période de construction	<i>Non renseigné</i>	Intérêt	Historique : OUI Architectural : Paysager :
--------------------------------	----------------------	----------------	---

Dispositions particulières	<i>croix gravée d'un coeur à la croisée des branches</i>
----------------------------	--

Gargenville

Edifice patrimoine urbain et rural

78267_PAT_089

Nom : Fontaine

Typologie : *Patrimoine urbain et rural*

RUE DANIELLE CASANOVA



Etat : Bon et authentique

PROTECTION :
Remarquable

Genèse	Non renseigné
---------------	---------------

Période de construction	<i>Non renseigné</i>	Intérêt	Historique : OUI Architectural : Paysager :
--------------------------------	----------------------	----------------	---

Dispositions particulières	<i>Non renseigné</i>
----------------------------	----------------------

Gargenville

Edifice patrimoine urbain et rural

78267_PAT_030

Nom : Statue de la Vierge à l'Enfant

Typologie : *Patrimoine urbain et rural*

19 RUE DE LA DIVISION LECLERC

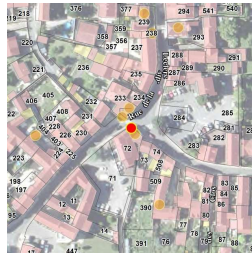

Etat : Bon et authentique **PROTECTION :**
Remarquable

Genèse	Non renseigné
---------------	---------------

Période de construction	<i>Non renseigné</i>	Intérêt	Historique : OUI Architectural : Paysager :
--------------------------------	----------------------	----------------	---

Dispositions particulières	<i>modénature</i>
----------------------------	-------------------

Gargenville

Edifice patrimoine urbain et rural

78267_PAT_003

Nom : Lavoir d'Hannecourt

Typologie : *Patrimoine urbain et rural*

23 RUE DE LA DIVISION LECLERC



Etat : Bon et authentique **PROTECTION :**
Remarquable

Genèse	Les lavoirs sont des dispositifs urbains et ruraux très présents sur le territoire. Ils participent au contexte constructif du XIXème siècle lié à la gestion de l'écoulement des eaux de pluie et de ruissellement.
---------------	--

Période de construction	<i>Non renseigné</i>	Intérêt	Historique : OUI Architectural : Paysager :
--------------------------------	----------------------	----------------	---

Dispositions particulières	<i>Non renseigné</i>
----------------------------	----------------------