

## Gargenville

Edifice patrimoine urbain et rural

78267\_PAT\_005

Nom : Fontaine

Typologie : *Patrimoine urbain et rural*

58 RUE DE LA DIVISION LECLERC

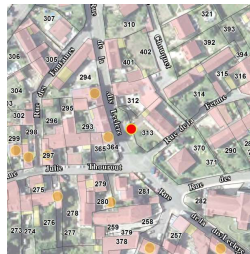

Etat : Moyen

**PROTECTION :**  
**Remarquable**

<b>Genèse</b>	Non renseigné
---------------	---------------

<b>Période de construction</b>	<i>Non renseigné</i>	<b>Intérêt</b>	Historique : OUI Architectural : Paysager : OUI
--------------------------------	----------------------	----------------	---

Dispositions particulières	<i>Non renseigné</i>
----------------------------	----------------------

## Gargenville

Edifice patrimoine urbain et rural

78267\_PAT\_019

Nom : Lavoir

Typologie : *Patrimoine urbain et rural*

66 RUE DE LA DIVISION LECLERC

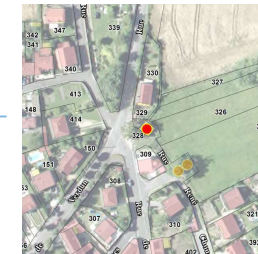

Etat : Bon et transformé

**PROTECTION :**  
**Remarquable**

<b>Genèse</b>	Les lavoirs sont des dispositifs urbains et ruraux très présents sur le territoire. Ils participent au contexte constructif du XIXème siècle lié à la gestion de l'écoulement des eaux de pluie et de ruissellement.
---------------	--

<b>Période de construction</b>	<i>Non renseigné</i>	<b>Intérêt</b>	Historique : OUI Architectural : Paysager : OUI
--------------------------------	----------------------	----------------	---

Dispositions particulières	<i>Non renseigné</i>
----------------------------	----------------------

## Gargenville

Edifice patrimoine urbain et rural

78267\_PAT\_090

Nom : Stèle Frank Glover

Typologie : *Patrimoine urbain et rural*

RUE FRANCK GLOVER

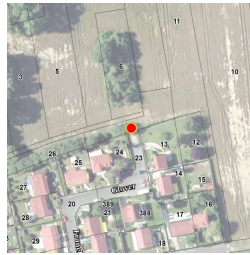

Etat : Bon et authentique **PROTECTION :**  
**Remarquable**

<b>Genèse</b>	Non renseigné
---------------	---------------

<b>Période de construction</b>	<i>Non renseigné</i>	<b>Intérêt</b>	Historique : OUI Architectural : Paysager :
--------------------------------	----------------------	----------------	---

Dispositions particulières	<i>Non renseigné</i>
----------------------------	----------------------

## Gargenville

Edifice patrimoine urbain et rural

78267\_PAT\_029

Nom : Croix de cimetière

Typologie : *Patrimoine urbain et rural*

RUE DES GROUX



Etat : Moyen **PROTECTION :**  
**Remarquable**

<b>Genèse</b>	Les croix y compris les croix pattées sont une des particularités du territoire et notamment du Vexin . Ces croix monolithiques datent généralement du Xème, XIIème et XIIIème siècles.
---------------	---

<b>Période de construction</b>	<i>Non renseigné</i>	<b>Intérêt</b>	Historique : OUI Architectural : Paysager :
--------------------------------	----------------------	----------------	---

Dispositions particulières	<i>motif de feuilles de vigne entrelacées, Christ en croix, Saint Jean et la Vierge sont représentés au pied de la croix</i>
----------------------------	--

## Gargenville

Edifice patrimoine urbain et rural

78267\_PAT\_025

Nom : Plaque commémorative ; Monument commémoratif

Typologie : Patrimoine urbain et rural

RUE DES GROUX



Etat : Bon et authentique **PROTECTION : Remarquable**

<b>Genèse</b>	Non renseigné		
<b>Période de construction</b>	Non renseigné	<b>Intérêt</b>	Historique : OUI Architectural : Paysager :
Dispositions particulières	Plaque portant l'inscription "Ici repose Raoul Pugno, Montrouge 1852-Moscou 1914, maire de Gargenville de 1904 à 1908, compositeur, chef d'orchestre, un des plus grands pianistes de son temps, professeur et ami de Nadia Boulanger"		

## Gargenville

Edifice patrimoine urbain et rural

78267\_PAT\_092

Nom : Croix

Typologie : Patrimoine urbain et rural

RUE JEAN MERMOZ

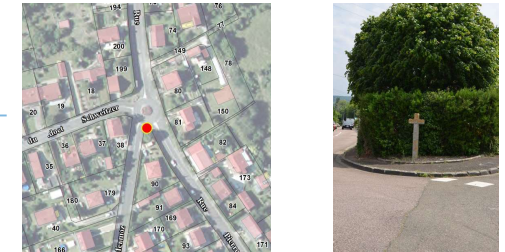

Etat : Bon et authentique **PROTECTION : Remarquable**

<b>Genèse</b>	Les croix y compris les croix pattées sont une des particularités du territoire et notamment du Vexin . Ces croix monolithiques datent généralement du Xème, XIIème et XIIIème siècles.		
<b>Période de construction</b>	Non renseigné	<b>Intérêt</b>	Historique : OUI Architectural : Paysager :
Dispositions particulières	Non renseigné		

## Gargenville

Edifice patrimoine urbain et rural

78267\_PAT\_001

Nom : Lavoir

Typologie : *Patrimoine urbain et rural*

48 QUAI LEON CHAUSSON



Etat : Bon et authentique **PROTECTION :**  
**Remarquable**

<b>Genèse</b>	Les lavoirs, fontaines et bassins se retrouvent en plusieurs points du territoire. La diversité de ces éléments atteste de la richesse en eau de la commune dans laquelle la Seine et quelques rus descendant du plateau constituent le cadre de la trame bleue. Ils participent à l'attractivité de la commune en constituant des points d'intérêt majeure le long de potentiels parcours touristiques piétonniers.
---------------	--

<b>Période de construction</b>	<i>Non renseigné</i>	<b>Intérêt</b>	Historique : OUI Architectural : Paysager : OUI
--------------------------------	----------------------	----------------	---

Dispositions particulières	<i>Non renseigné</i>
----------------------------	----------------------

## Gargenville

Edifice patrimoine urbain et rural

78267\_PAT\_031

Nom : Monument aux Morts

Typologie : *Patrimoine urbain et rural*

11 BIS PLACE DU ONZE NOVEMBRE 1918

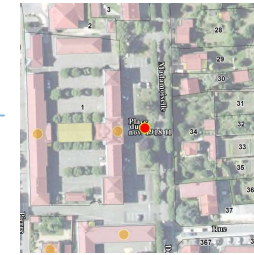

Etat : Bon et authentique **PROTECTION :**  
**Remarquable**

<b>Genèse</b>	Non renseigné
---------------	---------------

<b>Période de construction</b>	<i>Non renseigné</i>	<b>Intérêt</b>	Historique : OUI Architectural : Paysager : OUI
--------------------------------	----------------------	----------------	---

Dispositions particulières	<i>Non renseigné</i>
----------------------------	----------------------

## Gargenville

Edifice patrimoine urbain et rural

78267\_PAT\_034

Nom : Fontaine

Typologie : *Patrimoine urbain et rural*

8 RUE RAOUL PUGNO

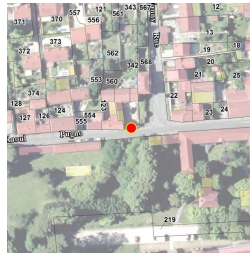

Etat : Bon et transformé

**PROTECTION :**  
*Remarquable*

<b>Genèse</b>	Non renseigné
---------------	---------------

<b>Période de construction</b>	<i>Non renseigné</i>	<b>Intérêt</b>	Historique : OUI Architectural : Paysager : OUI
--------------------------------	----------------------	----------------	---

Dispositions particulières	<i>Deversoir en bronze en forme de tete de lion</i>
----------------------------	---

## Gargenville

Edifice patrimoine urbain et rural

78267\_PAT\_004

Nom : Fontaine

Typologie : *Patrimoine urbain et rural*

2 RUE RENE CHOUQUET

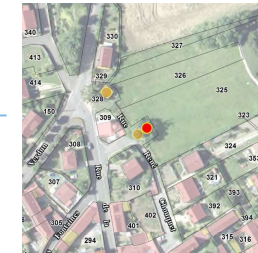

Etat : Bon et authentique

**PROTECTION :**  
*Remarquable*

<b>Genèse</b>	Non renseigné
---------------	---------------

<b>Période de construction</b>	<i>Non renseigné XIXème</i>	<b>Intérêt</b>	Historique : OUI Architectural : Paysager :
--------------------------------	---------------------------------	----------------	---

Dispositions particulières	<i>Non renseigné</i>
----------------------------	----------------------

Gargenville

Edifice patrimoine urbain et rural

78267\_PAT\_016

Nom : Lavoir

Typologie : *Patrimoine urbain et rural*

RUE RENE CHOUQUET

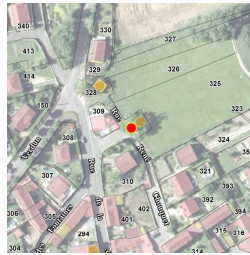

Etat : Bon et transformé

**PROTECTION :**  
*Remarquable*

**Genèse**

Les lavoirs sont des dispositifs urbains et ruraux très présents sur le territoire. Ils participent au contexte constructif du XIXème siècle lié à la gestion de l'écoulement des eaux de pluie et de ruissellement. Ce lavoir, le plus connu de Gargenville, est caractérisé par son originalité architecturale. Il est en effet bordé de galeries pavées retenant les talus de chaque côté et la niche du fond est dite en "cul de four".

**Période de construction**

*Non renseigné  
XIXème*

**Intérêt**

Historique : OUI  
Architectural : OUI  
Paysager :

Dispositions particulières

*Non renseigné*

Gargenville

Edifice patrimoine urbain et rural

78267\_PAT\_002

Nom : Lavoir

Typologie : *Patrimoine urbain et rural*

5 RUE RUISSEAU



Etat : Bon et authentique

**PROTECTION :**  
*Remarquable*

**Genèse**

Les lavoirs sont des dispositifs urbains et ruraux très présents sur le territoire. Ils participent au contexte constructif du XIXème siècle lié à la gestion de l'écoulement des eaux de pluie et de ruissellement.

**Période de construction**

*Non renseigné*

**Intérêt**

Historique : OUI  
Architectural :  
Paysager : OUI

Dispositions particulières

*Source alimentant le lavoir*

**Gargenville**

Ensemble bâti

78267\_PAT\_036

Nom : Cour commune

Typologie : Cour commune

97 RUE DANIELLE CASANOVA

Etat : Bon et transformé

**PROTECTION :**  
*Remarquable*

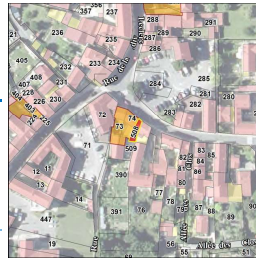

<b>Genèse</b>	Non renseigné
---------------	---------------

<b>Période de construction</b>	<i>Non renseigné</i>	<b>Intérêt</b>	Historique : OUI Architectural : Paysager :
--------------------------------	----------------------	----------------	---

**PRINCIPALES CARACTERISTIQUES**

<b>Morphologie &amp; Implantation des constructions</b>	Rapport à la rue : Non concerné	
	Rapport aux limites : Non concerné	
	Autres éléments à préserver : Non renseigné	
	Gabarit : Non renseigné	
<b>Qualité urbaine &amp; architecturale</b>	Traitement de la façade	Composition : Non renseigné
		Matériaux : Non renseigné
	Traitement de la toiture	Forme : Non renseigné
		Matériaux : Non renseigné
Dispositions particulières	<i>Non renseigné</i>	
<b>Qualité paysagère &amp; écologique</b>	Espace libre : présence	
	Espace paysager : Non renseigné	

**Gargenville**

Ensemble bâti

78267\_PAT\_059

Nom : Ensemble bâti

Typologie : Ensemble bâti

99 RUE DANIELLE CASANOVA

Etat : Bon et transformé

**PROTECTION :**  
*Remarquable*



<b>Genèse</b>	Non renseigné
---------------	---------------

<b>Période de construction</b>	<i>Non renseigné</i>	<b>Intérêt</b>	Historique : OUI Architectural : Paysager :
--------------------------------	----------------------	----------------	---

**PRINCIPALES CARACTERISTIQUES**

<b>Morphologie &amp; Implantation des constructions</b>	Rapport à la rue : Non concerné	
	Rapport aux limites : Non concerné	
	Autres éléments à préserver : Bâtiment secondaire	
	Gabarit : R+1	
<b>Qualité urbaine &amp; architecturale</b>	Traitement de la façade	Composition : Travées régulières
		Matériaux : Enduit
	Traitement de la toiture	Forme : 2 pans
		Matériaux : Tuile mécanique
Dispositions particulières	<i>Non renseigné</i>	
<b>Qualité paysagère &amp; écologique</b>	Espace libre : Présence	
	Espace paysager : Non renseigné	

## Gargenville

Ensemble bâti

78267\_PAT\_038

Nom : Cour commune

Typologie : Cour commune

7 TER RUE DE LA DIVISION LECLERC

Etat : Bon et transformé

**PROTECTION :**  
*Remarquable*

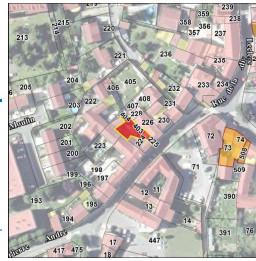

Genèse	Non renseigné
--------	---------------

Période de construction	Non renseigné	Intérêt	Historique : OUI Architectural : Paysager :
-------------------------	---------------	---------	---

### PRINCIPALES CARACTERISTIQUES

Morphologie & Implantation des constructions	Rapport à la rue : Non concerné	
	Rapport aux limites : Non concerné	
	Autres éléments à préserver : Non renseigné	
	Gabarit : Non renseigné	
Qualité urbaine & architecturale	Traitement de la façade	Composition : Non renseigné
		Matériaux : Non renseigné
	Traitement de la toiture	Forme : Non renseigné
		Matériaux : Non renseigné
	Dispositions particulières	<i>Non renseigné</i>
Qualité paysagère & écologique	Espace libre : présence	
	Espace paysager : Non renseigné	

## Gargenville

Ensemble bâti

78267\_PAT\_065

Nom : Cour commune

Typologie : Cour commune

32 RUE DE LA DIVISION LECLERC

Etat : Bon et transformé

**PROTECTION :**  
*Remarquable*

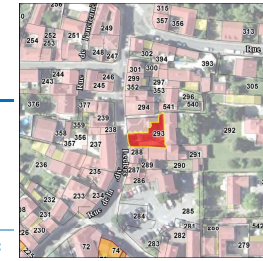

Genèse	Non renseigné
--------	---------------

Période de construction	Non renseigné	Intérêt	Historique : OUI Architectural : Paysager :
-------------------------	---------------	---------	---

### PRINCIPALES CARACTERISTIQUES

Morphologie & Implantation des constructions	Rapport à la rue : Non concerné	
	Rapport aux limites : Non concerné	
	Autres éléments à préserver : Non renseigné	
	Gabarit : Non renseigné	
Qualité urbaine & architecturale	Traitement de la façade	Composition : Non renseigné
		Matériaux : Non renseigné
	Traitement de la toiture	Forme : Non renseigné
		Matériaux : Non renseigné
	Dispositions particulières	<i>Non renseigné</i>
Qualité paysagère & écologique	Espace libre : présence	
	Espace paysager : Non renseigné	



## Gargenville

Ensemble bâti

78267\_PAT\_048

Nom : Maisons en série

Typologie : Ensemble bâti

3 RUE GUILLOCHEE

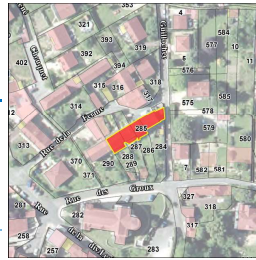

Etat : Bon et transformé

PROTECTION :  
Remarquable

Genèse	Non renseigné
--------	---------------

Période de construction	Non renseigné	Intérêt	Historique : OUI Architectural : Paysager :
-------------------------	---------------	---------	---

### PRINCIPALES CARACTERISTIQUES

Morphologie & Implantation des constructions	Rapport à la rue : Non concerné	
	Rapport aux limites : Non concerné	
	Autres éléments à préserver : Mur	
	Gabarit : R+1	
Qualité urbaine & architecturale	Traitement de la façade	Composition : Travées régulières Matériaux : Enduit
	Traitement de la toiture	Forme : 2 pans Matériaux : Tuile mécanique
	Dispositions particulières	<i>Périmètre assez large qui comprend plusieurs parcelles. Le bâtiment du corps de ferme d'origine est en biais par rapport à la rue.</i>
Qualité paysagère & écologique	Espace libre : Présence	
	Espace paysager : Non renseigné	

## Gargenville

Ensemble bâti

78267\_PAT\_071

Nom : Ensemble bâti

Typologie : Ensemble bâti

16 RUE DU LAVOIR

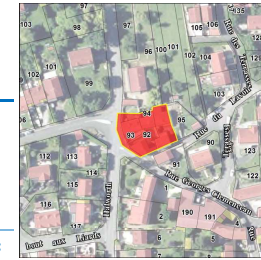

Etat : Bon et transformé

PROTECTION :  
Remarquable

Genèse	Non renseigné
--------	---------------

Période de construction	Non renseigné	Intérêt	Historique : OUI Architectural : Paysager : OUI
-------------------------	---------------	---------	---

### PRINCIPALES CARACTERISTIQUES

Morphologie & Implantation des constructions	Rapport à la rue : Non concerné	
	Rapport aux limites : Non concerné	
	Autres éléments à préserver : Non renseigné	
	Gabarit : R+1+C	
Qualité urbaine & architecturale	Traitement de la façade	Composition : Travées irrégulières Matériaux : Enduit
	Traitement de la toiture	Forme : 2 pans Matériaux : Tuile mécanique
	Dispositions particulières	<i>Non renseigné</i>
Qualité paysagère & écologique	Espace libre : Présence	
	Espace paysager : Non renseigné	

## Gargenville

Ensemble bâti

78267\_PAT\_091

Nom : Bâtiment administratif de la Cimenterie Calcia

Typologie : Bâtiment artisanal, industriel

6 QUAI LEON CHAUSSON

Etat : Bon et transformé

**PROTECTION :**  
*Remarquable*

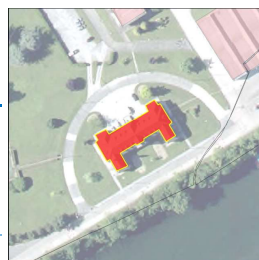

<b>Génèse</b>	La construction du bâtiment administratif de la cimenterie Calcia date de 1953. Cette structure dans sa conception et les matériaux utilisés (brique), est caractéristique d'une architecture industrielle de la première moitié du XXème siècle.
---------------	---

<b>Période de construction</b>	<i>Non renseigné</i>	<b>Intérêt</b>	Historique : Architectural : OUI Paysager :
--------------------------------	----------------------	----------------	---

### PRINCIPALES CARACTERISTIQUES

<b>Morphologie &amp; Implantation des constructions</b>	Rapport à la rue : Non concerné	
	Rapport aux limites : Non concerné	
	Autres éléments à préserver : Non renseigné	
	Gabarit : R+1	
<b>Qualité urbaine &amp; architecturale</b>	Traitement de la façade	Composition : Travées régulières Matériaux : Enduit
	Traitement de la toiture	Forme : Mansardée Matériaux : Ardoise
	Dispositions particulières	<i>lucarne, brique horloge</i>
<b>Qualité paysagère &amp; écologique</b>	Espace libre : Présence	
	Espace paysager : Jardin intéressant	

## Gargenville

Ensemble bâti

78267\_PAT\_049

Nom : Corps de ferme

Typologie : Corps de ferme

2 RUE RAOUL PUGNO

Etat : Bon et transformé

**PROTECTION :**  
*Remarquable*



<b>Génèse</b>	Non renseigné
---------------	---------------

<b>Période de construction</b>	<i>Non renseigné</i>	<b>Intérêt</b>	Historique : OUI Architectural : Paysager :
--------------------------------	----------------------	----------------	---

### PRINCIPALES CARACTERISTIQUES

<b>Morphologie &amp; Implantation des constructions</b>	Rapport à la rue : Non concerné	
	Rapport aux limites : Non concerné	
	Autres éléments à préserver : Non renseigné	
	Gabarit : R+1+C	
<b>Qualité urbaine &amp; architecturale</b>	Traitement de la façade	Composition : Travées irrégulières Matériaux : Enduit
	Traitement de la toiture	Forme : 2 pans Matériaux : Tuile mécanique
	Dispositions particulières	<i>Non renseigné</i>
<b>Qualité paysagère &amp; écologique</b>	Espace libre : Présence	
	Espace paysager : Non renseigné	

## Gargenville

Ensemble bâti

78267\_PAT\_010

Nom : Château de Rangiport

Typologie : Château

1 AVENUE VICTOR HUGO

Etat : Bon et transformé

**PROTECTION :**  
*Remarquable*



**Genèse**

Si peu d'éléments transparaissent de l'histoire du château, il demeure un élément incontournable de l'histoire de Rangiport, à la fois port, lieu de passage, lieu de pêche (à la « Belle Epoque ») et qui marque aujourd'hui, la vie gargenvilloise. Cette grande maison noble comporte 2 niveaux et un grenier aménagé. Le corps du bâtiment dénote un léger décrochement au centre ainsi qu'un pavillon à l'extrémité semblant avoir été ajouté au XX<sup>ème</sup> siècle.

<b>Période de construction</b>	<i>Non renseigné</i>	<b>Intérêt</b>	Historique : OUI Architectural : Paysager :
--------------------------------	----------------------	----------------	---

### PRINCIPALES CARACTERISTIQUES

<b>Morphologie &amp; Implantation des constructions</b>	Rapport à la rue : Non concerné	
	Rapport aux limites : Non concerné	
<b>Qualité urbaine &amp; architecturale</b>	Autres éléments à préserver : Bâtiment secondaire	
	Gabarit : R+1+C	
	Traitement de la façade	Composition : Travées régulières Matériaux : Pierre de taille
	Traitement de la toiture	Forme : 2 pans Matériaux : Ardoise
<b>Qualité paysagère &amp; écologique</b>	Dispositions particulières	
	<i>Encadrement des fenêtres, clef, fenêtre ronde (aile) et chainages d'angle</i>	
<b>Qualité paysagère &amp; écologique</b>	Espace libre : Présence	
	Espace paysager : Jardin intéressant	

---

---

FICHES DE PROTECTION PATRIMONIALE

---

**GOUSSONVILLE**

## SOMMAIRE DETAILLE

### Edifice, Patrimoine Urbain et Rural (EPUR)

#### EDIFICE

ADRESSE	N° RUE	PAGE	IDENTIFIANT
BOIS DE L'AULNAIE (RUE DU)	1	1325	78281_PAT_016
BOIS DE L'AULNAIE (RUE DU)	2	1326	78281_PAT_001
COUTURES (RUE DES)	10 BIS	1327	78281_PAT_018
OUCHES (RUE DES)	4	1328	78281_PAT_008
SABLONNIERE (RUE DE LA)	2	1329	78281_PAT_015
SAINT DENIS (RUE)	23	1330	78281_PAT_012
SAINT-DENIS (RUE)	2	1331	78281_PAT_007
SAINT-DENIS (RUE)	3	1332	78281_PAT_009
SAINT-DENIS (RUE)	5	1333	78281_PAT_017
SAINT-DENIS (RUE)		1334	78281_PAT_003
VIEUX CHEMINS (RUE DES)	4	1335	78281_PAT_019

#### PATRIMOINE URBAIN ET RURAL

ADRESSE	N° RUE	PAGE	IDENTIFIANT
BOIS DE L'AULNAIE (RUE DU)		1336	78281_PAT_023
CHATEAU (PARC DU)		1337	78281_PAT_020
COUTURES (RUE DES)		1338	78281_PAT_021
MURETS (RUE DES)		1339	78281_PAT_022

#### Ensembles bâtis (EB)

ADRESSE	N° RUE	PAGE	IDENTIFIANT
COUTURES (RUE DES)	15	1341	78281_PAT_002
POINTE (RUE DE LA)	6	1342	78281_PAT_004
POINTE (RUE DE LA)	8_10	1343	78281_PAT_005
SABLONNIERE (RUE DE LA)	1	1344	78281_PAT_010
SABLONNIERE (RUE DE LA)	5	1345	78281_PAT_006
SABLONNIERE (RUE DE LA)	7	1346	78281_PAT_011
VIEUX CHEMINS (RUE DES)	4	1347	78281_PAT_014
VIEUX CHEMINS (RUE DES)	10	1348	78281_PAT_013

**Goussonville**

Edifice patrimoine urbain et rural  
78281\_PAT\_016

Nom : Maison de bourg

Typologie : Maison de bourg  
1 RUE DU BOIS DE L'AULNAIE



Etat : Bon et transformé **PROTECTION :**  
*Remarquable*

<b>Genèse</b>	Non renseigné
---------------	---------------

<b>Période de construction</b>	<i>Non renseigné</i>	<b>Intérêt</b>	Historique : OUI Architectural : Paysager :
--------------------------------	----------------------	----------------	---

**PRINCIPALES CARACTERISTIQUES**

<b>Morphologie &amp; Implantation des constructions</b>	Rapport à la rue : Aligné	
	Rapport aux limites : Sur aucune limite	
	Autres éléments à préserver : Autre	
	Gabarit : R+1	
<b>Qualité urbaine &amp; architecturale</b>	Traitement de la façade	Composition : Travées irrégulières Matériaux : Moellon calcaire
	Traitement de la toiture	Forme : 2 pans Matériaux : Tuile mécanique
	Dispositions particulières	<i>Non renseigné</i>
<b>Qualité paysagère &amp; écologique</b>	Espace libre : Présence	
	Espace paysager : Non renseigné	

**Goussonville**

Edifice patrimoine urbain et rural  
78281\_PAT\_001

Nom : Mairie

Typologie : Maison de notable  
2 RUE DU BOIS DE L'AULNAIE



Etat : Bon et authentique **PROTECTION :**  
*Remarquable*

<b>Genèse</b>	Non renseigné
---------------	---------------

<b>Période de construction</b>	<i>Non renseigné</i>	<b>Intérêt</b>	Historique : OUI Architectural : OUI Paysager : OUI
--------------------------------	----------------------	----------------	---

**PRINCIPALES CARACTERISTIQUES**

<b>Morphologie &amp; Implantation des constructions</b>	Rapport à la rue : En recul	
	Rapport aux limites : Sur aucune limite	
	Autres éléments à préserver : Bâtiment secondaire	
	Gabarit : R+1+C	
<b>Qualité urbaine &amp; architecturale</b>	Traitement de la façade	Composition : Travées régulières Matériaux : Enduit
	Traitement de la toiture	Forme : 4 pans Matériaux : Tuile plate
	Dispositions particulières	<i>lucarne à fronton, chaînage d'angle en brique, encadrement baies, modénature, décor brique</i>
<b>Qualité paysagère &amp; écologique</b>	Espace libre : Présence	
	Espace paysager : Jardin intéressant	

**Goussonville**

Edifice patrimoine urbain et rural

78281\_PAT\_018

Nom : Maison de vigneron

Typologie : Maison rurale

10 BIS RUE DES COUTURES

Etat : Bon et transformé

**PROTECTION :**  
**Remarquable**

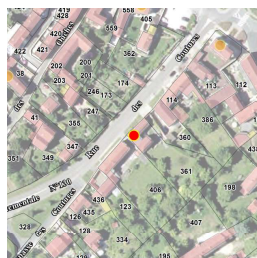

<b>Genèse</b>	Non renseigné
---------------	---------------

<b>Période de construction</b>	Non renseigné	<b>Intérêt</b>	Historique : OUI Architectural : Paysager :
--------------------------------	---------------	----------------	---

**PRINCIPALES CARACTERISTIQUES**

<b>Morphologie &amp; Implantation des constructions</b>	Rapport à la rue : Aligné	
	Rapport aux limites : Sur les deux limites au moins (2 côtés ou plus)	
	Autres éléments à préserver : Bâtiment secondaire	
Gabarit : R+1		
<b>Qualité urbaine &amp; architecturale</b>	Traitement de la façade	Composition : Travées régulières Matériaux : Moellon calcaire
	Traitement de la toiture	Forme : 2 pans Matériaux : Tuile mécanique
	Dispositions particulières	Non renseigné
<b>Qualité paysagère &amp; écologique</b>	Espace libre : Présence	
	Espace paysager : Non renseigné	

**Goussonville**

Edifice patrimoine urbain et rural

78281\_PAT\_008

Nom : Maison rurale

Typologie : Maison rurale

4 RUE DES OUCHES

Etat : Bon et transformé

**PROTECTION :**  
**Remarquable**



<b>Genèse</b>	Non renseigné
---------------	---------------

<b>Période de construction</b>	Non renseigné	<b>Intérêt</b>	Historique : OUI Architectural : Paysager :
--------------------------------	---------------	----------------	---

**PRINCIPALES CARACTERISTIQUES**

<b>Morphologie &amp; Implantation des constructions</b>	Rapport à la rue : Aligné	
	Rapport aux limites : Sur une limite (1 côté)	
	Autres éléments à préserver : Bâtiment secondaire	
Gabarit : R+1+C		
<b>Qualité urbaine &amp; architecturale</b>	Traitement de la façade	Composition : Travées irrégulières Matériaux : Moellon calcaire
	Traitement de la toiture	Forme : 2 pans Matériaux : Tuile mécanique
	Dispositions particulières	Non renseigné
<b>Qualité paysagère &amp; écologique</b>	Espace libre : Présence	
	Espace paysager : Non renseigné	

**Goussonville**

Edifice patrimoine urbain et rural

78281\_PAT\_015

Nom : Maison rurale

Typologie : Maison rurale

2 RUE DE LA SABLONNIERE

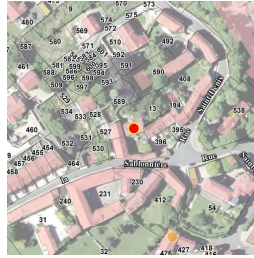

Etat : Bon et transformé

**PROTECTION :**  
*Remarquable*

<b>Genèse</b>	Non renseigné
---------------	---------------

<b>Période de construction</b>	<i>Non renseigné</i>	<b>Intérêt</b>	Historique : OUI Architectural : Paysager :
--------------------------------	----------------------	----------------	---

**PRINCIPALES CARACTERISTIQUES**

<b>Morphologie &amp; Implantation des constructions</b>	Rapport à la rue : Aligné	
	Rapport aux limites : Sur une limite (1 côté)	
	Autres éléments à préserver : Autre	
Gabarit : R+2		
<b>Qualité urbaine &amp; architecturale</b>	Traitement de la façade	Composition : Autres Matériaux : Moellon calcaire
	Traitement de la toiture	Forme : 2 pans Matériaux : Tuile plate
	Dispositions particulières	<i>auvent porche + porte du porche en bois</i>
<b>Qualité paysagère &amp; écologique</b>	Espace libre : Présence	
	Espace paysager : Non renseigné	

**Goussonville**

Edifice patrimoine urbain et rural

78281\_PAT\_012

Nom : Maison de bourg

Typologie : Maison de bourg

23 RUE SAINT DENIS



Etat : Bon et transformé

**PROTECTION :**  
*Remarquable*

<b>Genèse</b>	Non renseigné
---------------	---------------

<b>Période de construction</b>	<i>Non renseigné</i>	<b>Intérêt</b>	Historique : OUI Architectural : Paysager :
--------------------------------	----------------------	----------------	---

**PRINCIPALES CARACTERISTIQUES**

<b>Morphologie &amp; Implantation des constructions</b>	Rapport à la rue : Aligné	
	Rapport aux limites : Sur les deux limites au moins (2 côtés ou plus)	
	Autres éléments à préserver : Façade	
Gabarit : R+1		
<b>Qualité urbaine &amp; architecturale</b>	Traitement de la façade	Composition : Travées régulières Matériaux : Composée
	Traitement de la toiture	Forme : 2 pans Matériaux : Tuile mécanique
	Dispositions particulières	<i>Non renseigné</i>
<b>Qualité paysagère &amp; écologique</b>	Espace libre : Présence	
	Espace paysager : Non renseigné	



**Goussonville**

Edifice patrimoine urbain et rural

78281\_PAT\_007

Nom : Maison rurale

Typologie : Maison rurale

2 RUE SAINT-DENIS

Etat : Bon et transformé

**PROTECTION :**  
*Remarquable*

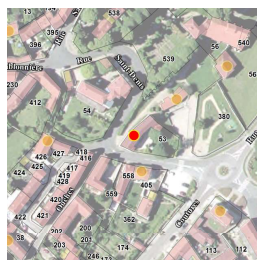

<b>Genèse</b>	Non renseigné
---------------	---------------

<b>Période de construction</b>	<i>Non renseigné</i>	<b>Intérêt</b>	Historique : OUI Architectural : Paysager :
--------------------------------	----------------------	----------------	---

**PRINCIPALES CARACTERISTIQUES**

<b>Morphologie &amp; Implantation des constructions</b>	Rapport à la rue : Aligné	
	Rapport aux limites : Sur aucune limite	
	Autres éléments à préserver : Façade	
	Gabarit : R+1	
<b>Qualité urbaine &amp; architecturale</b>	Traitement de la façade	Composition : Travées irrégulières Matériaux : Moellon calcaire
	Traitement de la toiture	Forme : 2 pans Matériaux : Ardoise
	Dispositions particulières	<i>Non renseigné</i>
<b>Qualité paysagère &amp; écologique</b>	Espace libre : Présence	
	Espace paysager : Non renseigné	

**Goussonville**

Edifice patrimoine urbain et rural

78281\_PAT\_009

Nom : Maison rurale

Typologie : Maison rurale

3 RUE SAINT-DENIS

Etat : Bon et transformé

**PROTECTION :**  
*Remarquable*

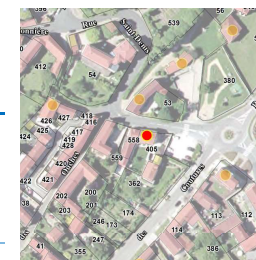

<b>Genèse</b>	Non renseigné
---------------	---------------

<b>Période de construction</b>	<i>Non renseigné</i>	<b>Intérêt</b>	Historique : OUI Architectural : Paysager :
--------------------------------	----------------------	----------------	---

**PRINCIPALES CARACTERISTIQUES**

<b>Morphologie &amp; Implantation des constructions</b>	Rapport à la rue : Aligné	
	Rapport aux limites : Sur une limite (1 côté)	
	Autres éléments à préserver : Non renseigné	
	Gabarit : R+C	
<b>Qualité urbaine &amp; architecturale</b>	Traitement de la façade	Composition : Travées irrégulières Matériaux : Moellon calcaire
	Traitement de la toiture	Forme : 2 pans Matériaux : Tuile plate
	Dispositions particulières	<i>Non renseigné</i>
<b>Qualité paysagère &amp; écologique</b>	Espace libre : Présence	
	Espace paysager : Non renseigné	

## Goussonville

Edifice patrimoine urbain et rural

78281\_PAT\_017

Nom : Maison de vigneron

Typologie : Maison de bourg

5 RUE SAINT-DENIS

Etat : Bon et transformé

**PROTECTION :**  
*Remarquable*

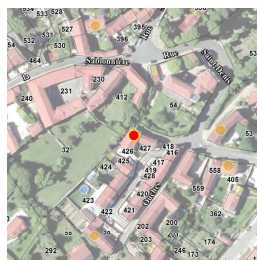

<b>Genèse</b>	Non renseigné
---------------	---------------

<b>Période de construction</b>	<i>Non renseigné</i>	<b>Intérêt</b>	Historique : OUI Architectural : Paysager :
--------------------------------	----------------------	----------------	---

### PRINCIPALES CARACTERISTIQUES

<b>Morphologie &amp; Implantation des constructions</b>	Rapport à la rue : Aligné	
	Rapport aux limites : Sur les deux limites au moins (2 côtés ou plus)	
	Autres éléments à préserver : Non renseigné	
	Gabarit : R+1	
<b>Qualité urbaine &amp; architecturale</b>	Traitement de la façade	Composition : Travées régulières Matériaux : Moellon calcaire
	Traitement de la toiture	Forme : 2 pans Matériaux : Tuile mécanique
	Dispositions particulières	<i>Non renseigné</i>
<b>Qualité paysagère &amp; écologique</b>	Espace libre : Présence	
	Espace paysager : Non renseigné	

## Goussonville

Edifice patrimoine urbain et rural

78281\_PAT\_003

Nom : Orangerie

Typologie : Patrimoine urbain et rural

RUE SAINT-DENIS

Etat : Bon et transformé

**PROTECTION :**  
*Remarquable*



<b>Genèse</b>	Non renseigné
---------------	---------------

<b>Période de construction</b>	<i>Non renseigné</i>	<b>Intérêt</b>	Historique : OUI Architectural : Paysager : OUI
--------------------------------	----------------------	----------------	---

### PRINCIPALES CARACTERISTIQUES

<b>Morphologie &amp; Implantation des constructions</b>	Rapport à la rue : En recul	
	Rapport aux limites : Sur aucune limite	
	Autres éléments à préserver : Bâtiment secondaire	
	Gabarit : RDC	
<b>Qualité urbaine &amp; architecturale</b>	Traitement de la façade	Composition : Travées irrégulières Matériaux : Composée
	Traitement de la toiture	Forme : 4 pans Matériaux : Tuile plate
	Dispositions particulières	<i>modénature bois</i>
<b>Qualité paysagère &amp; écologique</b>	Espace libre : Présence	
	Espace paysager : Jardin intéressant	

**Goussonville**

Edifice patrimoine urbain et rural

78281\_PAT\_019

Nom : Maison de bourg

Typologie : Maison de bourg

4 RUE DES VIEUX CHEMINS

Etat : Bon et transformé

**PROTECTION :**  
*Remarquable*

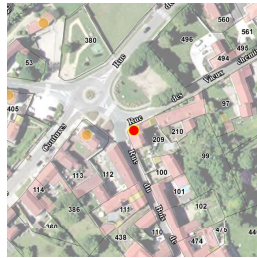

<b>Genèse</b>	Non renseigné
---------------	---------------

<b>Période de construction</b>	<i>Non renseigné</i>	<b>Intérêt</b>	Historique : OUI Architectural : Paysager :
--------------------------------	----------------------	----------------	---

**PRINCIPALES CARACTERISTIQUES**

<b>Morphologie &amp; Implantation des constructions</b>	Rapport à la rue : Aligné	
	Rapport aux limites : Sur une limite (1 côté)	
	Autres éléments à préserver : Non renseigné	
	Gabarit : R+1	
<b>Qualité urbaine &amp; architecturale</b>	Traitement de la façade	Composition : Travées régulières Matériaux : Enduit
	Traitement de la toiture	Forme : 4 pans Matériaux : Tuile plate
	Dispositions particulières	<i>Ancienne plaque de ville</i>
<b>Qualité paysagère &amp; écologique</b>	Espace libre : Présence	Espace paysager : Non renseigné

**Goussonville**

Edifice patrimoine urbain et rural

78281\_PAT\_023

Nom : Croix de Jumeauville

Typologie : *Patrimoine urbain et rural*

RUE DU BOIS DE L'AULNAIE

Etat : Bon et authentique

**PROTECTION :**  
*Remarquable*

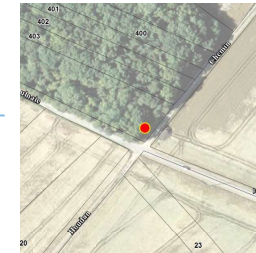

<b>Genèse</b>	Les croix y compris les croix pattées sont une des particularités du territoire et notamment du Vexin . Ces croix monolithiques datent généralement du Xème, XIIème et XIIIème siècles.
---------------	---

<b>Période de construction</b>	<i>Non renseigné</i>	<b>Intérêt</b>	Historique : OUI Architectural : Paysager :
--------------------------------	----------------------	----------------	---

<b>Période de construction</b>	<i>Non renseigné</i>	<b>Intérêt</b>	Historique : OUI Architectural : Paysager :
--------------------------------	----------------------	----------------	---

Dispositions particulières	<i>Non renseigné</i>
----------------------------	----------------------

**Goussonville**

Edifice patrimoine urbain et rural

78281\_PAT\_020

Nom : Poïlsoir

Typologie : *Patrimoine urbain et rural*

PARC DU CHATEAU

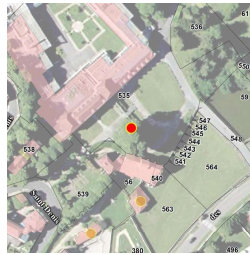

Etat : Bon et authentique **PROTECTION :**  
**Remarquable**

<b>Genèse</b>	Non renseigné
---------------	---------------

<b>Période de construction</b>	<i>Non renseigné</i>	<b>Intérêt</b>	Historique : OUI Architectural : Paysager :
--------------------------------	----------------------	----------------	---

Dispositions particulières	<i>Non renseigné</i>
----------------------------	----------------------

**Goussonville**

Edifice patrimoine urbain et rural

78281\_PAT\_021

Nom : Lavoir - Abrevoir

Typologie : *Patrimoine urbain et rural*

RUE DES COUTURES



Etat : Bon et authentique **PROTECTION :**  
**Remarquable**

<b>Genèse</b>	Les lavoirs sont des dispositifs urbains et ruraux très présents sur le territoire. Ils participent au contexte constructif du XIXème siècle lié à la gestion de l'écoulement des eaux de pluie et de ruissellement.
---------------	--

<b>Période de construction</b>	<i>Non renseigné</i>	<b>Intérêt</b>	Historique : OUI Architectural : Paysager :
--------------------------------	----------------------	----------------	---

Dispositions particulières	<i>Non renseigné</i>
----------------------------	----------------------

## Goussonville

Edifice patrimoine urbain et rural

78281\_PAT\_022

Nom : Fontaine

Typologie : *Patrimoine urbain et rural*

RUE DES MURETS

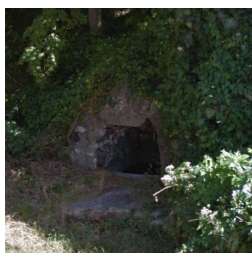

Etat : Bon et authentique **PROTECTION :**  
**Remarquable**

<b>Genèse</b>	Non renseigné
---------------	---------------

<b>Période de construction</b>	<i>Non renseigné</i>	<b>Intérêt</b>	Historique : OUI Architectural : Paysager :
--------------------------------	----------------------	----------------	---

Dispositions particulières	<i>Non renseigné</i>
----------------------------	----------------------

## Goussonville

Ensemble bâti

78281\_PAT\_002

Nom : Château de Goussonville

Typologie : Château

15 RUE DES COUTURES

Etat : Bon et transformé

**PROTECTION :**  
*Remarquable*

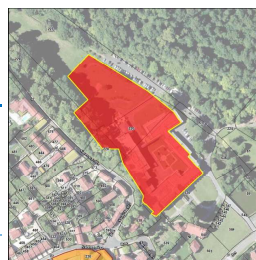

<b>Genèse</b>	Non renseigné
---------------	---------------

<b>Période de construction</b>	<i>Non renseigné</i>	<b>Intérêt</b>	Historique : OUI Architectural : OUI Paysager : OUI
--------------------------------	----------------------	----------------	---

### PRINCIPALES CARACTERISTIQUES

<b>Morphologie &amp; Implantation des constructions</b>	Rapport à la rue : Non concerné	
	Rapport aux limites : Non concerné	
	Autres éléments à préserver : Bâtiment secondaire	
	Gabarit : R+2+C	
<b>Qualité urbaine &amp; architecturale</b>	Traitement de la façade	Composition : Travées régulières Matériaux : Enduit
	Traitement de la toiture	Forme : Complexe Matériaux : Ardoise
	Dispositions particulières	<i>lucarne, bandeau, corniche</i>
<b>Qualité paysagère &amp; écologique</b>	Espace libre : Présence	
	Espace paysager : Jardin intéressant	
	<i>Arbre remarquable</i>	

## Goussonville

Ensemble bâti

78281\_PAT\_004

Nom : Ancien corps de ferme

Typologie : Corps de ferme

6 RUE DE LA POINTE

Etat : Moyen

**PROTECTION :**  
*Remarquable*

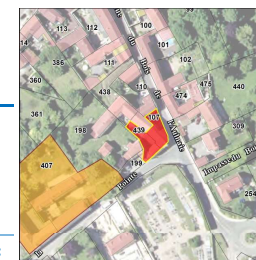

<b>Genèse</b>	Non renseigné
---------------	---------------

<b>Période de construction</b>	<i>Non renseigné</i>	<b>Intérêt</b>	Historique : OUI Architectural : Paysager :
--------------------------------	----------------------	----------------	---

### PRINCIPALES CARACTERISTIQUES

<b>Morphologie &amp; Implantation des constructions</b>	Rapport à la rue : Non concerné	
	Rapport aux limites : Non concerné	
	Autres éléments à préserver : Bâtiment secondaire	
	Gabarit : R+C	
<b>Qualité urbaine &amp; architecturale</b>	Traitement de la façade	Composition : Travées irrégulières Matériaux : Composée
	Traitement de la toiture	Forme : 2 pans Matériaux : Tuile mécanique
	Dispositions particulières	<i>Non renseigné</i>
<b>Qualité paysagère &amp; écologique</b>	Espace libre : Présence	
	Espace paysager : Non renseigné	

## Goussonville

Ensemble bâti  
78281\_PAT\_005  
Nom : Ferme Saint-Martin

Typologie : Corps de ferme  
8\_10 RUE DE LA POINTE

Etat : Bon et transformé  
**PROTECTION :**  
*Remarquable*

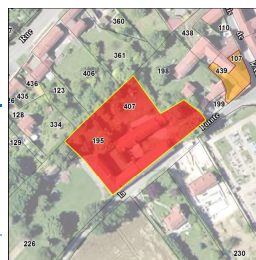

Genèse	Non renseigné
--------	---------------

Période de construction	Non renseigné	Intérêt	Historique : OUI Architectural : Paysager :
-------------------------	---------------	---------	---

### PRINCIPALES CARACTERISTIQUES

Morphologie & Implantation des constructions	Rapport à la rue : Non concerné	
	Rapport aux limites : Non concerné	
	Autres éléments à préserver : Bâtiment secondaire	
	Gabarit : R+C	
Qualité urbaine & architecturale	Traitement de la façade	Composition : Travées régulières Matériaux : Moellon calcaire
	Traitement de la toiture	Forme : 2 pans Matériaux : Tuile plate
	Dispositions particulières	Porche
Qualité paysagère & écologique	Espace libre : Présence	
	Espace paysager : Jardin intéressant	

## Goussonville

Ensemble bâti  
78281\_PAT\_010  
Nom : Corps de ferme

Typologie : Corps de ferme  
1 RUE DE LA SABLONNIERE

Etat : Bon et transformé  
**PROTECTION :**  
*Remarquable*

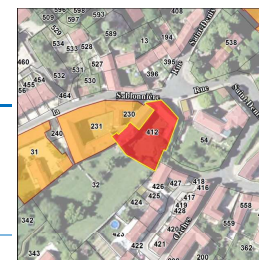

Genèse	Non renseigné
--------	---------------

Période de construction	Non renseigné	Intérêt	Historique : OUI Architectural : Paysager :
-------------------------	---------------	---------	---

### PRINCIPALES CARACTERISTIQUES

Morphologie & Implantation des constructions	Rapport à la rue : Non concerné	
	Rapport aux limites : Non concerné	
	Autres éléments à préserver : Bâtiment secondaire	
	Gabarit : R+C	
Qualité urbaine & architecturale	Traitement de la façade	Composition : Travées irrégulières Matériaux : Moellon calcaire
	Traitement de la toiture	Forme : Complexe Matériaux : Tuile mécanique
	Dispositions particulières	Non renseigné
Qualité paysagère & écologique	Espace libre : Présence	
	Espace paysager : Non renseigné	

## Goussonville

Ensemble bâti

78281\_PAT\_006

Nom : Ancien corps de ferme

Typologie : Corps de ferme

5 RUE DE LA SABLONNIERE

Etat : Bon et transformé

PROTECTION :  
Remarquable

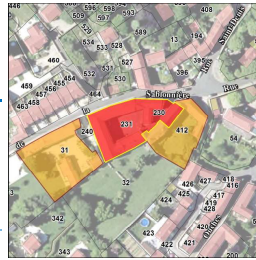

Genèse	Non renseigné
--------	---------------

Période de construction	Non renseigné	Intérêt	Historique : OUI Architectural : Paysager :
-------------------------	---------------	---------	---

### PRINCIPALES CARACTERISTIQUES

Morphologie & Implantation des constructions	Rapport à la rue : Non concerné	
	Rapport aux limites : Non concerné	
	Autres éléments à préserver : Bâtiment secondaire	
Gabarit : R+C		
Qualité urbaine & architecturale	Traitement de la façade	Composition : Travées régulières Matériaux : Enduit
	Traitement de la toiture	Forme : 2 pans Matériaux : Tuile mécanique
	Dispositions particulières	Porche
	Espace libre : Présence	
Qualité paysagère & écologique	Espace paysager : Non renseigné	

## Goussonville

Ensemble bâti

78281\_PAT\_011

Nom : Corps de ferme

Typologie : Corps de ferme

7 RUE DE LA SABLONNIERE

Etat : Bon et transformé

PROTECTION :  
Remarquable

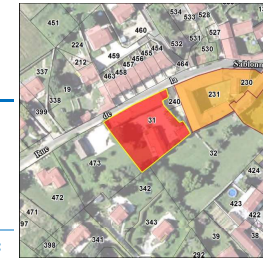

Genèse	Non renseigné
--------	---------------

Période de construction	Non renseigné	Intérêt	Historique : OUI Architectural : Paysager :
-------------------------	---------------	---------	---

### PRINCIPALES CARACTERISTIQUES

Morphologie & Implantation des constructions	Rapport à la rue : Non concerné	
	Rapport aux limites : Non concerné	
	Autres éléments à préserver : Bâtiment secondaire	
Gabarit : R+C		
Qualité urbaine & architecturale	Traitement de la façade	Composition : Travées irrégulières Matériaux : Enduit
	Traitement de la toiture	Forme : 2 pans Matériaux : Tuile plate
	Dispositions particulières	Non renseigné
	Espace libre : Présence	
Qualité paysagère & écologique	Espace paysager : Jardin intéressant	



## Goussonville

Ensemble bâti

78281\_PAT\_014

Nom : Corps de ferme

Typologie : Corps de ferme

4 RUE DES VIEUX CHEMINS

Etat : Bon et transformé

**PROTECTION :**  
*Remarquable*

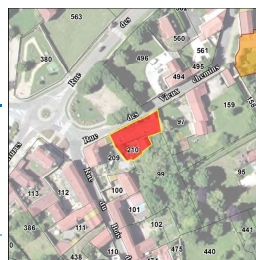

<b>Genèse</b>	Non renseigné
---------------	---------------

<b>Période de construction</b>	<i>Non renseigné</i>	<b>Intérêt</b>	Historique : OUI Architectural : Paysager :
--------------------------------	----------------------	----------------	---

### PRINCIPALES CARACTERISTIQUES

<b>Morphologie &amp; Implantation des constructions</b>	Rapport à la rue : Non concerné	
	Rapport aux limites : Non concerné	
	Autres éléments à préserver : Façade	
	Gabarit : R+1	
<b>Qualité urbaine &amp; architecturale</b>	Traitement de la façade	Composition : Travées régulières Matériaux : Moellon calcaire
	Traitement de la toiture	Forme : 2 pans Matériaux : Tuile plate
	Dispositions particulières	<i>Non renseigné</i>
<b>Qualité paysagère &amp; écologique</b>	Espace libre : Présence	
	Espace paysager : Non renseigné	

## Goussonville

Ensemble bâti

78281\_PAT\_013

Nom : Corps de ferme

Typologie : Corps de ferme

10 RUE DES VIEUX CHEMINS

Etat : Bon et transformé

**PROTECTION :**  
*Remarquable*



<b>Genèse</b>	Non renseigné
---------------	---------------

<b>Période de construction</b>	<i>Non renseigné</i>	<b>Intérêt</b>	Historique : OUI Architectural : Paysager :
--------------------------------	----------------------	----------------	---

### PRINCIPALES CARACTERISTIQUES

<b>Morphologie &amp; Implantation des constructions</b>	Rapport à la rue : Non concerné	
	Rapport aux limites : Non concerné	
	Autres éléments à préserver : Façade	
	Gabarit : R+1	
<b>Qualité urbaine &amp; architecturale</b>	Traitement de la façade	Composition : Travées irrégulières Matériaux : Moellon calcaire
	Traitement de la toiture	Forme : Complexe Matériaux : Tuile plate
	Dispositions particulières	<i>Non renseigné</i>
<b>Qualité paysagère &amp; écologique</b>	Espace libre : Absence	
	Espace paysager : Non renseigné	

---

---

FICHES DE PROTECTION PATRIMONIALE

---

**GUERNES**

## SOMMAIRE DETAILLE

### Edifice, Patrimoine Urbain et Rural (EPUR)

#### EDIFICE

ADRESSE	N° RUE	PAGE	IDENTIFIANT
ABBE GROUET (RUE DE L')	4	1353	78290_PAT_029
ABBE GROUET (RUE DE L')	21 BIS	1354	78290_PAT_005
ABBE GROUET (RUE DE L')	21	1355	78290_PAT_004
EMILE LEDEBT (RUE)	6	1356	78290_PAT_021
FOURNIER (RUELLE DES)	2-6	1357	78290_PAT_037
GATINES (RUE DES)	1	1358	78290_PAT_001
MAIRIE (PLACE DE LA)		1359	78290_PAT_031
MARCEL PERRAUD (RUE)	1	1360	78290_PAT_034
MARCEL PERRAUD (RUE)	7	1361	78290_PAT_017
MARCEL PERRAUD (RUE)	8	1362	78290_PAT_019
MARCEL PERRAUD (RUE)	10	1363	78290_PAT_018
MARCEL PERRAUD (RUE)	15	1364	78290_PAT_016
SAINT-ANNE (RUE)	3	1365	78290_PAT_024
SAINT-ANNE (RUE)	5	1366	78290_PAT_025
SAINT-ANNE (RUE)	6	1367	78290_PAT_026
SAINT-ANNE (RUE)	11	1368	78290_PAT_033
SAINTE-BARBE (RUE)	1	1369	78290_PAT_028
SAINTE-BARBE (RUE)	13	1370	78290_PAT_038
SAS (RUE DU)	2	1371	78290_PAT_032

#### PATRIMOINE URBAIN ET RURAL

ADRESSE	N° RUE	PAGE	IDENTIFIANT
ABBE GROUET (RUE DE L')	28	1372	78290_PAT_036
ABBE GROUET (RUE DE L')		1373	78290_PAT_002
BORDS DE SEINE		1374	78290_PAT_039
CAILLOUETS (RUE DES)	11	1375	78290_PAT_003
EMILE LEDEBT (RUE)	23	1376	78290_PAT_023
MANTES (RUE DE)	1	1377	78290_PAT_035
MANTES (RUE DE)		1378	78290_PAT_030

### Ensembles bâtis (EB)

ADRESSE	N° RUE	PAGE	IDENTIFIANT
ANDRE MENDON (RUE)	21	1379	78290_PAT_009
EMILE LEDEBT (RUE)	19	1380	78290_PAT_015
EMILE LEDEBT (RUE)	23	1381	78290_PAT_022
FLICOURT (RUE DE)		1382	78290_PAT_010
MARCEL PERRAUD (RUE)	6	1383	78290_PAT_020

**Guernes**

Edifice patrimoine urbain et rural

78290\_PAT\_029

Nom : Maison de bourg

Typologie : Maison de bourg

4 RUE DE L' ABBE GROUET

Etat : Moyen

**PROTECTION :**  
*Remarquable*



<b>Génèse</b>	maison rurale avec porte-charretière
---------------	--------------------------------------

<b>Période de construction</b>	<i>Non renseigné</i>	<b>Intérêt</b>	Historique : OUI Architectural : OUI Paysager :
--------------------------------	----------------------	----------------	---

**PRINCIPALES CARACTERISTIQUES**

<b>Morphologie &amp; Implantation des constructions</b>	Rapport à la rue : Aligné	
	Rapport aux limites : Sur les deux limites au moins (2 côtés ou plus)	
	Autres éléments à préserver : Ouverture	
	Gabarit : R+1	
<b>Qualité urbaine &amp; architecturale</b>	Traitement de la façade	Composition : Travées irrégulières Matériaux : Moellon calcaire
	Traitement de la toiture	Forme : 2 pans Matériaux : Tuile mécanique
	Dispositions particulières	<i>Porte charretière</i>
<b>Qualité paysagère &amp; écologique</b>	Espace libre : Absence	
	Espace paysager : Non renseigné	

**Guernes**

Edifice patrimoine urbain et rural

78290\_PAT\_005

Nom : Eglise Notre-Dame

Typologie : Patrimoine urbain et rural

21 BIS RUE DE L' ABBE GROUET

Etat : Bon et transformé

**PROTECTION :**  
*Remarquable*

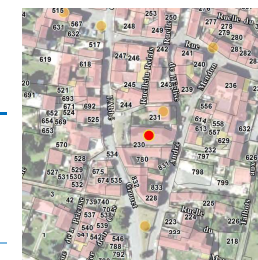

<b>Génèse</b>	Eglise reconstruite après la guerre
---------------	-------------------------------------

<b>Période de construction</b>	<i>reconstruite après la guerre</i>	<b>Intérêt</b>	Historique : OUI Architectural : OUI Paysager :
--------------------------------	-------------------------------------	----------------	---

**PRINCIPALES CARACTERISTIQUES**

<b>Morphologie &amp; Implantation des constructions</b>	Rapport à la rue : En recul	
	Rapport aux limites : Sur aucune limite	
	Autres éléments à préserver : Non renseigné	
	Gabarit : HORS GABARIT	
<b>Qualité urbaine &amp; architecturale</b>	Traitement de la façade	Composition : Autres Matériaux : Enduit
	Traitement de la toiture	Forme : 2 pans Matériaux : Ardoise
	Dispositions particulières	<i>Non renseigné</i>
<b>Qualité paysagère &amp; écologique</b>	Espace libre : Présence	
	Espace paysager : Non renseigné	

**Guernes**

Edifice patrimoine urbain et rural

78290\_PAT\_004

Nom : Presbytère

Typologie : Patrimoine urbain et rural

21 RUE DE L' ABBE GROUET

Etat : Bon et transformé

**PROTECTION :**  
*Remarquable*

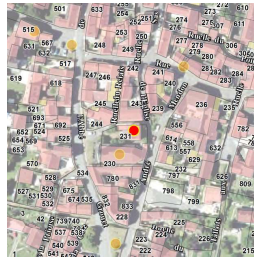

<b>Génèse</b>	ancien presbytère, intérêt surtout lié à des considérations historiques car le bâtiment semble dénaturé.
---------------	--

<b>Période de construction</b>	<i>Non renseigné</i>	<b>Intérêt</b>	Historique : OUI Architectural : OUI Paysager :
--------------------------------	----------------------	----------------	---

**PRINCIPALES CARACTERISTIQUES**

<b>Morphologie &amp; Implantation des constructions</b>	Rapport à la rue : En recul	
	Rapport aux limites : Sur aucune limite	
	Autres éléments à préserver : Non renseigné	
	Gabarit : R+1	
<b>Qualité urbaine &amp; architecturale</b>	Traitement de la façade	Composition : Travées régulières
		Matériaux : Enduit
	Traitement de la toiture	Forme : 2 pans
Matériaux : Tuile mécanique		
	Dispositions particulières	<i>Non renseigné</i>
<b>Qualité paysagère &amp; écologique</b>	Espace libre : Présence	
	Espace paysager : Non renseigné	

**Guernes**

Edifice patrimoine urbain et rural

78290\_PAT\_021

Nom : Maison rurale

Typologie : Maison rurale

6 RUE EMILE LEDEBT

Etat : Bon et authentique

**PROTECTION :**  
*Remarquable*

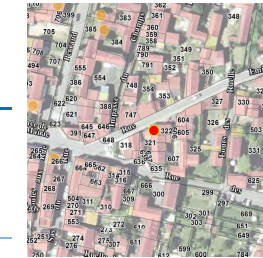

<b>Génèse</b>	Non renseigné
---------------	---------------

<b>Période de construction</b>	<i>Non renseigné</i>	<b>Intérêt</b>	Historique : OUI Architectural : OUI Paysager :
--------------------------------	----------------------	----------------	---

**PRINCIPALES CARACTERISTIQUES**

<b>Morphologie &amp; Implantation des constructions</b>	Rapport à la rue : Aligné	
	Rapport aux limites : Sur les deux limites au moins (2 côtés ou plus)	
	Autres éléments à préserver : Non renseigné	
	Gabarit : R+C	
<b>Qualité urbaine &amp; architecturale</b>	Traitement de la façade	Composition : Travées régulières
		Matériaux : Moellon calcaire
	Traitement de la toiture	Forme : 2 pans
Matériaux : Tuile mécanique		
	Dispositions particulières	<i>linteaux bois</i>
<b>Qualité paysagère &amp; écologique</b>	Espace libre : Présence	
	Espace paysager : Non renseigné	

**Guernes**

Edifice patrimoine urbain et rural

78290\_PAT\_037

Nom : Maison rurale

Typologie : Maison rurale

2\_4\_6 RUELLE DES FOURNIER

Etat : Moyen

**PROTECTION :**  
 Remarquable

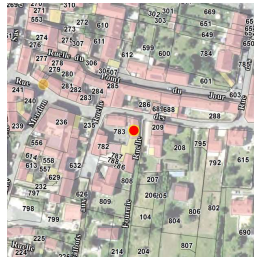

<b>Genèse</b>	Non renseigné
---------------	---------------

<b>Période de construction</b>	Non renseigné	<b>Intérêt</b>	Historique : OUI Architectural : Paysager :
--------------------------------	---------------	----------------	---

**PRINCIPALES CARACTERISTIQUES**

<b>Morphologie &amp; Implantation des constructions</b>	Rapport à la rue : Aligné	
	Rapport aux limites : Sur les deux limites au moins (2 côtés ou plus)	
	Autres éléments à préserver : Bâtiment secondaire	
Gabarit : R+C		
<b>Qualité urbaine &amp; architecturale</b>	Traitement de la façade	Composition : Travées irrégulières
		Matériaux : Moellon calcaire
	Traitement de la toiture	Forme : 2 pans
		Matériaux : Tuile mécanique
Dispositions particulières	<i>Ancre</i>	
<b>Qualité paysagère &amp; écologique</b>	Espace libre : Présence	
	Espace paysager : Non renseigné	

**Guernes**

Edifice patrimoine urbain et rural

78290\_PAT\_001

Nom : Maison rurale

Typologie : Maison rurale

1 RUE DES GATINES

Etat : Bon et transformé

**PROTECTION :**  
 Remarquable



<b>Genèse</b>	Grange ancienne remaniée au début du XXème siècle - local pompier
---------------	---

<b>Période de construction</b>	Non renseigné	<b>Intérêt</b>	Historique : OUI Architectural : OUI Paysager :
--------------------------------	---------------	----------------	---

**PRINCIPALES CARACTERISTIQUES**

<b>Morphologie &amp; Implantation des constructions</b>	Rapport à la rue : Aligné	
	Rapport aux limites : Sur les deux limites au moins (2 côtés ou plus)	
	Autres éléments à préserver : Autre	
Gabarit : R+1		
<b>Qualité urbaine &amp; architecturale</b>	Traitement de la façade	Composition : Travées irrégulières
		Matériaux : Pierre de taille
	Traitement de la toiture	Forme : 2 pans
		Matériaux : Tuile mécanique
Dispositions particulières	<i>Porte-charretière</i>	
<b>Qualité paysagère &amp; écologique</b>	Espace libre : Présence	
	Espace paysager : Non renseigné	

**Guernes**

Edifice patrimoine urbain et rural

78290\_PAT\_031

Nom : Mairie

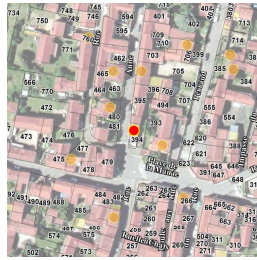

Typologie : Maison rurale

PLACE DE LA MAIRIE

Etat : Bon et authentique

**PROTECTION :**  
*Remarquable*

<b>Genèse</b>	Non renseigné
---------------	---------------

<b>Période de construction</b>	<i>Non renseigné</i>	<b>Intérêt</b>	Historique : OUI Architectural : OUI Paysager :
--------------------------------	----------------------	----------------	---

**PRINCIPALES CARACTERISTIQUES**

<b>Morphologie &amp; Implantation des constructions</b>	Rapport à la rue : En recul	
	Rapport aux limites : Sur une limite (1 côté)	
	Autres éléments à préserver : Non renseigné	
	Gabarit : R+1	
<b>Qualité urbaine &amp; architecturale</b>	Traitement de la façade	Composition : Travées régulières Matériaux : Pierre de taille
	Traitement de la toiture	Forme : 4 pans Matériaux : Tuile mécanique
	Dispositions particulières	<i>Escalier</i>
<b>Qualité paysagère &amp; écologique</b>	Espace libre : Présence	
	Espace paysager : Non renseigné	

**Guernes**

Edifice patrimoine urbain et rural

78290\_PAT\_034

Nom : Ecole de Guernes

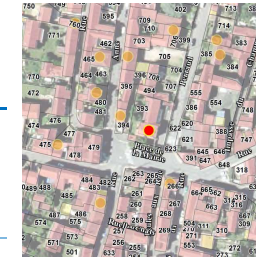

Typologie : Maison de bourg

1 RUE MARCEL PERRAUD

Etat : Bon et transformé

**PROTECTION :**  
*Remarquable*

<b>Genèse</b>	Non renseigné
---------------	---------------

<b>Période de construction</b>	<i>Non renseigné</i>	<b>Intérêt</b>	Historique : OUI Architectural : OUI Paysager :
--------------------------------	----------------------	----------------	---

**PRINCIPALES CARACTERISTIQUES**

<b>Morphologie &amp; Implantation des constructions</b>	Rapport à la rue : En recul	
	Rapport aux limites : Sur aucune limite	
	Autres éléments à préserver : Mur	
	Gabarit : R+1	
<b>Qualité urbaine &amp; architecturale</b>	Traitement de la façade	Composition : Travées régulières Matériaux : Enduit
	Traitement de la toiture	Forme : 4 pans Matériaux : Tuile mécanique
	Dispositions particulières	<i>Non renseigné</i>
<b>Qualité paysagère &amp; écologique</b>	Espace libre : Présence	
	Espace paysager : Non renseigné	

**Guernes**

Edifice patrimoine urbain et rural

78290\_PAT\_017

Nom : Maison rurale

Typologie : Maison rurale

7 RUE MARCEL PERRAUD

Etat : Bon et authentique

**PROTECTION :**  
*Remarquable*

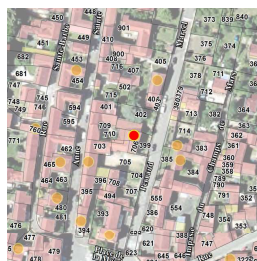

<b>Genèse</b>	maison rurale avec porte charretière (ancienne grange remaniée). Blocage en moellons de calcaire grossièrement assisté. Fenêtre gerbière.
---------------	---

<b>Période de construction</b>	<i>Non renseigné</i>	<b>Intérêt</b>	Historique : OUI Architectural : Paysager :
--------------------------------	----------------------	----------------	---

**PRINCIPALES CARACTERISTIQUES**

<b>Morphologie &amp; Implantation des constructions</b>	Rapport à la rue : En recul	
	Rapport aux limites : Sur les deux limites au moins (2 côtés ou plus)	
	Autres éléments à préserver : Non renseigné	
Gabarit : R+1		
<b>Qualité urbaine &amp; architecturale</b>	Traitement de la façade	Composition : Travées irrégulières
		Matériaux : Moellon calcaire
	Traitement de la toiture	Forme : 2 pans
		Matériaux : Tuile plate
Dispositions particulières	<i>Porte charretière</i>	
<b>Qualité paysagère &amp; écologique</b>	Espace libre : Présence	
	Espace paysager : Non renseigné	

**Guernes**

Edifice patrimoine urbain et rural

78290\_PAT\_019

Nom : Maison rurale

Typologie : Maison rurale

8 RUE MARCEL PERRAUD

Etat : Moyen

**PROTECTION :**  
*Remarquable*

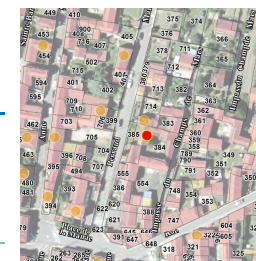

<b>Genèse</b>	remaniement des percements mais forme un ensemble avec 18, 20, 21
---------------	---

<b>Période de construction</b>	<i>Non renseigné</i>	<b>Intérêt</b>	Historique : OUI Architectural : Paysager :
--------------------------------	----------------------	----------------	---

**PRINCIPALES CARACTERISTIQUES**

<b>Morphologie &amp; Implantation des constructions</b>	Rapport à la rue : En recul	
	Rapport aux limites : Sur une limite (1 côté)	
	Autres éléments à préserver : Bâtiment secondaire	
Gabarit : R+1+C		
<b>Qualité urbaine &amp; architecturale</b>	Traitement de la façade	Composition : Travées régulières
		Matériaux : Composée
	Traitement de la toiture	Forme : 2 pans
		Matériaux : Tuile mécanique
Dispositions particulières	<i>Encadrements en pierres</i>	
<b>Qualité paysagère &amp; écologique</b>	Espace libre : Présence	
	Espace paysager : Non renseigné	



**Guernes**

Edifice patrimoine urbain et rural

78290\_PAT\_018

Nom : Maison rurale

Typologie : Maison rurale

10 RUE MARCEL PERRAUD

Etat : Bon et authentique

**PROTECTION :**  
*Remarquable*

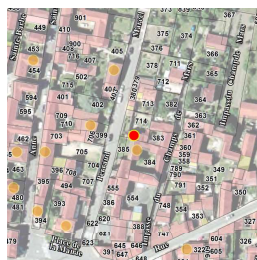

<b>Génèse</b>	maison rurale en blocage de moellons calcaire. Foment un petit ensemble intéressant avec 19,20,21.
---------------	--

<b>Période de construction</b>	<i>Non renseigné</i>	<b>Intérêt</b>	Historique : OUI Architectural : Paysager :
--------------------------------	----------------------	----------------	---

**PRINCIPALES CARACTERISTIQUES**

<b>Morphologie &amp; Implantation des constructions</b>	Rapport à la rue : En recul	
	Rapport aux limites : Sur une limite (1 côté)	
	Autres éléments à préserver : Non renseigné	
Gabarit : R+1+C		
<b>Qualité urbaine &amp; architecturale</b>	Traitement de la façade	Composition : Travées irrégulières Matériaux : Moellon calcaire
	Traitement de la toiture	Forme : 2 pans Matériaux : Tuile mécanique
	Dispositions particulières	<i>œil de bœuf, volet vénitien</i>
<b>Qualité paysagère &amp; écologique</b>	Espace libre : Présence	
	Espace paysager : Non renseigné	

**Guernes**

Edifice patrimoine urbain et rural

78290\_PAT\_016

Nom : Maison rurale

Typologie : Maison rurale

15 RUE MARCEL PERRAUD

Etat : Bon et authentique

**PROTECTION :**  
*Remarquable*

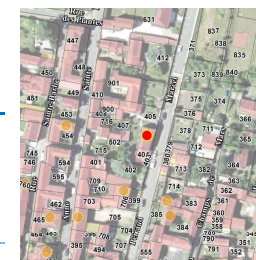

<b>Génèse</b>	maison rurale avec porte charretière
---------------	--------------------------------------

<b>Période de construction</b>	<i>Non renseigné</i>	<b>Intérêt</b>	Historique : OUI Architectural : Paysager :
--------------------------------	----------------------	----------------	---

**PRINCIPALES CARACTERISTIQUES**

<b>Morphologie &amp; Implantation des constructions</b>	Rapport à la rue : En recul	
	Rapport aux limites : Sur aucune limite	
	Autres éléments à préserver : Ouverture	
Gabarit : R+1		
<b>Qualité urbaine &amp; architecturale</b>	Traitement de la façade	Composition : Travées irrégulières Matériaux : Moellon calcaire
	Traitement de la toiture	Forme : 2 pans Matériaux : Tuile plate
	Dispositions particulières	<i>Porte charretière, niche avec statuette</i>
<b>Qualité paysagère &amp; écologique</b>	Espace libre : Présence	
	Espace paysager : Non renseigné	

**Guernes**

Edifice patrimoine urbain et rural

78290\_PAT\_024

Nom : Villa

Typologie : Villa

3 RUE SAINT-ANNE

Etat : Bon et authentique

**PROTECTION :**  
*Remarquable*



<b>Genèse</b>	Non renseigné
---------------	---------------

<b>Période de construction</b>	<i>Non renseigné</i>	<b>Intérêt</b>	Historique : OUI Architectural : OUI Paysager : OUI
--------------------------------	----------------------	----------------	---

**PRINCIPALES CARACTERISTIQUES**

<b>Morphologie &amp; Implantation des constructions</b>	Rapport à la rue : En recul	
	Rapport aux limites : Sur une limite (1 côté)	
	Autres éléments à préserver : Non renseigné	
	Gabarit : R+1+C	
<b>Qualité urbaine &amp; architecturale</b>	Traitement de la façade	Composition : Travées régulières
		Matériaux : Pierre meulière
	Traitement de la toiture	Forme : Complexe Matériaux : Tuile mécanique
	Dispositions particulières	<i>Non renseigné</i>
<b>Qualité paysagère &amp; écologique</b>	Espace libre : Présence	
	Espace paysager : Jardin intéressant	

**Guernes**

Edifice patrimoine urbain et rural

78290\_PAT\_025

Nom : Maison de bourg

Typologie : Maison de bourg

5 RUE SAINT-ANNE

Etat : Bon et authentique

**PROTECTION :**  
*Remarquable*

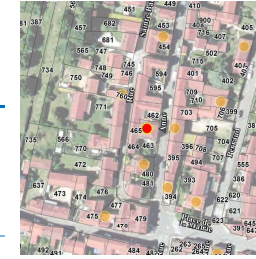

<b>Genèse</b>	Non renseigné
---------------	---------------

<b>Période de construction</b>	<i>Non renseigné</i>	<b>Intérêt</b>	Historique : OUI Architectural : OUI Paysager :
--------------------------------	----------------------	----------------	---

**PRINCIPALES CARACTERISTIQUES**

<b>Morphologie &amp; Implantation des constructions</b>	Rapport à la rue : Aligné	
	Rapport aux limites : Sur aucune limite	
	Autres éléments à préserver : Non renseigné	
	Gabarit : SS+R+1	
<b>Qualité urbaine &amp; architecturale</b>	Traitement de la façade	Composition : Travées régulières
		Matériaux : Autres matériaux
	Traitement de la toiture	Forme : 4 pans Matériaux : Tuile mécanique
	Dispositions particulières	<i>Garde corps , chainage d'angle, clef</i>
<b>Qualité paysagère &amp; écologique</b>	Espace libre : Présence	
	Espace paysager : Non renseigné	

**Guernes**

Edifice patrimoine urbain et rural  
 78290\_PAT\_026

Nom : Maison de bourg

Typologie : Maison de bourg  
 6 RUE SAINT-ANNE

Etat : Bon et authentique **PROTECTION :**  
*Remarquable*



<b>Genèse</b>	Non renseigné
---------------	---------------

<b>Période de construction</b>	<i>Non renseigné</i>	<b>Intérêt</b>	Historique : OUI Architectural : OUI Paysager :
--------------------------------	----------------------	----------------	---

**PRINCIPALES CARACTERISTIQUES**

<b>Morphologie &amp; Implantation des constructions</b>	Rapport à la rue : Aligné	
	Rapport aux limites : Sur les deux limites au moins (2 côtés ou plus)	
	Autres éléments à préserver : Non renseigné	
Gabarit : R+1		
<b>Qualité urbaine &amp; architecturale</b>	Traitement de la façade	Composition : Travées régulières
		Matériaux : Moellon calcaire
	Traitement de la toiture	Forme : 2 pans
Matériaux : Tuile mécanique		
Dispositions particulières	<i>Non renseigné</i>	
<b>Qualité paysagère &amp; écologique</b>	Espace libre : Présence	
	Espace paysager : Non renseigné	

**Guernes**

Edifice patrimoine urbain et rural  
 78290\_PAT\_033

Nom : Maison de bourg

Typologie : Maison de bourg  
 11 RUE SAINT-ANNE

Etat : Bon et transformé **PROTECTION :**  
*Remarquable*



<b>Genèse</b>	Non renseigné
---------------	---------------

<b>Période de construction</b>	<i>Non renseigné</i>	<b>Intérêt</b>	Historique : OUI Architectural : OUI Paysager :
--------------------------------	----------------------	----------------	---

**PRINCIPALES CARACTERISTIQUES**

<b>Morphologie &amp; Implantation des constructions</b>	Rapport à la rue : Aligné	
	Rapport aux limites : Sur les deux limites au moins (2 côtés ou plus)	
	Autres éléments à préserver : Non renseigné	
Gabarit : R+1+C		
<b>Qualité urbaine &amp; architecturale</b>	Traitement de la façade	Composition : Travées régulières
		Matériaux : Enduit
	Traitement de la toiture	Forme : 2 pans
Matériaux : Tuile mécanique		
Dispositions particulières	<i>porche et clôture</i>	
<b>Qualité paysagère &amp; écologique</b>	Espace libre : Présence	
	Espace paysager : Non renseigné	

## Guernes

Edifice patrimoine urbain et rural

78290\_PAT\_028

Nom : Ensemble de maisons rurales

Typologie : Maison rurale

1 RUE SAINTE-BARBE

Etat : Dégradé

**PROTECTION :**  
**Remarquable**

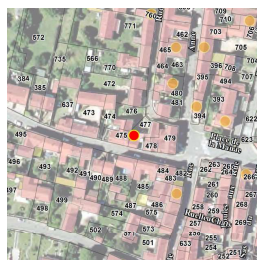

<b>Genèse</b>	ensemble d'édifices sur cour commune.
---------------	---------------------------------------

<b>Période de construction</b>	<i>Non renseigné</i>	<b>Intérêt</b>	Historique : OUI Architectural : Paysager :
--------------------------------	----------------------	----------------	---

### PRINCIPALES CARACTERISTIQUES

<b>Morphologie &amp; Implantation des constructions</b>	Rapport à la rue : En recul	
	Rapport aux limites : Sur les deux limites au moins (2 côtés ou plus)	
	Autres éléments à préserver : Non renseigné	
	Gabarit : R+1	
<b>Qualité urbaine &amp; architecturale</b>	Traitement de la façade	Composition : Travées irrégulières
		Matériaux : Composée
	Traitement de la toiture	Forme : 2 pans Matériaux : Tuile mécanique
	Dispositions particulières	<i>Non renseigné</i>
<b>Qualité paysagère &amp; écologique</b>	Espace libre : Présence	
	Espace paysager : Non renseigné	

## Guernes

Edifice patrimoine urbain et rural

78290\_PAT\_038

Nom : Maison de bourg

Typologie : Maison de bourg

13 RUE SAINTE-BARBE

Etat : Bon et transformé

**PROTECTION :**  
**Remarquable**



<b>Genèse</b>	Non renseigné
---------------	---------------

<b>Période de construction</b>	<i>Non renseigné</i>	<b>Intérêt</b>	Historique : OUI Architectural : Paysager :
--------------------------------	----------------------	----------------	---

### PRINCIPALES CARACTERISTIQUES

<b>Morphologie &amp; Implantation des constructions</b>	Rapport à la rue : Aligné	
	Rapport aux limites : Sur une limite (1 côté)	
	Autres éléments à préserver : Bâtiment secondaire	
	Gabarit : R+1+C	
<b>Qualité urbaine &amp; architecturale</b>	Traitement de la façade	Composition : Travées irrégulières
		Matériaux : Enduit
	Traitement de la toiture	Forme : 2 pans Matériaux : Tuile mécanique
	Dispositions particulières	<i>Non renseigné</i>
<b>Qualité paysagère &amp; écologique</b>	Espace libre : Présence	
	Espace paysager : Non renseigné	

**Guernes**

Edifice patrimoine urbain et rural

78290\_PAT\_032

Nom : Maison de bourg

Typologie : Maison de bourg

2 RUE DU SAS

Etat : Bon et transformé

**PROTECTION :**  
*Remarquable*

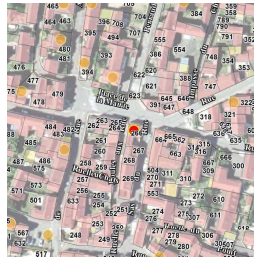

<b>Genèse</b>	Non renseigné
---------------	---------------

<b>Période de construction</b>	<i>Non renseigné</i>	<b>Intérêt</b>	Historique : OUI Architectural : OUI Paysager :
--------------------------------	----------------------	----------------	---

**PRINCIPALES CARACTERISTIQUES**

<b>Morphologie &amp; Implantation des constructions</b>	Rapport à la rue : Aligné	
	Rapport aux limites : Sur une limite (1 côté)	
	Autres éléments à préserver : Non renseigné	
Gabarit : R+1+C		
<b>Qualité urbaine &amp; architecturale</b>	Traitement de la façade	Composition : Travées régulières Matériaux : Enduit
	Traitement de la toiture	Forme : 4 pans Matériaux : Tuile mécanique
	Dispositions particulières	<i>colombages</i>
<b>Qualité paysagère &amp; écologique</b>	Espace libre : Présence	
	Espace paysager : Non renseigné	

**Guernes**

Edifice patrimoine urbain et rural

78290\_PAT\_036

Nom : Plaque Commémorative

Typologie : *Patrimoine urbain et rural*

28 RUE DE L' ABBE GROUET

Etat : Bon et authentique

**PROTECTION :**  
*Remarquable*

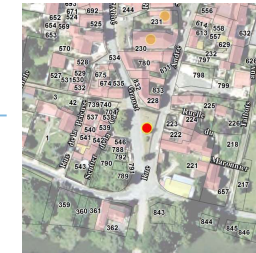

<b>Genèse</b>	Non renseigné
---------------	---------------

<b>Période de construction</b>	<i>Non renseigné</i>	<b>Intérêt</b>	Historique : OUI Architectural : Paysager :
--------------------------------	----------------------	----------------	---

Dispositions particulières	<i>Non renseigné</i>
----------------------------	----------------------

**Guernes**

Edifice patrimoine urbain et rural

78290\_PAT\_002

Nom : Puits

Typologie : *Patrimoine urbain et rural*

RUE DE L' ABBE GROUET

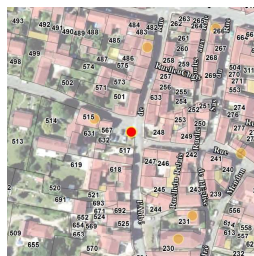

Etat : Bon et authentique **PROTECTION :**  
**Remarquable**

<b>Genèse</b>	Puit ancien, très transformé
---------------	------------------------------

<b>Période de construction</b>	<i>Non renseigné</i>	<b>Intérêt</b>	Historique : OUI Architectural : Paysager :
--------------------------------	----------------------	----------------	---

Dispositions particulières	<i>Non renseigné</i>
----------------------------	----------------------

**Guernes**

Edifice patrimoine urbain et rural

78290\_PAT\_039

Nom : Stèle Patton

Typologie : *Patrimoine urbain et rural*

BORDS DE SEINE



Etat : Bon et authentique **PROTECTION :**  
**Remarquable**

<b>Genèse</b>	Stèle Patton : 20 aout 1944 franchissement alliés - Seine
---------------	---

<b>Période de construction</b>	<i>Non renseigné</i>	<b>Intérêt</b>	Historique : OUI Architectural : Paysager :
--------------------------------	----------------------	----------------	---

Dispositions particulières	<i>Non renseigné</i>
----------------------------	----------------------

**Guernes**

Edifice patrimoine urbain et rural

78290\_PAT\_003

Nom : Plaque commémorative

Typologie : *Patrimoine urbain et rural*

11 RUE DES CAILLOUETS

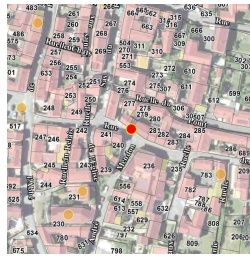

Etat : Bon et authentique **PROTECTION :**  
**Remarquable**

<b>Genèse</b>	Non renseigné
---------------	---------------

<b>Période de construction</b>	<i>Non renseigné</i>	<b>Intérêt</b>	Historique : OUI Architectural : Paysager :
--------------------------------	----------------------	----------------	---

Dispositions particulières	<i>Non renseigné</i>
----------------------------	----------------------

**Guernes**

Edifice patrimoine urbain et rural

78290\_PAT\_023

Nom : Plaque de signalisation

Typologie : *Patrimoine urbain et rural*

23 RUE EMILE LEDEBT



Etat : Bon et authentique **PROTECTION :**  
**Remarquable**

<b>Genèse</b>	plaque dite "Michelin" en bon état. Lave émaillée sur support en béton armé.
---------------	--

<b>Période de construction</b>	<i>Non renseigné</i>	<b>Intérêt</b>	Historique : OUI Architectural : Paysager :
--------------------------------	----------------------	----------------	---

Dispositions particulières	<i>Non renseigné</i>
----------------------------	----------------------

**Guernes**

Edifice patrimoine urbain et rural

78290\_PAT\_035

Nom : Croix

Typologie : Patrimoine urbain et rural

1 RUE DE MANTES

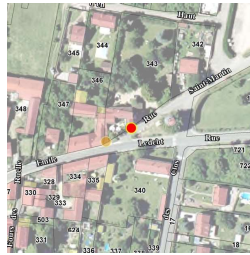

Etat : Bon et authentique **PROTECTION :**  
**Remarquable**

<b>Genèse</b>	Croix en pierre d'environ 1 mètre de hauteur rapporté sur une façade. Élément de décors.
---------------	--

<b>Période de construction</b>	<i>Non renseigné</i>	<b>Intérêt</b>	Historique : OUI Architectural : Paysager :
--------------------------------	----------------------	----------------	---

Dispositions particulières	<i>Non renseigné</i>
----------------------------	----------------------

**Guernes**

Edifice patrimoine urbain et rural

78290\_PAT\_030

Nom : Abri de cantonnier

Typologie : Patrimoine urbain et rural

RUE DE MANTES



Etat : Bon et transformé **PROTECTION :**  
**Remarquable**

<b>Genèse</b>	maison dite "de cantonnier"
---------------	-----------------------------

<b>Période de construction</b>	<i>Non renseigné</i>	<b>Intérêt</b>	Historique : OUI Architectural : OUI Paysager :
--------------------------------	----------------------	----------------	---

Dispositions particulières	<i>Non renseigné</i>
----------------------------	----------------------



**Guernes**

Ensemble bâti  
 78290\_PAT\_009  
 Nom : Corps de ferme

Typologie : Corps de ferme  
 21 RUE ANDRE MENDON

Etat : Bon et transformé **PROTECTION :**  
*Remarquable*



<b>Genèse</b>	fermette, grange sensiblement remaniée, maison rurale dite "de vigneron" avec cave au 1er niveau et accès à l'étage
---------------	---

<b>Période de construction</b>	<i>Non renseigné</i>	<b>Intérêt</b>	Historique : OUI Architectural : OUI Paysager :
--------------------------------	----------------------	----------------	---

**PRINCIPALES CARACTERISTIQUES**

<b>Morphologie &amp; Implantation des constructions</b>	Rapport à la rue : Non concerné	
	Rapport aux limites : Non concerné	
	Autres éléments à préserver : Non renseigné	
Gabarit : R+1		
<b>Qualité urbaine &amp; architecturale</b>	Traitement de la façade	Composition : Travées irrégulières Matériaux : Moellon calcaire
	Traitement de la toiture	Forme : 2 pans Matériaux : Tuile mécanique
	Dispositions particulières	<i>Non renseigné</i>
<b>Qualité paysagère &amp; écologique</b>	Espace libre : Présence	
	Espace paysager : Non renseigné	

**Guernes**

Ensemble bâti  
 78290\_PAT\_015  
 Nom : Corps de ferme

Typologie : Corps de ferme  
 19 RUE EMILE LEDEBT

Etat : Dégradé **PROTECTION :**  
*Remarquable*

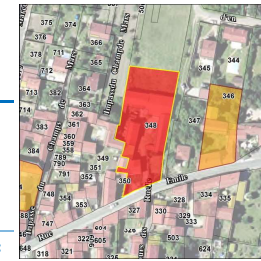

<b>Genèse</b>	Ancienne ferme. Bâtiments sensiblement remaniés mais conservant la lisibilité de leur usage originale (grange)
---------------	--

<b>Période de construction</b>	<i>Non renseigné</i>	<b>Intérêt</b>	Historique : Architectural : OUI Paysager :
--------------------------------	----------------------	----------------	---

**PRINCIPALES CARACTERISTIQUES**

<b>Morphologie &amp; Implantation des constructions</b>	Rapport à la rue : Non concerné	
	Rapport aux limites : Non concerné	
	Autres éléments à préserver : Non renseigné	
Gabarit : R+1+C		
<b>Qualité urbaine &amp; architecturale</b>	Traitement de la façade	Composition : Travées régulières Matériaux : Pierre de taille
	Traitement de la toiture	Forme : 2 pans Matériaux : Tuile mécanique
	Dispositions particulières	<i>Non renseigné</i>
<b>Qualité paysagère &amp; écologique</b>	Espace libre : Présence	
	Espace paysager : Non renseigné	

**Guernes**

Ensemble bâti

78290\_PAT\_022

Nom : Corps de ferme

Typologie : Corps de ferme

23 RUE EMILE LEDEBT

Etat : Dégradé

**PROTECTION :**  
*Remarquable*

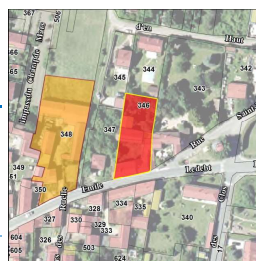

<b>Genèse</b>	Non renseigné
---------------	---------------

<b>Période de construction</b>	<i>Non renseigné</i>	<b>Intérêt</b>	Historique : OUI Architectural : OUI Paysager :
--------------------------------	----------------------	----------------	---

**PRINCIPALES CARACTERISTIQUES**

<b>Morphologie &amp; Implantation des constructions</b>	Rapport à la rue : Non concerné	
	Rapport aux limites : Non concerné	
	Autres éléments à préserver : Non renseigné	
	Gabarit : R+1	
<b>Qualité urbaine &amp; architecturale</b>	Traitement de la façade	Composition : Travées régulières Matériaux : Moellon calcaire
	Traitement de la toiture	Forme : 2 pans Matériaux : Tuile plate
	Dispositions particulières	<i>Non renseigné</i>
<b>Qualité paysagère &amp; écologique</b>	Espace libre : Présence	
	Espace paysager : Non renseigné	

**Guernes**

Ensemble bâti

78290\_PAT\_010

Nom : Ferme De Flicourt

Typologie : Corps de ferme

RUE DE FLICOURT

Etat : Bon et transformé

**PROTECTION :**  
*Remarquable*



<b>Genèse</b>	Non renseigné
---------------	---------------

<b>Période de construction</b>	<i>Non renseigné</i>	<b>Intérêt</b>	Historique : OUI Architectural : OUI Paysager :
--------------------------------	----------------------	----------------	---

**PRINCIPALES CARACTERISTIQUES**

<b>Morphologie &amp; Implantation des constructions</b>	Rapport à la rue : Non concerné	
	Rapport aux limites : Non concerné	
	Autres éléments à préserver : Non renseigné	
	Gabarit : R+1+C	
<b>Qualité urbaine &amp; architecturale</b>	Traitement de la façade	Composition : Travées régulières Matériaux : Composée
	Traitement de la toiture	Forme : 2 pans Matériaux : Tuile mécanique
	Dispositions particulières	<i>Le pigeonnier de la Ferme de Flicourt          Toiture conique du pigeonnier</i>
<b>Qualité paysagère &amp; écologique</b>	Espace libre : Présence	
	Espace paysager : Non renseigné	

## Guernes

Ensemble bâti

78290\_PAT\_020

Nom : Corps de ferme

Typologie : Corps de ferme

6 RUE MARCEL PERRAUD

Etat : Bon et transformé

**PROTECTION :**  
**Remarquable**

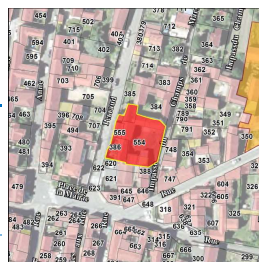

Genèse	remaniement des percements mais forme un ensemble avec 18, 20, 21
--------	---

Période de construction	Non renseigné	Intérêt	Historique : OUI Architectural : Paysager :
-------------------------	---------------	---------	---

### PRINCIPALES CARACTERISTIQUES

Morphologie & Implantation des constructions	Rapport à la rue : Non concerné	
	Rapport aux limites : Non concerné	
Qualité urbaine & architecturale	Autres éléments à préserver : Non renseigné	
	Gabarit : R+2+C	
	Traitement de la façade	Composition : Travées régulières Matériaux : Pierre meulière
	Traitement de la toiture	Forme : 2 pans Matériaux : Tuile mécanique
Qualité paysagère & écologique	Dispositions particulières : Non renseigné	
	Espace libre : Présence	Espace paysager : Non renseigné

---

---

FICHES DE PROTECTION PATRIMONIALE

---

**GUERVILLE**

## SOMMAIRE DETAILLE

### Edifice, Patrimoine Urbain et Rural (EPUR)

#### EDIFICE

ADRESSE	N° RUE	PAGE	IDENTIFIANT
LIBERTE (RUE DE LA)	9	1389	78291_PAT_017
MAIRIE (PLACE DE LA)	4	1390	78291_PAT_003
PASTEUR (RUE)		1391	78291_PAT_002
SAINT-JEAN (RUE)		1392	78291_PAT_011
TECHNODES (RUE DES)		1393	78291_PAT_014
TROIS CORNETS (RUE DES)		1394	78291_PAT_019

#### PATRIMOINE URBAIN ET RURAL

ADRESSE	N° RUE	PAGE	IDENTIFIANT
BALLANDERIE (RUE DE LA)		1395	78291_PAT_018
CHATEAU (RUE DU)		1396	78291_PAT_013
CLOS (RUE DU)	24	1397	78291_PAT_006
FILLANCOURTS (RUE DES)	22	1398	78291_PAT_007
FRILEUSES (RUE DES)		1399	78291_PAT_021
LIBERATION (RUE DE LA)		1400	78291_PAT_010
PIERRE CURIE (RUE)	52	1401	78291_PAT_020
ROCHES (RUE DES)		1402	78291_PAT_016
SAINT JEAN (RUE)		1403	78291_PAT_008
SAINT-MARTIN (RUE)		1404	78291_PAT_009
SAULES (RUE DES)		1405	78291_PAT_005

### Ensembles bâtis (EB)

ADRESSE	N° RUE	PAGE	IDENTIFIANT
AUBEPINE (RUE DE L')	5	1407	78291_PAT_025
CHATEAU (RUE DU)		1408	78291_PAT_012
FONTAINES (RUE DES)	7	1409	78291_PAT_022
MARGUERITES (RUE DES)	2	1410	78291_PAT_023
MARGUERITES (RUE DES)	3_7	1411	78291_PAT_024
PIERRE CURIE (RUE)	2	1412	78291_PAT_004

**Guerville**

Edifice patrimoine urbain et rural

78291\_PAT\_017

Nom : Ancienne école

Typologie : Maison de notable

9 RUE DE LA LIBERTE

Etat : Bon et transformé

**PROTECTION :**  
*Remarquable*



<b>Genèse</b>	Non renseigné
---------------	---------------

<b>Période de construction</b>	<i>Non renseigné</i>	<b>Intérêt</b>	Historique : OUI Architectural : OUI Paysager :
--------------------------------	----------------------	----------------	---

**PRINCIPALES CARACTERISTIQUES**

<b>Morphologie &amp; Implantation des constructions</b>	Rapport à la rue : En recul	
	Rapport aux limites : Sur aucune limite	
	Autres éléments à préserver : Non renseigné	
	Gabarit : R+1+C	
<b>Qualité urbaine &amp; architecturale</b>	Traitement de la façade	Composition : Travées régulières Matériaux : Composée
	Traitement de la toiture	Forme : Complexe Matériaux : Ardoise
	Dispositions particulières	<i>épi de faîtage, encadrement baies en brique, modénature brique grille en ferronnerie, lucarne, chaînage d'angle brique et pierre</i>
<b>Qualité paysagère &amp; écologique</b>	Espace libre : Présence	
	Espace paysager : Non renseigné	

**Guerville**

Edifice patrimoine urbain et rural

78291\_PAT\_003

Nom : Clocheton

Typologie : Patrimoine urbain et rural

4 PLACE DE LA MAIRIE

Etat : Bon et transformé

**PROTECTION :**  
*Remarquable*



<b>Genèse</b>	Le beffroi abritant une cloche qui couronne une niche aérienne orne la façade de la mairie du style néoclassique et accentue l'effet de symétrie qui caractérise ce style architectural par son positionnement dans l'axe. La toiture de ce campanile en forme de cloche est couvert d'écailles de zinc et sommée d'un grand épi formant girouette. Le clocheton comporte un double dispositif d'alarme avec l'ancienne cloche pour sonner le tocsin, ultérieurement modernisé par une sirène.
---------------	--

<b>Période de construction</b>	<i>XIème siècle</i>	<b>Intérêt</b>	Historique : OUI Architectural : Paysager :
--------------------------------	---------------------	----------------	---

**PRINCIPALES CARACTERISTIQUES**

<b>Morphologie &amp; Implantation des constructions</b>	Rapport à la rue : En recul	
	Rapport aux limites : Sur aucune limite	
	Autres éléments à préserver : Non renseigné	
	Gabarit : R+1+C	
<b>Qualité urbaine &amp; architecturale</b>	Traitement de la façade	Composition : Travées régulières Matériaux : Autres matériaux
	Traitement de la toiture	Forme : 4 pans Matériaux : Zinc
	Dispositions particulières	<i>Ardoise, flèche</i>
<b>Qualité paysagère &amp; écologique</b>	Espace libre : Non renseigné	
	Espace paysager : Non renseigné	

**Guerville**

Edifice patrimoine urbain et rural

78291\_PAT\_002

Nom : Eglise Saint Martin

Typologie : Patrimoine urbain et rural

RUE PASTEUR

Etat : Bon et transformé

**PROTECTION :**  
*Remarquable*



**Génèse**

Elle comporte un plan avec un chevet plat et un collatéral du côté Sud. Le portail de l'église se trouve sur le côté septentrional. Il s'agit d'un arc brisé dont une partie aveugle est pourvue d'un quadrilobe. La nef est parsemée de baies à arc brisé ou plein cintre et de contreforts. Au Sud, est présent un assemblage de trois baies (une rosace et deux lancettes).

**Période de construction**

XIII<sup>ème</sup> à XVII<sup>ème</sup> siècles

**Intérêt**

Historique : OUI  
 Architectural : OUI  
 Paysager :

**PRINCIPALES CARACTERISTIQUES**

<b>Morphologie &amp; Implantation des constructions</b>	Rapport à la rue : Aligné	
	Rapport aux limites : Sur les deux limites au moins (2 côtés ou plus)	
	Autres éléments à préserver : Non renseigné	
	Gabarit : HORS GABARIT	
<b>Qualité urbaine &amp; architecturale</b>	Traitement de la façade	Composition : Autres Matériaux : Composée
	Traitement de la toiture	Forme : Complexe Matériaux : Tuile plate
	Dispositions particulières	<i>Tympan, clocher, esplanade en pierre, girouette coq clocher ardoise</i>
<b>Qualité paysagère &amp; écologique</b>	Espace libre : Présence	
	Espace paysager : Non renseigné	

**Guerville**

Edifice patrimoine urbain et rural

78291\_PAT\_011

Nom : Chapelle Saint Jean de Senneville

Typologie : Patrimoine urbain et rural

RUE SAINT-JEAN

Etat : Bon et transformé

**PROTECTION :**  
*Remarquable*

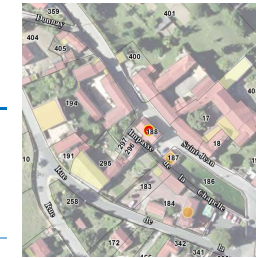

**Génèse**

Cette chapelle est de plan allongé à trois travées avec sur le toit un clocher pyramidal en ardoise. Ce sanctuaire comporte la particularité d'être directement édifié sur l'une des sources de Saint-Jean, à quelques mètres à peine de la plus importante. La chapelle constitue un exemple type de récupération par le clergé d'un ancien culte des sources à vertus thérapeutiques, demeuré vivace.

**Période de construction**

Non renseigné

**Intérêt**

Historique : OUI  
 Architectural : OUI  
 Paysager :

**PRINCIPALES CARACTERISTIQUES**

<b>Morphologie &amp; Implantation des constructions</b>	Rapport à la rue : Aligné	
	Rapport aux limites : Sur les deux limites au moins (2 côtés ou plus)	
	Autres éléments à préserver : Non renseigné	
	Gabarit : HORS GABARIT	
<b>Qualité urbaine &amp; architecturale</b>	Traitement de la façade	Composition : Travées irrégulières Matériaux : Moellon calcaire
	Traitement de la toiture	Forme : 2 pans Matériaux : Tuile plate
	Dispositions particulières	<i>Oculus, baies à arc en plein cintre, toit en bâtière, un cadran solaire, clocher en ardoise</i>
<b>Qualité paysagère &amp; écologique</b>	Espace libre : Présence	
	Espace paysager : Non renseigné	

**Guerville**

Edifice patrimoine urbain et rural

78291\_PAT\_014

Nom : Chapelle

Typologie : Patrimoine urbain et rural

RUE DES TECHNODES



Etat : Bon et authentique

**PROTECTION :**  
*Remarquable*

<b>Genèse</b>	Non renseigné
---------------	---------------

<b>Période de construction</b>	<i>Non renseigné</i>	<b>Intérêt</b>	Historique : OUI Architectural : OUI Paysager :
--------------------------------	----------------------	----------------	---

**PRINCIPALES CARACTERISTIQUES**

<b>Morphologie &amp; Implantation des constructions</b>	Rapport à la rue : En recul	
	Rapport aux limites : Sur aucune limite	
	Autres éléments à préserver : Petit patrimoine	
Gabarit : HORS GABARIT		
<b>Qualité urbaine &amp; architecturale</b>	Traitement de la façade	Composition : Travées régulières Matériaux : Moellon calcaire
	Traitement de la toiture	Forme : 4 pans Matériaux : Tuile plate
	Dispositions particulières	<i>Ancre, renfort, corniche, ouvertures voûtées</i>
<b>Qualité paysagère &amp; écologique</b>	Espace libre : Présence	
	Espace paysager : Non renseigné	

**Guerville**

Edifice patrimoine urbain et rural

78291\_PAT\_019

Nom : Temple protestant

Typologie : Patrimoine urbain et rural

RUE DES TROIS CORNETS

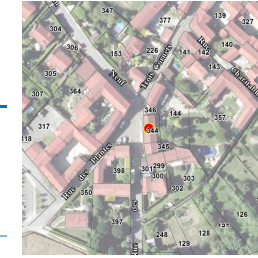

Etat : Bon et transformé

**PROTECTION :**  
*Remarquable*

<b>Genèse</b>	Non renseigné
---------------	---------------

<b>Période de construction</b>	<i>Non renseigné</i>	<b>Intérêt</b>	Historique : OUI Architectural : OUI Paysager :
--------------------------------	----------------------	----------------	---

**PRINCIPALES CARACTERISTIQUES**

<b>Morphologie &amp; Implantation des constructions</b>	Rapport à la rue : Aligné	
	Rapport aux limites : Sur une limite (1 côté)	
	Autres éléments à préserver : Non renseigné	
Gabarit : HORS GABARIT		
<b>Qualité urbaine &amp; architecturale</b>	Traitement de la façade	Composition : Travées régulières Matériaux : Composée
	Traitement de la toiture	Forme : 2 pans Matériaux : Tuile plate
	Dispositions particulières	<i>Cloché, œil-de-bœuf, auvent</i>
<b>Qualité paysagère &amp; écologique</b>	Espace libre : Présence	
	Espace paysager : Non renseigné	



## Guerville

Edifice patrimoine urbain et rural

78291\_PAT\_018

Nom : Lavoir

Typologie : *Patrimoine urbain et rural*

RUE DE LA BALLANDERIE



Etat : Bon et transformé

**PROTECTION :**  
**Remarquable**

**Genèse**

Les lavoirs sont des dispositifs urbains et ruraux très présents sur le territoire. Ils participent au contexte constructif du XIXème siècle lié à la gestion de l'écoulement des eaux de pluie et de ruissellement.

**Période de construction**

*Non renseigné*

**Intérêt**

Historique : OUI  
Architectural :  
Paysager :

Dispositions particulières

*Non renseigné*

## Guerville

Edifice patrimoine urbain et rural

78291\_PAT\_013

Nom : Lavoir

Typologie : *Patrimoine urbain et rural*

RUE DU CHATEAU



Etat : Bon et transformé

**PROTECTION :**  
**Remarquable**

**Genèse**

Les lavoirs sont des dispositifs urbains et ruraux très présents sur le territoire. Ils participent au contexte constructif du XIXème siècle lié à la gestion de l'écoulement des eaux de pluie et de ruissellement.

**Période de construction**

*Non renseigné*

**Intérêt**

Historique : OUI  
Architectural :  
Paysager :

Dispositions particulières

*Non renseigné*

**Guerville**

Edifice patrimoine urbain et rural

78291\_PAT\_006

Nom : Lavoir de Fresnel

Typologie : *Patrimoine urbain et rural*

24 RUE DU CLOS

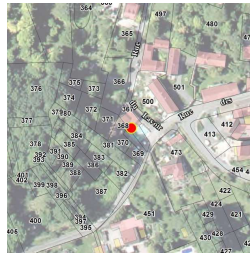

Etat : Bon et transformé

**PROTECTION :**  
*Remarquable*

<b>Genèse</b>	Les lavoirs sont des dispositifs urbains et ruraux très présents sur le territoire. Ils participent au contexte constructif du XIXème siècle lié à la gestion de l'écoulement des eaux de pluie et de ruissellement.
---------------	--

<b>Période de construction</b>	<i>Non renseigné</i>	<b>Intérêt</b>	Historique : OUI Architectural : Paysager :
--------------------------------	----------------------	----------------	---

Dispositions particulières	<i>Non renseigné</i>
----------------------------	----------------------

**Guerville**

Edifice patrimoine urbain et rural

78291\_PAT\_007

Nom : Lavoir des Fillancourts

Typologie : *Patrimoine urbain et rural*

22 RUE DES FILLANCOURTS



Etat : Bon et transformé

**PROTECTION :**  
*Remarquable*

<b>Genèse</b>	Les lavoirs sont des dispositifs urbains et ruraux très présents sur le territoire. Ils participent au contexte constructif du XIXème siècle lié à la gestion de l'écoulement des eaux de pluie et de ruissellement.
---------------	--

<b>Période de construction</b>	<i>Non renseigné</i>	<b>Intérêt</b>	Historique : OUI Architectural : Paysager :
--------------------------------	----------------------	----------------	---

Dispositions particulières	<i>Non renseigné</i>
----------------------------	----------------------

**Guerville**

Edifice patrimoine urbain et rural

78291\_PAT\_021

Nom : Four à chaux

Typologie : *Patrimoine urbain et rural*

RUE DES FRILEUSES



Etat : Vestige

**PROTECTION :**  
**Remarquable**

<b>Genèse</b>	Non renseigné
---------------	---------------

<b>Période de construction</b>	<i>Non renseigné</i>	<b>Intérêt</b>	Historique : OUI Architectural : OUI Paysager :
--------------------------------	----------------------	----------------	---

Dispositions particulières	<i>Non renseigné</i>
----------------------------	----------------------

**Guerville**

Edifice patrimoine urbain et rural

78291\_PAT\_010

Nom : Lavoir de Guitelle

Typologie : *Patrimoine urbain et rural*

RUE DE LA LIBERATION



Etat : Bon et transformé

**PROTECTION :**  
**Remarquable**

<b>Genèse</b>	Les lavoirs sont des dispositifs urbains et ruraux très présents sur le territoire. Ils participent au contexte constructif du XIXème siècle lié à la gestion de l'écoulement des eaux de pluie et de ruissellement.
---------------	--

<b>Période de construction</b>	<i>Non renseigné</i>	<b>Intérêt</b>	Historique : OUI Architectural : Paysager :
--------------------------------	----------------------	----------------	---

Dispositions particulières	<i>Non renseigné</i>
----------------------------	----------------------

**Guerville**

Edifice patrimoine urbain et rural

78291\_PAT\_020

Nom : Entrée de cimetière

Typologie : *Patrimoine urbain et rural*

52 RUE PIERRE CURIE

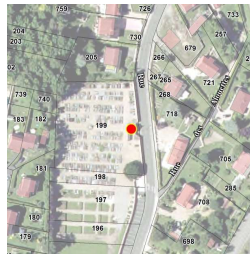

Etat : Bon et transformé

**PROTECTION :**  
*Remarquable*

<b>Genèse</b>	Non renseigné
---------------	---------------

<b>Période de construction</b>	<i>Non renseigné</i>	<b>Intérêt</b>	Historique : OUI Architectural : Paysager :
--------------------------------	----------------------	----------------	---

Dispositions particulières	<i>croix en pierre sur porche + ancras + ouverture voûtée</i>
----------------------------	---

**Guerville**

Edifice patrimoine urbain et rural

78291\_PAT\_016

Nom : Lavoir des Roches

Typologie : *Patrimoine urbain et rural*

RUE DES ROCHES

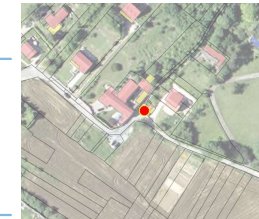

Etat : Bon et transformé

**PROTECTION :**  
*Remarquable*

<b>Genèse</b>	Les lavoirs sont des dispositifs urbains et ruraux très présents sur le territoire. Ils participent au contexte constructif du XIX <sup>ème</sup> siècle lié à la gestion de l'écoulement des eaux de pluie et de ruissellement.
---------------	--

<b>Période de construction</b>	<i>Non renseigné</i>	<b>Intérêt</b>	Historique : OUI Architectural : Paysager :
--------------------------------	----------------------	----------------	---

Dispositions particulières	<i>Non renseigné</i>
----------------------------	----------------------

**Guerville**

Edifice patrimoine urbain et rural

78291\_PAT\_008

Nom : Lavoir Saint Jean

Typologie : *Patrimoine urbain et rural*

RUE SAINT JEAN

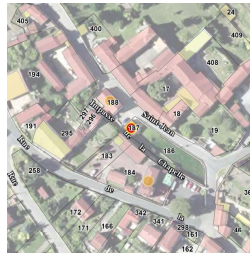

Etat : Bon et transformé

**PROTECTION :**  
*Remarquable*

<b>Genèse</b>	Après la messe du matin, la veille de la Saint-Jean, les personnes malades, enfants ou adultes, aisées par les membres de la confrérie Saint-Jean, s'immergeaient autrefois dans le bassin. Les laboureurs et les vigneronns allaient ensuite chercher les animaux et se baignaient dans l'abreuvoir. Le lendemain de la fête, des fleurs étaient déposées autour de la source ou jetées dans l'étang.
---------------	--

<b>Période de construction</b>	<i>Non renseigné</i>	<b>Intérêt</b>	Historique : OUI Architectural : Paysager :
--------------------------------	----------------------	----------------	---

Dispositions particulières	<i>Non renseigné</i>
----------------------------	----------------------

**Guerville**

Edifice patrimoine urbain et rural

78291\_PAT\_009

Nom : Lavoir Saint Martin

Typologie : *Patrimoine urbain et rural*

RUE SAINT-MARTIN



Etat : Bon et authentique

**PROTECTION :**  
*Remarquable*

<b>Genèse</b>	Les lavoirs sont des dispositifs urbains et ruraux très présents sur le territoire. Ils participent au contexte constructif du XIXème siècle lié à la gestion de l'écoulement des eaux de pluie et de ruissellement.
---------------	--

<b>Période de construction</b>	<i>Non renseigné</i>	<b>Intérêt</b>	Historique : OUI Architectural : Paysager :
--------------------------------	----------------------	----------------	---

Dispositions particulières	<i>Contour du bassin en pierre</i>
----------------------------	------------------------------------

## Guerville

Edifice patrimoine urbain et rural

78291\_PAT\_005

Nom : Lavoir de la Plagne

Typologie : *Patrimoine urbain et rural*

RUE DES SAULES

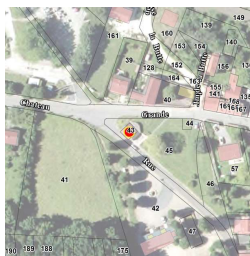

Etat : Bon et transformé **PROTECTION :**  
**Remarquable**

<b>Genèse</b>	Les lavoirs sont des dispositifs urbains et ruraux très présents sur le territoire. Ils participent au contexte constructif du XIXème siècle lié à la gestion de l'écoulement des eaux de pluie et de ruissellement.
---------------	--

<b>Période de construction</b>	Non renseigné	<b>Intérêt</b>	Historique : OUI Architectural : Paysager :
--------------------------------	---------------	----------------	---

Dispositions particulières	Non renseigné
----------------------------	---------------

**Guerville**

Ensemble bâti  
 78291\_PAT\_025  
 Nom : Corps de ferme

Typologie : Corps de ferme  
 5 RUE DE L' AUBEPINE

Etat : Bon et transformé **PROTECTION :**  
*Remarquable*



<b>Genèse</b>	Non renseigné
---------------	---------------

<b>Période de construction</b>	<i>Non renseigné</i>	<b>Intérêt</b>	Historique : OUI Architectural : Paysager :
--------------------------------	----------------------	----------------	---

**PRINCIPALES CARACTERISTIQUES**

<b>Morphologie &amp; Implantation des constructions</b>	Rapport à la rue : Non concerné	
	Rapport aux limites : Non concerné	
	Autres éléments à préserver : Non renseigné	
Gabarit : R+1+C		
<b>Qualité urbaine &amp; architecturale</b>	Traitement de la façade	Composition : Travées irrégulières Matériaux : Enduit
	Traitement de la toiture	Forme : 2 pans Matériaux : Tuile mécanique
	Dispositions particulières	<i>Non renseigné</i>
<b>Qualité paysagère &amp; écologique</b>	Espace libre : Présence	
	Espace paysager : Non renseigné	

**Guerville**

Ensemble bâti  
 78291\_PAT\_012  
 Nom : Château de La Plagne

Typologie : Château  
 RUE DU CHATEAU

Etat : Bon et transformé **PROTECTION :**  
*Remarquable*



<b>Genèse</b>	Non renseigné
---------------	---------------

<b>Période de construction</b>	<i>Non renseigné</i>	<b>Intérêt</b>	Historique : OUI Architectural : OUI Paysager : OUI
--------------------------------	----------------------	----------------	---

**PRINCIPALES CARACTERISTIQUES**

<b>Morphologie &amp; Implantation des constructions</b>	Rapport à la rue : Non concerné	
	Rapport aux limites : Non concerné	
	Autres éléments à préserver : Non renseigné	
Gabarit : SS+R+2+C		
<b>Qualité urbaine &amp; architecturale</b>	Traitement de la façade	Composition : Travées régulières Matériaux : Composée
	Traitement de la toiture	Forme : Mansardée Matériaux : Ardoise
	Dispositions particulières	<i>lucarne, fenêtres cintrées, volets bois, marquise, linteau en pierre, corniche, bandeau, soubassement, façade brique bichrome</i>
<b>Qualité paysagère &amp; écologique</b>	Espace libre : Présence	
	Espace paysager : Jardin intéressant	

**Guerville**

Ensemble bâti

78291\_PAT\_022

Nom : Corps de ferme

Typologie : Corps de ferme

7 RUE DES FONTAINES

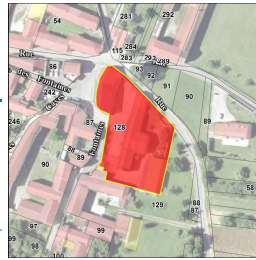

Etat : Bon et transformé

**PROTECTION :**  
*Remarquable*

<b>Genèse</b>	Non renseigné
---------------	---------------

<b>Période de construction</b>	<i>Non renseigné</i>	<b>Intérêt</b>	Historique : OUI Architectural : Paysager :
--------------------------------	----------------------	----------------	---

**PRINCIPALES CARACTERISTIQUES**

<b>Morphologie &amp; Implantation des constructions</b>	Rapport à la rue : Non concerné	
	Rapport aux limites : Non concerné	
	Autres éléments à préserver : Non renseigné	
	Gabarit : R+1	
<b>Qualité urbaine &amp; architecturale</b>	Traitement de la façade	Composition : Travées régulières Matériaux : Enduit
	Traitement de la toiture	Forme : 2 pans Matériaux : Tuile mécanique
	Dispositions particulières	<i>Non renseigné</i>
<b>Qualité paysagère &amp; écologique</b>	Espace libre : Présence	
	Espace paysager : Non renseigné	

**Guerville**

Ensemble bâti

78291\_PAT\_023

Nom : Corps de ferme

Typologie : Corps de ferme

2 RUE DES MARGUERITES



Etat : Bon et transformé

**PROTECTION :**  
*Remarquable*

<b>Genèse</b>	Non renseigné
---------------	---------------

<b>Période de construction</b>	<i>Non renseigné</i>	<b>Intérêt</b>	Historique : OUI Architectural : Paysager :
--------------------------------	----------------------	----------------	---

**PRINCIPALES CARACTERISTIQUES**

<b>Morphologie &amp; Implantation des constructions</b>	Rapport à la rue : Non concerné	
	Rapport aux limites : Non concerné	
	Autres éléments à préserver : Bâtiment secondaire	
	Gabarit : R+1	
<b>Qualité urbaine &amp; architecturale</b>	Traitement de la façade	Composition : Travées régulières Matériaux : Moellon calcaire
	Traitement de la toiture	Forme : 2 pans Matériaux : Tuile mécanique
	Dispositions particulières	<i>Non renseigné</i>
<b>Qualité paysagère &amp; écologique</b>	Espace libre : Présence	
	Espace paysager : Jardin intéressant	



## Guerville

Ensemble bâti

78291\_PAT\_024

Nom : Corps de ferme

Typologie : Corps de ferme

3\_7 RUE DES MARGUERITES

Etat : Bon et transformé

**PROTECTION :**  
*Remarquable*

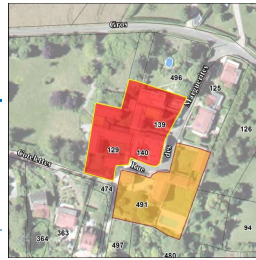

Genèse	Non renseigné
--------	---------------

Période de construction	<i>Non renseigné</i>	Intérêt	Historique : OUI Architectural : Paysager :
-------------------------	----------------------	---------	---

### PRINCIPALES CARACTERISTIQUES

Morphologie & Implantation des constructions	Rapport à la rue : Non concerné	
	Rapport aux limites : Non concerné	
	Autres éléments à préserver : Bâtiment secondaire	
	Gabarit : R+C	
Qualité urbaine & architecturale	Traitement de la façade	Composition : Travées régulières Matériaux : Moellon calcaire
	Traitement de la toiture	Forme : 2 pans Matériaux : Tuile plate
	Dispositions particulières	<i>Non renseigné</i>
Qualité paysagère & écologique	Espace libre : Présence	
	Espace paysager : Non renseigné	

## Guerville

Ensemble bâti

78291\_PAT\_004

Nom : Corps de ferme

Typologie : Corps de ferme

2 RUE PIERRE CURIE

Etat : Bon et transformé

**PROTECTION :**  
*Remarquable*

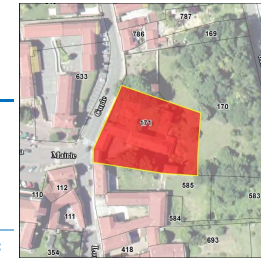

Genèse	Ferme construite sur un plan en U autour d'une cour carrée. Ce bâtiment a un caractère monumentale et l'on y perçoit malgré sa fonction, l'influence d'une architecture savante qui lui donne d'ordinaire l'apparence du château que celle d'un bâtiment. L'utilisation des pierres dorées, un calcaire jaune schisteux couronné d'une toiture en tuile, lui confère un aspect typique. La valorisation du patrimoine immobilier agricole participe au caractère rural du village.
--------	--

Période de construction	<i>XVII e siècle</i>	Intérêt	Historique : Architectural : OUI Paysager :
-------------------------	----------------------	---------	---

### PRINCIPALES CARACTERISTIQUES

Morphologie & Implantation des constructions	Rapport à la rue : Non concerné	
	Rapport aux limites : Non concerné	
	Autres éléments à préserver : Non renseigné	
	Gabarit : R+1+C	
Qualité urbaine & architecturale	Traitement de la façade	Composition : Travées irrégulières Matériaux : Moellon calcaire
	Traitement de la toiture	Forme : 2 pans Matériaux : Tuile plate
	Dispositions particulières	<i>Non renseigné</i>
Qualité paysagère & écologique	Espace libre : Présence	
	Espace paysager : Jardin intéressant <i>Arbre remarquable</i>	

---

---

FICHES DE PROTECTION PATRIMONIALE

---

**GUITRANCOURT**

## SOMMAIRE DETAILLE

### Edifice, Patrimoine Urbain et Rural (EPUR)

#### EDIFICE

ADRESSE	N° RUE	PAGE	IDENTIFIANT
ANDRE TOURAUD (RUE)	3	1417	78296_PAT_010
BRUEIL EN VEXIN (ROUTE DE)	9	1418	78296_PAT_014
CROIX (RUE DE LA)	12	1419	78296_PAT_013
MAIRIE (PLACE DE LA)	3	1420	78296_PAT_002
MAIRIE (PLACE DE LA)	3	1421	78296_PAT_001
MARCOUVILLE (RUE DE)	1	1422	78296_PAT_015
ODETTE ROGER (RUE)	7	1423	78296_PAT_019
ODETTE ROGER (RUE)	13	1424	78296_PAT_020
PREVOTE (RUE DE LA)	13	1425	78296_PAT_011
PREVOTE (RUE DE LA)	15	1426	78296_PAT_017
PREVOTE (RUE DE LA)	17	1427	78296_PAT_018

#### PATRIMOINE URBAIN ET RURAL

ADRESSE	N° RUE	PAGE	IDENTIFIANT
CROIX (RUE DE LA)		1428	78296_PAT_003

#### Ensembles bâtis (EB)

ADRESSE	N° RUE	PAGE	IDENTIFIANT
BRUEIL (ROUTE DE)	2	1429	78296_PAT_004
MARCOUVILLE (RUE DE)	4	1430	78296_PAT_016
ODETTE ROGER (RUE)	25	1431	78296_PAT_021

**Guitrancourt**

Edifice patrimoine urbain et rural

78296\_PAT\_010

Nom : Maison de notable

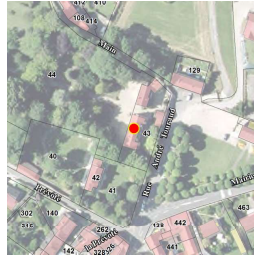

Typologie : Maison de notable

3 RUE ANDRE TOURAUD

Etat : Bon et authentique

**PROTECTION :**  
*Remarquable*

<b>Genèse</b>	Non renseigné
---------------	---------------

<b>Période de construction</b>	<i>XVIIIème siècle</i>	<b>Intérêt</b>	Historique : Architectural : OUI Paysager : OUI
--------------------------------	------------------------	----------------	---

**PRINCIPALES CARACTERISTIQUES**

<b>Morphologie &amp; Implantation des constructions</b>	Rapport à la rue : En recul	
	Rapport aux limites : Sur une limite (1 côté)	
	Autres éléments à préserver : Bâtiment secondaire	
Gabarit : R+1+C		
<b>Qualité urbaine &amp; architecturale</b>	Traitement de la façade	Composition : Travées régulières Matériaux : Enduit
	Traitement de la toiture	Forme : 2 pans Matériaux : Tuile plate
	Dispositions particulières	<i>volets, mur de clôture, avancée de toit</i>
<b>Qualité paysagère &amp; écologique</b>	Espace libre : Présence	
	Espace paysager : Jardin intéressant	

**Guitrancourt**

Edifice patrimoine urbain et rural

78296\_PAT\_014

Nom : Maison de bourg « Saint- Enodoc »



Typologie : Maison de bourg

9 ROUTE DE BRUEIL EN VEXIN

Etat : Bon et transformé

**PROTECTION :**  
*Remarquable*

<b>Genèse</b>	Non renseigné
---------------	---------------

<b>Période de construction</b>	<i>Non renseigné</i>	<b>Intérêt</b>	Historique : OUI Architectural : Paysager :
--------------------------------	----------------------	----------------	---

**PRINCIPALES CARACTERISTIQUES**

<b>Morphologie &amp; Implantation des constructions</b>	Rapport à la rue : Aligné	
	Rapport aux limites : Sur une limite (1 côté)	
	Autres éléments à préserver : Mur	
Gabarit : R+1		
<b>Qualité urbaine &amp; architecturale</b>	Traitement de la façade	Composition : Travées régulières Matériaux : Pierre de taille
	Traitement de la toiture	Forme : 2 pans Matériaux : Tuile plate
	Dispositions particulières	<i>Linteaux, porche, ancre</i>
<b>Qualité paysagère &amp; écologique</b>	Espace libre : Présence	
	Espace paysager : Jardin intéressant	

## Guitrancourt

Edifice patrimoine urbain et rural

78296\_PAT\_013

Nom : Maison de notable

Typologie : Maison de notable

12 RUE DE LA CROIX

Etat : Bon et transformé

**PROTECTION :**  
*Remarquable*

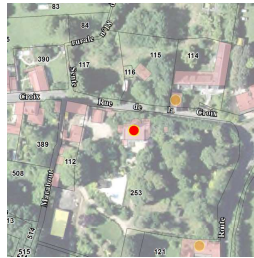

<b>Genèse</b>	Non renseigné
---------------	---------------

<b>Période de construction</b>	<i>Non renseigné</i>	<b>Intérêt</b>	Historique : Architectural : OUI Paysager :
--------------------------------	----------------------	----------------	---

### PRINCIPALES CARACTERISTIQUES

<b>Morphologie &amp; Implantation des constructions</b>	Rapport à la rue : En recul	
	Rapport aux limites : Sur aucune limite	
	Autres éléments à préserver : Mur	
	Gabarit : R+2	
<b>Qualité urbaine &amp; architecturale</b>	Traitement de la façade	Composition : Travées régulières Matériaux : Composée
	Traitement de la toiture	Forme : Complexe Matériaux : Ardoise
	Dispositions particulières	<i>La girouette de toit</i>
<b>Qualité paysagère &amp; écologique</b>	Espace libre : Présence	
	Espace paysager : Jardin intéressant	

## Guitrancourt

Edifice patrimoine urbain et rural

78296\_PAT\_002

Nom : Eglise Saint-Ouen

Typologie : Patrimoine urbain et rural

3 PLACE DE LA MAIRIE

Etat : Bon et transformé

**PROTECTION :**  
*Remarquable*



<b>Genèse</b>	Non renseigné
---------------	---------------

<b>Période de construction</b>	<i>Non renseigné</i>	<b>Intérêt</b>	Historique : OUI Architectural : OUI Paysager :
--------------------------------	----------------------	----------------	---

### PRINCIPALES CARACTERISTIQUES

<b>Morphologie &amp; Implantation des constructions</b>	Rapport à la rue : En recul	
	Rapport aux limites : Sur aucune limite	
	Autres éléments à préserver : Non renseigné	
	Gabarit : HORS GABARIT	
<b>Qualité urbaine &amp; architecturale</b>	Traitement de la façade	Composition : Travées irrégulières Matériaux : Pierre de taille
	Traitement de la toiture	Forme : Complexe Matériaux : Tuile plate
	Dispositions particulières	<i>clocher, croix, girouette</i>
<b>Qualité paysagère &amp; écologique</b>	Espace libre : Présence	
	Espace paysager : Non renseigné	

**Guirancourt**

Edifice patrimoine urbain et rural

78296\_PAT\_001

Nom : Mairie

Typologie : Corps de ferme

3 PLACE DE LA MAIRIE

Etat : Bon et authentique

**PROTECTION :**  
*Remarquable*



<b>Genèse</b>	Non renseigné
---------------	---------------

<b>Période de construction</b>	<i>Non renseigné</i>	<b>Intérêt</b>	Historique : OUI Architectural : OUI Paysager :
--------------------------------	----------------------	----------------	---

**PRINCIPALES CARACTERISTIQUES**

<b>Morphologie &amp; Implantation des constructions</b>	Rapport à la rue : En recul	
	Rapport aux limites : Sur aucune limite	
	Autres éléments à préserver : Non renseigné	
	Gabarit : R+1	
<b>Qualité urbaine &amp; architecturale</b>	Traitement de la façade	Composition : Travées régulières Matériaux : Enduit
	Traitement de la toiture	Forme : 2 pans Matériaux : Tuile mécanique
	Dispositions particulières	<i>briques, fenêtres petits bois</i>
<b>Qualité paysagère &amp; écologique</b>	Espace libre : Présence	
	Espace paysager : Non renseigné	

**Guirancourt**

Edifice patrimoine urbain et rural

78296\_PAT\_015

Nom : Maison rurale

Typologie : Maison rurale

1 RUE DE MARCOUVILLE

Etat : Bon et transformé

**PROTECTION :**  
*Remarquable*



<b>Genèse</b>	Non renseigné
---------------	---------------

<b>Période de construction</b>	<i>Non renseigné</i>	<b>Intérêt</b>	Historique : OUI Architectural : Paysager :
--------------------------------	----------------------	----------------	---

**PRINCIPALES CARACTERISTIQUES**

<b>Morphologie &amp; Implantation des constructions</b>	Rapport à la rue : Aligné	
	Rapport aux limites : Sur aucune limite	
	Autres éléments à préserver : Non renseigné	
	Gabarit : R+C	
<b>Qualité urbaine &amp; architecturale</b>	Traitement de la façade	Composition : Travées régulières Matériaux : Enduit
	Traitement de la toiture	Forme : 2 pans Matériaux : Tuile mécanique
	Dispositions particulières	<i>Non renseigné</i>
<b>Qualité paysagère &amp; écologique</b>	Espace libre : Présence	
	Espace paysager : Jardin intéressant <i>Arbre remarquable</i>	

**Guitrancourt**

Edifice patrimoine urbain et rural

78296\_PAT\_019

Nom : Villa

Typologie : Villa

7 RUE ODETTE ROGER

Etat : Bon et transformé

**PROTECTION :**  
*Remarquable*



<b>Genèse</b>	Non renseigné
---------------	---------------

<b>Période de construction</b>	<i>Non renseigné</i>	<b>Intérêt</b>	Historique : OUI Architectural : Paysager :
--------------------------------	----------------------	----------------	---

**PRINCIPALES CARACTERISTIQUES**

<b>Morphologie &amp; Implantation des constructions</b>	Rapport à la rue : En recul	
	Rapport aux limites : Sur une limite (1 côté)	
	Autres éléments à préserver : Mur	
	Gabarit : R+1	
<b>Qualité urbaine &amp; architecturale</b>	Traitement de la façade	Composition : Travées régulières Matériaux : Moellon calcaire
	Traitement de la toiture	Forme : 2 pans Matériaux : Tuile mécanique
	Dispositions particulières	<i>Non renseigné</i>
<b>Qualité paysagère &amp; écologique</b>	Espace libre : Présence	
	Espace paysager : Non renseigné	

**Guitrancourt**

Edifice patrimoine urbain et rural

78296\_PAT\_020

Nom : Maison de notable

Typologie : Maison de notable

13 RUE ODETTE ROGER

Etat : Bon et transformé

**PROTECTION :**  
*Remarquable*



<b>Genèse</b>	Non renseigné
---------------	---------------

<b>Période de construction</b>	<i>Non renseigné</i>	<b>Intérêt</b>	Historique : OUI Architectural : Paysager :
--------------------------------	----------------------	----------------	---

**PRINCIPALES CARACTERISTIQUES**

<b>Morphologie &amp; Implantation des constructions</b>	Rapport à la rue : En recul	
	Rapport aux limites : Sur une limite (1 côté)	
	Autres éléments à préserver : Ouverture	
	Gabarit : R+1+C	
<b>Qualité urbaine &amp; architecturale</b>	Traitement de la façade	Composition : Travées régulières Matériaux : Pierre de taille
	Traitement de la toiture	Forme : 2 pans Matériaux : Tuile mécanique
	Dispositions particulières	<i>Non renseigné</i>
<b>Qualité paysagère &amp; écologique</b>	Espace libre : Présence	
	Espace paysager : Non renseigné	

**Guitrancourt**

Edifice patrimoine urbain et rural  
78296\_PAT\_011

Nom : Maison de notable

Typologie : Maison de notable  
13 RUE DE LA PREVOTE

Etat : Bon et authentique **PROTECTION :**  
**Remarquable**



<b>Genèse</b>	Non renseigné
---------------	---------------

<b>Période de construction</b>	XVIII <sup>ème</sup> siècle (fin) : construction initiale - XIX <sup>ème</sup> siècle (fin) : restructuration	<b>Intérêt</b>	Historique : Architectural : OUI Paysager :
--------------------------------	--	----------------	---

**PRINCIPALES CARACTERISTIQUES**

<b>Morphologie &amp; Implantation des constructions</b>	Rapport à la rue : Aligné	
	Rapport aux limites : Sur une limite (1 côté)	
	Autres éléments à préserver : Non renseigné	
	Gabarit : R+1+C	
<b>Qualité urbaine &amp; architecturale</b>	Traitement de la façade	Composition : Travées régulières Matériaux : Enduit
	Traitement de la toiture	Forme : 4 pans Matériaux : Ardoise
	Dispositions particulières	<i>chaînage angle, encadrement, corniche, lucarnes</i>
<b>Qualité paysagère &amp; écologique</b>	Espace libre : Présence	
	Espace paysager : Non renseigné	

**Guitrancourt**

Edifice patrimoine urbain et rural  
78296\_PAT\_017

Nom : La Toutouneraie

Typologie : Maison de notable  
15 RUE DE LA PREVOTE

Etat : Bon et transformé **PROTECTION :**  
**Remarquable**

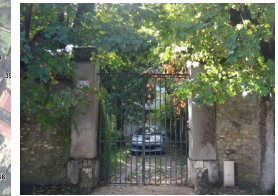
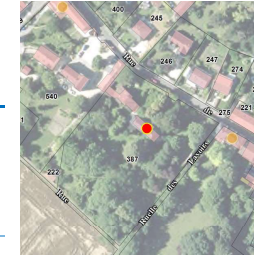

<b>Genèse</b>	Non renseigné
---------------	---------------

<b>Période de construction</b>	Non renseigné	<b>Intérêt</b>	Historique : OUI Architectural : Paysager :
--------------------------------	---------------	----------------	---

**PRINCIPALES CARACTERISTIQUES**

<b>Morphologie &amp; Implantation des constructions</b>	Rapport à la rue : En recul	
	Rapport aux limites : Sur aucune limite	
	Autres éléments à préserver : Bâtiment secondaire	
	Gabarit : R+1+C	
<b>Qualité urbaine &amp; architecturale</b>	Traitement de la façade	Composition : Travées régulières Matériaux : Enduit
	Traitement de la toiture	Forme : 2 pans Matériaux : Tuile mécanique
	Dispositions particulières	<i>Non renseigné</i>
<b>Qualité paysagère &amp; écologique</b>	Espace libre : Présence	
	Espace paysager : Jardin intéressant	



**Guitrancourt**

Edifice patrimoine urbain et rural  
 78296\_PAT\_018

Nom : Maison de bourg

Typologie : Maison de bourg  
 17 RUE DE LA PREVOTE

Etat : Bon et transformé

**PROTECTION :**  
*Remarquable*



<b>Genèse</b>	Non renseigné
---------------	---------------

<b>Période de construction</b>	<i>Non renseigné</i>	<b>Intérêt</b>	Historique : Architectural : Paysager : OUI
--------------------------------	----------------------	----------------	---

**PRINCIPALES CARACTERISTIQUES**

<b>Morphologie &amp; Implantation des constructions</b>	Rapport à la rue : Aligné	
	Rapport aux limites : Sur une limite (1 côté)	
<b>Qualité urbaine &amp; architecturale</b>	Autres éléments à préserver : Bâtiment secondaire	
	Gabarit : R+1	
	Traitement de la façade	Composition : Travées régulières Matériaux : Moellon calcaire
	Traitement de la toiture	Forme : 2 pans Matériaux : Tuile mécanique
<b>Qualité paysagère &amp; écologique</b>	Dispositions particulières : <i>volets, mur</i>	
	Espace libre : Présence Espace paysager : Jardin intéressant	

**Guitrancourt**

Edifice patrimoine urbain et rural

78296\_PAT\_003

Nom : Croix Buisée

Typologie : *Patrimoine urbain et rural*

RUE DE LA CROIX

Etat : Bon et authentique

**PROTECTION :**  
*Remarquable*



<b>Genèse</b>	Les croix y compris les croix pattées sont une des particularités du territoire et notamment du Vexin . Ces croix monolithiques datent généralement du Xème, XIIème et XIIIème siècles.
---------------	---

<b>Période de construction</b>	<i>Non renseigné</i>	<b>Intérêt</b>	Historique : OUI Architectural : Paysager :
--------------------------------	----------------------	----------------	---

Dispositions particulières	<i>Non renseigné</i>
----------------------------	----------------------

**Guitrancourt**

Ensemble bâti  
 78296\_PAT\_004  
 Nom : Corps de ferme

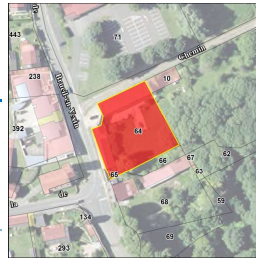

Typologie : Corps de ferme  
 2 ROUTE DE BRUEIL

Etat : Bon et authentique **PROTECTION :**  
*Remarquable*

<b>Genèse</b>	Non renseigné
---------------	---------------

<b>Période de construction</b>	<i>Non renseigné</i>	<b>Intérêt</b>	Historique : OUI Architectural : Paysager :
--------------------------------	----------------------	----------------	---

**PRINCIPALES CARACTERISTIQUES**

<b>Morphologie &amp; Implantation des constructions</b>	Rapport à la rue : Non concerné	
	Rapport aux limites : Non concerné	
	Autres éléments à préserver : Non renseigné	
	Gabarit : R+1	
<b>Qualité urbaine &amp; architecturale</b>	Traitement de la façade	Composition : Travées régulières Matériaux : Moellon calcaire
	Traitement de la toiture	Forme : 2 pans Matériaux : Tuile plate
	Dispositions particulières	<i>Portail couvert</i>
<b>Qualité paysagère &amp; écologique</b>	Espace libre : Présence	
	Espace paysager : Non renseigné	

**Guitrancourt**

Ensemble bâti  
 78296\_PAT\_016  
 Nom : Corps de ferme



Typologie : Corps de ferme  
 4 RUE DE MARCOUVILLE

Etat : Bon et transformé **PROTECTION :**  
*Remarquable*

<b>Genèse</b>	Non renseigné
---------------	---------------

<b>Période de construction</b>	<i>Non renseigné</i>	<b>Intérêt</b>	Historique : OUI Architectural : Paysager :
--------------------------------	----------------------	----------------	---

**PRINCIPALES CARACTERISTIQUES**

<b>Morphologie &amp; Implantation des constructions</b>	Rapport à la rue : Non concerné	
	Rapport aux limites : Non concerné	
	Autres éléments à préserver : Bâtiment secondaire	
	Gabarit : R+1+C	
<b>Qualité urbaine &amp; architecturale</b>	Traitement de la façade	Composition : Travées régulières Matériaux : Moellon calcaire
	Traitement de la toiture	Forme : 2 pans Matériaux : Tuile mécanique
	Dispositions particulières	<i>Non renseigné</i>
<b>Qualité paysagère &amp; écologique</b>	Espace libre : Présence	
	Espace paysager : Non renseigné	

**Guirancourt**

Ensemble bâti

78296\_PAT\_021

Nom : Ensemble bâti

Typologie : Ensemble bâti

25 RUE ODETTE ROGER

Etat : Bon et transformé

**PROTECTION :**  
*Remarquable*

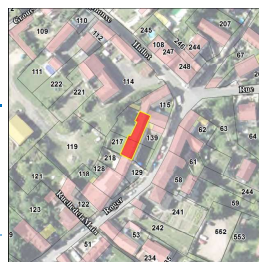

<b>Genèse</b>	Non renseigné
---------------	---------------

<b>Période de construction</b>	<i>Non renseigné</i>	<b>Intérêt</b>	Historique : OUI Architectural : Paysager :
--------------------------------	----------------------	----------------	---

**PRINCIPALES CARACTERISTIQUES**

<b>Morphologie &amp; Implantation des constructions</b>	Rapport à la rue : Non concerné	
	Rapport aux limites : Non concerné	
<b>Qualité urbaine &amp; architecturale</b>	Autres éléments à préserver : Non renseigné	
	Gabarit : R+2	
	Traitement de la façade	Composition : Travées irrégulières Matériaux : Enduit
	Traitement de la toiture	Forme : 2 pans Matériaux : Tuile mécanique
<b>Qualité paysagère &amp; écologique</b>	Dispositions particulières	<i>Non renseigné</i>
	Espace libre : Présence	Espace paysager : Non renseigné

---

---

FICHES DE PROTECTION PATRIMONIALE

---

**HARDRICOURT**

## SOMMAIRE DETAILLE

### Edifice, Patrimoine Urbain et Rural (EPUR)

#### EDIFICE

ADRESSE	N° RUE	PAGE	IDENTIFIANT
CARNOT (BOULEVARD)	9	1437	78299_PAT_005
CARNOT (BOULEVARD)	19	1438	78299_PAT_004
CHANTEREINE (RUE DE)	1	1439	78299_PAT_014
CHANTEREINE (RUE DE)	2	1440	78299_PAT_013
CHANTEREINE (RUE DE)	10	1441	78299_PAT_015
CHANTEREINE (RUE DE)	18	1442	78299_PAT_016
CHESNAYE (RUE DE LA)	20	1443	78299_PAT_010
GAYES (RUE DES)	2	1444	78299_PAT_007
GIBET (RUE DU)	21	1445	78299_PAT_008
GODEURS (RUE DES)	24	1446	78299_PAT_009
JULES MICHELET (BOULEVARD)	57	1447	78299_PAT_002
MARAIS (CHEMIN DES)	1	1448	78299_PAT_006

#### PATRIMOINE URBAIN ET RURAL

ADRESSE	N° RUE	PAGE	IDENTIFIANT
GIBET (RUE DU)	7	1449	78299_PAT_012

### Ensembles bâtis (EB)

ADRESSE	N° RUE	PAGE	IDENTIFIANT
CARNOT (BOULEVARD)	1	1451	78299_PAT_003
CHATEAU (RUE DU)		1452	78299_PAT_018
GUILLAUME DE BEAUMONT (RUE)	20	1453	78299_PAT_011

### Ensemble Cohérent Patrimonial (ECP)

ADRESSE	PAGE	IDENTIFIANT
RUE DE CHANTEREINE	1455	78299_ECP_001
RUE DE LA CHESNAYE	1457	78299_ECP_002
BOULEVARD MICHELET / BOULEVARD CARNOT	1459	78299_ECP_003
BORDS DE SEINE : BOULEVARD MICHELET	1461	78299_ECP_004

## Hardricourt

Edifice patrimoine urbain et rural

78299\_PAT\_005

Nom : Maison de notable

Typologie : Maison de notable

9 BOULEVARD CARNOT

Etat : Bon et authentique

**PROTECTION :**  
*Remarquable*

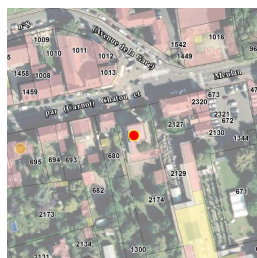

<b>Génèse</b>	Maison remarquable. Menuiseries bois et modénatures de façade exceptionnelles.
---------------	--

<b>Période de construction</b>	<i>Non renseigné</i>	<b>Intérêt</b>	Historique : OUI Architectural : OUI Paysager : OUI
--------------------------------	----------------------	----------------	---

### PRINCIPALES CARACTERISTIQUES

<b>Morphologie &amp; Implantation des constructions</b>	Rapport à la rue : En recul	
	Rapport aux limites : Sur une limite (1 côté)	
	Autres éléments à préserver : Non renseigné	
	Gabarit : R+1+C	
<b>Qualité urbaine &amp; architecturale</b>	Traitement de la façade	Composition : Travées régulières Matériaux : Composée
	Traitement de la toiture	Forme : Mansardée Matériaux : Ardoise
	Dispositions particulières	<i>modénature, corniche, œil de bœuf, fenêtres et entrée, marquise, bandeau, soubassement</i>
<b>Qualité paysagère &amp; écologique</b>	Espace libre : Présence	
	Espace paysager : Jardin intéressant	
	<i>Arbre remarquable</i>	

## Hardricourt

Edifice patrimoine urbain et rural

78299\_PAT\_004

Nom : Villa

Typologie : Villa

19 BOULEVARD CARNOT

Etat : Bon et authentique

**PROTECTION :**  
*Remarquable*

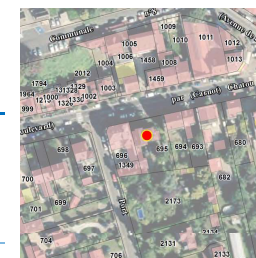

<b>Génèse</b>	Maison en tous points remarquable en meulière typique XIXème siècle. Meulières et ardoises.
---------------	---

<b>Période de construction</b>	<i>XIXème siècle</i>	<b>Intérêt</b>	Historique : OUI Architectural : OUI Paysager : OUI
--------------------------------	----------------------	----------------	---

### PRINCIPALES CARACTERISTIQUES

<b>Morphologie &amp; Implantation des constructions</b>	Rapport à la rue : En recul	
	Rapport aux limites : Sur une limite (1 côté)	
	Autres éléments à préserver : Mur	
	Gabarit : R+2	
<b>Qualité urbaine &amp; architecturale</b>	Traitement de la façade	Composition : Travées irrégulières Matériaux : Pierre meulière
	Traitement de la toiture	Forme : Terrasse Matériaux : Ardoise
	Dispositions particulières	<i>bandeau, débord de toiture, bow windows</i>
<b>Qualité paysagère &amp; écologique</b>	Espace libre : Présence	
	Espace paysager : Jardin intéressant	

## Hardricourt

Edifice patrimoine urbain et rural

78299\_PAT\_014

Nom : Le County

Typologie : Villa

1 RUE DE CHANTEREINE



Etat : Bon et authentique

**PROTECTION :**  
*Remarquable*

**Genèse**

Edifice important dans la qualité du centre historique d'Hardricourt. Parc de grande qualité abritant des arbres centenaires. Tourelle emblématique au croisement de la rue Chantereine et de la rue Guillaume de Beaumont. Mur de soutènement rue Guillaume de Beaumont remarquable.

**Période de construction**

*Non renseigné*

**Intérêt**

Historique : OUI  
Architectural : OUI  
Paysager : OUI

### PRINCIPALES CARACTERISTIQUES

<b>Morphologie &amp; Implantation des constructions</b>	Rapport à la rue : Aligné	
	Rapport aux limites : Sur aucune limite	
	Autres éléments à préserver : Non renseigné	
	Gabarit : R+2	
<b>Qualité urbaine &amp; architecturale</b>	Traitement de la façade	Composition : Travées irrégulières Matériaux : Enduit
	Traitement de la toiture	Forme : Complexe Matériaux : Tuile mécanique
	Dispositions particulières	<i>Tour belvédère, épi de faîtage, ancre Tourelle, mur de soutènement</i>
<b>Qualité paysagère &amp; écologique</b>	Espace libre : Présence	
	Espace paysager : Jardin intéressant	
	<i>Arbre remarquable</i>	

## Hardricourt

Edifice patrimoine urbain et rural

78299\_PAT\_013

Nom : Ancienne mairie

Typologie : Château

2 RUE DE CHANTEREINE

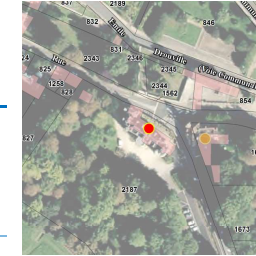

Etat : Bon et authentique

**PROTECTION :**  
*Exceptionnel*

**Genèse**

Edifice remarquable par son architecture caractéristique et la composition de son parc de 4 hectares. Ce parc est contiguë au parc d'un hectare du château d'Hardricourt construit au XVIIIème siècle.

**Période de construction**

*Non renseigné*

**Intérêt**

Historique : OUI  
Architectural :  
Paysager : OUI

### PRINCIPALES CARACTERISTIQUES

<b>Morphologie &amp; Implantation des constructions</b>	Rapport à la rue : Aligné	
	Rapport aux limites : Sur aucune limite	
	Autres éléments à préserver : Bâtiment secondaire	
	Gabarit : R+2+C	
<b>Qualité urbaine &amp; architecturale</b>	Traitement de la façade	Composition : Travées régulières Matériaux : Pierre de taille
	Traitement de la toiture	Forme : Complexe Matériaux : Ardoise
	Dispositions particulières	<i>Balcon, colonne, escaliers, avancées de toit en bois, lucarnes préservation de la façade et de la toiture</i>
<b>Qualité paysagère &amp; écologique</b>	Espace libre : Présence	
	Espace paysager : Jardin intéressant	
	<i>Arbre remarquable</i>	

## Hardricourt

Edifice patrimoine urbain et rural

78299\_PAT\_015

Nom : Villa

Typologie : Villa

10 RUE DE CHANTEREINE

Etat : Bon et authentique

**PROTECTION :**  
*Remarquable*



<b>Génèse</b>	Importance historique (ancienne mairie). Bâtiment caractéristique de son époque.
---------------	--

<b>Période de construction</b>	<i>Non renseigné</i>	<b>Intérêt</b>	Historique : OUI Architectural : OUI Paysager : OUI
--------------------------------	----------------------	----------------	---

### PRINCIPALES CARACTERISTIQUES

<b>Morphologie &amp; Implantation des constructions</b>	Rapport à la rue : En recul	
	Rapport aux limites : Sur aucune limite	
	Autres éléments à préserver : Non renseigné	
	Gabarit : SS+R+1+C	
<b>Qualité urbaine &amp; architecturale</b>	Traitement de la façade	Composition : Travées régulières Matériaux : Composée
	Traitement de la toiture	Forme : Complexe Matériaux : Tuile mécanique
	Dispositions particulières	<i>Balcon, encadrement des baies, décors façade brique bichrome, linteaux, avancée toiture, escalier monumental en pierre</i>
<b>Qualité paysagère &amp; écologique</b>	Espace libre : Présence	
	Espace paysager : Jardin intéressant	

## Hardricourt

Edifice patrimoine urbain et rural

78299\_PAT\_016

Nom : Ecole Communale

Typologie : Maison de notable

18 RUE DE CHANTEREINE

Etat : Bon et transformé

**PROTECTION :**  
*Remarquable*



<b>Génèse</b>	Ecole communale remarquable par son architecture. Composition générale et modénatures de façade.
---------------	--

<b>Période de construction</b>	<i>Non renseigné</i>	<b>Intérêt</b>	Historique : OUI Architectural : OUI Paysager :
--------------------------------	----------------------	----------------	---

### PRINCIPALES CARACTERISTIQUES

<b>Morphologie &amp; Implantation des constructions</b>	Rapport à la rue : En recul	
	Rapport aux limites : Sur une limite (1 côté)	
	Autres éléments à préserver : Bâtiment secondaire	
	Gabarit : SS+R+1	
<b>Qualité urbaine &amp; architecturale</b>	Traitement de la façade	Composition : Travées régulières Matériaux : Pierre meulière
	Traitement de la toiture	Forme : 4 pans Matériaux : Tuile plate
	Dispositions particulières	<i>horloge, bandeaux sculptés, décors linteaux brique, porte cintrée, aisseliers, corniche brique bichrome</i>
<b>Qualité paysagère &amp; écologique</b>	Espace libre : Présence	
	Espace paysager : Non renseigné	



## Hardricourt

Edifice patrimoine urbain et rural  
78299\_PAT\_010

Nom : Maison de bourg

Typologie : Maison de bourg  
20 RUE DE LA CHESNAYE

Etat : Bon et transformé **PROTECTION :**  
**Remarquable**

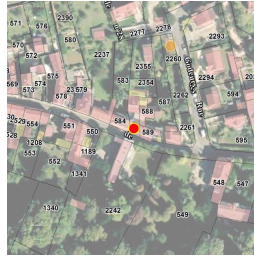

Genèse	Non renseigné		
Période de construction	Non renseigné	Intérêt	Historique : OUI Architectural : Paysager :

### PRINCIPALES CARACTERISTIQUES

Morphologie & Implantation des constructions	Rapport à la rue : Aligné	
	Rapport aux limites : Sur les deux limites au moins (2 côtés ou plus)	
Qualité urbaine & architecturale	Autres éléments à préserver : Façade	
	Gabarit : R+1	
	Traitement de la façade	Composition : Travées régulières Matériaux : Moellon calcaire
	Traitement de la toiture	Forme : 2 pans Matériaux : Non visible
Qualité paysagère & écologique	Dispositions particulières	
	Non renseigné	
Qualité paysagère & écologique	Espace libre : Présence	
	Espace paysager : Non renseigné	

## Hardricourt

Edifice patrimoine urbain et rural  
78299\_PAT\_007

Nom : Manoir

Typologie : Villa  
2 RUE DES GAYES

Etat : Bon et authentique **PROTECTION :**  
**Remarquable**



Genèse	Manoir style anglo-normand remarquable.		
Période de construction	Non renseigné	Intérêt	Historique : OUI Architectural : OUI Paysager : OUI

### PRINCIPALES CARACTERISTIQUES

Morphologie & Implantation des constructions	Rapport à la rue : En recul	
	Rapport aux limites : Sur aucune limite	
Qualité urbaine & architecturale	Autres éléments à préserver : Non renseigné	
	Gabarit : R+1+C	
	Traitement de la façade	Composition : Travées irrégulières Matériaux : Composée
	Traitement de la toiture	Forme : Complexe Matériaux : Tuile plate
Qualité paysagère & écologique	Dispositions particulières	
	colombage	
Qualité paysagère & écologique	Espace libre : Présence	
	Espace paysager : Jardin intéressant Arbre remarquable	

### Hardricourt

Edifice patrimoine urbain et rural  
78299\_PAT\_008

Nom : Maison de notable

Typologie : Maison de notable  
21 RUE DU GIBET

Etat : Bon et transformé **PROTECTION :**  
*Remarquable*

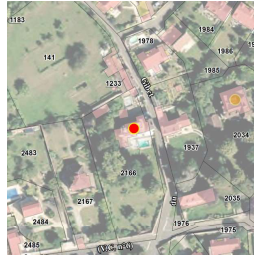

<b>Genèse</b>	Non renseigné
---------------	---------------

<b>Période de construction</b>	<i>Non renseigné</i>	<b>Intérêt</b>	Historique : Architectural : OUI Paysager : OUI
--------------------------------	----------------------	----------------	---

#### PRINCIPALES CARACTERISTIQUES

<b>Morphologie &amp; Implantation des constructions</b>	Rapport à la rue : Aligné	
	Rapport aux limites : Sur aucune limite	
	Autres éléments à préserver : Non renseigné	
Gabarit : R+1+C		
<b>Qualité urbaine &amp; architecturale</b>	Traitement de la façade	Composition : Travées irrégulières
		Matériaux : Enduit
	Traitement de la toiture	Forme : Complexe
	Matériaux : Ardoise	
Dispositions particulières	<i>garde de corps, corniche, volet, soubassement</i>	
<b>Qualité paysagère &amp; écologique</b>	Espace libre : Présence	
	Espace paysager : Jardin intéressant	
	<i>Arbre remarquable</i>	

### Hardricourt

Edifice patrimoine urbain et rural  
78299\_PAT\_009

Nom : Maison en bois

Typologie : Villa  
24 RUE DES GODEURS

Etat : Bon et transformé **PROTECTION :**  
*Remarquable*



<b>Genèse</b>	Maison en bois ancienne atypique sur soubassement pierre de taille.
---------------	---

<b>Période de construction</b>	<i>Non renseigné</i>	<b>Intérêt</b>	Historique : Architectural : OUI Paysager : OUI
--------------------------------	----------------------	----------------	---

#### PRINCIPALES CARACTERISTIQUES

<b>Morphologie &amp; Implantation des constructions</b>	Rapport à la rue : Aligné	
	Rapport aux limites : Sur aucune limite	
	Autres éléments à préserver : Façade	
Gabarit : R+1		
<b>Qualité urbaine &amp; architecturale</b>	Traitement de la façade	Composition : Travées régulières
		Matériaux : Composée
	Traitement de la toiture	Forme : 2 pans
	Matériaux : Ardoise	
Dispositions particulières	<i>Décors en bois, balcon, bandeau, débord de toiture, avancée, volets</i>	
<b>Qualité paysagère &amp; écologique</b>	Espace libre : Présence	
	Espace paysager : Jardin intéressant	

## Hardricourt

Edifice patrimoine urbain et rural

78299\_PAT\_002

Nom : Villa

Typologie : Villa

57 BOULEVARD JULES MICHELET



Etat : Bon et authentique

**PROTECTION :**  
*Remarquable*

<b>Genèse</b>	Remarquable maison en meulière typique XIXème siècle. Toiture, menuiserie et modénatures de façade exceptionnelles. Meulière et ardoises.
---------------	---

<b>Période de construction</b>	<i>XIXème siècle</i>	<b>Intérêt</b>	Historique : Architectural : OUI Paysager :
--------------------------------	----------------------	----------------	---

### PRINCIPALES CARACTERISTIQUES

<b>Morphologie &amp; Implantation des constructions</b>	Rapport à la rue : En recul	
	Rapport aux limites : Sur une limite (1 côté)	
	Autres éléments à préserver : Façade	
	Gabarit : R+2	
<b>Qualité urbaine &amp; architecturale</b>	Traitement de la façade	Composition : Travées irrégulières Matériaux : Composée
	Traitement de la toiture	Forme : Complexe Matériaux : Ardoise
	Dispositions particulières	<i>épi de faîtage, avancées de lucarnes, pans en bois, linteaux brique, garde corps bois</i>
<b>Qualité paysagère &amp; écologique</b>	Espace libre : Présence	
	Espace paysager : Non renseigné	

## Hardricourt

Edifice patrimoine urbain et rural

78299\_PAT\_006

Nom : Villa

Typologie : Villa

1 CHEMIN DES MARAIS

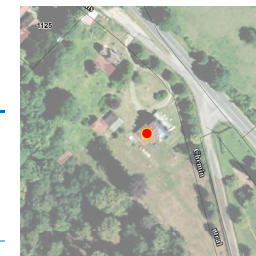

Etat : Bon et authentique

**PROTECTION :**  
*Remarquable*

<b>Genèse</b>	Maison remarquable. Alignement d'arbres le long de la clôture.
---------------	--

<b>Période de construction</b>	<i>Non renseigné</i>	<b>Intérêt</b>	Historique : OUI Architectural : OUI Paysager : OUI
--------------------------------	----------------------	----------------	---

### PRINCIPALES CARACTERISTIQUES

<b>Morphologie &amp; Implantation des constructions</b>	Rapport à la rue : En recul	
	Rapport aux limites : Sur aucune limite	
	Autres éléments à préserver : Non renseigné	
	Gabarit : R+1+C	
<b>Qualité urbaine &amp; architecturale</b>	Traitement de la façade	Composition : Travées régulières Matériaux : Pierre meulière
	Traitement de la toiture	Forme : Mansardée Matériaux : Ardoise
	Dispositions particulières	<i>bandeau, débord de toiture, lucarnes, balcons</i>
<b>Qualité paysagère &amp; écologique</b>	Espace libre : Présence	
	Espace paysager : Jardin intéressant <i>Alignement d'arbres</i>	

## Hardricourt

Edifice patrimoine urbain et rural

78299\_PAT\_012

Nom : Lavoir

Typologie : *Patrimoine urbain et rural*

7 RUE DU GIBET

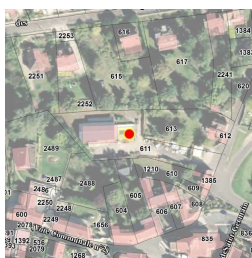

Etat : Bon et transformé

**PROTECTION :**  
**Remarquable**

<b>Genèse</b>	lavoir ancien avec toiture en impluvium
---------------	---

<b>Période de construction</b>	<i>Non renseigné</i>	<b>Intérêt</b>	Historique : OUI Architectural : Paysager :
--------------------------------	----------------------	----------------	---

Dispositions particulières	<i>Non renseigné</i>
----------------------------	----------------------

## Hardricourt

Ensemble bâti

78299\_PAT\_003

Nom : Ensemble bâti

Typologie : Ensemble bâti

1 BOULEVARD CARNOT

Etat : Bon et transformé

**PROTECTION :**  
*Remarquable*

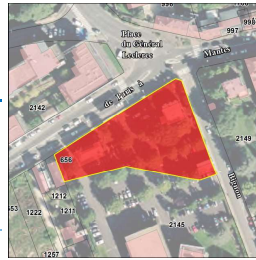

Genèse

Ensemble architectural formé par les deux clôtures au 1 boulevard Michelet et 33 boulevard Carnot constitué de murs et muret meulière surmontés de grilles fer forgé et doublé d'une rangée d'arbres.

Période de construction

*Non renseigné*

Intérêt

Historique :  
Architectural : OUI  
Paysager :

### PRINCIPALES CARACTERISTIQUES

Morphologie & Implantation des constructions	Rapport à la rue : Non concerné	
	Rapport aux limites : Non concerné	
	Autres éléments à préserver : Mur	
	Gabarit : R+1+C	
Qualité urbaine & architecturale	Traitement de la façade	Composition : Travées régulières Matériaux : Pierre meulière
	Traitement de la toiture	Forme : Mansardée Matériaux : Ardoise
	Dispositions particulières	<i>corniche, modénature, garde-corps en ferronnerie, œil de bœuf, balcon, chaînage d'angle, linteau acier, épi de faîtage</i>
Qualité paysagère & écologique	Espace libre : Présence	
	Espace paysager : Jardin intéressant	
	<i>Alignement d'arbres</i>	

## Hardricourt

Ensemble bâti

78299\_PAT\_018

Nom : Château d'Hardricourt

Typologie : Château

RUE DU CHATEAU

Etat : Bon et transformé

**PROTECTION :**  
*Remarquable*



Genèse

Ensemble architectural remarquable parc et château. Edifice emblématique d'Hardricourt visible de toute la vallée.

Période de construction

*Non renseigné*

Intérêt

Historique :  
Architectural :  
Paysager : OUI

### PRINCIPALES CARACTERISTIQUES

Morphologie & Implantation des constructions	Rapport à la rue : Non concerné	
	Rapport aux limites : Non concerné	
	Autres éléments à préserver : Non renseigné	
	Gabarit : R+1+C	
Qualité urbaine & architecturale	Traitement de la façade	Composition : Travées régulières Matériaux : Pierre de taille
	Traitement de la toiture	Forme : Mansardée Matériaux : Ardoise
	Dispositions particulières	<i>épi de toiture, lucarnes et modénatures</i>
Qualité paysagère & écologique	Espace libre : Présence	
	Espace paysager : Non renseigné	

## Hardricourt

Ensemble bâti

78299\_PAT\_011

Nom : Ensemble bâti

Typologie : Ensemble bâti

20 RUE GUILLAUME DE BEAUMONT

Etat : Bon et transformé

**PROTECTION :**  
*Remarquable*



<b>Genèse</b>	Ensemble architectural remarquable, maison et parc
---------------	--

<b>Période de construction</b>	<i>Non renseigné</i>	<b>Intérêt</b>	Historique : Architectural : Paysager : OUI
--------------------------------	----------------------	----------------	---

### PRINCIPALES CARACTERISTIQUES

<b>Morphologie &amp; Implantation des constructions</b>	Rapport à la rue : Non concerné	
	Rapport aux limites : Non concerné	
	Autres éléments à préserver : Mur	
	Gabarit : R+1+C	
<b>Qualité urbaine &amp; architecturale</b>	Traitement de la façade	Composition : Travées régulières
		Matériaux : Enduit
	Traitement de la toiture	Forme : 4 pans
		Matériaux : Ardoise
	Dispositions particulières	<i>lucarne, épi de faitage, bandeau, volets bois, encadrement des baies</i>
<b>Qualité paysagère &amp; écologique</b>	Espace libre : Présence	
	Espace paysager : Jardin intéressant	
	<i>Arbre remarquable</i>	

## Hardricourt

Fiche de protection

Rue de Chantereine

Ensemble Cohérent Patrimonial

78299\_ECP\_001

### PRINCIPALES CARACTERISTIQUES

Morphologie & Implantation des constructions	Rapport à la rue et aux limites : <i>de manière générale les maisons sont en recul de la voie, il n'y a pas de dispositions particulières par rapport aux limites séparatives. Le parcellaire est longiligne.</i>	
	Gabarit : R+1+C	
Qualité urbaine & architecturale	Traitement de la façade	Composition : <i>travées régulières</i> Matériaux : <i>enduit, pierre, meulière</i>
	Traitement de la toiture	Forme : <i>complexe</i> Matériaux : <i>tuiles, ardoises</i>
Qualité paysagère & écologique	Traitement des espaces libres : <i>de grands espaces végétalisés et très arborés à l'arrière des constructions et parfois en façade.</i>	
	Clôtures : <i>murs pleins ou partiellement doublés de haie.</i>	

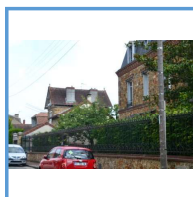
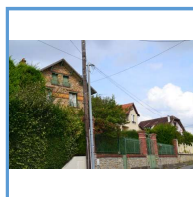

### OBJECTIF

L'objectif poursuivi est de préserver cet ensemble donnant sur le parc du château et composé de petites maisons mais également de grandes demeures reflétant le passé de cette commune riveraine du parc naturel régional du Vexin français.

Hardricourt

78299\_ECP\_001

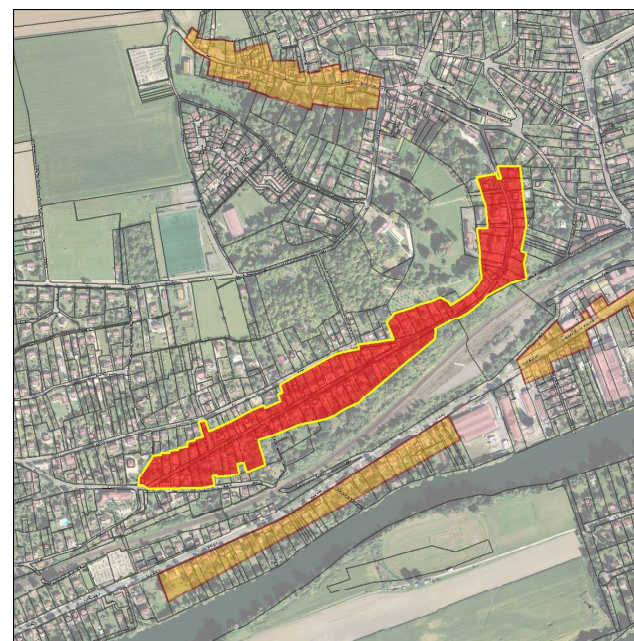

### DISPOSITIONS PARTICULIERES

Qualité urbaine & architecturale	Traitement de la façade	Décors : <i>les pans en bois, volets bois originels, lucarnes, pierres, briques, chaînages d'angle, marquises et balconnets sont à préserver</i>
Qualité paysagère & écologique	Clôtures : <i>elles sont en mur enduit ou à pierre vue, plein, sur toute la hauteur ou à mi-hauteur, surmonté d'une grille et doublé d'une haie, les murs existants sont préservés.</i>	

## Hardricourt

Fiche de protection

Rue de la Chesnaye

**Ensemble Cohérent Patrimonial**

78299\_ECP\_002

### PRINCIPALES CARACTERISTIQUES

Morphologie & Implantation des constructions	Rapport à la rue et aux limites : <i>ensemble de maisons implantées sur de très grandes parcelles et avec de faibles emprises au sol, constructions à l'alignement de la voie et sur une ou deux limites séparatives.</i>	
	Gabarit : R+1 à R+3	
Qualité urbaine & architecturale	Traitement de la façade	Composition : <i>travées régulières</i> Matériaux : <i>enduits clairs, pierre</i>
	Traitement de la toiture	Forme : <i>2 pans</i> Matériaux : <i>tuiles</i>
Qualité paysagère & écologique	Traitement des espaces libres : <i>de grands espaces verts très arborés.</i>	
	Clôtures : <i>elles sont en murs pleins ou partiels doublés de haies</i>	



### OBJECTIF

L'objectif poursuivi est de préserver la morphologie urbaine de ces maisons constituant un front urbain donnant sur un vaste espace agricole et témoignant de l'histoire de la commune.

## Hardricourt

78299\_ECP\_002

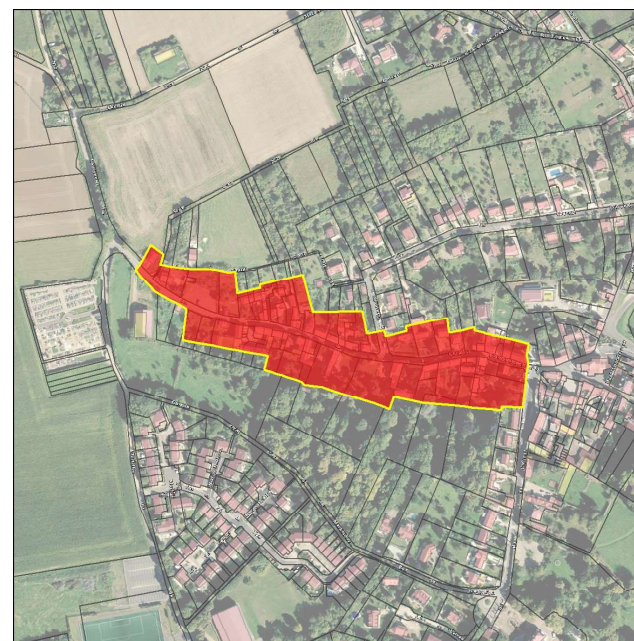

### DISPOSITIONS PARTICULIERES

Qualité urbaine & architecturale	Traitement de la façade	Décors : <i>les volets bois originaux, les garde-corps, les marquises et la pierre sont préservés.</i>
Qualité paysagère & écologique		Clôtures : <i>elles sont constituées de murs enduits ou à pierre vue, pleins ou à mi-hauteur et dans ce dernier cas le mur est doublé d'une haie.</i>



## Hardricourt

Fiche de protection

Boulevard Michelet / boulevard Carnot

Ensemble Cohérent Patrimonial

78299\_ECP\_003

### PRINCIPALES CARACTERISTIQUES

Morphologie & Implantation des constructions	Rapport à la rue et aux limites : <i>la grande majorité des maisons est implantée en recul de la voie et sur une limite séparative. Des parcelles de très grande taille côtoient un petit parcellaire.</i>	
	Gabarit : R+1+C à R+2+C	
Qualité urbaine & architecturale	Traitement de la façade	Composition : <i>travées régulières</i> Matériaux : <i>meulière, pierre, enduit</i>
	Traitement de la toiture	Forme : 2 pans, toit à la mansard Matériaux : tuiles, ardoises
Qualité paysagère & écologique	Traitement des espaces libres : <i>rareté des espaces verts en façade, quelques grands jardins à l'arrière des maisons</i>	
	Clôtures : <i>murs pleins ou partiels surmontés d'une grille.</i>	

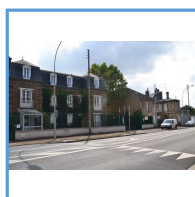
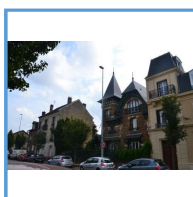

### OBJECTIF

L'objectif poursuivi est de préserver cet ensemble de constructions très hétérogènes mais où des maisons de villégiature, symbole de l'attrait passé pour les bords de Seine, doivent être préservées ainsi que leur environnement. Il convient de renforcer la cohérence de la protection patrimoniale le long de la voie départementale RD190 qui structure le développement du territoire. Une succession de centralités s'est développée le long de cet axe, les éléments patrimoniaux et architecturaux témoins de ce développement sont à préserver.

## Hardricourt

78299\_ECP\_003

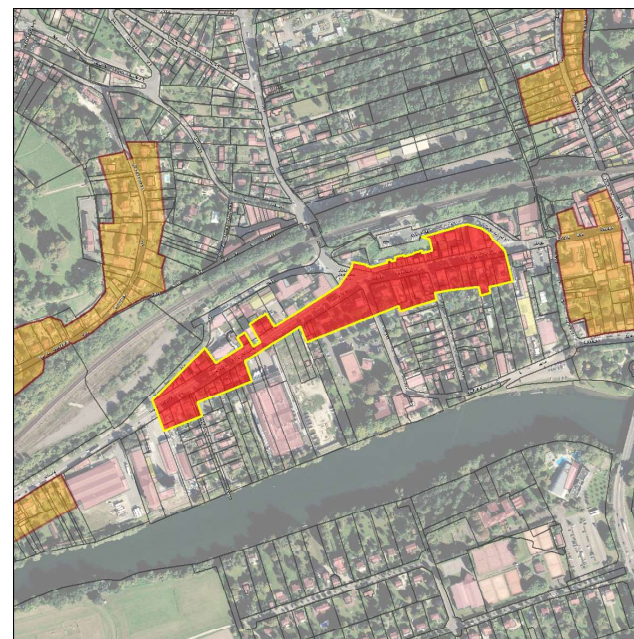

### DISPOSITIONS PARTICULIERES

Qualité urbaine & architecturale	Traitement de la façade	Décors : <i>les pans en bois, volets bois originels, lucarnes, pierres, briques, corniches, modénatures, marquises et balconnets sont à préserver.</i>
Qualité paysagère & écologique	Traitement des espaces libres : <i>les espaces verts sont préservés et très arborés et notamment en façade lors d'une clôture constituée d'un mur partiel.</i>	
	Clôtures : <i>elles sont en mur enduit ou à pierre vue, plein ou partiel et dans ce dernier cas elles sont doublées de haies.</i>	

## Hardricourt

### Fiche de protection

Bords de Seine : boulevard Michelet

### Ensemble Cohérent Patrimonial

78299\_ECP\_004

#### PRINCIPALES CARACTERISTIQUES

Morphologie & Implantation des constructions	Rapport à la rue et aux limites : <i>ensemble de maisons implantées sur de grandes parcelles longilignes en recul de la voie ou à l'alignement et souvent sur une limite séparative.</i>	
	Gabarit : R+1+C	
Qualité urbaine & architecturale	Traitement de la façade	Composition : <i>travées régulières</i> Matériaux : <i>enduits clairs, pierre</i>
	Traitement de la toiture	Forme : <i>deux pans ou complexe, toit à demi-croupe</i> Matériaux : <i>tuiles, ardoises</i>
Qualité paysagère & écologique	Traitement des espaces libres : <i>de vastes espaces verts en bordure de Seine</i>	
	Clôtures : <i>murs pleins ou partiellement doublés de haie.</i>	



#### OBJECTIF

L'objectif poursuivi est de préserver cet ensemble de maisons implantées en bord de Seine sur de grandes parcelles ayant des matériaux nobles, et de beaux jardins donnant sur le fleuve. Il convient de renforcer la cohérence de la protection patrimoniale le long de la voie départementale RD190 qui structure le développement du territoire. Une succession de centralités s'est développée le long de cet axe, les éléments patrimoniaux et architecturaux témoins de ce développement sont à préserver.

## Hardricourt

78299\_ECP\_004



#### DISPOSITIONS PARTICULIERES

Qualité urbaine & architecturale	Traitement de la façade	Décors : <i>les pans en bois, volets bois originels, lucarnes, pierres, briques, linteaux, marquises et balconnets sont à préserver. Les extensions intègrent les toits à demi-croupe.</i>
	Qualité paysagère & écologique	Clôtures : <i>elles sont constituées d'un mur enduit ou à pierre vue, plein ou partiel et dans ce dernier cas le mur est doublé de haies.</i>  <i>L'espace vert donnant sur la Seine est à préserver.</i>

FICHES DE PROTECTION PATRIMONIALE

HARGEVILLE

## SOMMAIRE DETAILLE

### Edifice, Patrimoine Urbain et Rural (EPUR)

#### EDIFICE

ADRESSE	N° RUE	PAGE	IDENTIFIANT
GRANDE RUE	12	1467	78300_PAT_001
GRANDE RUE	24	1468	78300_PAT_005
GRANDE RUE		1469	78300_PAT_004

### Ensembles bâtis (EB)

ADRESSE	N° RUE	PAGE	IDENTIFIANT
THOIRY (ROUTE DE)	3	1470	78300_PAT_002
THOIRY (ROUTE DE)		1471	78300_PAT_003

**Hargeville**

Edifice patrimoine urbain et rural

78300\_PAT\_001

Nom : Ancien presbytère

Typologie : Patrimoine urbain et rural

12 GRANDE RUE

Etat : Bon et authentique

**PROTECTION :**  
*Remarquable*



**Hargeville**

Edifice patrimoine urbain et rural

78300\_PAT\_005

Nom : Villa

Typologie : Villa

24 GRANDE RUE

Etat : Bon et authentique

**PROTECTION :**  
*Remarquable*

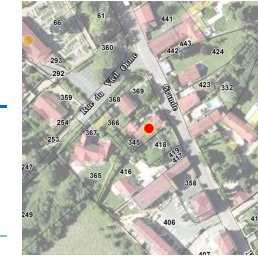

**Genèse**

La monotonie de la façade septentrionale, très simple et sans décor, est rompue par deux tourelles carrées coiffées en chapeau de gendarme retroussé couvert de briques la première, au centre, forme avant-corps tandis que la seconde est située à l'extrémité nord-ouest.

**Genèse**

Au sommet d'une maison de la seconde partie du XXème siècle, sont placées deux marottes faitières traditionnelles, en céramique vernissée verte, semblables à l'ancienne production de Condé-la-Poterie.

**Période de construction**

XVIIème siècle

**Intérêt**

Historique : OUI  
 Architectural : OUI  
 Paysager :

**Période de construction**

XVIIIème siècle

**Intérêt**

Historique :  
 Architectural : OUI  
 Paysager :

**PRINCIPALES CARACTERISTIQUES**

<b>Morphologie &amp; Implantation des constructions</b>	Rapport à la rue : Aligné	
	Rapport aux limites : Sur une limite (1 côté)	
	Autres éléments à préserver : Non renseigné	
Gabarit : R+1		
<b>Qualité urbaine &amp; architecturale</b>	Traitement de la façade	Composition : Travées irrégulières Matériaux : Moellon calcaire
	Traitement de la toiture	Forme : 2 pans Matériaux : Tuile plate
	Dispositions particulières	<i>Chainage de grès aux angles, ancre, porte charretière</i>
<b>Qualité paysagère &amp; écologique</b>	Espace libre : Présence	
	Espace paysager : Non renseigné	

**PRINCIPALES CARACTERISTIQUES**

<b>Morphologie &amp; Implantation des constructions</b>	Rapport à la rue : En recul	
	Rapport aux limites : Sur une limite (1 côté)	
	Autres éléments à préserver : Non renseigné	
Gabarit : R+1		
<b>Qualité urbaine &amp; architecturale</b>	Traitement de la façade	Composition : Travées irrégulières Matériaux : Composée
	Traitement de la toiture	Forme : Complexe Matériaux : Tuile plate
	Dispositions particulières	<i>Épi de faîtage, tourelle, colombage Pour mettre à l'abri des intempéries l'extrémité des poinçons d'un comble pyramidal, ceux-ci sont recouverts à l'aide de pots en terre cuite ou de lames de plomb. Les épis de faîtage comportent une grande variété de formes et de couleurs. Les boules en f</i>
<b>Qualité paysagère &amp; écologique</b>	Espace libre : Présence	
	Espace paysager : Non renseigné	

## Hargeville

Edifice patrimoine urbain et rural

78300\_PAT\_004

Nom : Eglise Saint André

Typologie : Patrimoine urbain et rural

GRANDE RUE

Etat : Bon et authentique

**PROTECTION :**  
*Remarquable*

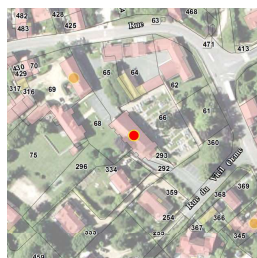

Genèse

La paroisse est érigée dès le XI<sup>e</sup> siècle. D'après les pouillés ecclésiastiques, la première église d'Archeville aurait été bâtie au XII<sup>e</sup> siècle. Remaniée au XVII<sup>e</sup> siècle, l'église est reconstruite en 1706 en tant que chef-lieu de paroisse, puis réduite en 1851 à l'état d'annexe d'Arnouville. Elle comporte une construction très simple, épaulée par des contreforts ; Cloche refondue en 1673.

Période de construction

XII<sup>e</sup>ème et XVIII<sup>e</sup>ème siècle

Intérêt

Historique : OUI  
Architectural : OUI  
Paysager :

### PRINCIPALES CARACTERISTIQUES

Morphologie & Implantation des constructions	Rapport à la rue : En recul	
	Rapport aux limites : Sur aucune limite	
	Autres éléments à préserver : Non renseigné	
	Gabarit : HORS GABARIT	
Qualité urbaine & architecturale	Traitement de la façade	Composition : Travées irrégulières Matériaux : Moellon calcaire
	Traitement de la toiture	Forme : 2 pans Matériaux : Tuile plate
	Dispositions particulières	Contrefort, Coq de clocher (XIX <sup>e</sup> siècle), rétable (XVIII <sup>e</sup> siècle)
Qualité paysagère & écologique	Espace libre : Présence	
	Espace paysager : Non renseigné	

## Hargeville

Ensemble bâti

78300\_PAT\_002

Nom : Château de Hargeville

Typologie : Château

3 ROUTE DE THOIRY

Etat : Bon et authentique

**PROTECTION :**  
*Remarquable*

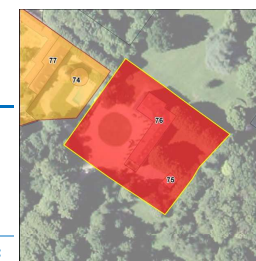

Genèse

Le pavillon du château date du XVII<sup>e</sup> siècle. Au XVIII<sup>e</sup> siècle, une aile en retour est adjointe au pavillon. Pavillon carré élargi semble-t-il à partir des briques harpées. Façade probablement refaite après démolition du corps principal. Des chaires de bossage en brique structurent son élévation.

Période de construction

XVII<sup>e</sup>ème et XVIII<sup>e</sup>ème siècle

Intérêt

Historique : OUI  
Architectural :  
Paysager :

### PRINCIPALES CARACTERISTIQUES

Morphologie & Implantation des constructions	Rapport à la rue : Non concerné	
	Rapport aux limites : Non concerné	
	Autres éléments à préserver : Mur	
	Gabarit : R+1+C	
Qualité urbaine & architecturale	Traitement de la façade	Composition : Travées régulières Matériaux : Pierre de taille
	Traitement de la toiture	Forme : 4 pans Matériaux : Ardoise
	Dispositions particulières	Chaines de bossage, encadrement entre les fenêtres et les deux niveaux en brique Brique et pierre-chainage harpée de briques aux angles, lucarnes
Qualité paysagère & écologique	Espace libre : Présence	
	Espace paysager : Jardin intéressant	

## Hargeville

Ensemble bâti

78300\_PAT\_003

Nom : Corps de ferme

Typologie : Corps de ferme

ROUTE DE THOIRY

Etat : Bon et transformé

**PROTECTION :**  
*Remarquable*



Genèse

L'ancienne basse-cour est située en contrebas de la terrasse du château. Les bâtiments sont allongés en rectangle autour de la cour centrale. Ils sont construits en pierre du pays sous forme de moellons, parfois revêtus d'un crépi de ciment, et couverts de tuiles.

<b>Période de construction</b>	<i>Non renseigné</i>	<b>Intérêt</b>	Historique : Architectural : OUI Paysager :
--------------------------------	----------------------	----------------	---

### PRINCIPALES CARACTERISTIQUES

<b>Morphologie &amp; Implantation des constructions</b>	Rapport à la rue : Non concerné	
	Rapport aux limites : Non concerné	
<b>Qualité urbaine &amp; architecturale</b>	Autres éléments à préserver : Non renseigné	
	Gabarit : R+1+C	
	Traitement de la façade	Composition : Travées régulières Matériaux : Moellon calcaire
	Traitement de la toiture	Forme : 2 pans Matériaux : Tuile plate
<b>Qualité paysagère &amp; écologique</b>	Dispositions particulières : <i>Non renseigné</i>	
	Espace libre : Présence Espace paysager : Jardin intéressant	

---

---

FICHES DE PROTECTION PATRIMONIALE

---

ISSOU



## SOMMAIRE DETAILLE

### Edifice, Patrimoine Urbain et Rural (EPUR)

#### EDIFICE

ADRESSE	N° RUE	PAGE	IDENTIFIANT
CAUCRIAUMONT (RUE DE)	34	1477	78314_PAT_032
CAUCRIAUMONT (RUE DE)		1478	78314_PAT_035
ECOLE (RUE DES)	8	1479	78314_PAT_022
EGLISE (RUE DE L')	14	1480	78314_PAT_030
EGLISE (PLACE DE L')		1481	78314_PAT_031
FAMY (PLACE)	1	1482	78314_PAT_019
FAMY (PLACE)	3	1483	78314_PAT_020
GARE (RUE DE LA)		1484	78314_PAT_008
NATIONALE (RUE)		1485	78314_PAT_036
NATIONALE (RUE)	24	1486	78314_PAT_018
RUE DE SEINE		1487	78314_PAT_001

#### PATRIMOINE URBAIN ET RURAL

ADRESSE	N° RUE	PAGE	IDENTIFIANT
LAVANDIERES (RUE DES)	11 BIS	1488	78314_PAT_029
NATIONALE (RUE)	1	1489	78314_PAT_033
NATIONALE (RUE)		1490	78314_PAT_034
PONT (RUE DU)		1491	78314_PAT_025

### Ensembles bâtis (EB)

ADRESSE	N° RUE	PAGE	IDENTIFIANT
ECOLE (RUE DES)	10	1493	78314_PAT_021
NATIONALE RD190 (RUE)	51	1494	78314_PAT_014
PONT (RUE DU)	1	1495	78314_PAT_027
PONT (RUE DU)	5	1496	78314_PAT_024
PONT (RUE DU)	7	1497	78314_PAT_023

### Ensemble Cohérent Patrimonial (ECP)

ADRESSE	PAGE	IDENTIFIANT
DEUX ENSEMBLES PATRIMONIAUX : DETERMINES PAR LA RUE DU SOLEIL LE-VANT, LA RUE DE L'EGLISE, LA RUE DU PONT, LA RUE DES ECOLES, LA RUE DU CARREFOUR ET LA RUE DE CAUCRIAUMONT	1499	78314_ECP_001 // 78314_ECP_002

### Ensemble Cohérent Urbain (ECU)

ADRESSE	PAGE	IDENTIFIANT
ENSEMBLE DESSERVI PAR LA RUE DE LA GARE ETOILE DU SUD ET LA RUE DES ALIZEES	1501	78314_ECU_001
ENSEMBLE DESSERVI PAR LA RUE DE LA CROIX MI-VOIE, LA RUE DES TRAVERSES, LA RUE DES ANNESSES GLAS ET LA RUE DES BOUILLOIRS	1503	78314_ECU_002
ENSEMBLE DESSERVI PAR LA RUE DE LA GARE ETOILE SUD	1505	78314_ECU_003
ENSEMBLE DESSERVI PAR LA RUE DU 8 MAI 1945	1507	78314_ECU_005

**Issou**

Edifice patrimoine urbain et rural

78314\_PAT\_032

Nom : Maison de bourg

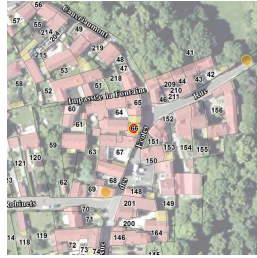

Typologie : Maison de bourg

34 RUE DE CAUCRIAUMONT

Etat : Bon et transformé

**PROTECTION :**  
*Remarquable*

<b>Genèse</b>	Non renseigné
---------------	---------------

<b>Période de construction</b>	<i>XIX<sup>ème</sup> siècle</i>	<b>Intérêt</b>	Historique : OUI Architectural : OUI Paysager : OUI
--------------------------------	---------------------------------	----------------	---

**PRINCIPALES CARACTERISTIQUES**

<b>Morphologie &amp; Implantation des constructions</b>	Rapport à la rue : Aligné	
	Rapport aux limites : Sur les deux limites au moins (2 côtés ou plus)	
	Autres éléments à préserver : Façade	
	Gabarit : R+1+C	
<b>Qualité urbaine &amp; architecturale</b>	Traitement de la façade	Composition : Travées régulières Matériaux : Enduit
	Traitement de la toiture	Forme : 2 pans Matériaux : Tuile mécanique
	Dispositions particulières	<i>linteau bois et portail</i>
<b>Qualité paysagère &amp; écologique</b>	Espace libre : Présence	
	Espace paysager : Parc et jardin, boisement	

**Issou**

Edifice patrimoine urbain et rural

78314\_PAT\_035

Nom : Maison forestière



Typologie : Maison rurale

RUE DE CAUCRIAUMONT

Etat : Bon et transformé

**PROTECTION :**  
*Remarquable*

<b>Genèse</b>	Non renseigné
---------------	---------------

<b>Période de construction</b>	<i>Non renseigné</i>	<b>Intérêt</b>	Historique : OUI Architectural : Paysager :
--------------------------------	----------------------	----------------	---

**PRINCIPALES CARACTERISTIQUES**

<b>Morphologie &amp; Implantation des constructions</b>	Rapport à la rue : En recul	
	Rapport aux limites : Sur aucune limite	
	Autres éléments à préserver : Non renseigné	
	Gabarit : R+1+C	
<b>Qualité urbaine &amp; architecturale</b>	Traitement de la façade	Composition : Travées régulières Matériaux : Pierre de taille
	Traitement de la toiture	Forme : 2 pans Matériaux : Tuile mécanique
	Dispositions particulières	<i>Non renseigné</i>
<b>Qualité paysagère &amp; écologique</b>	Espace libre : Présence	
	Espace paysager : Non renseigné	

**Issou**

Edifice patrimoine urbain et rural

78314\_PAT\_022

Nom : Maison Simoni

Typologie : Maison rurale

8 RUE DES ECOLES

Etat : Bon et transformé

**PROTECTION :**  
*Remarquable*

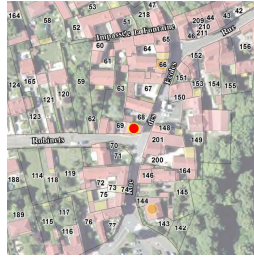

<b>Genèse</b>	Non renseigné
---------------	---------------

<b>Période de construction</b>	<i>XIX<sup>ème</sup> siècle</i>	<b>Intérêt</b>	Historique : OUI Architectural : OUI Paysager :
--------------------------------	---------------------------------	----------------	---

**PRINCIPALES CARACTERISTIQUES**

<b>Morphologie &amp; Implantation des constructions</b>	Rapport à la rue : Aligné	
	Rapport aux limites : Sur une limite (1 côté)	
	Autres éléments à préserver : Non renseigné	
	Gabarit : R+1+C	
<b>Qualité urbaine &amp; architecturale</b>	Traitement de la façade	Composition : Travées irrégulières Matériaux : Enduit
	Traitement de la toiture	Forme : 2 pans Matériaux : Tuile mécanique
	Dispositions particulières	<i>encadrement de fenêtres en béton apparence bois</i>
<b>Qualité paysagère &amp; écologique</b>	Espace libre : Présence	
	Espace paysager : Non renseigné	

**Issou**

Edifice patrimoine urbain et rural

78314\_PAT\_030

Nom : Presbytère

Typologie : Patrimoine urbain et rural

14 RUE DE L' EGLISE

Etat : Bon et transformé

**PROTECTION :**  
*Remarquable*



<b>Genèse</b>	Non renseigné
---------------	---------------

<b>Période de construction</b>	<i>XVIII<sup>ème</sup> siècle</i>	<b>Intérêt</b>	Historique : OUI Architectural : OUI Paysager : OUI
--------------------------------	-----------------------------------	----------------	---

**PRINCIPALES CARACTERISTIQUES**

<b>Morphologie &amp; Implantation des constructions</b>	Rapport à la rue : En recul	
	Rapport aux limites : Sur aucune limite	
	Autres éléments à préserver : Non renseigné	
	Gabarit : R+1+C	
<b>Qualité urbaine &amp; architecturale</b>	Traitement de la façade	Composition : Travées régulières Matériaux : Enduit
	Traitement de la toiture	Forme : 2 pans Matériaux : Tuile plate
	Dispositions particulières	<i>sculptures sur porte du garage + chien assis terrasse</i>
<b>Qualité paysagère &amp; écologique</b>	Espace libre : Présence	
	Espace paysager : Jardin intéressant	

**Issou**

Edifice patrimoine urbain et rural

78314\_PAT\_031

Nom : Eglise

Typologie : Patrimoine urbain et rural

PLACE DE L' EGLISE

Etat : Bon et authentique

**PROTECTION :**  
*Remarquable*



<b>Genèse</b>	Eglise du XIème siècle
---------------	------------------------

<b>Période de construction</b>	XIème siècle	<b>Intérêt</b>	Historique : OUI Architectural : OUI Paysager :
--------------------------------	--------------	----------------	---

**PRINCIPALES CARACTERISTIQUES**

<b>Morphologie &amp; Implantation des constructions</b>	Rapport à la rue : En recul	
	Rapport aux limites : Sur aucune limite	
	Autres éléments à préserver : Non renseigné	
Gabarit : HORS GABARIT		
<b>Qualité urbaine &amp; architecturale</b>	Traitement de la façade	Composition : Autres Matériaux : Moellon calcaire
	Traitement de la toiture	Forme : Complexe Matériaux : Tuile plate
	Dispositions particulières	<i>Clocher, façade en pierre</i>
<b>Qualité paysagère &amp; écologique</b>	Espace libre : Présence	
	Espace paysager : Non renseigné	

**Issou**

Edifice patrimoine urbain et rural

78314\_PAT\_019

Nom : Mairie

Typologie : Maison de notable

1 PLACE FAMY

Etat : Bon et transformé

**PROTECTION :**  
*Remarquable*



<b>Genèse</b>	Non renseigné
---------------	---------------

<b>Période de construction</b>	1932	<b>Intérêt</b>	Historique : OUI Architectural : OUI Paysager :
--------------------------------	------	----------------	---

**PRINCIPALES CARACTERISTIQUES**

<b>Morphologie &amp; Implantation des constructions</b>	Rapport à la rue : Aligné	
	Rapport aux limites : Sur aucune limite	
	Autres éléments à préserver : Petit patrimoine	
Gabarit : R+1+C		
<b>Qualité urbaine &amp; architecturale</b>	Traitement de la façade	Composition : Travées régulières Matériaux : Composée
	Traitement de la toiture	Forme : 2 pans Matériaux : Ardoise
	Dispositions particulières	<i>Clocheton avec horloge</i>
<b>Qualité paysagère &amp; écologique</b>	Espace libre : Présence	
	Espace paysager : Non renseigné	

**Issou**

Edifice patrimoine urbain et rural

78314\_PAT\_020

Nom : Maison Noual

Typologie : Pavillon

3 PLACE FAMY

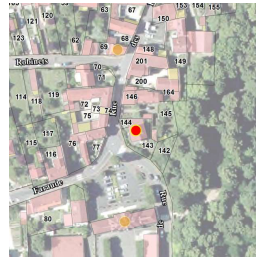

Etat : Bon et transformé

**PROTECTION :**  
*Remarquable*

<b>Genèse</b>	Non renseigné
---------------	---------------

<b>Période de construction</b>	1945 - 1975	<b>Intérêt</b>	Historique : Architectural : OUI Paysager : OUI
--------------------------------	-------------	----------------	---

**PRINCIPALES CARACTERISTIQUES**

<b>Morphologie &amp; Implantation des constructions</b>	Rapport à la rue : En recul	
	Rapport aux limites : Sur une limite (1 côté)	
	Autres éléments à préserver : Mur	
	Gabarit : R+C	
<b>Qualité urbaine &amp; architecturale</b>	Traitement de la façade	Composition : Travées régulières Matériaux : Enduit
	Traitement de la toiture	Forme : 2 pans Matériaux : Tuile mécanique
	Dispositions particulières	<i>Non renseigné</i>
<b>Qualité paysagère &amp; écologique</b>	Espace libre : Présence	
	Espace paysager : Non renseigné	

**Issou**

Edifice patrimoine urbain et rural

78314\_PAT\_008

Nom : Gare d'Issou - Porcheville

Typologie : Maison rurale

RUE DE LA GARE



Etat : Bon et transformé

**PROTECTION :**  
*Remarquable*

<b>Genèse</b>	Non renseigné
---------------	---------------

<b>Période de construction</b>	XIX <sup>ème</sup> siècle	<b>Intérêt</b>	Historique : OUI Architectural : OUI Paysager :
--------------------------------	---------------------------	----------------	---

**PRINCIPALES CARACTERISTIQUES**

<b>Morphologie &amp; Implantation des constructions</b>	Rapport à la rue : Aligné	
	Rapport aux limites : Sur aucune limite	
	Autres éléments à préserver : Non renseigné	
	Gabarit : R+1	
<b>Qualité urbaine &amp; architecturale</b>	Traitement de la façade	Composition : Travées régulières Matériaux : Enduit
	Traitement de la toiture	Forme : 2 pans Matériaux : Tuile mécanique
	Dispositions particulières	<i>encadrements des portes, fenêtres, angles des murs en briques rouges, teinte des volets en ouge encadrements, matériaux, teinte</i>
<b>Qualité paysagère &amp; écologique</b>	Espace libre : Présence	
	Espace paysager : Non renseigné	

**Issou**

Edifice patrimoine urbain et rural  
78314\_PAT\_036  
Nom : Collège Jacques CARTIER



Typologie : Immeuble de ville  
RUE NATIONALE

Etat : Bon et transformé **PROTECTION :**  
**Remarquable**

<b>Genèse</b>	Non renseigné
---------------	---------------

<b>Période de construction</b>	<i>Non renseigné</i>	<b>Intérêt</b>	Historique : Architectural : OUI Paysager :
--------------------------------	----------------------	----------------	---

**PRINCIPALES CARACTERISTIQUES**

<b>Morphologie &amp; Implantation des constructions</b>	Rapport à la rue : En recul	
	Rapport aux limites : Sur aucune limite	
	Autres éléments à préserver : Non renseigné	
	Gabarit : R+C	
<b>Qualité urbaine &amp; architecturale</b>	Traitement de la façade	Composition : Travées irrégulières Matériaux : Enduit
	Traitement de la toiture	Forme : Complexe Matériaux : Tuile plate
	Dispositions particulières	<i>Non renseigné</i>
<b>Qualité paysagère &amp; écologique</b>	Espace libre : Non renseigné	
	Espace paysager : Non renseigné	

**Issou**

Edifice patrimoine urbain et rural  
78314\_PAT\_018  
Nom : Maison Lachaise



Typologie : Maison rurale  
24 RUE NATIONALE

Etat : Bon et authentique **PROTECTION :**  
**Remarquable**

<b>Genèse</b>	Non renseigné
---------------	---------------

<b>Période de construction</b>	<i>XIXème siècle</i>	<b>Intérêt</b>	Historique : OUI Architectural : OUI Paysager :
--------------------------------	----------------------	----------------	---

**PRINCIPALES CARACTERISTIQUES**

<b>Morphologie &amp; Implantation des constructions</b>	Rapport à la rue : En recul	
	Rapport aux limites : Sur une limite (1 côté)	
	Autres éléments à préserver : Mur	
	Gabarit : R+1+C	
<b>Qualité urbaine &amp; architecturale</b>	Traitement de la façade	Composition : Travées régulières Matériaux : Moellon calcaire
	Traitement de la toiture	Forme : 2 pans Matériaux : Tuile mécanique
	Dispositions particulières	<i>gardes de corps gardes-corps en fer forgé</i>
<b>Qualité paysagère &amp; écologique</b>	Espace libre : Présence	
	Espace paysager : Non renseigné	

**Issou**

Edifice patrimoine urbain et rural

78314\_PAT\_001

Nom : Villa Montalet

Typologie : Maison de notable

RUE DE SEINE

Etat : Bon et transformé

**PROTECTION :**  
*Remarquable*



<b>Génèse</b>	Villa bourgeoise de villégiature du XVIIIème siècle.
---------------	--

<b>Période de construction</b>	<i>Non renseigné</i> <i>XVIIIème</i>	<b>Intérêt</b>	Historique : OUI Architectural : Paysager : OUI
--------------------------------	---	----------------	---

**PRINCIPALES CARACTERISTIQUES**

<b>Morphologie &amp; Implantation des constructions</b>	Rapport à la rue : En recul	
	Rapport aux limites : Sur aucune limite	
	Autres éléments à préserver : Non renseigné	
	Gabarit : R+1+C	
<b>Qualité urbaine &amp; architecturale</b>	Traitement de la façade	Composition : Travées régulières Matériaux : Enduit
	Traitement de la toiture	Forme : 4 pans Matériaux : Ardoise
	Dispositions particulières	<i>clôture et portail en fer forgé, accès dans la villa par des marches, fenêtre de toit, huis avec une protection en fer forgé, façade avec apparence tourelle sur les côtés en surimpression,</i>
<b>Qualité paysagère &amp; écologique</b>	Espace libre : Présence	
	Espace paysager : Jardin intéressant	

**Issou**

Edifice patrimoine urbain et rural

78314\_PAT\_029

Nom : Lavoir et réservoir d'eau municipal

Typologie : *Patrimoine urbain et rural*

11 BIS RUE DES LAVANDIERES

Etat : Bon et transformé

**PROTECTION :**  
*Remarquable*

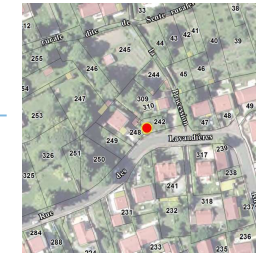

<b>Génèse</b>	Les lavoirs sont des dispositifs urbains et ruraux très présents sur le territoire. Ils participent au contexte constructif du XIXème siècle lié à la gestion de l'écoulement des eaux de pluie et de ruissellement.
---------------	--

<b>Période de construction</b>	<i>XIXème siècle</i>	<b>Intérêt</b>	Historique : OUI Architectural : OUI Paysager :
--------------------------------	----------------------	----------------	---

Dispositions particulières	<i>Non renseigné</i>
----------------------------	----------------------

**Issou**

Edifice patrimoine urbain et rural

78314\_PAT\_033

Nom : Souterrain du ru de Fontenay

Typologie : *Patrimoine urbain et rural*

1 RUE NATIONALE

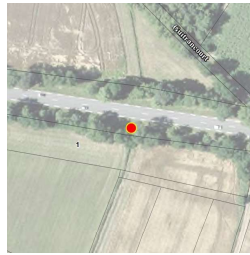

Etat : Bon et transformé

**PROTECTION :**  
*Remarquable*

<b>Genèse</b>	Canalisation créée pour faire traverser les eaux en provenance du ru de Fontenay sous le RD 190, en direction du fond de vallée. Ces eaux alimentent les mares des parcelles ZC 17 à 53.
---------------	--

<b>Période de construction</b>	<i>XIX<sup>ème</sup> siècle</i>	<b>Intérêt</b>	Historique : OUI Architectural : Paysager :
--------------------------------	---------------------------------	----------------	---

Dispositions particulières	<i>Tunnel avec voûte en pierre.</i>
----------------------------	-------------------------------------

**Issou**

Edifice patrimoine urbain et rural

78314\_PAT\_034

Nom : Souterrain traversant la butte de l'ancien chemin de fer

Typologie : *Patrimoine urbain et rural*

RUE NATIONALE



Etat : Bon et authentique

**PROTECTION :**  
*Remarquable*

<b>Genèse</b>	Dans les années entre les 2 guerres, une butte de terre a été créée pour permettre aux trains de l'entreprise Calcia de relier les carrières situées sur le plateau à l'usine de Gargenville. La butte descendait des carrières et tournait sur l'actuel site sportif de la rue de la gare pour longer la RD 191 jusqu'à Gargenville. Un passage piétonnier a ainsi été ouvert sous la butte pour permettre de traverser les voies. Il débouchait sur un chemin communale de part et d'autre.
---------------	---

<b>Période de construction</b>	<i>Non renseigné</i>	<b>Intérêt</b>	Historique : OUI Architectural : Paysager :
--------------------------------	----------------------	----------------	---

Dispositions particulières	<i>Tunnel avec voûte en pierre.</i>
----------------------------	-------------------------------------



**Issou**

Edifice patrimoine urbain et rural

78314\_PAT\_025

Nom : Pont

Typologie : *Patrimoine urbain et rural*

RUE DU PONT

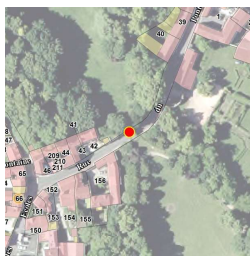

Etat : Bon et authentique **PROTECTION :**  
**Remarquable**

<b>Genèse</b>	Non renseigné
---------------	---------------

<b>Période de construction</b>	<i>XIXème siècle</i>	<b>Intérêt</b>	Historique : OUI Architectural : Paysager :
--------------------------------	----------------------	----------------	---

Dispositions particulières	<i>Mur de soutènement en pierre, ferronneries</i>
----------------------------	---

**Issou**

Ensemble bâti  
 78314\_PAT\_021  
 Nom : Ferme Defflube

Typologie : Corps de ferme  
 10 RUE DES ECOLES

Etat : Bon et transformé **PROTECTION :**  
*Remarquable*



<b>Genèse</b>	Non renseigné
---------------	---------------

<b>Période de construction</b>	<i>XIX<sup>e</sup> siècle</i>	<b>Intérêt</b>	Historique : OUI Architectural : OUI Paysager :
--------------------------------	-------------------------------	----------------	---

**PRINCIPALES CARACTERISTIQUES**

<b>Morphologie &amp; Implantation des constructions</b>	Rapport à la rue : Non concerné	
	Rapport aux limites : Non concerné	
	Autres éléments à préserver : Mur	
Gabarit : R+1+C		
<b>Qualité urbaine &amp; architecturale</b>	Traitement de la façade	Composition : Travées régulières Matériaux : Moellon calcaire
	Traitement de la toiture	Forme : 2 pans Matériaux : Tuile plate
	Dispositions particulières	<i>Non renseigné</i>
<b>Qualité paysagère &amp; écologique</b>	Espace libre : Présence	
	Espace paysager : Non renseigné	

**Issou**

Ensemble bâti  
 78314\_PAT\_014  
 Nom : Ferme Mansart

Typologie : Corps de ferme  
 51 RUE NATIONALE RD190

Etat : Bon et transformé **PROTECTION :**  
*Remarquable*

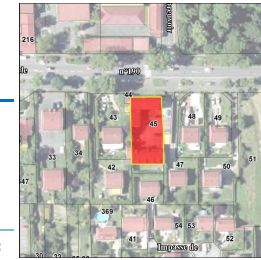

<b>Genèse</b>	Non renseigné
---------------	---------------

<b>Période de construction</b>	1850	<b>Intérêt</b>	Historique : OUI Architectural : Paysager :
--------------------------------	------	----------------	---

**PRINCIPALES CARACTERISTIQUES**

<b>Morphologie &amp; Implantation des constructions</b>	Rapport à la rue : Non concerné	
	Rapport aux limites : Non concerné	
	Autres éléments à préserver : Non renseigné	
Gabarit : R+2		
<b>Qualité urbaine &amp; architecturale</b>	Traitement de la façade	Composition : Travées régulières Matériaux : Moellon calcaire
	Traitement de la toiture	Forme : 2 pans Matériaux : Tuile mécanique
	Dispositions particulières	<i>ancienne plaque kilométrique + gardes-corps</i>
<b>Qualité paysagère &amp; écologique</b>	Espace libre : Présence	
	Espace paysager : Non renseigné	

## Issou

Ensemble bâti  
78314\_PAT\_027  
Nom : Ferme du Pont 2

Typologie : Corps de ferme  
1 RUE DU PONT

Etat : Bon et transformé **PROTECTION :**  
*Remarquable*



Genèse	Non renseigné
--------	---------------

Période de construction	XIX <sup>e</sup> siècle	Intérêt	Historique : OUI Architectural : Paysager :
-------------------------	-------------------------	---------	---

### PRINCIPALES CARACTERISTIQUES

Morphologie & Implantation des constructions	Rapport à la rue : Non concerné	
	Rapport aux limites : Non concerné	
	Autres éléments à préserver : Non renseigné	
	Gabarit : R+1	
Qualité urbaine & architecturale	Traitement de la façade	Composition : Travées irrégulières Matériaux : Enduit
	Traitement de la toiture	Forme : 2 pans Matériaux : Tuile mécanique
	Dispositions particulières	<i>Non renseigné</i>
Qualité paysagère & écologique	Espace libre : Présence	
	Espace paysager : Non renseigné	

## Issou

Ensemble bâti  
78314\_PAT\_024  
Nom : Ferme Rue Du Pont 1

Typologie : Corps de ferme  
5 RUE DU PONT

Etat : Bon et transformé **PROTECTION :**  
*Remarquable*



Genèse	Non renseigné
--------	---------------

Période de construction	XIX <sup>e</sup> siècle	Intérêt	Historique : OUI Architectural : Paysager :
-------------------------	-------------------------	---------	---

### PRINCIPALES CARACTERISTIQUES

Morphologie & Implantation des constructions	Rapport à la rue : Non concerné	
	Rapport aux limites : Non concerné	
	Autres éléments à préserver : Non renseigné	
	Gabarit : R+1+C	
Qualité urbaine & architecturale	Traitement de la façade	Composition : Travées régulières Matériaux : Enduit
	Traitement de la toiture	Forme : 2 pans Matériaux : Tuile mécanique
	Dispositions particulières	<i>Ouverture portail d'entrée avec toiture à deux pans en bois</i>
Qualité paysagère & écologique	Espace libre : Présence	
	Espace paysager : Non renseigné	

## Issou

Ensemble bâti

78314\_PAT\_023

Nom : Maison Belsoeur

Typologie : Corps de ferme

7 RUE DU PONT

Etat : Bon et transformé

**PROTECTION :**  
**Remarquable**

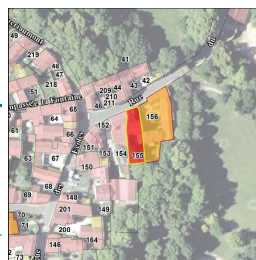

Genèse	Non renseigné
--------	---------------

Période de construction	XIX <sup>ème</sup> siècle	Intérêt	Historique : OUI Architectural : Paysager :
-------------------------	---------------------------	---------	---

### PRINCIPALES CARACTERISTIQUES

Morphologie & Implantation des constructions	Rapport à la rue : Non concerné	
	Rapport aux limites : Non concerné	
	Autres éléments à préserver : Non renseigné	
Gabarit : R+1		
Qualité urbaine & architecturale	Traitement de la façade	Composition : Travées régulières Matériaux : Enduit
	Traitement de la toiture	Forme : 2 pans Matériaux : Tuile mécanique
	Dispositions particulières	Non renseigné
Qualité paysagère & écologique	Espace libre : Présence	
	Espace paysager : Non renseigné	

## Issou

### Fiche de protection

**Deux ensembles patrimoniaux** : déterminés par la rue du Soleil Levant, la rue de l'Eglise, la rue du Pont, la rue des Ecoles, la rue du Carrefour et la rue de Caucrimont.

### Ensemble Cohérent Patrimonial

78314\_ECP\_001 // 78314\_ECP\_002

PRINCIPALES CARACTERISTIQUES	
Morphologie & Implantation des constructions	Rapport à la rue et aux limites : <i>Implantation à l'alignement des voies, sur une ou deux limites séparatives et sur un parcellaire de petite taille</i>
	Gabarit : <i>R+C ou R+1</i>
Qualité urbaine & architecturale	Traitement de la façade
	Composition : <i>travées irrégulières mais parfois très régulières</i>
	Matériaux : <i>moellons de pierre, enduit à la chaux</i>
	Traitement de la toiture
Qualité paysagère & écologique	Forme : <i>deux pans</i>
	Matériaux : <i>tuiles plates/mécaniques</i>
	Traitement des espaces libres : <i>présence de petits espaces paysagers à l'arrière des constructions, en fond de parcelle, mais de manière générale l'espace à l'arrière de la construction est très minéral</i>
	Clôture : <i>murs de clôture</i>

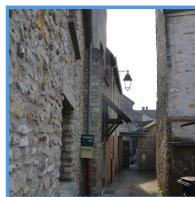

### OBJECTIF

L'objectif poursuivi est de protéger l'alignement de maisons créant un véritable front urbain et l'harmonie des matériaux, le tout contribuant à renforcer l'aspect village de ce quartier.

## ISSOU

78314\_ECP\_001 // 78314\_ECP\_002

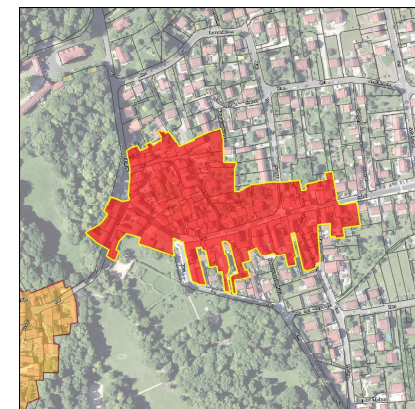
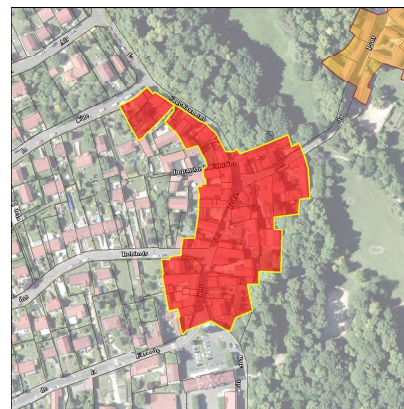

DISPOSITIONS PARTICULIERES		
Qualité urbaine & architecturale	Traitement de la façade	Décors : <i>les volets bois originaux et les linteaux sont à maintenir</i>
Qualité paysagère & écologique	Clôtures : <i>les murs de clôture et les ouvertures (porches) sont préservés</i>	Espaces libres : <i>les espaces paysagers sont préservés</i>