

Issou

Fiche de protection

Ensemble desservi par la rue de la Gare Etoile du Sud et la rue des Alizées

Ensemble Cohérent Urbain

78314_ECU_001

PRINCIPALES CARACTERISTIQUES					
Morphologie & Implantation des constructions	Rapport à la rue et aux limites : <i>les constructions respectent une continuité le long des voies, en bande et en recul de l'alignement de la voie, et sur au moins une limite séparative. Elles sont implantées sur un parcellaire de forme rectangulaire.</i>				
	Gabarit : R+C à R+2				
Qualité urbaine & architecturale	<table border="1"> <tr> <td>Traitement de la façade</td> <td> Composition : <i>travées régulières</i> Matériaux : <i>crépi avec des soubassements importants parfois constitués de briquettes</i> </td> </tr> <tr> <td>Traitement de la toiture</td> <td> Forme : <i>deux pans, faible pente</i> Matériaux : <i>tuiles brunes</i> </td> </tr> </table>	Traitement de la façade	Composition : <i>travées régulières</i> Matériaux : <i>crépi avec des soubassements importants parfois constitués de briquettes</i>	Traitement de la toiture	Forme : <i>deux pans, faible pente</i> Matériaux : <i>tuiles brunes</i>
	Traitement de la façade	Composition : <i>travées régulières</i> Matériaux : <i>crépi avec des soubassements importants parfois constitués de briquettes</i>			
Traitement de la toiture	Forme : <i>deux pans, faible pente</i> Matériaux : <i>tuiles brunes</i>				
Qualité paysagère & écologique	Traitement des espaces libres : <i>espace à l'avant minéral et végétalisé, jardin à l'arrière des constructions</i> Clôtures : <i>clôtures mixtes de faible taille</i>				

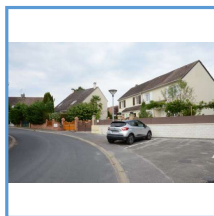
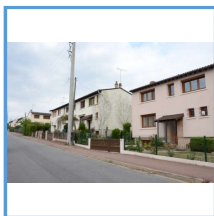

OBJECTIF

L'objectif poursuivi est de valoriser cet espace situé aux portes d'un espace agricole et constitué de constructions identiques, ayant la même morphologie urbaine.

Issou

78314_ECU_001

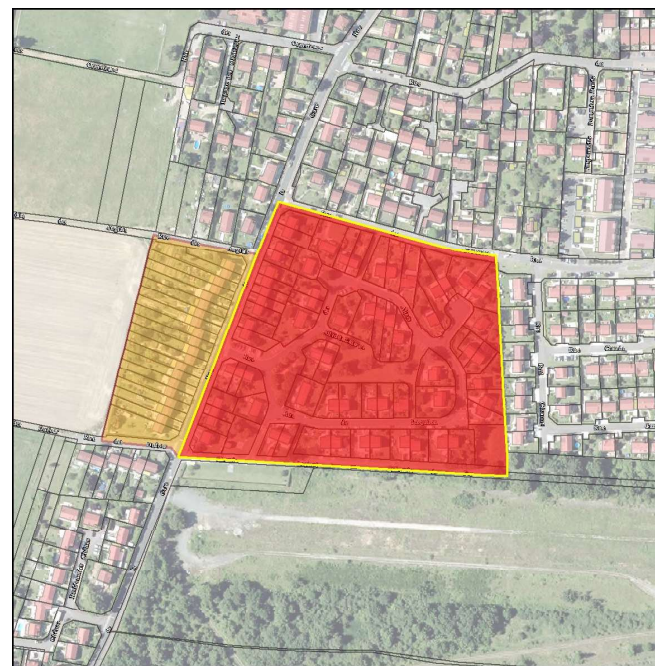

DISPOSITIONS PARTICULIERES

Qualité paysagère & écologique

Clôtures : *les clôtures sont doublées de haies*

Fiche de protection

Ensemble desservi par la rue de la Croix Mi-Voie, la rue des Traverses, la rue des Annesses Glas et la rue des Bouilloirs

Ensemble Cohérent Urbain

78314_ECU_002

PRINCIPALES CARACTERISTIQUES			
Morphologie & Implantation des constructions	Rapport à la rue et aux limites : <i>les constructions sont implantées sur des parcelles rectangulaires et en recul de la voie et sur une seule limite séparative</i> Gabarit : R+C à R+1		
Qualité urbaine & architecturale	Traitement de la façade <table border="1"> <tr> <td>Composition : <i>travées régulières</i></td> </tr> <tr> <td>Matériaux : <i>crépi de teinte claire</i> <i>menuiseries en bois</i></td> </tr> </table>	Composition : <i>travées régulières</i>	Matériaux : <i>crépi de teinte claire</i> <i>menuiseries en bois</i>
	Composition : <i>travées régulières</i>		
Matériaux : <i>crépi de teinte claire</i> <i>menuiseries en bois</i>			
	Traitement de la toiture <table border="1"> <tr> <td>Forme : <i>deux pans</i></td> </tr> <tr> <td>Matériaux : <i>tuiles brunes</i></td> </tr> </table>	Forme : <i>deux pans</i>	Matériaux : <i>tuiles brunes</i>
Forme : <i>deux pans</i>			
Matériaux : <i>tuiles brunes</i>			
Qualité paysagère & écologique	Traitement des espaces libres : <i>espace à l'avant minéral et parfois végétalisé et jardin à l'arrière des constructions</i> Clôtures : <i>les clôtures souvent constituées de haies donnent un aspect paysager au quartier</i>		



OBJECTIF

L'objectif poursuivi est de valoriser cet espace pavillonnaire situé face à un espace paysager et qui se démarque notamment par ses constructions identiques rue des Annesses Glas.

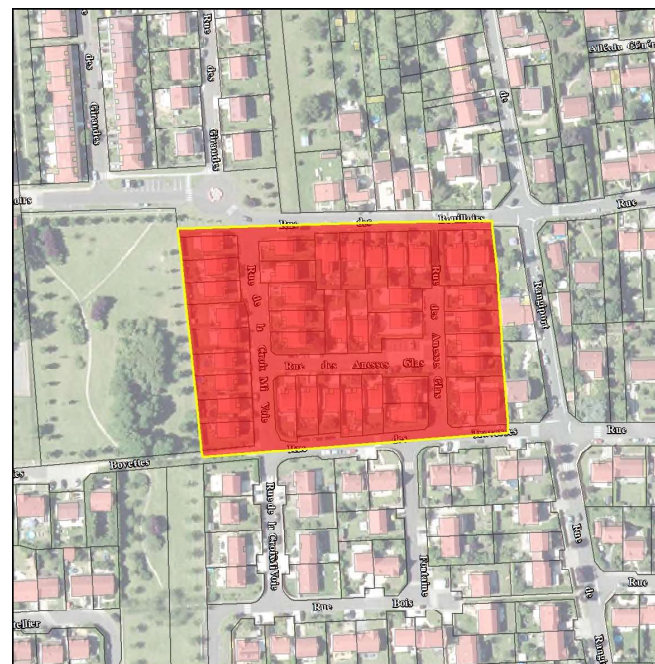

DISPOSITIONS PARTICULIERES

Qualité paysagère & écologique

Clôtures : *les clôtures sur voie sont en harmonie avec celles du quartier et l'aspect végétalisé est privilégié*

Issou

Fiche de protection

Ensemble desservi par la rue de la Gare Etoile du Sud

Ensemble Cohérent Urbain

78314_ECU_003

PRINCIPALES CARACTERISTIQUES

Morphologie & Implantation des constructions	Rapport à la rue et aux limites : <i>les constructions respectent une continuité le long des voies, en bande et en recul de la voie, et sur les deux limites séparatives. Elles sont implantées sur un parcellaire longiligne et présentent des façades sur rue étroites.</i>	
	Gabarit : R+1, R+1+C	
Qualité urbaine & architecturale	Traitement de la façade	Composition : travées régulières Matériaux : <i>crépi</i> <i>volets bois</i>
	Traitement de la toiture	Forme : <i>deux pans, chiens assis</i> Matériaux : <i>tuiles brunes</i>
Qualité paysagère & écologique	Traitement des espaces libres : <i>espace à l'avant ouvert non clos en totalité ou jardin à l'arrière des constructions</i>	
	Clôtures : <i>absence de clôture ou clôture mixte ou végétale basse</i>	

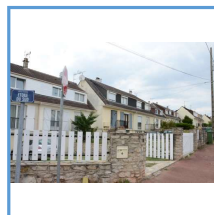
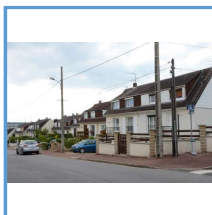

OBJECTIF

L'objectif poursuivi est de valoriser cet espace situé aux portes d'un espace agricole et constitué de constructions identiques, ayant la même morphologie urbaine et dont l'espace à l'avant est ouvert sur l'espace public.

Issou

78314_ECU_003



DISPOSITIONS PARTICULIERES

Morphologie & Implantation des constructions	Rapport aux limites : <i>Seules les annexes et les extensions de petite taille situées à l'arrière de la construction peuvent être implantées sur une seule limite séparative</i>	
	Traitement de la façade	Décor : <i>les volets en bois et les chiens assis sont préservés</i>
Qualité paysagère & écologique	Clôtures : <i>Les espaces sur voie peuvent rester ouvert ; s'ils sont fermés, les haies sont à privilégier</i>	

Issou

Fiche de protection

Ensemble desservi par la rue du 8 mai 1945

Ensemble Cohérent Urbain

78314_ECU_005

PRINCIPALES CARACTERISTIQUES

Morphologie & Implantation des constructions	Rapport à la rue et aux limites : <i>les constructions respectent une continuité le long des voies, en bande et implantées sur les deux limites séparatives sauf pour les deux constructions aux extrémités de la rue implantées sur une seule limite séparative.</i> <i>Elles sont implantées sur un parcellaire de petite taille et longiligne</i>	
	Gabarit : <i>R+1 avec garage intégré</i>	
Qualité urbaine & architecturale	Traitement de la façade	Composition : <i>travées régulières</i> Matériaux : <i>crépi variant de l'ocre au rosé</i> <i>menuiseries de couleurs variables</i>
	Traitement de la toiture	Forme : <i>deux pans</i> Matériaux : <i>tuiles brunes</i>
Qualité paysagère & écologique	Traitement des espaces libres : <i>espace minéral à l'avant et jardin à l'arrière des constructions.</i>	
	Clôtures : <i>les clôtures sont constituées de murs crépis</i>	

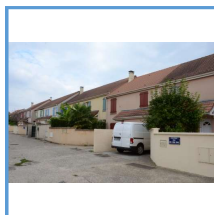

OBJECTIF

L'objectif poursuivi est de valoriser cet espace constitué de constructions identiques, ayant la même morphologie urbaine et se distinguant uniquement par les teintes des matériaux.

Issou

78314_ECU_005



DISPOSITIONS PARTICULIERES

Qualité urbaine & architecturale	Traitement de la façade	Matériaux : <i>les volets sont préservés et leurs couleurs en harmonie avec celles des constructions voisines</i>
Qualité paysagère & écologique	Clôtures : <i>les clôtures sur voie sont réalisées avec un mur enduit ou une haie</i>	

FICHES DE PROTECTION PATRIMONIALE

JAMBVILLE

SOMMAIRE DETAILLE

Edifice, Patrimoine Urbain et Rural (EPUR)

EDIFICE

ADRESSE	N° RUE	PAGE	IDENTIFIANT
BERNON (ROUTE DE LA)	41	1513	78317_PAT_053
BERNON (ROUTE DE LA)	121	1514	78317_PAT_031
HAZAY (CHEMIN DU)	43	1515	78317_PAT_016
HAZAY (CHEMIN DU)	60	1516	78317_PAT_050
HAZAY (CHEMIN DU)	66	1517	78317_PAT_023
HAZAY (CHEMIN DU)	74	1518	78317_PAT_019
HAZAY (CHEMIN DU)	87	1519	78317_PAT_052
MESSE (CHEMIN DE LA)		1520	78317_PAT_015
MOUSTIER (RUE DU)	35	1521	78317_PAT_044
MOUSTIER (RUE DU)	38	1522	78317_PAT_001
MOUSTIER (RUE DU)	40	1523	78317_PAT_046
MOUSTIER (RUE DU)	41	1524	78317_PAT_038
MOUSTIER (RUE DU)	46	1525	78317_PAT_043
MOUSTIER (RUE DU)	62	1526	78317_PAT_003
NOQUETS (CHEMIN DES)	24	1527	78317_PAT_034
PISSOTTE (RUE DE LA)	21	1528	78317_PAT_035
TILLEULS (RUE DES)	2	1529	78317_PAT_039
TILLEULS (RUE DES)	14	1530	78317_PAT_004
TILLEULS (RUE DES)	18	1531	78317_PAT_042
TILLEULS (RUE DES)		1532	78317_PAT_026

PATRIMOINE URBAIN ET RURAL

ADRESSE	N° RUE	PAGE	IDENTIFIANT
CROIX RIBLET (ROUTE DE LA)		1533	78317_PAT_022
HAZAY (CHEMIN DU)		1534	78317_PAT_049
MESSE (CHEMIN DE LA)		1535	78317_PAT_030
PISSOTTE (CHEMIN DE LA)		1536	78317_PAT_028
TILLEULS (RUE DES)		1537	78317_PAT_025

Ensembles bâtis (EB)

ADRESSE	N° RUE	PAGE	IDENTIFIANT
BOUT GUYOU (CHEMIN DU)	114	1539	78317_PAT_033
DAMPLY (CHEMIN DE)	66	1540	78317_PAT_041
HAZAY (CHEMIN DU)	19	1541	78317_PAT_037
HAZAY (CHEMIN DU)	89	1542	78317_PAT_040
MOULIN (CHEMIN DU)	1	1543	78317_PAT_051
TILLEULS (RUE DES)	8	1544	78317_PAT_047

Jambville

Edifice patrimoine urbain et rural

78317_PAT_053

Nom : Moulin des Roches

Typologie : Maison rurale

41 ROUTE DE LA BERNON



Etat : Bon et transformé **PROTECTION :**
Remarquable

Genèse	Ce moulin est situé en milieu de parcelle. Il n'est pas visible de la rue.
--------	--

Période de construction	<i>Non renseigné</i>	Intérêt	Historique : OUI Architectural : Paysager :
-------------------------	----------------------	---------	---

PRINCIPALES CARACTERISTIQUES

Morphologie & Implantation des constructions	Rapport à la rue : En recul	
	Rapport aux limites : Sur aucune limite	
	Autres éléments à préserver : Non renseigné	
	Gabarit : R+1+C	
Qualité urbaine & architecturale	Traitement de la façade	Composition : Travées régulières Matériaux : Enduit
	Traitement de la toiture	Forme : 2 pans Matériaux : Tuile plate
	Dispositions particulières	<i>Non renseigné</i>
Qualité paysagère & écologique	Espace libre : Présence	
	Espace paysager : Jardin intéressant	

Jambville

Edifice patrimoine urbain et rural

78317_PAT_031

Nom : Moulin des Rigoles

Typologie : Maison rurale

121 ROUTE DE LA BERNON



Etat : Bon et transformé **PROTECTION :**
Remarquable

Genèse	Non renseigné
--------	---------------

Période de construction	<i>Non renseigné</i>	Intérêt	Historique : OUI Architectural : Paysager :
-------------------------	----------------------	---------	---

PRINCIPALES CARACTERISTIQUES

Morphologie & Implantation des constructions	Rapport à la rue : En recul	
	Rapport aux limites : Sur aucune limite	
	Autres éléments à préserver : Non renseigné	
	Gabarit : R+2+C	
Qualité urbaine & architecturale	Traitement de la façade	Composition : Travées irrégulières Matériaux : Enduit
	Traitement de la toiture	Forme : 2 pans Matériaux : Tuile plate
	Dispositions particulières	<i>Non renseigné</i>
Qualité paysagère & écologique	Espace libre : Présence	
	Espace paysager : Non renseigné	

Jambville

Edifice patrimoine urbain et rural

78317_PAT_016

Nom : Maison de bourg

Typologie : Maison de bourg

43 CHEMIN DU HAZAY

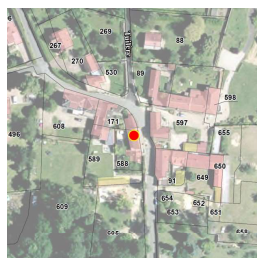

Etat : Bon et transformé

PROTECTION :
Remarquable

Genèse	Non renseigné
---------------	---------------

Période de construction	<i>Non renseigné</i>	Intérêt	Historique : OUI Architectural : Paysager :
--------------------------------	----------------------	----------------	---

PRINCIPALES CARACTERISTIQUES

Morphologie & Implantation des constructions	Rapport à la rue : Aligné	
	Rapport aux limites : Sur une limite (1 côté)	
	Autres éléments à préserver : Non renseigné	
	Gabarit : R+1+C	
Qualité urbaine & architecturale	Traitement de la façade	Composition : Travées irrégulières Matériaux : Enduit
	Traitement de la toiture	Forme : 2 pans Matériaux : Tuile mécanique
	Dispositions particulières	<i>Ancre</i>
Qualité paysagère & écologique	Espace libre : Présence	
	Espace paysager : Non renseigné	

Jambville

Edifice patrimoine urbain et rural

78317_PAT_050

Nom : Maison rurale

Typologie : Maison rurale

60 CHEMIN DU HAZAY



Etat : Dégradé

PROTECTION :
Remarquable

Genèse	Non renseigné
---------------	---------------

Période de construction	<i>Non renseigné</i>	Intérêt	Historique : OUI Architectural : Paysager :
--------------------------------	----------------------	----------------	---

PRINCIPALES CARACTERISTIQUES

Morphologie & Implantation des constructions	Rapport à la rue : En recul	
	Rapport aux limites : Sur une limite (1 côté)	
	Autres éléments à préserver : Non renseigné	
	Gabarit : R+1+C	
Qualité urbaine & architecturale	Traitement de la façade	Composition : Travées régulières Matériaux : Enduit
	Traitement de la toiture	Forme : 4 pans Matériaux : Tuile mécanique
	Dispositions particulières	<i>Non renseigné</i>
Qualité paysagère & écologique	Espace libre : Présence	
	Espace paysager : Non renseigné	

Jambville

Edifice patrimoine urbain et rural

78317_PAT_023

Nom : Maison rurale

Typologie : Maison rurale

66 CHEMIN DU HAZAY

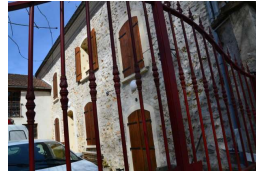

Etat : Bon et transformé

PROTECTION :
Remarquable

Genèse	Non renseigné
---------------	---------------

Période de construction	<i>Non renseigné</i>	Intérêt	Historique : OUI Architectural : Paysager :
--------------------------------	----------------------	----------------	---

PRINCIPALES CARACTERISTIQUES

Morphologie & Implantation des constructions	Rapport à la rue : Aligné	
	Rapport aux limites : Sur les deux limites au moins (2 côtés ou plus)	
	Autres éléments à préserver : Non renseigné	
	Gabarit : R+1+C	
Qualité urbaine & architecturale	Traitement de la façade	Composition : Travées irrégulières Matériaux : Moellon calcaire
	Traitement de la toiture	Forme : 2 pans Matériaux : Tuile mécanique
	Dispositions particulières	<i>Non renseigné</i>
Qualité paysagère & écologique	Espace libre : Présence	
	Espace paysager : Non renseigné	

Jambville

Edifice patrimoine urbain et rural

78317_PAT_019

Nom : Le Neriquet

Typologie : Maison de notable

74 CHEMIN DU HAZAY

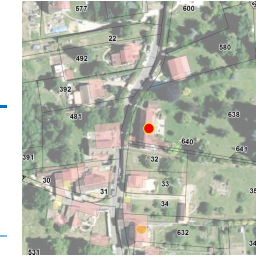

Etat : Bon et authentique

PROTECTION :
Remarquable

Genèse	Non renseigné
---------------	---------------

Période de construction	<i>Non renseigné</i>	Intérêt	Historique : OUI Architectural : OUI Paysager :
--------------------------------	----------------------	----------------	---

PRINCIPALES CARACTERISTIQUES

Morphologie & Implantation des constructions	Rapport à la rue : En recul	
	Rapport aux limites : Sur une limite (1 côté)	
	Autres éléments à préserver : Non renseigné	
	Gabarit : R+1+C	
Qualité urbaine & architecturale	Traitement de la façade	Composition : Travées régulières Matériaux : Enduit
	Traitement de la toiture	Forme : 2 pans Matériaux : Tuile mécanique
	Dispositions particulières	<i>corniche moulurée, linteaux saillants et moulurés, bandeaux, pilastres, décor sur le faite du toit-Mur bahut en meulière avec piliers de brique et meulière. Portail et porte piétonne</i>
Qualité paysagère & écologique	Espace libre : Présence	
	Espace paysager : Non renseigné	

Jambville

Edifice patrimoine urbain et rural

78317_PAT_052

Nom : Pavillon

Typologie : Pavillon

87 CHEMIN DU HAZAY

Etat : Bon et transformé

PROTECTION :
Remarquable

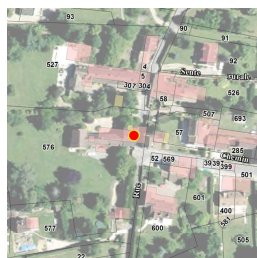

Génèse

Ce bâtiment en L comprend une petite entreprise de menuiserie et une habitation. Le bâtiment en retour d'équerre est légèrement plus haut que le premier. L'espace donné à l'habitat est modeste, et possède une porte et deux fenêtres. La propriété comprend également la cour centrale, ainsi qu'un long jardin à l'arrière. Cette haute maison, de deux niveaux et combles brisés, a pignon sur rue. La structure de cette maison est surprenante dans le village.

Période de construction

XXème siècle

Intérêt

Historique :
Architectural : OUI
Paysager :

PRINCIPALES CARACTERISTIQUES

Morphologie & Implantation des constructions	Rapport à la rue : Aligné	
	Rapport aux limites : Sur aucune limite	
	Autres éléments à préserver : Ouverture	
	Gabarit : R+2+C	
Qualité urbaine & architecturale	Traitement de la façade	Composition : Travées irrégulières Matériaux : Enduit
	Traitement de la toiture	Forme : 2 pans Matériaux : Tuile plate
	Dispositions particulières	escaliers
Qualité paysagère & écologique	Espace libre : Présence	
	Espace paysager : Non renseigné	

Jambville

Edifice patrimoine urbain et rural

78317_PAT_015

Nom : Maison rurale

Typologie : Maison rurale

CHEMIN DE LA MESSE

Etat : Bon et transformé

PROTECTION :
Remarquable

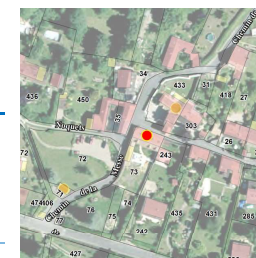

Génèse

Mur de clôture en moellon enduit avec chaperon de tuiles mécaniques, porche couvert

Période de construction

Non renseigné

Intérêt

Historique : OUI
Architectural :
Paysager : OUI

PRINCIPALES CARACTERISTIQUES

Morphologie & Implantation des constructions	Rapport à la rue : Aligné	
	Rapport aux limites : Sur une limite (1 côté)	
	Autres éléments à préserver : Non renseigné	
	Gabarit : R+1+C	
Qualité urbaine & architecturale	Traitement de la façade	Composition : Travées irrégulières Matériaux : Moellon calcaire
	Traitement de la toiture	Forme : 2 pans Matériaux : Tuile plate
	Dispositions particulières	Non renseigné
Qualité paysagère & écologique	Espace libre : Présence	
	Espace paysager : Jardin intéressant	

Jambville

Edifice patrimoine urbain et rural

78317_PAT_044

Nom : Maison rurale

Typologie : Maison rurale

35 RUE DU MOUSTIER

Etat : Bon et authentique

PROTECTION :
Remarquable



Genèse	Non renseigné
---------------	---------------

Période de construction	<i>Non renseigné</i>	Intérêt	Historique : OUI Architectural : Paysager :
--------------------------------	----------------------	----------------	---

PRINCIPALES CARACTERISTIQUES

Morphologie & Implantation des constructions	Rapport à la rue : Aligné	
	Rapport aux limites : Sur une limite (1 côté)	
	Autres éléments à préserver : Non renseigné	
Gabarit : R+1		
Qualité urbaine & architecturale	Traitement de la façade	Composition : Travées irrégulières Matériaux : Moellon calcaire
	Traitement de la toiture	Forme : 2 pans Matériaux : Tuile plate
	Dispositions particulières	<i>Non renseigné</i>
Qualité paysagère & écologique	Espace libre : Présence Espace paysager : Non renseigné	

Jambville

Edifice patrimoine urbain et rural

78317_PAT_001

Nom : Maison rurale

Typologie : Maison rurale

38 RUE DU MOUSTIER

Etat : Bon et transformé

PROTECTION :
Remarquable



Genèse	Non renseigné
---------------	---------------

Période de construction	<i>Non renseigné</i>	Intérêt	Historique : OUI Architectural : Paysager :
--------------------------------	----------------------	----------------	---

PRINCIPALES CARACTERISTIQUES

Morphologie & Implantation des constructions	Rapport à la rue : En recul	
	Rapport aux limites : Sur les deux limites au moins (2 côtés ou plus)	
	Autres éléments à préserver : Mur	
Gabarit : R+1+C		
Qualité urbaine & architecturale	Traitement de la façade	Composition : Travées régulières Matériaux : Moellon calcaire
	Traitement de la toiture	Forme : 2 pans Matériaux : Tuile mécanique
	Dispositions particulières	<i>Non renseigné</i>
Qualité paysagère & écologique	Espace libre : Présence Espace paysager : Non renseigné	

Jambville

Edifice patrimoine urbain et rural

78317_PAT_046

Nom : Foyer du Moulin Vert

Typologie : Maison rurale

40 RUE DU MOUSTIER

Etat : Bon et transformé

PROTECTION :
Remarquable

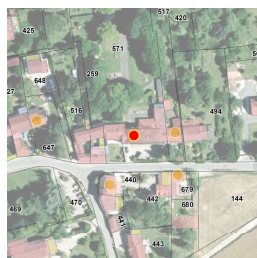

Genèse	Civil et religieux
---------------	--------------------

Période de construction	<i>Non renseigné</i>	Intérêt	Historique : OUI Architectural : Paysager :
--------------------------------	----------------------	----------------	---

PRINCIPALES CARACTERISTIQUES

Morphologie & Implantation des constructions	Rapport à la rue : En recul	
	Rapport aux limites : Sur les deux limites au moins (2 côtés ou plus)	
	Autres éléments à préserver : Non renseigné	
	Gabarit : R+3	
Qualité urbaine & architecturale	Traitement de la façade	Composition : Travées régulières Matériaux : Moellon calcaire
	Traitement de la toiture	Forme : 2 pans Matériaux : Tuile plate
	Dispositions particulières	<i>Non renseigné</i>
Qualité paysagère & écologique	Espace libre : Présence	
	Espace paysager : Non renseigné	

Jambville

Edifice patrimoine urbain et rural

78317_PAT_038

Nom : Maison de bourg

Typologie : Maison de bourg

41 RUE DU MOUSTIER

Etat : Moyen

PROTECTION :
Remarquable



Genèse	Non renseigné
---------------	---------------

Période de construction	<i>Non renseigné</i>	Intérêt	Historique : OUI Architectural : Paysager :
--------------------------------	----------------------	----------------	---

PRINCIPALES CARACTERISTIQUES

Morphologie & Implantation des constructions	Rapport à la rue : En recul	
	Rapport aux limites : Sur une limite (1 côté)	
	Autres éléments à préserver : Mur	
	Gabarit : R+1+C	
Qualité urbaine & architecturale	Traitement de la façade	Composition : Travées régulières Matériaux : Composée
	Traitement de la toiture	Forme : 4 pans Matériaux : Tuile plate
	Dispositions particulières	<i>corniche moulurée</i>
Qualité paysagère & écologique	Espace libre : Présence	
	Espace paysager : Non renseigné	

Jambville

Edifice patrimoine urbain et rural

78317_PAT_043

Nom : Maison rurale

Typologie : Maison rurale

46 RUE DU MOUSTIER



Etat : Bon et authentique

PROTECTION :
Remarquable

Genèse	Non renseigné
---------------	---------------

Période de construction	<i>Non renseigné</i>	Intérêt	Historique : OUI Architectural : OUI Paysager :
--------------------------------	----------------------	----------------	---

PRINCIPALES CARACTERISTIQUES

Morphologie & Implantation des constructions	Rapport à la rue : En recul	
	Rapport aux limites : Sur une limite (1 côté)	
	Autres éléments à préserver : Mur	
Gabarit : R+2+C		
Qualité urbaine & architecturale	Traitement de la façade	Composition : Travées irrégulières Matériaux : Moellon calcaire
	Traitement de la toiture	Forme : 2 pans Matériaux : Tuile plate
	Dispositions particulières	<i>Non renseigné</i>
Qualité paysagère & écologique	Espace libre : Présence	
	Espace paysager : Non renseigné	

Jambville

Edifice patrimoine urbain et rural

78317_PAT_003

Nom : Maison de bourg

Typologie : Maison de bourg

62 RUE DU MOUSTIER



Etat : Bon et transformé

PROTECTION :
Remarquable

Genèse	Non renseigné
---------------	---------------

Période de construction	<i>Non renseigné</i>	Intérêt	Historique : OUI Architectural : Paysager :
--------------------------------	----------------------	----------------	---

PRINCIPALES CARACTERISTIQUES

Morphologie & Implantation des constructions	Rapport à la rue : Aligné	
	Rapport aux limites : Sur les deux limites au moins (2 côtés ou plus)	
	Autres éléments à préserver : Non renseigné	
Gabarit : R+2+C		
Qualité urbaine & architecturale	Traitement de la façade	Composition : Travées irrégulières Matériaux : Composée
	Traitement de la toiture	Forme : 2 pans Matériaux : Tuile mécanique
	Dispositions particulières	<i>Non renseigné</i>
Qualité paysagère & écologique	Espace libre : Présence	
	Espace paysager : Non renseigné	

Jambville

Edifice patrimoine urbain et rural

78317_PAT_034

Nom : Bâtiment agricole

Typologie : Bâtiment agricole

24 CHEMIN DES NOQUETS

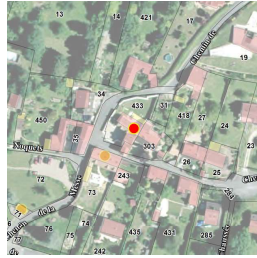

Etat : Bon et transformé

PROTECTION :
Remarquable

Genèse	Une grange en retour d'équerre
---------------	--------------------------------

Période de construction	<i>Non renseigné</i>	Intérêt	Historique : OUI Architectural : Paysager :
--------------------------------	----------------------	----------------	---

PRINCIPALES CARACTERISTIQUES

Morphologie & Implantation des constructions	Rapport à la rue : En recul	
	Rapport aux limites : Sur une limite (1 côté)	
	Autres éléments à préserver : Non renseigné	
Gabarit : R+1+C		
Qualité urbaine & architecturale	Traitement de la façade	Composition : Travées régulières Matériaux : Moellon calcaire
	Traitement de la toiture	Forme : 2 pans Matériaux : Tuile plate
	Dispositions particulières	<i>Non renseigné</i>
Qualité paysagère & écologique	Espace libre : Présence	
	Espace paysager : Non renseigné	

Jambville

Edifice patrimoine urbain et rural

78317_PAT_035

Nom : Maison rurale

Typologie : Maison rurale

21 RUE DE LA PISSOTTE



Etat : Bon et authentique

PROTECTION :
Remarquable

Genèse	Une petite grange en retour avec toiture en tuiles plates. Mur de clôture avec chaperon de tuiles plates. Portail
---------------	---

Période de construction	<i>Non renseigné</i>	Intérêt	Historique : OUI Architectural : OUI Paysager :
--------------------------------	----------------------	----------------	---

PRINCIPALES CARACTERISTIQUES

Morphologie & Implantation des constructions	Rapport à la rue : Aligné	
	Rapport aux limites : Sur les deux limites au moins (2 côtés ou plus)	
	Autres éléments à préserver : Non renseigné	
Gabarit : R+1+C		
Qualité urbaine & architecturale	Traitement de la façade	Composition : Travées irrégulières Matériaux : Moellon calcaire
	Traitement de la toiture	Forme : 2 pans Matériaux : Tuile mécanique
	Dispositions particulières	<i>Non renseigné</i>
Qualité paysagère & écologique	Espace libre : Présence	
	Espace paysager : Non renseigné	

Jambville

Edifice patrimoine urbain et rural

78317_PAT_039

Nom : Maison de bourg

Typologie : Maison de bourg

2 RUE DES TILLEULS

Etat : Moyen

PROTECTION :
Remarquable

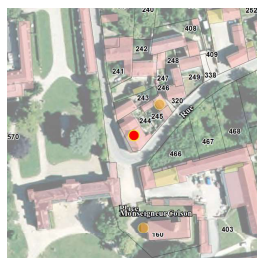

Genèse	Non renseigné
---------------	---------------

Période de construction	<i>Non renseigné</i>	Intérêt	Historique : OUI Architectural : Paysager :
--------------------------------	----------------------	----------------	---

PRINCIPALES CARACTERISTIQUES

Morphologie & Implantation des constructions	Rapport à la rue : Aligné	
	Rapport aux limites : Sur une limite (1 côté)	
	Autres éléments à préserver : Façade	
	Gabarit : R+1+C	
Qualité urbaine & architecturale	Traitement de la façade	Composition : Travées irrégulières
		Matériaux : Enduit
	Traitement de la toiture	Forme : 2 pans
		Matériaux : Tuile plate
Dispositions particulières	<i>soubassement, appuis métalliques, encre</i>	
Qualité paysagère & écologique	Espace libre : Présence	
	Espace paysager : Non renseigné	

Jambville

Edifice patrimoine urbain et rural

78317_PAT_004

Nom : Maison de bourg

Typologie : Maison de bourg

14 RUE DES TILLEULS

Etat : Moyen

PROTECTION :
Remarquable

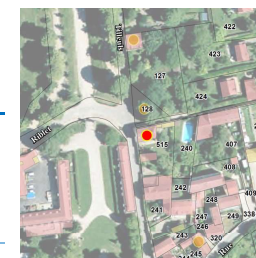

Genèse	Non renseigné
---------------	---------------

Période de construction	<i>Non renseigné</i>	Intérêt	Historique : OUI Architectural : Paysager :
--------------------------------	----------------------	----------------	---

PRINCIPALES CARACTERISTIQUES

Morphologie & Implantation des constructions	Rapport à la rue : Aligné	
	Rapport aux limites : Sur une limite (1 côté)	
	Autres éléments à préserver : Mur	
	Gabarit : R+1+C	
Qualité urbaine & architecturale	Traitement de la façade	Composition : Travées régulières
		Matériaux : Enduit
	Traitement de la toiture	Forme : 2 pans
		Matériaux : Tuile mécanique
Dispositions particulières	<i>Non renseigné</i>	
Qualité paysagère & écologique	Espace libre : Présence	
	Espace paysager : Non renseigné	

Jambville

Edifice patrimoine urbain et rural

78317_PAT_042

Nom : Presbytère

Typologie : Patrimoine urbain et rural

18 RUE DES TILLEULS

Etat : Bon et authentique

PROTECTION :
Remarquable

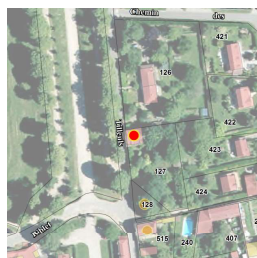

Genèse	Non renseigné
---------------	---------------

Période de construction	<i>Non renseigné</i>	Intérêt	Historique : OUI Architectural : OUI Paysager : OUI
--------------------------------	----------------------	----------------	---

PRINCIPALES CARACTERISTIQUES

Morphologie & Implantation des constructions	Rapport à la rue : Aligné	
	Rapport aux limites : Sur une limite (1 côté)	
	Autres éléments à préserver : Non renseigné	
	Gabarit : R+1+C	
Qualité urbaine & architecturale	Traitement de la façade	Composition : Travées régulières Matériaux : Pierre meulière
	Traitement de la toiture	Forme : 2 pans Matériaux : Tuile mécanique
	Dispositions particulières	<i>Décors : linteaux de brique et pierre-Autre : croix au-dessus de la porte d'entrée - Mur de clôture en meulière avec porte piétonne, prolongé par une grille</i>
Qualité paysagère & écologique	Espace libre : Présence	
	Espace paysager : Jardin intéressant	

Jambville

Edifice patrimoine urbain et rural

78317_PAT_026

Nom : Église Notre-Dame de Jambville

Typologie : Patrimoine urbain et rural

RUE DES TILLEULS

Etat : Bon et authentique

PROTECTION :
Remarquable



Genèse	Non renseigné
---------------	---------------

Période de construction	<i>Non renseigné</i>	Intérêt	Historique : OUI Architectural : Paysager :
--------------------------------	----------------------	----------------	---

PRINCIPALES CARACTERISTIQUES

Morphologie & Implantation des constructions	Rapport à la rue : En recul	
	Rapport aux limites : Sur aucune limite	
	Autres éléments à préserver : Petit patrimoine	
	Gabarit : HORS GABARIT	
Qualité urbaine & architecturale	Traitement de la façade	Composition : Travées régulières Matériaux : Pierre de taille
	Traitement de la toiture	Forme : Complexe Matériaux : Tuile plate
	Dispositions particulières	<i>Non renseigné</i>
Qualité paysagère & écologique	Espace libre : Non renseigné	
	Espace paysager : Non renseigné	

Jambville

Edifice patrimoine urbain et rural

78317_PAT_022

Nom : CROIX RIBLET

Typologie : *Patrimoine urbain et rural*

ROUTE DE LA CROIX RIBLET



Etat : Bon et authentique **PROTECTION :**
Remarquable

Genèse	Intérêt communal
---------------	------------------

Période de construction	<i>Non renseigné</i>	Intérêt	Historique : OUI Architectural : Paysager :
--------------------------------	----------------------	----------------	---

Dispositions particulières	<i>Non renseigné</i>
----------------------------	----------------------

Jambville

Edifice patrimoine urbain et rural

78317_PAT_049

Nom : Pigeonnier De La Ferme Du Hazay

Typologie : *Patrimoine urbain et rural*

CHEMIN DU HAZAY



Etat : Bon et transformé **PROTECTION :**
Remarquable

Genèse	XIXème siècle : ferme reconstruite par le Comte Vitali
---------------	--

Période de construction	<i>XIXème siècle</i>	Intérêt	Historique : OUI Architectural : Paysager :
--------------------------------	----------------------	----------------	---

Dispositions particulières	<i>Non renseigné</i>
----------------------------	----------------------

Jambville

Edifice patrimoine urbain et rural

78317_PAT_030

Nom : Lavoir

Typologie : *Patrimoine urbain et rural*

CHEMIN DE LA MESSE

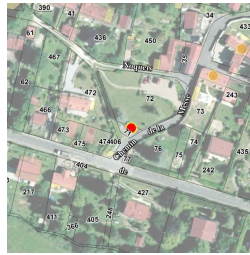

Etat : Bon et transformé

PROTECTION :
Remarquable

Genèse	Intérêt communal
---------------	------------------

Période de construction	<i>Non renseigné</i>	Intérêt	Historique : OUI Architectural : Paysager :
--------------------------------	----------------------	----------------	---

Dispositions particulières	<i>Non renseigné</i>
----------------------------	----------------------

Jambville

Edifice patrimoine urbain et rural

78317_PAT_028

Nom : Ancien Lavoir

Typologie : *Patrimoine urbain et rural*

CHEMIN DE LA PISSOTTE



Etat : Bon et transformé

PROTECTION :
Remarquable

Genèse	Les lavoirs sont des dispositifs urbains et ruraux très présents sur le territoire. Ils participent au contexte constructif du XIXème siècle lié à la gestion de l'écoulement des eaux de pluie et de ruissellement.
---------------	--

Période de construction	<i>Non renseigné</i>	Intérêt	Historique : OUI Architectural : Paysager :
--------------------------------	----------------------	----------------	---

Dispositions particulières	<i>Non renseigné</i>
----------------------------	----------------------

Jambville

Edifice patrimoine urbain et rural

78317_PAT_025

Nom : Croix

Typologie : *Patrimoine urbain et rural*

RUE DES TILLEULS

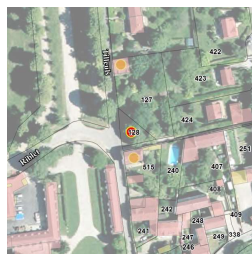

Etat : Bon et authentique **PROTECTION :**
Remarquable

Genèse	Les croix y compris les croix pattées sont une des particularités du territoire et notamment du Vexin . Ces croix monolithiques datent généralement du Xème, XIIème et XIIIème siècles.
---------------	---

Période de construction	<i>Non renseigné</i>	Intérêt	Historique : OUI Architectural : Paysager :
--------------------------------	----------------------	----------------	---

Dispositions particulières	<i>Non renseigné</i>
----------------------------	----------------------

Jambville

Ensemble bâti

78317_PAT_033

Nom : Corps de ferme

Typologie : Corps de ferme

114 CHEMIN DU BOUT GUYOU

Etat : Dégradé

PROTECTION :
Remarquable

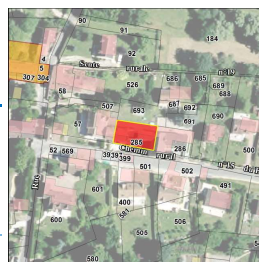

Genèse	Non renseigné
--------	---------------

Période de construction	Non renseigné	Intérêt	Historique : OUI Architectural : Paysager :
-------------------------	---------------	---------	---

PRINCIPALES CARACTERISTIQUES

Morphologie & Implantation des constructions	Rapport à la rue : Non concerné	
	Rapport aux limites : Non concerné	
	Autres éléments à préserver : Non renseigné	
	Gabarit : R+2	
Qualité urbaine & architecturale	Traitement de la façade	Composition : Travées régulières Matériaux : Moellon calcaire
	Traitement de la toiture	Forme : 2 pans Matériaux : Tuile mécanique
	Dispositions particulières	corniche de plâtre
Qualité paysagère & écologique	Espace libre : Présence	
	Espace paysager : Non renseigné	

Jambville

Ensemble bâti

78317_PAT_041

Nom : Corps de ferme

Typologie : Corps de ferme

66 CHEMIN DE DAMPLY

Etat : Bon et transformé

PROTECTION :
Remarquable

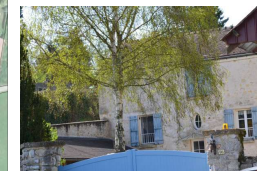

Genèse	Non renseigné
--------	---------------

Période de construction	Non renseigné	Intérêt	Historique : OUI Architectural : Paysager :
-------------------------	---------------	---------	---

PRINCIPALES CARACTERISTIQUES

Morphologie & Implantation des constructions	Rapport à la rue : Non concerné	
	Rapport aux limites : Non concerné	
	Autres éléments à préserver : Bâtiment secondaire	
	Gabarit : R+3	
Qualité urbaine & architecturale	Traitement de la façade	Composition : Travées irrégulières Matériaux : Moellon calcaire
	Traitement de la toiture	Forme : 2 pans Matériaux : Tuile plate
	Dispositions particulières	Non renseigné
Qualité paysagère & écologique	Espace libre : Présence	
	Espace paysager : Non renseigné	

Jambville

Ensemble bâti

78317_PAT_037

Nom : Les Peupliers

Typologie : Corps de ferme

19 CHEMIN DU HAZAY

Etat : Bon et transformé

PROTECTION :
Remarquable

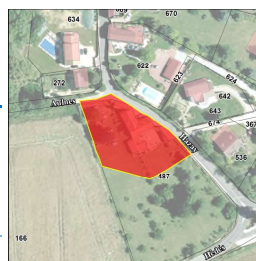

Genèse	Non renseigné
---------------	---------------

Période de construction	<i>Non renseigné</i>	Intérêt	Historique : OUI Architectural : Paysager :
--------------------------------	----------------------	----------------	---

PRINCIPALES CARACTERISTIQUES

Morphologie & Implantation des constructions	Rapport à la rue : Non concerné	
	Rapport aux limites : Non concerné	
	Autres éléments à préserver : Non renseigné	
	Gabarit : R+1+C	
Qualité urbaine & architecturale	Traitement de la façade	Composition : Travées irrégulières Matériaux : Composée
	Traitement de la toiture	Forme : Autres Matériaux : Ardoise
	Dispositions particulières	<i>Non renseigné</i>
Qualité paysagère & écologique	Espace libre : Présence	
	Espace paysager : Non renseigné	

Jambville

Ensemble bâti

78317_PAT_040

Nom : Corps de ferme

Typologie : Corps de ferme

89 CHEMIN DU HAZAY

Etat : Bon et authentique

PROTECTION :
Remarquable

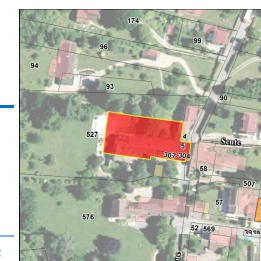

Genèse	Une grange en retour d'équerre en fond de parcelle. Une grange sur rue accolée au logis en moellon avec gerbière, transformée en garage
---------------	---

Période de construction	<i>Non renseigné</i>	Intérêt	Historique : OUI Architectural : Paysager :
--------------------------------	----------------------	----------------	---

PRINCIPALES CARACTERISTIQUES

Morphologie & Implantation des constructions	Rapport à la rue : Non concerné	
	Rapport aux limites : Non concerné	
	Autres éléments à préserver : Non renseigné	
	Gabarit : R+1	
Qualité urbaine & architecturale	Traitement de la façade	Composition : Travées irrégulières Matériaux : Moellon calcaire
	Traitement de la toiture	Forme : 2 pans Matériaux : Tuile plate
	Dispositions particulières	<i>Non renseigné</i>
Qualité paysagère & écologique	Espace libre : Présence	
	Espace paysager : Non renseigné	

Jambville

Ensemble bâti

78317_PAT_051

Nom : Moulin

Typologie : Corps de ferme

1 CHEMIN DU MOULIN

Etat : Moyen

PROTECTION :
Remarquable

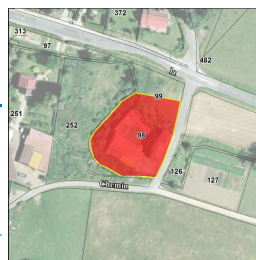

Genèse	Une grange, une glacière
---------------	--------------------------

Période de construction	<i>Non renseigné</i>	Intérêt	Historique : OUI Architectural : Paysager :
--------------------------------	----------------------	----------------	---

PRINCIPALES CARACTERISTIQUES

Morphologie & Implantation des constructions	Rapport à la rue : Non concerné	
	Rapport aux limites : Non concerné	
	Autres éléments à préserver : Non renseigné	
Gabarit : R+2+C		
Qualité urbaine & architecturale	Traitement de la façade	Composition : Travées régulières Matériaux : Enduit
	Traitement de la toiture	Forme : 2 pans Matériaux : Tuile mécanique
	Dispositions particulières	<i>lucarne, ancre, encadrement des ouvertures</i>
Qualité paysagère & écologique	Espace libre : Présence	
	Espace paysager : Non renseigné	

Jambville

Ensemble bâti

78317_PAT_047

Nom : Corps de ferme

Typologie : Corps de ferme

8 RUE DES TILLEULS

Etat : Bon et transformé

PROTECTION :
Remarquable

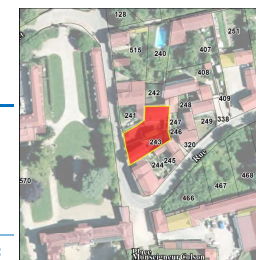

Genèse	Habitat
---------------	---------

Période de construction	<i>Non renseigné</i>	Intérêt	Historique : OUI Architectural : Paysager :
--------------------------------	----------------------	----------------	---

PRINCIPALES CARACTERISTIQUES

Morphologie & Implantation des constructions	Rapport à la rue : Non concerné	
	Rapport aux limites : Non concerné	
	Autres éléments à préserver : Mur	
Gabarit : R+1+C		
Qualité urbaine & architecturale	Traitement de la façade	Composition : Travées régulières Matériaux : Pierre de taille
	Traitement de la toiture	Forme : 2 pans Matériaux : Tuile mécanique
	Dispositions particulières	<i>Non renseigné</i>
Qualité paysagère & écologique	Espace libre : Présence	
	Espace paysager : Non renseigné	

FICHES DE PROTECTION PATRIMONIALE

JOUY-MAUVOISIN

SOMMAIRE DETAILLE

Edifice, Patrimoine Urbain et Rural (EPUR)

EDIFICE

ADRESSE	N° RUE	PAGE	IDENTIFIANT
VALLEE (RUE DE LA)	26	1549	78324_PAT_005
VALLEE (RUE DE LA)	29	1550	78324_PAT_006
VALLEE (RUE DE LA)	40	1551	78324_PAT_004

Ensembles bâtis (EB)

ADRESSE	N° RUE	PAGE	IDENTIFIANT
VALLEE (RUE DE LA)	16	1553	78324_PAT_009
VALLEE (RUE DE LA)	17	1554	78324_PAT_007
VALLEE (RUE DE LA)	28	1555	78324_PAT_012
VALLEE (RUE DE LA)	44	1556	78324_PAT_011

Jouy-Mauvoisin

Edifice patrimoine urbain et rural

78324_PAT_005

Nom : Pavillon

Typologie : Pavillon

26 RUE DE LA VALLEE



Etat : Bon et transformé

PROTECTION :
Remarquable

Genèse	Non renseigné
--------	---------------

Période de construction	Non renseigné	Intérêt	Historique : OUI Architectural : Paysager :
-------------------------	---------------	---------	---

PRINCIPALES CARACTERISTIQUES

Morphologie & Implantation des constructions	Rapport à la rue : Aligné	
	Rapport aux limites : Sur une limite (1 côté)	
	Autres éléments à préserver : Non renseigné	
Gabarit : RDC		
Qualité urbaine & architecturale	Traitement de la façade	Composition : Non renseigné Matériaux : Enduit
	Traitement de la toiture	Forme : 2 pans Matériaux : Tuile mécanique
	Dispositions particulières	<i>Non renseigné</i>
Qualité paysagère & écologique	Espace libre : Présence	
	Espace paysager : Non renseigné	

Jouy-Mauvoisin

Edifice patrimoine urbain et rural

78324_PAT_006

Nom : Maison de bourg

Typologie : Maison de bourg

29 RUE DE LA VALLEE



Etat : Bon et transformé

PROTECTION :
Remarquable

Genèse	Non renseigné
--------	---------------

Période de construction	Non renseigné	Intérêt	Historique : OUI Architectural : Paysager :
-------------------------	---------------	---------	---

PRINCIPALES CARACTERISTIQUES

Morphologie & Implantation des constructions	Rapport à la rue : En recul	
	Rapport aux limites : Sur une limite (1 côté)	
	Autres éléments à préserver : Mur	
Gabarit : R+C		
Qualité urbaine & architecturale	Traitement de la façade	Composition : Travées régulières Matériaux : Moellon calcaire
	Traitement de la toiture	Forme : 2 pans Matériaux : Tuile mécanique
	Dispositions particulières	<i>Non renseigné</i>
Qualité paysagère & écologique	Espace libre : Présence	
	Espace paysager : Non renseigné	

Jouy-Mauvoisin

Edifice patrimoine urbain et rural

78324_PAT_004

Nom : Maison de bourg

Typologie : Maison de bourg

40 RUE DE LA VALLEE

Etat : Bon et transformé

PROTECTION :
Remarquable

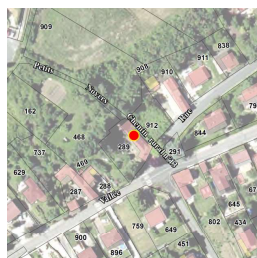

Genèse	Non renseigné
---------------	---------------

Période de construction	<i>Non renseigné</i>	Intérêt	Historique : OUI Architectural : Paysager :
--------------------------------	----------------------	----------------	---

PRINCIPALES CARACTERISTIQUES

Morphologie & Implantation des constructions	Rapport à la rue : Aligné	
	Rapport aux limites : Sur une limite (1 côté)	
Qualité urbaine & architecturale	Autres éléments à préserver : Non renseigné	
	Gabarit : R+1	
	Traitement de la façade	Composition : Travées régulières Matériaux : Enduit
	Traitement de la toiture	Forme : 2 pans Matériaux : Tuile plate
	Dispositions particulières	<i>Non renseigné</i>
Qualité paysagère & écologique	Espace libre : Présence	
	Espace paysager : Non renseigné	

Jouy-Mauvoisin

Ensemble bâti

78324_PAT_009

Nom : Ensemble bâti

Typologie : Ensemble bâti

16 RUE DE LA VALLEE

Etat : Bon et transformé

PROTECTION :
Remarquable



Genèse	Non renseigné
---------------	---------------

Période de construction	<i>Non renseigné</i>	Intérêt	Historique : OUI Architectural : Paysager :
--------------------------------	----------------------	----------------	---

PRINCIPALES CARACTERISTIQUES

Morphologie & Implantation des constructions	Rapport à la rue : Non concerné	
	Rapport aux limites : Non concerné	
	Autres éléments à préserver : Non renseigné	
	Gabarit : R+1	
Qualité urbaine & architecturale	Traitement de la façade	Composition : Travées régulières Matériaux : Moellon calcaire
	Traitement de la toiture	Forme : 2 pans Matériaux : Tuile mécanique
	Dispositions particulières	<i>Non renseigné</i>
Qualité paysagère & écologique	Espace libre : Présence	
	Espace paysager : Non renseigné	

Jouy-Mauvoisin

Ensemble bâti

78324_PAT_007

Nom : Corps de ferme

Typologie : Corps de ferme

17 RUE DE LA VALLEE

Etat : Bon et transformé

PROTECTION :
Remarquable



Genèse	Non renseigné
---------------	---------------

Période de construction	<i>Non renseigné</i>	Intérêt	Historique : OUI Architectural : Paysager :
--------------------------------	----------------------	----------------	---

PRINCIPALES CARACTERISTIQUES

Morphologie & Implantation des constructions	Rapport à la rue : Non concerné	
	Rapport aux limites : Non concerné	
	Autres éléments à préserver : Bâtiment secondaire	
	Gabarit : R+1	
Qualité urbaine & architecturale	Traitement de la façade	Composition : Travées régulières Matériaux : Moellon calcaire
	Traitement de la toiture	Forme : 2 pans Matériaux : Tuile mécanique
	Dispositions particulières	<i>Non renseigné</i>
Qualité paysagère & écologique	Espace libre : Présence	
	Espace paysager : Non renseigné	

Jouy-Mauvoisin

Ensemble bâti

78324_PAT_012

Nom : Corps de ferme

Typologie : Corps de ferme

28 RUE DE LA VALLEE

Etat : Bon et transformé

PROTECTION :
Remarquable



Genèse	Non renseigné
--------	---------------

Période de construction	Non renseigné	Intérêt	Historique : OUI Architectural : Paysager :
-------------------------	---------------	---------	---

PRINCIPALES CARACTERISTIQUES

Morphologie & Implantation des constructions	Rapport à la rue : Non concerné	
	Rapport aux limites : Non concerné	
	Autres éléments à préserver : Non renseigné	
Gabarit : R+1		
Qualité urbaine & architecturale	Traitement de la façade	Composition : Travées irrégulières Matériaux : Moellon calcaire
	Traitement de la toiture	Forme : 2 pans Matériaux : Tuile plate
	Dispositions particulières	<i>Non renseigné</i>
Qualité paysagère & écologique	Espace libre : Présence	
	Espace paysager : Non renseigné	

Jouy-Mauvoisin

Ensemble bâti

78324_PAT_011

Nom : Corps de ferme

Typologie : Corps de ferme

44 RUE DE LA VALLEE

Etat : Bon et transformé

PROTECTION :
Remarquable



Genèse	Non renseigné
--------	---------------

Période de construction	Non renseigné	Intérêt	Historique : OUI Architectural : Paysager :
-------------------------	---------------	---------	---

PRINCIPALES CARACTERISTIQUES

Morphologie & Implantation des constructions	Rapport à la rue : Non concerné	
	Rapport aux limites : Non concerné	
	Autres éléments à préserver : Non renseigné	
Gabarit : R+C		
Qualité urbaine & architecturale	Traitement de la façade	Composition : Travées régulières Matériaux : Moellon calcaire
	Traitement de la toiture	Forme : 2 pans Matériaux : Tuile plate
	Dispositions particulières	<i>Non renseigné</i>
Qualité paysagère & écologique	Espace libre : Présence	
	Espace paysager : Non renseigné	

FICHES DE PROTECTION PATRIMONIALE

JUMEAUVILLE

SOMMAIRE DETAILLE

Edifice, Patrimoine Urbain et Rural (EPUR)

EDIFICE

ADRESSE	N° RUE	PAGE	IDENTIFIANT
EGLISE (RUE DE L')		1561	78325_PAT_003

PATRIMOINE URBAIN ET RURAL

ADRESSE	N° RUE	PAGE	IDENTIFIANT
GRANDE RUE		1562	78325_PAT_001
ROSIERS (RUE DES)		1563	78325_PAT_002

Ensembles bâtis (EB)

ADRESSE	N° RUE	PAGE	IDENTIFIANT
GOUPILLIERES (ROUTE DES)		1564	78325_PAT_006

Jumeauville

Edifice patrimoine urbain et rural

78325_PAT_003

Nom : Eglise Saint Pierre-Les-Liens



Typologie : Patrimoine urbain et rural

RUE DE L' EGLISE

Etat : Bon et authentique

PROTECTION :
Remarquable

Genèse	Non renseigné
--------	---------------

Période de construction	fin XVème siècle	Intérêt	Historique : OUI Architectural : OUI Paysager :
-------------------------	------------------	---------	---

PRINCIPALES CARACTERISTIQUES

Morphologie & Implantation des constructions	Rapport à la rue : Aligné	
	Rapport aux limites : Sur les deux limites au moins (2 côtés ou plus)	
	Autres éléments à préserver : Aménagement extérieur	
Gabarit : HORS GABARIT		
Qualité urbaine & architecturale	Traitement de la façade	Composition : Travées irrégulières Matériaux : Moellon calcaire
	Traitement de la toiture	Forme : 2 pans Matériaux : Tuile plate
	Dispositions particulières	<i>ancres</i>
Qualité paysagère & écologique	Espace libre : Présence	
	Espace paysager : Non renseigné	

Jumeauville

Edifice patrimoine urbain et rural

78325_PAT_001

Nom : Source



Typologie : Patrimoine urbain et rural

GRANDE RUE

Etat : Bon et transformé

PROTECTION :
Remarquable

Genèse	Non renseigné
--------	---------------

Période de construction	Non renseigné	Intérêt	Historique : OUI Architectural : Paysager : OUI
-------------------------	---------------	---------	---

Dispositions particulières	Non renseigné
----------------------------	---------------

Jumeauville

Edifice patrimoine urbain et rural

78325_PAT_002

Nom : Fontaine Saint Pierre

Typologie : *Patrimoine urbain et rural*

RUE DES ROSIERS

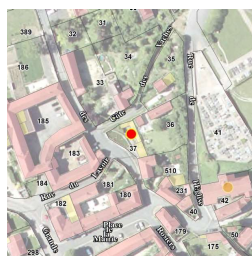

Etat : Bon et transformé **PROTECTION :**
Remarquable

Genèse	Non renseigné
---------------	---------------

Période de construction	<i>XIX^{ème} siècle</i>	Intérêt	Historique : OUI Architectural : Paysager : OUI
--------------------------------	---------------------------------	----------------	---

Dispositions particulières	<i>Non renseigné</i>
----------------------------	----------------------

Jumeauville

Ensemble bâti

78325_PAT_006

Nom : Ferme Du Logis

Typologie : Corps de ferme

ROUTE DES GOUPILLIERES

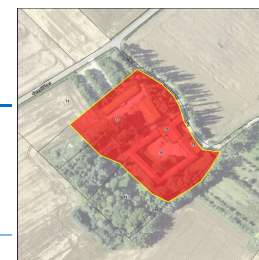

Etat : Bon et transformé **PROTECTION :**
Exceptionnel

Genèse	Les bâtis de la ferme est encore en partie entourés de douves s'organisant autour d'une grande cour carrée à laquelle donne accès une importante porte charretière qui semble être la partie la plus ancienne de l'édifice. Le Logis est le dernier avatar du château des Frédet, seigneurs de Jumeauville. La cave de l'audience, citée dans des actes anciens, est toujours au centre du Logis. les seigneurs avaient avant droit, de haute, moyenne et basse justice.
---------------	--

Période de construction	<i>XVII^e siècle</i>	Intérêt	Historique : Architectural : OUI Paysager : OUI
--------------------------------	--------------------------------	----------------	---

PRINCIPALES CARACTERISTIQUES

Morphologie & Implantation des constructions	Rapport à la rue : Non concerné	
	Rapport aux limites : Non concerné	
Qualité urbaine & architecturale	Autres éléments à préserver : Bâtiment secondaire	
	Gabarit : R+1+C	
	Traitement de la façade	Composition : Travées irrégulières Matériaux : Moellon calcaire
	Traitement de la toiture	Forme : 2 pans Matériaux : Tuile plate
Qualité paysagère & écologique	Dispositions particulières	
	<i>volumétrie, compositions architecturale de l'ensemble bâti porche d'entrée (porte charretière), douves</i>	
Qualité paysagère & écologique	Espace libre : Présence	
	Espace paysager : Non renseigné	

FICHES DE PROTECTION PATRIMONIALE

JUZIERS

SOMMAIRE DETAILLE

Edifice, Patrimoine Urbain et Rural (EPUR)

EDIFICE

ADRESSE	N° RUE	PAGE	IDENTIFIANT
ABLEMONT (RUE D')	16	1571	78327_PAT_064
APREMONT (ROUTE D')	6	1572	78327_PAT_074
AULNAIES (RUE DES)	2	1573	78327_PAT_069
AUMONT (RUE D')	10	1574	78327_PAT_068
AUMONT (RUE D')	21	1575	78327_PAT_054
BEL AIR (RUE DU)	11	1576	78327_PAT_058
BERTHE MORISOT (RUE)	5	1577	78327_PAT_097
BERTHE MORISOT (RUE)	5	1578	78327_PAT_098
BLANCHE PIERRE (RUE)	21	1579	78327_PAT_065
BLANCHE PIERRE (RUE)	25	1580	78327_PAT_095
BLANCHE PIERRE (RUE)	41	1581	78327_PAT_066
COMMERCE (RUE DU)	29	1582	78327_PAT_059
COMMERCE (RUE DU)	48	1583	78327_PAT_092
COTE D'APREMONT (ROUTE DE LA)	9	1584	78327_PAT_076
COURTILLE (IMPASSE DE LA)	2	1585	78327_PAT_039
EGLISE (RUE DE L')	14	1586	78327_PAT_030
EGLISE (RUE DE L')	18	1587	78327_PAT_035
FONTAINE (RUE DE LA)	17	1588	78327_PAT_096
FONTAINE (RUE DE LA)	21	1589	78327_PAT_094
GARE (AVENUE DE LA)	2	1590	78327_PAT_042
GARE (AVENUE DE LA)	5	1591	78327_PAT_082
GARE (AVENUE DE LA)	6	1592	78327_PAT_041
GARE (AVENUE DE LA)	6	1593	78327_PAT_027
GARE (AVENUE DE LA)	14	1594	78327_PAT_018
GARE (AVENUE DE LA)	16	1595	78327_PAT_017
GARE (AVENUE DE LA)	18	1596	78327_PAT_016
GENERAL DE GAULLE (PLACE DU)		1597	78327_PAT_002
HOTEL DE VILLE (RUE DE L')	5	1598	78327_PAT_091
HOTEL DE VILLE (RUE DE L')	5	1599	78327_PAT_001
HOTEL DE VILLE (RUE DE L')	18	1600	78327_PAT_081
HOTEL DE VILLE (RUE DE L')	20	1601	78327_PAT_034
HOTEL DE VILLE (RUE DE L')	36	1602	78327_PAT_026
HOTEL DE VILLE (RUE DE L')	42	1603	78327_PAT_040
LEON CHAUSSON (QUAI)	1	1604	78327_PAT_079
LEON CHAUSSON (QUAI)	14	1605	78327_PAT_053
LEON CHAUSSON (QUAI)	38	1606	78327_PAT_052
LEON CHAUSSON (QUAI)	40	1607	78327_PAT_005
LEON CHAUSSON (QUAI)	42	1608	78327_PAT_006
LOUVETIERES (RUE DES)	22	1609	78327_PAT_077

SOMMAIRE DETAILLE

Edifice, Patrimoine Urbain et Rural (EPUR)

EDIFICE

ADRESSE	N° RUE	PAGE	IDENTIFIANT
MARAIS (RUE DU)	3	1610	78327_PAT_067
MARAIS (RUE DU)	7	1611	78327_PAT_057
MARAIS (RUE DU)	9	1612	78327_PAT_014
MARAIS (RUE DU)	11	1613	78327_PAT_056
MARAIS (RUE DU)	14	1614	78327_PAT_093
PARIS (AVENUE DE)	22	1615	78327_PAT_072
PARIS (AVENUE DE)	24	1616	78327_PAT_036
PARIS (AVENUE DE)	72	1617	78327_PAT_045
PARIS (AVENUE DE)	86	1618	78327_PAT_080
PARIS (AVENUE DE)	88	1619	78327_PAT_046
PARIS (AVENUE DE)	93	1620	78327_PAT_051
PARIS (AVENUE DE)	95	1621	78327_PAT_050
PARIS (AVENUE DE)	97	1622	78327_PAT_049
PARIS (AVENUE DE)	105	1623	78327_PAT_047
PARIS (AVENUE DE)	141	1624	78327_PAT_071
REPUBLIQUE (RUE DE LA)	2	1625	78327_PAT_070
REPUBLIQUE (RUE DE LA)	8	1626	78327_PAT_043
REPUBLIQUE (RUE DE LA)	17	1627	78327_PAT_038
REPUBLIQUE (RUE DE LA)	21	1628	78327_PAT_044

PATRIMOINE URBAIN ET RURAL

ADRESSE	N° RUE	PAGE	IDENTIFIANT
AULNAIES (RUE DES)	2	1629	78327_PAT_019
COMMERCE (RUE DU)	25 BIS	1630	78327_PAT_022
COTE D'APREMONT (RUE DE LA)	10	1631	78327_PAT_062
GARE (AVENUE DE LA)	10	1632	78327_PAT_023
MARAIS (CHEMIN DU)	5	1633	78327_PAT_020
PARIS (AVENUE DE)	21	1634	78327_PAT_089
PARIS (AVENUE DE)	21	1635	78327_PAT_088
PARIS (AVENUE DE)	21	1636	78327_PAT_087
PARIS (AVENUE DE)	21	1637	78327_PAT_086
PARIS (AVENUE DE)	21	1638	78327_PAT_085

Ensembles bâtis (EB)

ADRESSE	N° RUE	PAGE	IDENTIFIANT
AUMONT (RUE D')	11 BIS	1639	78327_PAT_103
AUMONT (RUE D')	19	1640	78327_PAT_102
AUMONT (RUE D')	24	1641	78327_PAT_104
BERTHE MORISOT (RUE)	1	1642	78327_PAT_078
BERTHE MORISOT (RUE)	7 à 11	1643	78327_PAT_105
BLANCHE PIERRE (RUE)	35	1644	78327_PAT_100
COTE D'APREMONT (ROUTE DE LA)	14	1645	78327_PAT_075
EGLISE (RUE DE L')	2	1646	78327_PAT_090
EGLISE (RUE DE L')	4	1647	78327_PAT_084
EGLISE (PLACE DE L')	20	1648	78327_PAT_031
EGLISE (RUE DE L')	22	1649	78327_PAT_032
GRANGES (ROUTE DES)		1650	78327_PAT_033
HOTEL DE VILLE (RUE DE L')	30	1651	78327_PAT_025
HOTEL DE VILLE (RUE DE L')	32	1652	78327_PAT_073
HOTEL DE VILLE (RUE DE L')	34	1653	78327_PAT_083
MARAIS (RUE DU)	36	1654	78327_PAT_099
PARIS (AVENUE DE)	16	1655	78327_PAT_024
REPUBLIQUE (RUE DE LA)	22	1656	78327_PAT_101

Ensemble cohérent patrimonial (ECP)

ADRESSE	N° RUE	PAGE	IDENTIFIANT
APREMONT (RUE D') / MEZY (RUE DE) / SABLONS (CHEMIN DES) / APREMONT (RUE DE LA D')		1657	78327_ECP_001
APREMONT (RUE D') / MEZY (RUE DE) / SABLONS (CHEMIN DES) / APREMONT (RUE DE LA D')		1659	78327_ECP_002
APREMONT (RUE D') / MEZY (RUE DE) / SABLONS (CHEMIN DES) / APREMONT (RUE DE LA D')		1661	78327_ECP_003

Juziers

Edifice patrimoine urbain et rural

78327_PAT_064

Nom : Les Groux d'Ablemont

Typologie : Maison rurale

16 RUE D' ABLEMONT

Etat : Bon et transformé

PROTECTION :
Remarquable

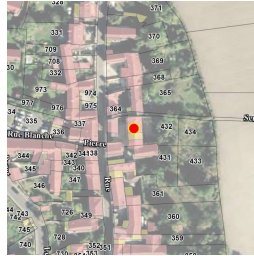

Genèse	Non renseigné
---------------	---------------

Période de construction	<i>Non renseigné</i>	Intérêt	Historique : OUI Architectural : Paysager :
--------------------------------	----------------------	----------------	---

PRINCIPALES CARACTERISTIQUES

Morphologie & Implantation des constructions	Rapport à la rue : En recul	
	Rapport aux limites : Sur les deux limites au moins (2 côtés ou plus)	
	Autres éléments à préserver : Non renseigné	
	Gabarit : R+2	
Qualité urbaine & architecturale	Traitement de la façade	Composition : Travées régulières Matériaux : Moellon calcaire
	Traitement de la toiture	Forme : 2 pans Matériaux : Tuile mécanique
	Dispositions particulières	<i>porche, Encadrement</i>
Qualité paysagère & écologique	Espace libre : Présence	
	Espace paysager : Non renseigné	

Juziers

Edifice patrimoine urbain et rural

78327_PAT_074

Nom : L'Ermitage d'Apremont

Typologie : Villa

6 ROUTE D' APREMONT

Etat : Bon et transformé

PROTECTION :
Remarquable

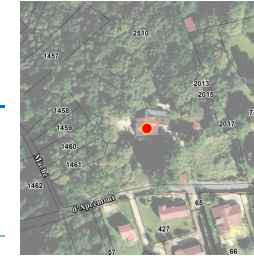

Genèse	Non renseigné
---------------	---------------

Période de construction	<i>Non renseigné</i>	Intérêt	Historique : Architectural : OUI Paysager : OUI
--------------------------------	----------------------	----------------	---

PRINCIPALES CARACTERISTIQUES

Morphologie & Implantation des constructions	Rapport à la rue : En recul	
	Rapport aux limites : Sur aucune limite	
	Autres éléments à préserver : Bâtiment secondaire	
	Gabarit : R+1+C	
Qualité urbaine & architecturale	Traitement de la façade	Composition : Travées régulières Matériaux : Enduit
	Traitement de la toiture	Forme : 2 pans Matériaux : Tuile plate
	Dispositions particulières	<i>kiosque</i>
Qualité paysagère & écologique	Espace libre : Présence	
	Espace paysager : Jardin intéressant	

Juziers

Edifice patrimoine urbain et rural

78327_PAT_069

Nom : Maison rurale

Typologie : Maison rurale

2 RUE DES AULNAIES

Etat : Bon et authentique

PROTECTION :
Remarquable

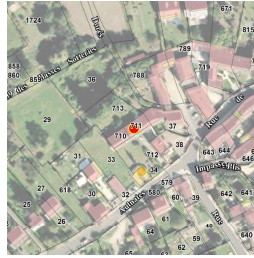

Genèse	Non renseigné
--------	---------------

Période de construction	Non renseigné	Intérêt	Historique : Architectural : OUI Paysager : OUI
-------------------------	---------------	---------	---

PRINCIPALES CARACTERISTIQUES

Morphologie & Implantation des constructions	Rapport à la rue : En recul	
	Rapport aux limites : Sur les deux limites au moins (2 côtés ou plus)	
	Autres éléments à préserver : Mur	
	Gabarit : R+1+C	
Qualité urbaine & architecturale	Traitement de la façade	Composition : Travées régulières Matériaux : Moellon calcaire
	Traitement de la toiture	Forme : 2 pans Matériaux : Tuile plate
	Dispositions particulières	<i>linteau fenêtre</i>
Qualité paysagère & écologique	Espace libre : Présence	
	Espace paysager : Jardin intéressant	

Juziers

Edifice patrimoine urbain et rural

78327_PAT_068

Nom : Maison de bourg

Typologie : Maison de bourg

10 RUE D' AUMONT

Etat : Bon et transformé

PROTECTION :
Remarquable

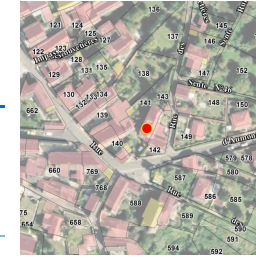

Genèse	Non renseigné
--------	---------------

Période de construction	Non renseigné	Intérêt	Historique : OUI Architectural : Paysager :
-------------------------	---------------	---------	---

PRINCIPALES CARACTERISTIQUES

Morphologie & Implantation des constructions	Rapport à la rue : En recul	
	Rapport aux limites : Sur une limite (1 côté)	
	Autres éléments à préserver : Ouverture	
	Gabarit : R+1	
Qualité urbaine & architecturale	Traitement de la façade	Composition : Travées régulières Matériaux : Enduit
	Traitement de la toiture	Forme : 2 pans Matériaux : Tuile mécanique
	Dispositions particulières	<i>Fenêtre demi-lune,</i>
Qualité paysagère & écologique	Espace libre : Présence	
	Espace paysager : Non renseigné	

Juziers

Edifice patrimoine urbain et rural

78327_PAT_054

Nom : Villa

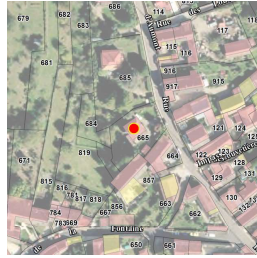

Typologie : Villa

21 RUE D' AUMONT

Etat : Bon et authentique

PROTECTION :
Remarquable

Genèse	Non renseigné
---------------	---------------

Période de construction	<i>Non renseigné</i>	Intérêt	Historique : Architectural : OUI Paysager : OUI
--------------------------------	----------------------	----------------	---

PRINCIPALES CARACTERISTIQUES

Morphologie & Implantation des constructions	Rapport à la rue : En recul	
	Rapport aux limites : Sur aucune limite	
	Autres éléments à préserver : Non renseigné	
Gabarit : R+1		
Qualité urbaine & architecturale	Traitement de la façade	Composition : Travées régulières Matériaux : Enduit
	Traitement de la toiture	Forme : 4 pans Matériaux : Tuile mécanique
	Dispositions particulières	<i>appuis métalliques, bandeau, marquise verre</i>
Qualité paysagère & écologique	Espace libre : Présence	
	Espace paysager : Jardin intéressant	

Juziers

Edifice patrimoine urbain et rural

78327_PAT_058

Nom : Villa

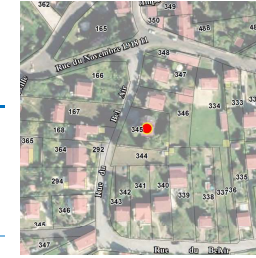

Typologie : Villa

11 RUE DU BEL AIR

Etat : Bon et transformé

PROTECTION :
Remarquable

Genèse	Non renseigné
---------------	---------------

Période de construction	<i>Non renseigné</i>	Intérêt	Historique : Architectural : OUI Paysager : OUI
--------------------------------	----------------------	----------------	---

PRINCIPALES CARACTERISTIQUES

Morphologie & Implantation des constructions	Rapport à la rue : En recul	
	Rapport aux limites : Sur aucune limite	
	Autres éléments à préserver : Non renseigné	
Gabarit : SS+R+1+C		
Qualité urbaine & architecturale	Traitement de la façade	Composition : Travées régulières Matériaux : Enduit
	Traitement de la toiture	Forme : Complexe Matériaux : Tuile mécanique
	Dispositions particulières	<i>œil de bœuf, bandeaux émaux, clef, chaînage d'angle, persiennes métalliques, appuis métalliques, petits bois</i>
Qualité paysagère & écologique	Espace libre : Présence	
	Espace paysager : Non renseigné	

Juz

Edifice patrimoine urbain et rural

78327_PAT_097

Nom : La Closeraie du Mesnil

Typologie : Villa

5 RUE BERTHE MORISOT



Etat : Bon et transformé

PROTECTION :
Remarquable

Genèse	Cette villa est la maison de maître du domaine « la Closeraie du Mesnil ». Bâtie en retrait des voies, à l'arrière de la maison de gardien dans un environnement arboré et clôturé de murs, la bâtisse est peu visible.
---------------	---

Période de construction	1830	Intérêt	Historique : Architectural : Oui Paysager : Oui
--------------------------------	------	----------------	---

PRINCIPALES CARACTERISTIQUES

Morphologie & Implantation des constructions	Rapport à la rue : En recul	
	Rapport aux limites : Sur aucune limite	
	Autres éléments à préserver : mur	
Gabarit : R+1+C		
Qualité urbaine & architecturale	Traitement de la façade	Composition : Travées régulières
		Matériaux : enduit, pierre
	Traitement de la toiture	Forme : Non renseigné
Matériaux : Ardoise		
Dispositions particulières	Gabarit, composition architecturale (ouvertures, matériaux)	
Qualité paysagère & écologique	Espace libre : Présence	
	Espace paysager : Jardin intéressant	

Juziers

Edifice patrimoine urbain et rural

78327_PAT_098

Nom : La Closeraie du Mesnil

Typologie : Maison rurale

5 RUE BERTHE MORISOT



Etat : Bon et transformé

PROTECTION :
Remarquable

Genèse	Cette bâtisse est la maison de gardien du domaine « la Closeraie du Mesnil ».
---------------	---

Période de construction	1860	Intérêt	Historique : Architectural : Oui Paysager :
--------------------------------	------	----------------	---

PRINCIPALES CARACTERISTIQUES

Morphologie & Implantation des constructions	Rapport à la rue : Aligné	
	Rapport aux limites : Sur une limite (1 côté)	
	Autres éléments à préserver : Non renseigné	
Gabarit : R+1		
Qualité urbaine & architecturale	Traitement de la façade	Composition : Travées irrégulières
		Matériaux : Pierre
	Traitement de la toiture	Forme : 2 pans
Matériaux : Tuile mécanique		
Dispositions particulières	Caractéristiques architecturales rurales du bâti : implantation, gabarit, forme du bâti et ouvertures, matériaux	
Qualité paysagère & écologique	Espace libre : Présence	
	Espace paysager : Non renseigné	

Juziers

Edifice patrimoine urbain et rural

78327_PAT_065

Nom : Villa

Typologie : Villa

21 RUE BLANCHE PIERRE

Etat : Bon et transformé

PROTECTION :
Remarquable



Genèse	Non renseigné
--------	---------------

Période de construction	Non renseigné	Intérêt	Historique : Architectural : OUI Paysager :
-------------------------	---------------	---------	---

PRINCIPALES CARACTERISTIQUES

Morphologie & Implantation des constructions	Rapport à la rue : En recul	
	Rapport aux limites : Sur aucune limite	
	Autres éléments à préserver : Non renseigné	
Gabarit : R+1+C		
Qualité urbaine & architecturale	Traitement de la façade	Composition : Travées régulières Matériaux : Composée
	Traitement de la toiture	Forme : Complexe Matériaux : Tuile mécanique
	Dispositions particulières	<i>appui fenêtres, bandeau, encadrements, cheminées, chainons</i>
Qualité paysagère & écologique	Espace libre : Présence Espace paysager : Non renseigné	

Juziers

Edifice patrimoine urbain et rural

78327_PAT_095

Nom : Villa

Typologie : Villa

25 RUE BLANCHE PIERRE

Etat : Bon et authentique

PROTECTION :
Remarquable



Genèse	Non renseigné
--------	---------------

Période de construction	1906	Intérêt	Historique : Architectural : OUI Paysager : OUI
-------------------------	------	---------	---

PRINCIPALES CARACTERISTIQUES

Morphologie & Implantation des constructions	Rapport à la rue : En recul	
	Rapport aux limites : Sur aucune limite	
	Autres éléments à préserver : Non renseigné	
Gabarit : R+1 à R+1+C		
Qualité urbaine & architecturale	Traitement de la façade	Composition : Travées régulières Matériaux : Composé
	Traitement de la toiture	Forme : Complexe Matériaux : Ardoise
	Dispositions particulières	Composition de la façade : de pierre de taille, moellons et enduit sur les pignons. Encadrement des baies, marquise, chaînage d'angle en pierre, bandeau, épi de faitage.
Qualité paysagère & écologique	Espace libre : Présence Espace paysager : Jardin intéressant	

Juziers

Edifice patrimoine urbain et rural
 78327_PAT_066

Nom : Maison de bourg

Typologie : Maison de bourg
 41 RUE BLANCHE PIERRE

Etat : Bon et transformé **PROTECTION :**
Remarquable

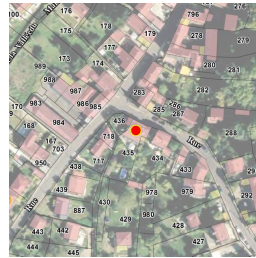

Genèse	Non renseigné
---------------	---------------

Période de construction	<i>Non renseigné</i>	Intérêt	Historique : OUI Architectural : Paysager :
--------------------------------	----------------------	----------------	---

PRINCIPALES CARACTERISTIQUES

Morphologie & Implantation des constructions	Rapport à la rue : Aligné	
	Rapport aux limites : Sur les deux limites au moins (2 côtés ou plus)	
	Autres éléments à préserver : Non renseigné	
	Gabarit : R+1+C	
Qualité urbaine & architecturale	Traitement de la façade	Composition : Travées régulières Matériaux : Enduit
	Traitement de la toiture	Forme : 2 pans Matériaux : Tuile mécanique
	Dispositions particulières	<i>encadrement fenêtres</i>
Qualité paysagère & écologique	Espace libre : Présence	
	Espace paysager : Non renseigné	

Juziers

Edifice patrimoine urbain et rural
 78327_PAT_059

Nom : Villa

Typologie : Villa
 29 RUE DU COMMERCE

Etat : Bon et authentique **PROTECTION :**
Remarquable

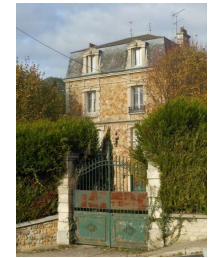
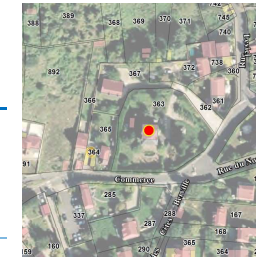

Genèse	Non renseigné
---------------	---------------

Période de construction	<i>Non renseigné</i>	Intérêt	Historique : Architectural : OUI Paysager : OUI
--------------------------------	----------------------	----------------	---

PRINCIPALES CARACTERISTIQUES

Morphologie & Implantation des constructions	Rapport à la rue : En recul	
	Rapport aux limites : Sur aucune limite	
	Autres éléments à préserver : Ouverture	
	Gabarit : R+1+C	
Qualité urbaine & architecturale	Traitement de la façade	Composition : Travées régulières Matériaux : Pierre meulière
	Traitement de la toiture	Forme : Mansardée Matériaux : Ardoise
	Dispositions particulières	<i>appuis métalliques, clefs, statuette</i>
Qualité paysagère & écologique	Espace libre : Présence	
	Espace paysager : Jardin intéressant	

Juziers

Edifice patrimoine urbain et rural
 78327_PAT_092

Nom : Villa

Typologie : Villa
 48 RUE DU COMMERCE



Etat : Bon et authentique **PROTECTION :**
Remarquable

Genèse	Non renseigné
---------------	---------------

Période de construction	1925	Intérêt	Historique : Architectural : OUI Paysager :
--------------------------------	------	----------------	---

PRINCIPALES CARACTERISTIQUES

Morphologie & Implantation des constructions	Rapport à la rue : En recul	
	Rapport aux limites : Sur aucune limite	
Qualité urbaine & architecturale	Autres éléments à préserver : Non renseigné	
	Gabarit : R+1+C	
	Traitement de la façade	Composition : Travées régulières Matériaux : Composé
	Traitement de la toiture	Forme : Complexe Matériaux : Tuile mécanique
Qualité paysagère & écologique	Dispositions particulières	
	Façade en pierre meulière, enduit, chaînage d'angle et encadrement ouvertures brique.	
Qualité paysagère & écologique	Espace libre : Présence	
	Espace paysager : Non renseigné	

Juziers

Edifice patrimoine urbain et rural
 78327_PAT_076

Nom : Maison rurale

Typologie : Maison rurale
 9 ROUTE DE LA COTE D'APREMONT



Etat : Bon et authentique **PROTECTION :**
Remarquable

Genèse	Non renseigné
---------------	---------------

Période de construction	Non renseigné	Intérêt	Historique : Architectural : OUI Paysager : OUI
--------------------------------	---------------	----------------	---

PRINCIPALES CARACTERISTIQUES

Morphologie & Implantation des constructions	Rapport à la rue : En recul	
	Rapport aux limites : Sur aucune limite	
Qualité urbaine & architecturale	Autres éléments à préserver : Bâtiment secondaire	
	Gabarit : R+1+C	
	Traitement de la façade	Composition : Travées régulières Matériaux : Moellon calcaire
	Traitement de la toiture	Forme : 2 pans Matériaux : Tuile plate
Qualité paysagère & écologique	Dispositions particulières	
	Non renseigné	
Qualité paysagère & écologique	Espace libre : Présence	
	Espace paysager : Jardin intéressant	

Juziers

Edifice patrimoine urbain et rural

78327_PAT_039

Nom : Villa

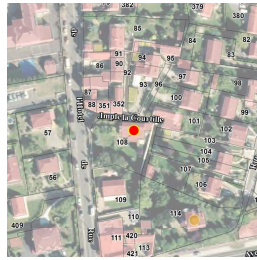

Typologie : Villa

2 IMPASSE DE LA COURTILLE

Etat : Bon et transformé

PROTECTION :
Remarquable

Genèse	Non renseigné
---------------	---------------

Période de construction	<i>Non renseigné</i>	Intérêt	Historique : Architectural : OUI Paysager : OUI
--------------------------------	----------------------	----------------	---

PRINCIPALES CARACTERISTIQUES

Morphologie & Implantation des constructions	Rapport à la rue : En recul	
	Rapport aux limites : Sur une limite (1 côté)	
	Autres éléments à préserver : Non renseigné	
Gabarit : R+C		
Qualité urbaine & architecturale	Traitement de la façade	Composition : Travées régulières Matériaux : Composée
	Traitement de la toiture	Forme : Complexe Matériaux : Tuile plate
	Dispositions particulières	<i>Non renseigné</i>
Qualité paysagère & écologique	Espace libre : Présence	
	Espace paysager : Non renseigné	

Juziers

Edifice patrimoine urbain et rural

78327_PAT_030

Nom : Maison rurale

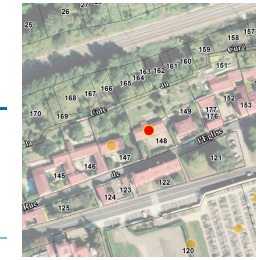

Typologie : Maison rurale

14 RUE DE L' EGLISE

Etat : Bon et authentique

PROTECTION :
Remarquable

Genèse	Non renseigné
---------------	---------------

Période de construction	<i>Non renseigné</i>	Intérêt	Historique : OUI Architectural : Paysager : OUI
--------------------------------	----------------------	----------------	---

PRINCIPALES CARACTERISTIQUES

Morphologie & Implantation des constructions	Rapport à la rue : En recul	
	Rapport aux limites : Sur une limite (1 côté)	
	Autres éléments à préserver : Mur	
Gabarit : R+1+C		
Qualité urbaine & architecturale	Traitement de la façade	Composition : Travées régulières Matériaux : Moellon calcaire
	Traitement de la toiture	Forme : 2 pans Matériaux : Tuile mécanique
	Dispositions particulières	<i>marquise importante épis de toit</i>
Qualité paysagère & écologique	Espace libre : Présence	
	Espace paysager : Jardin intéressant <i>Alignement d'arbres</i>	

Juziers

Edifice patrimoine urbain et rural

78327_PAT_035

Nom : Maison rurale

Typologie : Maison rurale

18 RUE DE L' EGLISE

Etat : Bon et authentique

PROTECTION :
Remarquable

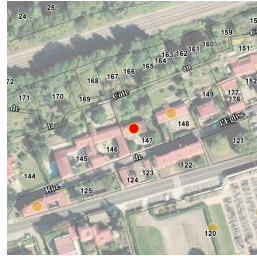

Genèse	Non renseigné
---------------	---------------

Période de construction	Non renseigné	Intérêt	Historique : OUI Architectural : Paysager : OUI
--------------------------------	---------------	----------------	---

PRINCIPALES CARACTERISTIQUES

Morphologie & Implantation des constructions	Rapport à la rue : En recul	
	Rapport aux limites : Sur une limite (1 côté)	
	Autres éléments à préserver : Ouverture	
	Gabarit : R+1+C	
Qualité urbaine & architecturale	Traitement de la façade	Composition : Travées régulières
		Matériaux : Autres matériaux
	Traitement de la toiture	Forme : 2 pans Matériaux : Tuile plate
	Dispositions particulières	cadran solaire
Qualité paysagère & écologique	Espace libre : Présence	
	Espace paysager : Non renseigné	

Juziers

Edifice patrimoine urbain et rural

78327_PAT_096

Nom : Pavillon

Typologie : Pavillon

17 RUE DE LA FONTAINE

Etat : Bon et authentique

PROTECTION :
Remarquable



Genèse	Non renseigné
---------------	---------------

Période de construction	1900	Intérêt	Historique : Architectural : OUI Paysager :
--------------------------------	------	----------------	---

PRINCIPALES CARACTERISTIQUES

Morphologie & Implantation des constructions	Rapport à la rue : En recul	
	Rapport aux limites : Sur 1 limite (1 côté)	
	Autres éléments à préserver : Non renseigné	
	Gabarit : R+1+C	
Qualité urbaine & architecturale	Traitement de la façade	Composition : Travées régulières
		Matériaux : Composé
	Traitement de la toiture	Forme : Complexe Matériaux : Tuile mécanique
	Dispositions particulières	Chaînage d'angle en pierre, matériaux de façade (brique et pierre meulière), garde-corps en ferronnerie, encadrement des ouvertures
Qualité paysagère & écologique	Espace libre : Présence	
	Espace paysager : Non renseigné	

Juziers

Edifice patrimoine urbain et rural

78327_PAT_094

Nom : Villa

Typologie : Villa

21 RUE DE LA FONTAINE

Etat : Bon et authentique

PROTECTION :
Remarquable



Genèse	Non renseigné
---------------	---------------

Période de construction	Années 30	Intérêt	Historique : Architectural : OUI Paysager : OUI
--------------------------------	-----------	----------------	---

PRINCIPALES CARACTERISTIQUES

Morphologie & Implantation des constructions	Rapport à la rue : En recul	
	Rapport aux limites : Sur aucune limite	
Qualité urbaine & architecturale	Autres éléments à préserver : Non renseigné	
	Gabarit : R+C	
	Traitement de la façade	Composition : Travées irrégulières Matériaux : Composé
	Traitement de la toiture	Forme : Complexe Matériaux : Tuile plate
Qualité paysagère & écologique	Dispositions particulières	
	Façade composée de moellons, d'enduit et pans de bois, lucarnes rampantes, cheminée brique bi-couleur	
Qualité paysagère & écologique	Espace libre : Présence	
	Espace paysager : Jardin intéressant	

Juziers

Edifice patrimoine urbain et rural

78327_PAT_042

Nom : Maison de bourg

Typologie : Maison de bourg

2 AVENUE DE LA GARE

Etat : Bon et transformé

PROTECTION :
Remarquable

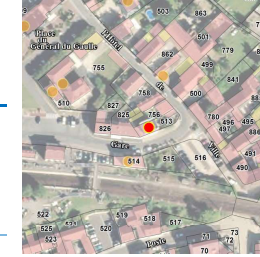

Genèse	Non renseigné
---------------	---------------

Période de construction	Non renseigné	Intérêt	Historique : OUI Architectural : Paysager : OUI
--------------------------------	---------------	----------------	---

PRINCIPALES CARACTERISTIQUES

Morphologie & Implantation des constructions	Rapport à la rue : Aligné	
	Rapport aux limites : Sur les deux limites au moins (2 côtés ou plus)	
Qualité urbaine & architecturale	Autres éléments à préserver : Non renseigné	
	Gabarit : R+2	
	Traitement de la façade	Composition : Travées régulières Matériaux : Enduit
	Traitement de la toiture	Forme : Terrasse Matériaux : Non visible
Qualité paysagère & écologique	Dispositions particulières	
	encadrements, modénatures	
Qualité paysagère & écologique	Espace libre : Présence	
	Espace paysager : Non renseigné	

Juziers

Edifice patrimoine urbain et rural

78327_PAT_082

Nom : Pavillon

Typologie : Pavillon

5 AVENUE DE LA GARE



Etat : Bon et transformé

PROTECTION :
Remarquable

Genèse	Non renseigné
---------------	---------------

Période de construction	<i>Non renseigné</i>	Intérêt	Historique : Architectural : OUI Paysager :
--------------------------------	----------------------	----------------	---

PRINCIPALES CARACTERISTIQUES

Morphologie & Implantation des constructions	Rapport à la rue : Aligné	
	Rapport aux limites : Sur les deux limites au moins (2 côtés ou plus)	
	Autres éléments à préserver : Non renseigné	
Gabarit : R+1+C		
Qualité urbaine & architecturale	Traitement de la façade	Composition : Travées régulières
		Matériaux : Enduit
	Traitement de la toiture	Forme : 2 pans
		Matériaux : Tuile mécanique
Dispositions particulières	<i>Crossette, Lucarne, Chaîne d'angle, Briques</i>	
Qualité paysagère & écologique	Espace libre : Non renseigné	
	Espace paysager : Non renseigné	

Juziers

Edifice patrimoine urbain et rural

78327_PAT_041

Nom : Villa

Typologie : Villa

6 AVENUE DE LA GARE



Etat : Bon et transformé

PROTECTION :
Remarquable

Genèse	Non renseigné
---------------	---------------

Période de construction	<i>Non renseigné</i>	Intérêt	Historique : OUI Architectural : OUI Paysager : OUI
--------------------------------	----------------------	----------------	---

PRINCIPALES CARACTERISTIQUES

Morphologie & Implantation des constructions	Rapport à la rue : En recul	
	Rapport aux limites : Sur aucune limite	
	Autres éléments à préserver : Non renseigné	
Gabarit : R+1+C		
Qualité urbaine & architecturale	Traitement de la façade	Composition : Travées régulières
		Matériaux : Pierre meulière
	Traitement de la toiture	Forme : 4 pans
		Matériaux : Tuile mécanique
Dispositions particulières	<i>encadrements fenêtres, chainons, bandeau, lucarnes</i>	
Qualité paysagère & écologique	Espace libre : Présence	
	Espace paysager : Non renseigné	

Juziers

Edifice patrimoine urbain et rural

78327_PAT_027

Nom : Villa



Typologie : Villa

6 AVENUE DE LA GARE

Etat : Bon et authentique

PROTECTION :
Remarquable

Genèse	Non renseigné
---------------	---------------

Période de construction	<i>Non renseigné</i>	Intérêt	Historique : Architectural : OUI Paysager : OUI
--------------------------------	----------------------	----------------	---

PRINCIPALES CARACTERISTIQUES

Morphologie & Implantation des constructions	Rapport à la rue : En recul	
	Rapport aux limites : Sur une limite (1 côté)	
	Autres éléments à préserver : Non renseigné	
Gabarit : R+1+C		
Qualité urbaine & architecturale	Traitement de la façade	Composition : Travées régulières Matériaux : Pierre meulière
	Traitement de la toiture	Forme : Complexe Matériaux : Tuile mécanique
	Dispositions particulières	<i>mosaïques, bandeau, linteaux, chainons</i>
Qualité paysagère & écologique	Espace libre : Présence	
	Espace paysager : Non renseigné	

Juziers

Edifice patrimoine urbain et rural

78327_PAT_018

Nom : Villa



Typologie : Villa

14 AVENUE DE LA GARE

Etat : Bon et transformé

PROTECTION :
Remarquable

Genèse	Non renseigné
---------------	---------------

Période de construction	<i>Non renseigné</i>	Intérêt	Historique : Architectural : OUI Paysager : OUI
--------------------------------	----------------------	----------------	---

PRINCIPALES CARACTERISTIQUES

Morphologie & Implantation des constructions	Rapport à la rue : En recul	
	Rapport aux limites : Sur une limite (1 côté)	
	Autres éléments à préserver : Non renseigné	
Gabarit : R+1+C		
Qualité urbaine & architecturale	Traitement de la façade	Composition : Travées régulières Matériaux : Pierre meulière
	Traitement de la toiture	Forme : 2 pans Matériaux : Tuile mécanique
	Dispositions particulières	<i>Non renseigné</i>
Qualité paysagère & écologique	Espace libre : Présence	
	Espace paysager : Jardin intéressant	

Juziers

Edifice patrimoine urbain et rural

78327_PAT_017

Nom : Villa

Typologie : Villa

16 AVENUE DE LA GARE

Etat : Bon et authentique

PROTECTION :
Remarquable

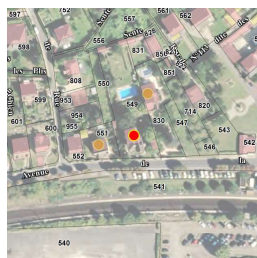

Genèse	Non renseigné
--------	---------------

Période de construction	<i>Non renseigné</i>	Intérêt	Historique : Architectural : OUI Paysager : OUI
-------------------------	----------------------	---------	---

PRINCIPALES CARACTERISTIQUES

Morphologie & Implantation des constructions	Rapport à la rue : En recul	
	Rapport aux limites : Sur aucune limite	
	Autres éléments à préserver : Mur	
Gabarit : R+2+C		
Qualité urbaine & architecturale	Traitement de la façade	Composition : Travées régulières Matériaux : Pierre meulière
	Traitement de la toiture	Forme : Complexe Matériaux : Tuile mécanique
	Dispositions particulières	<i>balcon et garde-corps, chainage d'angle, seuil, bandeau, encadrement de fenêtre</i>
Qualité paysagère & écologique	Espace libre : Présence	
	Espace paysager : Jardin intéressant	

Juziers

Edifice patrimoine urbain et rural

78327_PAT_016

Nom : Villa

Typologie : Villa

18 AVENUE DE LA GARE

Etat : Bon et authentique

PROTECTION :
Remarquable

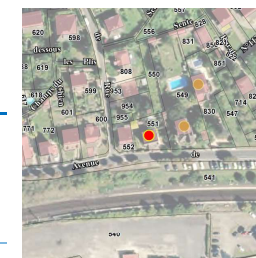

Genèse	Non renseigné
--------	---------------

Période de construction	<i>Non renseigné</i>	Intérêt	Historique : Architectural : OUI Paysager : OUI
-------------------------	----------------------	---------	---

PRINCIPALES CARACTERISTIQUES

Morphologie & Implantation des constructions	Rapport à la rue : En recul	
	Rapport aux limites : Sur aucune limite	
	Autres éléments à préserver : Ouverture	
Gabarit : R+2+C		
Qualité urbaine & architecturale	Traitement de la façade	Composition : Travées irrégulières Matériaux : Pierre meulière
	Traitement de la toiture	Forme : Complexe Matériaux : Tuile mécanique
	Dispositions particulières	<i>sous-sol semi enterrée, verrière d'entrée, persiennes métalliques rouges briques, chainage, lucarnes retroussées, bandeaux en brique, garde-corps en fer forgé, seuil, petit bois, épi de faîtage</i>
Qualité paysagère & écologique	Espace libre : Présence	
	Espace paysager : Non renseigné	

Juziers

Edifice patrimoine urbain et rural

78327_PAT_002

Nom : Mairie - Ecole

Typologie : Maison de notable

PLACE DU GENERAL DE GAULLE

Etat : Bon et authentique

PROTECTION :
Exceptionnel

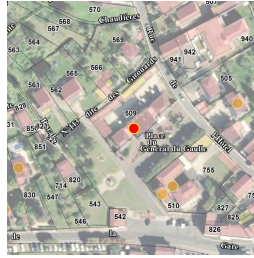

Genèse	Construite au début du XXème siècle par l'architecte Théophile Bourgeois, la mairie fut inaugurée en 1900. Elle accueillit l'école jusqu'en 1960. C'est ensuite au château de la Sergenterie que celle-ci fut transférée.
---------------	---

Période de construction	1899	Intérêt	Historique : OUI Architectural : OUI Paysager : OUI
--------------------------------	------	----------------	---

PRINCIPALES CARACTERISTIQUES

Morphologie & Implantation des constructions	Rapport à la rue : En recul	
	Rapport aux limites : Sur les deux limites au moins (2 côtés ou plus)	
	Autres éléments à préserver : Non renseigné	
	Gabarit : R+1	
Qualité urbaine & architecturale	Traitement de la façade	Composition : Travées régulières Matériaux : Autres matériaux
	Traitement de la toiture	Forme : Complexe Matériaux : Ardoise
	Dispositions particulières	<i>beffroi horloge, chaînage, brique peinte, frontispice, bandeau, niche, petit bois et fer forgé sur les ouvertures, arc pour entrée annexe</i> <i>De nombreux décors ornant la façade sont à préserver : les corniches, les encadrements de fenêtres, le fronton cintré présentant une tête de femme couronnée entourée de décors floraux, le beffroi et son carillon surplombant le toit d'ardoises.</i>
Qualité paysagère & écologique	Espace libre : Présence	
	Espace paysager : Non renseigné	

Juziers

Edifice patrimoine urbain et rural

78327_PAT_091

Nom : L'école - Château de la Sergenterie

Typologie : Maison de notable

5 RUE DE L' HOTEL DE VILLE

Etat : Bon et transformé

PROTECTION :
Remarquable

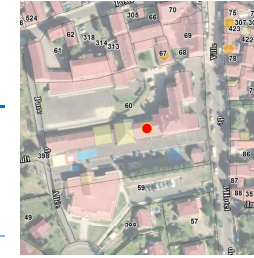

Genèse	Non renseigné
---------------	---------------

Période de construction	Non renseigné	Intérêt	Historique : OUI Architectural : OUI Paysager :
--------------------------------	---------------	----------------	---

PRINCIPALES CARACTERISTIQUES

Morphologie & Implantation des constructions	Rapport à la rue : En recul	
	Rapport aux limites : Sur les deux limites au moins (2 côtés ou plus)	
	Autres éléments à préserver : Non renseigné	
	Gabarit : R+2	
Qualité urbaine & architecturale	Traitement de la façade	Composition : Travées régulières Matériaux : Enduit
	Traitement de la toiture	Forme : 2 pans Matériaux : Non visible
	Dispositions particulières	<i>Chaîne d'angle, balcon, Colonnes</i>
Qualité paysagère & écologique	Espace libre : Présence	
	Espace paysager : Non renseigné	

Juziers

Edifice patrimoine urbain et rural

78327_PAT_001

Nom : La Sergenterie

Typologie : Patrimoine urbain et rural

5 RUE DE L' HOTEL DE VILLE

Etat : Bon et authentique

PROTECTION :
Remarquable

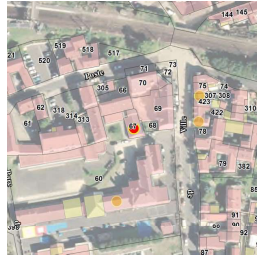

Genèse	Non renseigné
---------------	---------------

Période de construction	1752	Intérêt	Historique : OUI Architectural : OUI Paysager :
--------------------------------	------	----------------	---

PRINCIPALES CARACTERISTIQUES

Morphologie & Implantation des constructions	Rapport à la rue : Aligné	
	Rapport aux limites : Sur les deux limites au moins (2 côtés ou plus)	
	Autres éléments à préserver : Non renseigné	
	Gabarit : RDC	
Qualité urbaine & architecturale	Traitement de la façade	Composition : Autres Matériaux : Enduit
	Traitement de la toiture	Forme : Complexe Matériaux : Ardoise
	Dispositions particulières	<i>croix en fer</i>
Qualité paysagère & écologique	Espace libre : Présence	
	Espace paysager : Non renseigné	

Juziers

Edifice patrimoine urbain et rural

78327_PAT_081

Nom : Maison de bourg

Typologie : Maison de bourg

18 RUE DE L' HOTEL DE VILLE

Etat : Bon et transformé

PROTECTION :
Remarquable

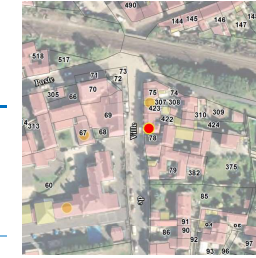

Genèse	Non renseigné
---------------	---------------

Période de construction	<i>Non renseigné</i>	Intérêt	Historique : OUI Architectural : Paysager :
--------------------------------	----------------------	----------------	---

PRINCIPALES CARACTERISTIQUES

Morphologie & Implantation des constructions	Rapport à la rue : Aligné	
	Rapport aux limites : Sur une limite (1 côté)	
	Autres éléments à préserver : Non renseigné	
	Gabarit : R+1+C	
Qualité urbaine & architecturale	Traitement de la façade	Composition : Travées régulières Matériaux : Enduit
	Traitement de la toiture	Forme : 2 pans Matériaux : Tuile mécanique
	Dispositions particulières	<i>colombage, porche, lucarne, persienne</i>
Qualité paysagère & écologique	Espace libre : Présence	
	Espace paysager : Non renseigné	

Juziers

Edifice patrimoine urbain et rural

78327_PAT_034

Nom : Maison rurale

Typologie : Maison rurale

20 RUE DE L' HOTEL DE VILLE



Etat : Bon et transformé

PROTECTION :
Remarquable

Genèse	Non renseigné
---------------	---------------

Période de construction	<i>Non renseigné</i>	Intérêt	Historique : OUI Architectural : Paysager : OUI
--------------------------------	----------------------	----------------	---

PRINCIPALES CARACTERISTIQUES

Morphologie & Implantation des constructions	Rapport à la rue : Aligné	
	Rapport aux limites : Sur les deux limites au moins (2 côtés ou plus)	
	Autres éléments à préserver : Non renseigné	
Gabarit : R+1		
Qualité urbaine & architecturale	Traitement de la façade	Composition : Autres Matériaux : Enduit
	Traitement de la toiture	Forme : 2 pans Matériaux : Tuile mécanique
	Dispositions particulières	<i>volets, porche</i>
Qualité paysagère & écologique	Espace libre : Présence Espace paysager : Non renseigné	

Juziers

Edifice patrimoine urbain et rural

78327_PAT_026

Nom : Atelier

Typologie : Bâtiment artisanal, industriel

36 RUE DE L' HOTEL DE VILLE

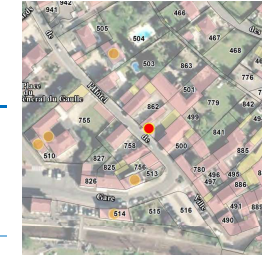

Etat : Bon et authentique

PROTECTION :
Remarquable

Genèse	Non renseigné
---------------	---------------

Période de construction	<i>Non renseigné</i>	Intérêt	Historique : OUI Architectural : Paysager : OUI
--------------------------------	----------------------	----------------	---

PRINCIPALES CARACTERISTIQUES

Morphologie & Implantation des constructions	Rapport à la rue : Aligné	
	Rapport aux limites : Sur une limite (1 côté)	
	Autres éléments à préserver : Non renseigné	
Gabarit : R+1		
Qualité urbaine & architecturale	Traitement de la façade	Composition : Travées régulières Matériaux : Composée
	Traitement de la toiture	Forme : 2 pans Matériaux : Tuile mécanique
	Dispositions particulières	<i>brique, ferronneries, ancrés, cadran</i>
Qualité paysagère & écologique	Espace libre : Présence Espace paysager : Non renseigné	

Juziers

Edifice patrimoine urbain et rural
78327_PAT_040

Nom : Maison de notable

Typologie : Maison de notable
42 RUE DE L' HOTEL DE VILLE

Etat : Bon et authentique **PROTECTION :**
Remarquable

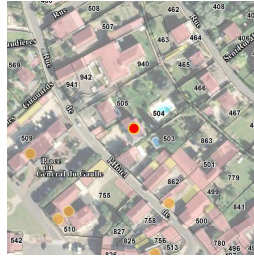

Genèse	Non renseigné
---------------	---------------

Période de construction	<i>Non renseigné</i>	Intérêt	Historique : Architectural : OUI Paysager : OUI
--------------------------------	----------------------	----------------	---

PRINCIPALES CARACTERISTIQUES

Morphologie & Implantation des constructions	Rapport à la rue : En recul	
	Rapport aux limites : Sur aucune limite	
	Autres éléments à préserver : Mur	
	Gabarit : R+1+C	
Qualité urbaine & architecturale	Traitement de la façade	Composition : Travées régulières Matériaux : Enduit
	Traitement de la toiture	Forme : Mansardée Matériaux : Ardoise
	Dispositions particulières	<i>marquise, lucarnes, encadrement baies en pierre, épis de faîtage</i>
Qualité paysagère & écologique	Espace libre : Présence	
	Espace paysager : Non renseigné	

Juziers

Edifice patrimoine urbain et rural
78327_PAT_079

Nom : les Communs du Château de la Rivière

Typologie : Villa
1 QUAI LEON CHAUSSON

Etat : Bon et transformé **PROTECTION :**
Remarquable



Genèse	Non renseigné
---------------	---------------

Période de construction	<i>Non renseigné</i>	Intérêt	Historique : Architectural : OUI Paysager :
--------------------------------	----------------------	----------------	---

PRINCIPALES CARACTERISTIQUES

Morphologie & Implantation des constructions	Rapport à la rue : En recul	
	Rapport aux limites : Sur une limite (1 côté)	
	Autres éléments à préserver : Bâtiment secondaire	
	Gabarit : R+C	
Qualité urbaine & architecturale	Traitement de la façade	Composition : Travées régulières Matériaux : Enduit
	Traitement de la toiture	Forme : 2 pans Matériaux : Tuile plate
	Dispositions particulières	<i>Colombage</i>
Qualité paysagère & écologique	Espace libre : Présence	
	Espace paysager : Jardin intéressant	

Juziers

Edifice patrimoine urbain et rural

78327_PAT_053

Nom : Villa

Typologie : Villa

14 QUAI LEON CHAUSSON

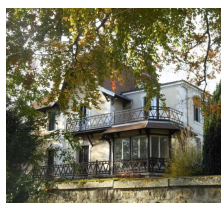

Etat : Bon et transformé **PROTECTION :**
Remarquable

Genèse	Située en bords de Seine, cette villa présente un espace paysager riche d'un hêtre remarquable dont l'âge est estimé à environ 120 ans.
---------------	---

Période de construction	1900	Intérêt	Historique : Oui Architectural : Oui Paysager : Oui
--------------------------------	------	----------------	---

PRINCIPALES CARACTERISTIQUES

Morphologie & Implantation des constructions	Rapport à la rue : Aligné	
	Rapport aux limites : Sur aucune limite	
Qualité urbaine & architecturale	Autres éléments à préserver : Non renseigné	
	Gabarit : R+1+C	
	Traitement de la façade	Composition : Travées irrégulières Matériaux : Enduit
	Traitement de la toiture	Forme : Complexe Matériaux : Tuile mécanique
Qualité paysagère & écologique	Dispositions particulières : Chainage d'angle, verrière, toiture terrasse	
	Espace libre : Présence Espace paysager : Arbre intéressant	

Juziers

Edifice patrimoine urbain et rural

78327_PAT_052

Nom : Villa

Typologie : Villa

38 QUAI LEON CHAUSSON

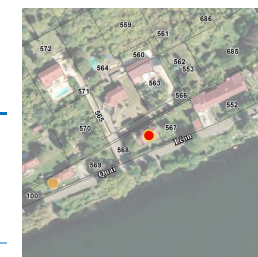

Etat : Bon et authentique **PROTECTION :**
Remarquable

Genèse	Non renseigné
---------------	---------------

Période de construction	Non renseigné	Intérêt	Historique : Architectural : OUI Paysager : OUI
--------------------------------	---------------	----------------	---

PRINCIPALES CARACTERISTIQUES

Morphologie & Implantation des constructions	Rapport à la rue : En recul	
	Rapport aux limites : Sur aucune limite	
Qualité urbaine & architecturale	Autres éléments à préserver : Ouverture	
	Gabarit : R+1+C	
	Traitement de la façade	Composition : Travées régulières Matériaux : Pierre meulière
	Traitement de la toiture	Forme : 2 pans Matériaux : Tuile mécanique
Qualité paysagère & écologique	Dispositions particulières : <i>chainage d'angle, appuis métalliques</i>	
	Espace libre : Présence Espace paysager : Non renseigné	

Juziers

Edifice patrimoine urbain et rural

78327_PAT_005

Nom : Villa

Typologie : Villa

40 QUAI LEON CHAUSSON



Etat : Bon et authentique **PROTECTION : Remarquable**

Genèse	Non renseigné
--------	---------------

Période de construction	Non renseigné	Intérêt	Historique : OUI Architectural : OUI Paysager : OUI
-------------------------	---------------	---------	---

PRINCIPALES CARACTERISTIQUES

Morphologie & Implantation des constructions	Rapport à la rue : En recul	
	Rapport aux limites : Sur une limite (1 côté)	
	Autres éléments à préserver : Non renseigné	
	Gabarit : R+1+C	
Qualité urbaine & architecturale	Traitement de la façade	Composition : Travées régulières Matériaux : Composée
	Traitement de la toiture	Forme : Complexe Matériaux : Tuile mécanique
	Dispositions particulières	<i>brique et meulière, barre d'appui en ferronnerie, clefs, lucarnes rampantes, lambrequins, encadrement de fenêtre avec alternance de brique et mosaïque, crête de toit, escalier monumental, chaînage d'angle</i>
Qualité paysagère & écologique	Espace libre : Présence	
	Espace paysager : Jardin intéressant	

Juziers

Edifice patrimoine urbain et rural

78327_PAT_006

Nom : Villa

Typologie : Villa

42 QUAI LEON CHAUSSON



Etat : Bon et authentique **PROTECTION : Remarquable**

Genèse	Non renseigné
--------	---------------

Période de construction	Non renseigné	Intérêt	Historique : OUI Architectural : OUI Paysager : OUI
-------------------------	---------------	---------	---

PRINCIPALES CARACTERISTIQUES

Morphologie & Implantation des constructions	Rapport à la rue : En recul	
	Rapport aux limites : Sur une limite (1 côté)	
	Autres éléments à préserver : Non renseigné	
	Gabarit : R+1	
Qualité urbaine & architecturale	Traitement de la façade	Composition : Travées régulières Matériaux : Pierre meulière
	Traitement de la toiture	Forme : Terrasse Matériaux : Autres
	Dispositions particulières	<i>garde corps d'ornement en béton, encadrement des ouvertures en brique, petit bois sur les ouvertures, persiennes métalliques, corniches, escaliers</i>
Qualité paysagère & écologique	Espace libre : Présence	
	Espace paysager : Non renseigné	

Juziers

Edifice patrimoine urbain et rural

78327_PAT_077

Nom : Maison rurale

Typologie : Maison rurale

22 RUE DES LOUVETIERES

Etat : Bon et authentique

PROTECTION :
Remarquable



Genèse	Non renseigné
---------------	---------------

Période de construction	<i>Non renseigné</i>	Intérêt	Historique : Architectural : OUI Paysager :
--------------------------------	----------------------	----------------	---

PRINCIPALES CARACTERISTIQUES

Morphologie & Implantation des constructions	Rapport à la rue : En recul	
	Rapport aux limites : Sur une limite (1 côté)	
	Autres éléments à préserver : Non renseigné	
Gabarit : R+1+C		
Qualité urbaine & architecturale	Traitement de la façade	Composition : Travées irrégulières Matériaux : Moellon calcaire
	Traitement de la toiture	Forme : 2 pans Matériaux : Tuile plate
	Dispositions particulières	<i>Non renseigné</i>
Qualité paysagère & écologique	Espace libre : Présence	
	Espace paysager : Non renseigné	

Juziers

Edifice patrimoine urbain et rural

78327_PAT_067

Nom : Villa Malou

Typologie : Villa

3 RUE DU MARAIS

Etat : Bon et transformé

PROTECTION :
Remarquable

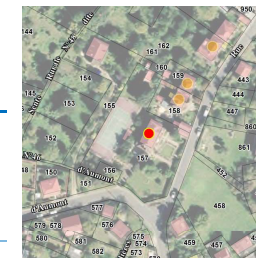

Genèse	Non renseigné
---------------	---------------

Période de construction	<i>Non renseigné</i>	Intérêt	Historique : Architectural : OUI Paysager :
--------------------------------	----------------------	----------------	---

PRINCIPALES CARACTERISTIQUES

Morphologie & Implantation des constructions	Rapport à la rue : En recul	
	Rapport aux limites : Sur aucune limite	
	Autres éléments à préserver : Non renseigné	
Gabarit : R+1+C		
Qualité urbaine & architecturale	Traitement de la façade	Composition : Travées régulières Matériaux : Enduit
	Traitement de la toiture	Forme : 4 pans Matériaux : Tuile plate
	Dispositions particulières	<i>Outeau, balcon,</i>
Qualité paysagère & écologique	Espace libre : Présence	
	Espace paysager : Jardin intéressant	

Juziers

Edifice patrimoine urbain et rural

78327_PAT_057

Nom : Villa

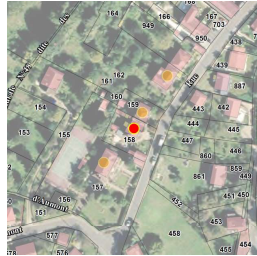

Typologie : Villa

7 RUE DU MARAIS

Etat : Bon et authentique

PROTECTION :
Remarquable

Genèse	Non renseigné
---------------	---------------

Période de construction	<i>Non renseigné</i>	Intérêt	Historique : Architectural : OUI Paysager : OUI
--------------------------------	----------------------	----------------	---

PRINCIPALES CARACTERISTIQUES

Morphologie & Implantation des constructions	Rapport à la rue : En recul	
	Rapport aux limites : Sur aucune limite	
	Autres éléments à préserver : Ouverture	
Gabarit : R+1+C		
Qualité urbaine & architecturale	Traitement de la façade	Composition : Travées irrégulières Matériaux : Pierre meulière
	Traitement de la toiture	Forme : Complexe Matériaux : Tuile mécanique
	Dispositions particulières	<i>croupe, clefs, bandeau, appuis métalliques, chaînage d'angle</i>
Qualité paysagère & écologique	Espace libre : Présence	
	Espace paysager : Non renseigné	

Juziers

Edifice patrimoine urbain et rural

78327_PAT_014

Nom : Villa



Typologie : Villa

9 RUE DU MARAIS

Etat : Bon et authentique

PROTECTION :
Remarquable

Genèse	Non renseigné
---------------	---------------

Période de construction	<i>Non renseigné</i>	Intérêt	Historique : Architectural : OUI Paysager : OUI
--------------------------------	----------------------	----------------	---

PRINCIPALES CARACTERISTIQUES

Morphologie & Implantation des constructions	Rapport à la rue : En recul	
	Rapport aux limites : Sur une limite (1 côté)	
	Autres éléments à préserver : Ouverture	
Gabarit : R+1+C		
Qualité urbaine & architecturale	Traitement de la façade	Composition : Travées irrégulières Matériaux : Pierre meulière
	Traitement de la toiture	Forme : Complexe Matériaux : Tuile mécanique
	Dispositions particulières	<i>sur sous-sol semi enterré, chaînage, garde-corps, petit bois sur les ouvertures, persiennes métalliques, encadrement de baie, bandeaux, crête de toit, marquise en fer forgée et verre</i>
Qualité paysagère & écologique	Espace libre : Présence	
	Espace paysager : Non renseigné	

Juziers

Edifice patrimoine urbain et rural
78327_PAT_056

Nom : Villa

Typologie : Villa
11 RUE DU MARAIS

Etat : Moyen

PROTECTION :
Remarquable



Genèse	Bâti à la fin du XIX ^{ème} siècle et remaniée (dans le style en vogue) dans les années 1920. Ce bâti s'accompagne d'un espace paysager remarquable composé d'un verger et d'espace boisé offrant des arbres remarquables dont un frêne vieux de 90 ans. Une faune sauvage est présente sur le domaine : oiseaux (chouettes, pics épeiches, geais), mustélidés (martres, blaireaux...) et chevreuils.		
	Période de construction	Fin XIX ^{ème} siècle 1922	Intérêt Historique : Oui Architectural : Oui Paysager : Oui

PRINCIPALES CARACTERISTIQUES

Morphologie & Implantation des constructions	Rapport à la rue : En recul	
	Rapport aux limites : Sur une limite (1 côté)	
	Autres éléments à préserver : Non renseigné	
	Gabarit : R+1+C	
Qualité urbaine & architecturale	Traitement de la façade	Composition : Travées irrégulières Matériaux : Composé
	Traitement de la toiture	Forme : Complexe Matériaux : Tuile mécanique
	Dispositions particulières	Arc, clef, persiennes bois, porte vitrée, petit bois, façade composée de pierres, pierre meulière, brique et enduit, faitière à fleurons.
Qualité paysagère & écologique	Espace libre : Présence Espace paysager : parc et jardin, boisement Arbre intéressant	

Juziers

Edifice patrimoine urbain et rural
78327_PAT_093

Nom : Le Castelet

Typologie : Pavillon
14 RUE DU MARAIS

Etat : Bon et authentique

PROTECTION :
Remarquable



Genèse	Ce bâtiment a été bâti en 1897 et restauré en 2016 dans son état d'origine.		
	Période de construction	1897	Intérêt Historique : OUI Architectural : OUI Paysager : OUI

PRINCIPALES CARACTERISTIQUES

Morphologie & Implantation des constructions	Rapport à la rue : En recul	
	Rapport aux limites : Sur aucune limite	
	Autres éléments à préserver : Non renseigné	
	Gabarit : RDC	
Qualité urbaine & architecturale	Traitement de la façade	Composition : Travées régulières Matériaux : Composé
	Traitement de la toiture	Forme : 2 pans Matériaux : Tuile mécanique
	Dispositions particulières	Décors de briques rouges au-dessus de chaque ouverture, chaînage angle en pierre, faitière à fleurons
Qualité paysagère & écologique	Espace libre : Présence Espace paysager : Jardin intéressant	

Juziers

Edifice patrimoine urbain et rural

78327_PAT_072

Nom : Maison de bourg

Typologie : Maison de bourg

22 AVENUE DE PARIS

Etat : Bon et transformé

PROTECTION :
Remarquable



Genèse	Non renseigné
---------------	---------------

Période de construction	<i>Non renseigné</i>	Intérêt	Historique : OUI Architectural : Paysager :
--------------------------------	----------------------	----------------	---

PRINCIPALES CARACTERISTIQUES

Morphologie & Implantation des constructions	Rapport à la rue : Aligné	
	Rapport aux limites : Sur une limite (1 côté)	
	Autres éléments à préserver : Non renseigné	
Gabarit : R+1+C		
Qualité urbaine & architecturale	Traitement de la façade	Composition : Travées régulières
		Matériaux : Composée
	Traitement de la toiture	Forme : 4 pans
		Matériaux : Tuile plate
Dispositions particulières	<i>fenêtre persienne, corniche</i>	
Qualité paysagère & écologique	Espace libre : Présence	
	Espace paysager : Non renseigné	

Juziers

Edifice patrimoine urbain et rural

78327_PAT_036

Nom : Pavillon

Typologie : Pavillon

24 AVENUE DE PARIS

Etat : Bon et authentique

PROTECTION :
Remarquable



Genèse	Non renseigné
---------------	---------------

Période de construction	<i>Non renseigné</i>	Intérêt	Historique : Architectural : OUI Paysager : OUI
--------------------------------	----------------------	----------------	---

PRINCIPALES CARACTERISTIQUES

Morphologie & Implantation des constructions	Rapport à la rue : En recul	
	Rapport aux limites : Sur une limite (1 côté)	
	Autres éléments à préserver : Mur	
Gabarit : R+1+C		
Qualité urbaine & architecturale	Traitement de la façade	Composition : Travées régulières
		Matériaux : Enduit
	Traitement de la toiture	Forme : Complexe
		Matériaux : Tuile plate
Dispositions particulières	<i>porche, œil de bœuf</i>	
Qualité paysagère & écologique	Espace libre : Présence	
	Espace paysager : Jardin intéressant	

Juziers

Edifice patrimoine urbain et rural

78327_PAT_045

Nom : Villa



Typologie : Villa

72 AVENUE DE PARIS

Etat : Bon et authentique

PROTECTION :
Remarquable

Genèse	Non renseigné
---------------	---------------

Période de construction	<i>Non renseigné</i>	Intérêt	Historique : Architectural : OUI Paysager : OUI
--------------------------------	----------------------	----------------	---

PRINCIPALES CARACTERISTIQUES

Morphologie & Implantation des constructions	Rapport à la rue : En recul	
	Rapport aux limites : Sur aucune limite	
	Autres éléments à préserver : Bâtiment secondaire	
	Gabarit : R+1	
Qualité urbaine & architecturale	Traitement de la façade	Composition : Travées régulières Matériaux : Pierre meulière
	Traitement de la toiture	Forme : Terrasse Matériaux : Non visible
	Dispositions particulières	<i>balustres</i>
Qualité paysagère & écologique	Espace libre : Présence	
	Espace paysager : Jardin intéressant	
	<i>Alignement d'arbres</i>	

Juziers

Edifice patrimoine urbain et rural

78327_PAT_080

Nom : Moulin de la brocante

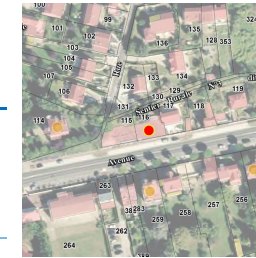

Typologie : Maison avec boutique

86 AVENUE DE PARIS

Etat : Moyen

PROTECTION :
Remarquable

Genèse	Non renseigné
---------------	---------------

Période de construction	<i>Non renseigné</i>	Intérêt	Historique : OUI Architectural : Paysager :
--------------------------------	----------------------	----------------	---

PRINCIPALES CARACTERISTIQUES

Morphologie & Implantation des constructions	Rapport à la rue : Aligné	
	Rapport aux limites : Sur les deux limites au moins (2 côtés ou plus)	
	Autres éléments à préserver : Non renseigné	
	Gabarit : RDC	
Qualité urbaine & architecturale	Traitement de la façade	Composition : Travées régulières Matériaux : Enduit
	Traitement de la toiture	Forme : 2 pans Matériaux : Tuile mécanique
	Dispositions particulières	<i>Non renseigné</i>
Qualité paysagère & écologique	Espace libre : Présence	
	Espace paysager : Non renseigné	

Juziers

Edifice patrimoine urbain et rural

78327_PAT_046

Nom : Villa

Typologie : Villa

88 AVENUE DE PARIS

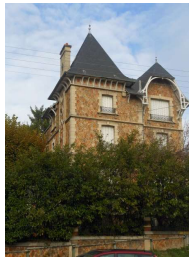

Etat : Bon et authentique **PROTECTION :**
Remarquable

Genèse	Non renseigné
---------------	---------------

Période de construction	<i>Non renseigné</i>	Intérêt	Historique : Architectural : OUI Paysager : OUI
--------------------------------	----------------------	----------------	---

PRINCIPALES CARACTERISTIQUES

Morphologie & Implantation des constructions	Rapport à la rue : En recul	
	Rapport aux limites : Sur aucune limite	
	Autres éléments à préserver : Non renseigné	
Gabarit : R+2+C		
Qualité urbaine & architecturale	Traitement de la façade	Composition : Travées régulières Matériaux : Pierre meulière
	Traitement de la toiture	Forme : Complexe Matériaux : Ardoise
	Dispositions particulières	<i>ferronneries, ensemble des éléments décoratifs de façade, épis de faîtage</i>
Qualité paysagère & écologique	Espace libre : Présence	
	Espace paysager : Jardin intéressant	

Juziers

Edifice patrimoine urbain et rural

78327_PAT_051

Nom : Pavillon

Typologie : Pavillon

93 AVENUE DE PARIS

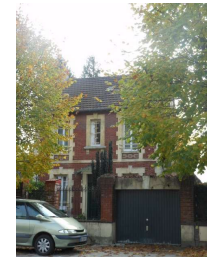

Etat : Bon et authentique **PROTECTION :**
Remarquable

Genèse	Non renseigné
---------------	---------------

Période de construction	<i>Non renseigné</i>	Intérêt	Historique : Architectural : OUI Paysager : OUI
--------------------------------	----------------------	----------------	---

PRINCIPALES CARACTERISTIQUES

Morphologie & Implantation des constructions	Rapport à la rue : En recul	
	Rapport aux limites : Sur aucune limite	
	Autres éléments à préserver : Autre	
Gabarit : R+1		
Qualité urbaine & architecturale	Traitement de la façade	Composition : Travées régulières Matériaux : Autres matériaux
	Traitement de la toiture	Forme : 2 pans Matériaux : Tuile mécanique
	Dispositions particulières	<i>bandeau, petits bois</i>
Qualité paysagère & écologique	Espace libre : Présence	
	Espace paysager : Non renseigné	

Juziers

Edifice patrimoine urbain et rural

78327_PAT_050

Nom : Villa

Typologie : Villa

95 AVENUE DE PARIS



Etat : Bon et authentique **PROTECTION :**
Remarquable

Genèse	Non renseigné
---------------	---------------

Période de construction	<i>Non renseigné</i>	Intérêt	Historique : Architectural : OUI Paysager : OUI
--------------------------------	----------------------	----------------	---

PRINCIPALES CARACTERISTIQUES

Morphologie & Implantation des constructions	Rapport à la rue : En recul	
	Rapport aux limites : Sur aucune limite	
	Autres éléments à préserver : Non renseigné	
	Gabarit : R+1+C	
Qualité urbaine & architecturale	Traitement de la façade	Composition : Travées régulières Matériaux : Pierre meulière
	Traitement de la toiture	Forme : 4 pans Matériaux : Tuile mécanique
	Dispositions particulières	<i>marquise, épis de faîtage, ferronneries, décors en brique</i>
Qualité paysagère & écologique	Espace libre : Présence	
	Espace paysager : Non renseigné	

Juziers

Edifice patrimoine urbain et rural

78327_PAT_049

Nom : Villa

Typologie : Villa

97 AVENUE DE PARIS



Etat : Bon et authentique **PROTECTION :**
Remarquable

Genèse	Non renseigné
---------------	---------------

Période de construction	<i>Non renseigné</i>	Intérêt	Historique : Architectural : OUI Paysager : OUI
--------------------------------	----------------------	----------------	---

PRINCIPALES CARACTERISTIQUES

Morphologie & Implantation des constructions	Rapport à la rue : En recul	
	Rapport aux limites : Sur aucune limite	
	Autres éléments à préserver : Non renseigné	
	Gabarit : R+1+C	
Qualité urbaine & architecturale	Traitement de la façade	Composition : Travées régulières Matériaux : Pierre meulière
	Traitement de la toiture	Forme : Complexe Matériaux : Ardoise
	Dispositions particulières	<i>épis de faîtage, ferronneries</i>
Qualité paysagère & écologique	Espace libre : Présence	
	Espace paysager : Non renseigné	

Juziers

Edifice patrimoine urbain et rural

78327_PAT_047

Nom : Villa

Typologie : Villa

105 AVENUE DE PARIS

Etat : Bon et authentique

PROTECTION :
Remarquable



Genèse	Non renseigné
---------------	---------------

Période de construction	<i>Non renseigné</i>	Intérêt	Historique : Architectural : OUI Paysager : OUI
--------------------------------	----------------------	----------------	---

PRINCIPALES CARACTERISTIQUES

Morphologie & Implantation des constructions	Rapport à la rue : En recul	
	Rapport aux limites : Sur une limite (1 côté)	
	Autres éléments à préserver : Non renseigné	
	Gabarit : R+1+C	
Qualité urbaine & architecturale	Traitement de la façade	Composition : Travées régulières Matériaux : Pierre meulière
	Traitement de la toiture	Forme : Complexe Matériaux : Ardoise
	Dispositions particulières	<i>ferronneries gardes corps bandeau encadrements fenêtres chaînons</i>
Qualité paysagère & écologique	Espace libre : Présence	
	Espace paysager : Non renseigné	

Juziers

Edifice patrimoine urbain et rural

78327_PAT_071

Nom : Villa

Typologie : Villa

141 AVENUE DE PARIS

Etat : Bon et transformé

PROTECTION :
Remarquable

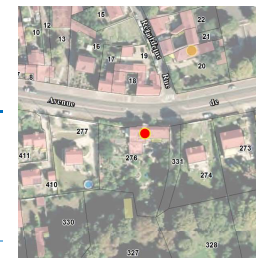

Genèse	Non renseigné
---------------	---------------

Période de construction	<i>Non renseigné</i>	Intérêt	Historique : Architectural : OUI Paysager :
--------------------------------	----------------------	----------------	---

PRINCIPALES CARACTERISTIQUES

Morphologie & Implantation des constructions	Rapport à la rue : Aligné	
	Rapport aux limites : Sur une limite (1 côté)	
	Autres éléments à préserver : Non renseigné	
	Gabarit : R+C	
Qualité urbaine & architecturale	Traitement de la façade	Composition : Travées régulières Matériaux : Composée
	Traitement de la toiture	Forme : Complexe Matériaux : Tuile plate
	Dispositions particulières	<i>Colombages, fenêtres, encadrements</i>
Qualité paysagère & écologique	Espace libre : Présence	
	Espace paysager : Non renseigné	

Juziers

Edifice patrimoine urbain et rural

78327_PAT_070

Nom : Pavillon

Typologie : Pavillon

2 RUE DE LA REPUBLIQUE

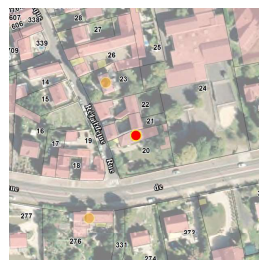

Etat : Bon et authentique **PROTECTION :**
Remarquable

Genèse	Non renseigné
---------------	---------------

Période de construction	<i>Non renseigné</i>	Intérêt	Historique : Architectural : OUI Paysager : OUI
--------------------------------	----------------------	----------------	---

PRINCIPALES CARACTERISTIQUES

Morphologie & Implantation des constructions	Rapport à la rue : En recul	
	Rapport aux limites : Sur une limite (1 côté)	
	Autres éléments à préserver : Mur	
Gabarit : R+C		
Qualité urbaine & architecturale	Traitement de la façade	Composition : Travées régulières Matériaux : Moellon calcaire
	Traitement de la toiture	Forme : 4 pans Matériaux : Ardoise
	Dispositions particulières	<i>chaînage d angle, lucarne, corniche</i>
Qualité paysagère & écologique	Espace libre : Présence	
	Espace paysager : Jardin intéressant	

Juziers

Edifice patrimoine urbain et rural

78327_PAT_043

Nom : Villa

Typologie : Villa

8 RUE DE LA REPUBLIQUE

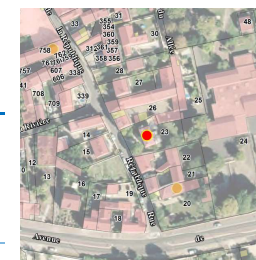

Etat : Bon et authentique **PROTECTION :**
Remarquable

Genèse	Non renseigné
---------------	---------------

Période de construction	<i>Non renseigné</i>	Intérêt	Historique : OUI Architectural : OUI Paysager : OUI
--------------------------------	----------------------	----------------	---

PRINCIPALES CARACTERISTIQUES

Morphologie & Implantation des constructions	Rapport à la rue : En recul	
	Rapport aux limites : Sur aucune limite	
	Autres éléments à préserver : Non renseigné	
Gabarit : R+1+C		
Qualité urbaine & architecturale	Traitement de la façade	Composition : Travées régulières Matériaux : Pierre meulière
	Traitement de la toiture	Forme : 4 pans Matériaux : Ardoise
	Dispositions particulières	<i>escalier,peil de boeuf, encadrements fenêtres, chainons, bandeau OEIL</i>
Qualité paysagère & écologique	Espace libre : Présence	
	Espace paysager : Jardin intéressant	

Juziers

Edifice patrimoine urbain et rural

78327_PAT_038

Nom : Maison rurale

Typologie : Maison rurale

17 RUE DE LA REPUBLIQUE

Etat : Moyen

PROTECTION :
Remarquable

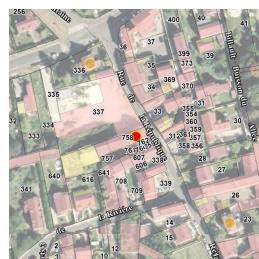

Genèse	Non renseigné
---------------	---------------

Période de construction	<i>Non renseigné</i>	Intérêt	Historique : OUI Architectural : Paysager : OUI
--------------------------------	----------------------	----------------	---

PRINCIPALES CARACTERISTIQUES

Morphologie & Implantation des constructions	Rapport à la rue : Aligné	
	Rapport aux limites : Sur les deux limites au moins (2 côtés ou plus)	
	Autres éléments à préserver : Non renseigné	
Gabarit : R+1		
Qualité urbaine & architecturale	Traitement de la façade	Composition : Autres
		Matériaux : Enduit
	Traitement de la toiture	Forme : 2 pans
		Matériaux : Tuile mécanique
Dispositions particulières	<i>Non renseigné</i>	
Qualité paysagère & écologique	Espace libre : Présence	
	Espace paysager : Non renseigné	

Juziers

Edifice patrimoine urbain et rural

78327_PAT_044

Nom : Villa

Typologie : Villa

21 RUE DE LA REPUBLIQUE

Etat : Bon et authentique

PROTECTION :
Remarquable

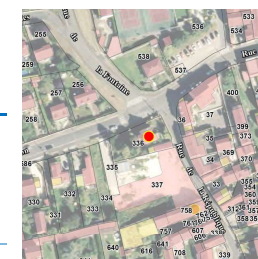

Genèse	Non renseigné
---------------	---------------

Période de construction	<i>Non renseigné</i>	Intérêt	Historique : Architectural : OUI Paysager : OUI
--------------------------------	----------------------	----------------	---

PRINCIPALES CARACTERISTIQUES

Morphologie & Implantation des constructions	Rapport à la rue : En recul	
	Rapport aux limites : Sur une limite (1 côté)	
	Autres éléments à préserver : Non renseigné	
Gabarit : R+1		
Qualité urbaine & architecturale	Traitement de la façade	Composition : Autres
		Matériaux : Composée
	Traitement de la toiture	Forme : Complexe
		Matériaux : Tuile mécanique
Dispositions particulières	<i>décors brique, ferronneries, balcon en bois</i>	
Qualité paysagère & écologique	Espace libre : Présence	
	Espace paysager : Non renseigné	

Juziers

Edifice patrimoine urbain et rural

78327_PAT_019

Nom : Lavoir

Typologie : *Patrimoine urbain et rural*

2 RUE DES AULNAIES

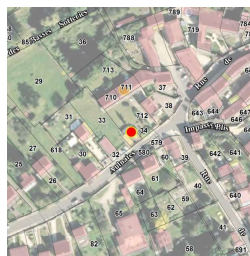

Etat : Bon et authentique
PROTECTION :
Remarquable

Genèse	Les lavoirs sont des dispositifs urbains et ruraux très présents sur le territoire. Ils participent au contexte constructif du XIXème siècle lié à la gestion de l'écoulement des eaux de pluie et de ruissellement.
---------------	--

Période de construction	<i>Non renseigné</i>	Intérêt	Historique : OUI Architectural : Paysager : OUI
--------------------------------	----------------------	----------------	---

Dispositions particulières	<i>Non renseigné</i>
----------------------------	----------------------

Juziers

Edifice patrimoine urbain et rural

78327_PAT_022

Nom : Lavoir des Taupins

Typologie : *Patrimoine urbain et rural*

25 BIS RUE DU COMMERCE

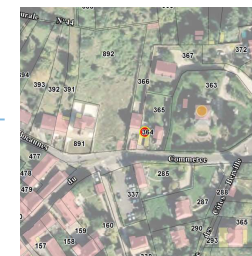

Etat : Bon et authentique
PROTECTION :
Remarquable

Genèse	Les lavoirs sont des dispositifs urbains et ruraux très présents sur le territoire. Ils participent au contexte constructif du XIXème siècle lié à la gestion de l'écoulement des eaux de pluie et de ruissellement.
---------------	--

Période de construction	<i>Non renseigné</i>	Intérêt	Historique : OUI Architectural : Paysager : OUI
--------------------------------	----------------------	----------------	---

Dispositions particulières	<i>Non renseigné</i>
----------------------------	----------------------

Juziers

Edifice patrimoine urbain et rural

78327_PAT_062

Nom : Lavoir

Typologie : *Patrimoine urbain et rural*

10 RUE DE LA COTE D'APREMONT

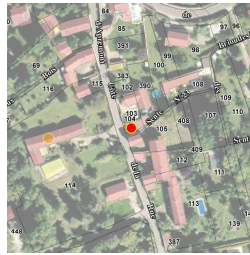

Etat : Bon et authentique **PROTECTION :**
Remarquable

Genèse	Les lavoirs sont des dispositifs urbains et ruraux très présents sur le territoire. Ils participent au contexte constructif du XIXème siècle lié à la gestion de l'écoulement des eaux de pluie et de ruissellement.
---------------	--

Période de construction	<i>Non renseigné</i>	Intérêt	Historique : OUI Architectural : Paysager : OUI
--------------------------------	----------------------	----------------	---

Dispositions particulières	<i>Non renseigné</i>
----------------------------	----------------------

Juziers

Edifice patrimoine urbain et rural

78327_PAT_023

Nom : Monument aux Morts

Typologie : *Patrimoine urbain et rural*

10 AVENUE DE LA GARE

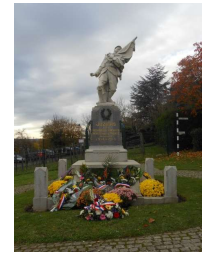

Etat : Bon et transformé **PROTECTION :**
Remarquable

Genèse	Non renseigné
---------------	---------------

Période de construction		Intérêt	Historique : OUI Architectural : Paysager :
--------------------------------	--	----------------	---

Dispositions particulières	
----------------------------	--

Juziers

Edifice patrimoine urbain et rural

78327_PAT_020

Nom : Lavoir

Typologie : *Patrimoine urbain et rural*

5 CHEMIN DU MARAIS

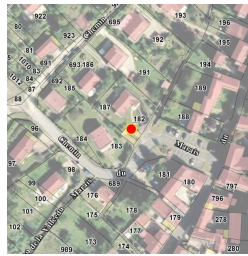

Etat : Bon et authentique **PROTECTION :**
Remarquable

Genèse	Les lavoirs sont des dispositifs urbains et ruraux très présents sur le territoire. Ils participent au contexte constructif du XIXème siècle lié à la gestion de l'écoulement des eaux de pluie et de ruissellement.
---------------	--

Période de construction	<i>Non renseigné</i>	Intérêt	Historique : OUI Architectural : Paysager :
--------------------------------	----------------------	----------------	---

Dispositions particulières	<i>Non renseigné</i>
----------------------------	----------------------

Juziers

Edifice patrimoine urbain et rural

78327_PAT_089

Nom : Caveau

Typologie : *Patrimoine urbain et rural*

21 AVENUE DE PARIS



Etat : Bon et authentique **PROTECTION :**
Remarquable

Genèse	Non renseigné
---------------	---------------

Période de construction	<i>Non renseigné</i>	Intérêt	Historique : OUI Architectural : Paysager :
--------------------------------	----------------------	----------------	---

Dispositions particulières	<i>Non renseigné</i>
----------------------------	----------------------

Juziers

Edifice patrimoine urbain et rural

78327_PAT_088

Nom : Caveau

Typologie : Patrimoine urbain et rural

21 AVENUE DE PARIS

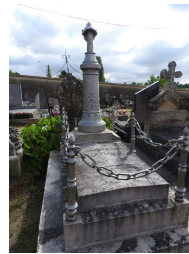

Etat : Bon et authentique **PROTECTION :**
Remarquable

Genèse	Non renseigné
---------------	---------------

Période de construction	Non renseigné	Intérêt	Historique : OUI Architectural : Paysager :
--------------------------------	---------------	----------------	---

Dispositions particulières	Non renseigné
----------------------------	---------------

Juziers

Edifice patrimoine urbain et rural

78327_PAT_087

Nom : Caveau

Typologie : Patrimoine urbain et rural

21 AVENUE DE PARIS

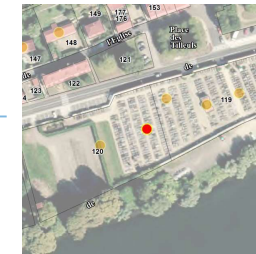

Etat : Bon et authentique **PROTECTION :**
Remarquable

Genèse	Non renseigné
---------------	---------------

Période de construction	Non renseigné	Intérêt	Historique : OUI Architectural : Paysager :
--------------------------------	---------------	----------------	---

Dispositions particulières	Non renseigné
----------------------------	---------------

Juziers

Edifice patrimoine urbain et rural

78327_PAT_086

Nom : Calvaire

Typologie : Patrimoine urbain et rural

21 AVENUE DE PARIS

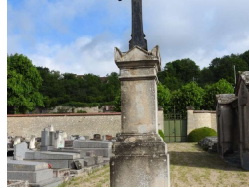
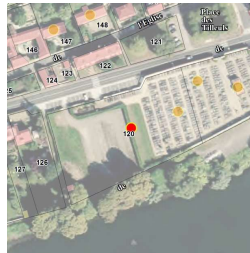

Etat : Bon et authentique **PROTECTION :**
Remarquable

Genèse	Non renseigné
---------------	---------------

Période de construction	Non renseigné	Intérêt	Historique : OUI Architectural : Paysager :
--------------------------------	---------------	----------------	---

Dispositions particulières	Non renseigné
----------------------------	---------------

Juziers

Edifice patrimoine urbain et rural

78327_PAT_085

Nom : Caveau

Typologie : Patrimoine urbain et rural

21 AVENUE DE PARIS

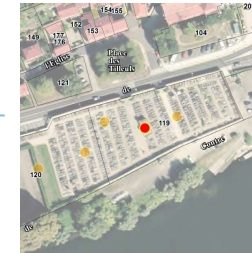

Etat : Bon et authentique **PROTECTION :**
Remarquable

Genèse	Non renseigné
---------------	---------------

Période de construction	Non renseigné	Intérêt	Historique : OUI Architectural : OUI Paysager :
--------------------------------	---------------	----------------	---

Dispositions particulières	Non renseigné
----------------------------	---------------

Juziers

Ensemble bâti
78327_PAT_103

Nom : Corps de ferme

Typologie : Corps de ferme
11BIS RUE D'AUMONT



Etat : Bon et authentique **PROTECTION :**
Remarquable

Genèse	Non renseigné
--------	---------------

Période de construction	1780	Intérêt	Historique : Architectural : OUI Paysager :
-------------------------	------	---------	---

PRINCIPALES CARACTERISTIQUES

Morphologie & Implantation des constructions	Rapport à la rue : Non concerné	
	Rapport aux limites : Non concerné	
	Autres éléments à préserver : Non renseigné	
	Gabarit : R+1	
Qualité urbaine & architecturale	Traitement de la façade	Composition : Travées irrégulières Matériaux : Moellons calcaire
	Traitement de la toiture	Forme : Complexe Matériaux : Tuile plate
	Dispositions particulières	Caractéristiques urbaines et architecturales de la construction.
Qualité paysagère & écologique	Espace libre : Présence Espace paysager : Non renseigné	

Juziers

Ensemble bâti
78327_PAT_102

Nom : Corps de ferme

Typologie : Corps de ferme
19 RUE D'AUMONT



Etat : Bon et transformé **PROTECTION :**
Remarquable

Genèse	Non renseigné
--------	---------------

Période de construction	1855	Intérêt	Historique : Architectural : OUI Paysager :
-------------------------	------	---------	---

PRINCIPALES CARACTERISTIQUES

Morphologie & Implantation des constructions	Rapport à la rue : Non concerné	
	Rapport aux limites : Non concerné	
	Autres éléments à préserver : Mur	
	Gabarit : R+1	
Qualité urbaine & architecturale	Traitement de la façade	Composition : Travées régulières Matériaux : Moellon calcaire
	Traitement de la toiture	Forme : 2 pans Matériaux : Tuile mécanique
	Dispositions particulières	Caractère urbain et architectural rural de la construction. Gabarit, forme et composition du bâti (ouvertures), matériaux
Qualité paysagère & écologique	Espace libre : Présence Espace paysager : Non renseigné	

Juziers

Ensemble bâti
78327_PAT_104

Nom : Corps de ferme

Typologie : Corps de ferme
24 RUE D'AUMONT

Etat : Bon et transformé

PROTECTION :
Remarquable



Genèse	Ancien corps de ferme réhabilité en logements.
---------------	--

Période de construction	1800	Intérêt	Historique : Architectural : OUI Paysager :
--------------------------------	------	----------------	---

PRINCIPALES CARACTERISTIQUES

Morphologie & Implantation des constructions	Rapport à la rue : Non concerné	
	Rapport aux limites : Non concerné	
	Autres éléments à préserver : Non renseigné	
	Gabarit : R+2	
Qualité urbaine & architecturale	Traitement de la façade	Composition : Travées régulières Matériaux : Composé
	Traitement de la toiture	Forme : 2 pans Matériaux : Tuile mécanique
	Dispositions particulières	Façade pierre et enduit, composition urbaine et architecturale du bâti.
Qualité paysagère & écologique	Espace libre : Présence Espace paysager : Non renseigné	

Juziers

Ensemble bâti
78327_PAT_078

Nom : La Closerie du Mesnil

Typologie : Château
1 RUE BERTHE MORISOT

Etat : Bon et transformé

PROTECTION :
Remarquable



Genèse	Non renseigné
---------------	---------------

Période de construction	Non renseigné	Intérêt	Historique : OUI Architectural : OUI Paysager : OUI
--------------------------------	---------------	----------------	---

PRINCIPALES CARACTERISTIQUES

Morphologie & Implantation des constructions	Rapport à la rue : Non concerné	
	Rapport aux limites : Non concerné	
	Autres éléments à préserver : Non renseigné	
	Gabarit : SS+R+C	
Qualité urbaine & architecturale	Traitement de la façade	Composition : Travées régulières Matériaux : Enduit
	Traitement de la toiture	Forme : Complexe Matériaux : Ardoise
	Dispositions particulières	chainage d'angle en pierre, soubassement, épi de faitage, corniche
Qualité paysagère & écologique	Espace libre : Présence Espace paysager : Jardin intéressant	

Juziers

Ensemble bâti

78327_PAT_105

Nom : Corps de ferme

Typologie : Corps de ferme

7-11 RUE BERTHE MORISOT



Etat : Bon et transformé

PROTECTION :
Remarquable

Genèse	Non renseigné
---------------	---------------

Période de construction	1850, 1860	Intérêt	Historique : Architectural : OUI Paysager : OUI
--------------------------------	------------	----------------	---

PRINCIPALES CARACTERISTIQUES

Morphologie & Implantation des constructions	Rapport à la rue : Non concerné	
	Rapport aux limites : Non concerné	
	Autres éléments à préserver : Non renseigné	
	Gabarit : R+1+C	
Qualité urbaine & architecturale	Traitement de la façade	Composition : Travées régulières Matériaux : Moellon calcaire
	Traitement de la toiture	Forme : 2 pans Matériaux : Tuile mécanique
	Dispositions particulières	Caractéristiques architecturales et rurales de l'ensemble bâti (matériaux, forme)
Qualité paysagère & écologique	Espace libre : Présence Espace paysager : Bassin	

Juziers

Ensemble bâti

78327_PAT_100

Nom : Pavillon

Typologie : Pavillon

35 RUE BLANCHE PIERRE



Etat : Bon et transformé

PROTECTION :
Remarquable

Genèse	Non renseigné
---------------	---------------

Période de construction	1936	Intérêt	Historique : Architectural : OUI Paysager :
--------------------------------	------	----------------	---

PRINCIPALES CARACTERISTIQUES

Morphologie & Implantation des constructions	Rapport à la rue : Non concerné	
	Rapport aux limites : Non concerné	
	Autres éléments à préserver : Non renseigné	
	Gabarit : R+1	
Qualité urbaine & architecturale	Traitement de la façade	Composition : Travées irrégulières Matériaux : Moellon calcaire
	Traitement de la toiture	Forme : 2 pans Matériaux : Tuile plate
	Dispositions particulières	Caractéristiques architecturales rurales de la construction (matériaux)
Qualité paysagère & écologique	Espace libre : Présence Espace paysager : Non renseigné	

Juziers

Ensemble bâti

78327_PAT_075

Nom : Corps de ferme

Typologie : Corps de ferme

14 ROUTE DE LA COTE D'APREMONT

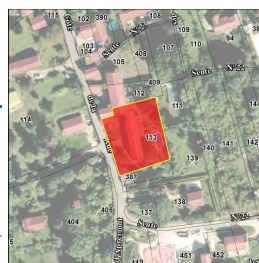

Etat : Bon et transformé

PROTECTION :
Remarquable

Genèse	Non renseigné
--------	---------------

Période de construction	<i>Non renseigné</i>	Intérêt	Historique : OUI Architectural : Paysager :
-------------------------	----------------------	---------	---

PRINCIPALES CARACTERISTIQUES

Morphologie & Implantation des constructions	Rapport à la rue : Non concerné	
	Rapport aux limites : Non concerné	
	Autres éléments à préserver : Non renseigné	
	Gabarit : R+1	
Qualité urbaine & architecturale	Traitement de la façade	Composition : Travées régulières Matériaux : Moellon calcaire
	Traitement de la toiture	Forme : 2 pans Matériaux : Tuile mécanique
	Dispositions particulières	<i>Non renseigné</i>
Qualité paysagère & écologique	Espace libre : Présence	
	Espace paysager : Non renseigné	

Juziers

Ensemble bâti

78327_PAT_090

Nom : Pavillon et kiosque

Typologie : Ensemble bâti

2 RUE DE L' EGLISE



Etat : Bon et transformé

PROTECTION :
Remarquable

Genèse	Non renseigné
--------	---------------

Période de construction	<i>Non renseigné</i>	Intérêt	Historique : OUI Architectural : OUI Paysager :
-------------------------	----------------------	---------	---

PRINCIPALES CARACTERISTIQUES

Morphologie & Implantation des constructions	Rapport à la rue : Non concerné	
	Rapport aux limites : Non concerné	
	Autres éléments à préserver : Non renseigné	
	Gabarit : R+C	
Qualité urbaine & architecturale	Traitement de la façade	Composition : Travées régulières Matériaux : Composée
	Traitement de la toiture	Forme : Autres Matériaux : Tuile mécanique
	Dispositions particulières	<i>Lucarne, balcon, colombage, chaînage d'angle enduit et brique, croupe, linteau cintré en brique</i>
Qualité paysagère & écologique	Espace libre : Présence	
	Espace paysager : Non renseigné	

Juziers

Ensemble bâti

78327_PAT_084

Nom : Ensemble bâti

Typologie : Ensemble bâti

4 RUE DE L' EGLISE

Etat : Bon et transformé

PROTECTION :
Remarquable

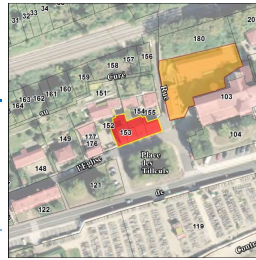

Genèse	Non renseigné
---------------	---------------

Période de construction	<i>Non renseigné</i>	Intérêt	Historique : OUI Architectural : Paysager :
--------------------------------	----------------------	----------------	---

PRINCIPALES CARACTERISTIQUES

Morphologie & Implantation des constructions	Rapport à la rue : Non concerné	
	Rapport aux limites : Non concerné	
	Autres éléments à préserver : Non renseigné	
	Gabarit : R+1+C	
Qualité urbaine & architecturale	Traitement de la façade	Composition : Travées régulières Matériaux : Enduit
	Traitement de la toiture	Forme : 2 pans Matériaux : Tuile mécanique
	Dispositions particulières	<i>lucarne</i>
Qualité paysagère & écologique	Espace libre : Présence	
	Espace paysager : Non renseigné	

Juziers

Ensemble bâti

78327_PAT_031

Nom : Corps de ferme

Typologie : Corps de ferme

20 PLACE DE L' EGLISE

Etat : Bon et transformé

PROTECTION :
Remarquable

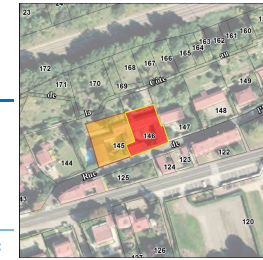

Genèse	Non renseigné
---------------	---------------

Période de construction	<i>Non renseigné</i>	Intérêt	Historique : OUI Architectural : Paysager : OUI
--------------------------------	----------------------	----------------	---

PRINCIPALES CARACTERISTIQUES

Morphologie & Implantation des constructions	Rapport à la rue : Non concerné	
	Rapport aux limites : Non concerné	
	Autres éléments à préserver : Non renseigné	
	Gabarit : R+C	
Qualité urbaine & architecturale	Traitement de la façade	Composition : Travées irrégulières Matériaux : Moellon calcaire
	Traitement de la toiture	Forme : 2 pans Matériaux : Tuile mécanique
	Dispositions particulières	<i>Non renseigné</i>
Qualité paysagère & écologique	Espace libre : Présence	
	Espace paysager : Non renseigné	

Juziers

Ensemble bâti

78327_PAT_032

Nom : Corps de ferme

Typologie : Corps de ferme

22 RUE DE L' EGLISE

Etat : Bon et transformé

PROTECTION :
Remarquable

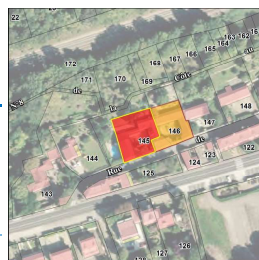

Genèse	Non renseigné
---------------	---------------

Période de construction	<i>Non renseigné</i>	Intérêt	Historique : Architectural : Paysager : OUI
--------------------------------	----------------------	----------------	---

PRINCIPALES CARACTERISTIQUES

Morphologie & Implantation des constructions	Rapport à la rue : Non concerné	
	Rapport aux limites : Non concerné	
	Autres éléments à préserver : Non renseigné	
	Gabarit : R+1+C	
Qualité urbaine & architecturale	Traitement de la façade	Composition : Travées régulières Matériaux : Moellon calcaire
	Traitement de la toiture	Forme : 2 pans Matériaux : Tuile plate
	Dispositions particulières	<i>porte cochère</i>
Qualité paysagère & écologique	Espace libre : Présence	
	Espace paysager : Non renseigné	

Juziers

Ensemble bâti

78327_PAT_033

Nom : Ferme Des Granges

Typologie : Corps de ferme

ROUTE DES GRANGES

Etat : Bon et transformé

PROTECTION :
Remarquable

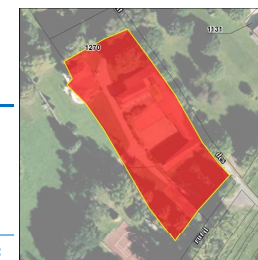

Genèse	Non renseigné
---------------	---------------

Période de construction	<i>Non renseigné</i>	Intérêt	Historique : OUI Architectural : Paysager :
--------------------------------	----------------------	----------------	---

PRINCIPALES CARACTERISTIQUES

Morphologie & Implantation des constructions	Rapport à la rue : Non concerné	
	Rapport aux limites : Non concerné	
	Autres éléments à préserver : Non renseigné	
	Gabarit : R+1+C	
Qualité urbaine & architecturale	Traitement de la façade	Composition : Travées régulières Matériaux : Moellon calcaire
	Traitement de la toiture	Forme : 2 pans Matériaux : Tuile mécanique
	Dispositions particulières	<i>Non renseigné</i>
Qualité paysagère & écologique	Espace libre : Présence	
	Espace paysager : Jardin intéressant	

Juziers

Ensemble bâti

78327_PAT_025

Nom : Cour commune

Typologie : Cour commune

30 RUE DE L' HOTEL DE VILLE

Etat : Bon et transformé

PROTECTION :
Remarquable



Genèse	Non renseigné
--------	---------------

Période de construction	Non renseigné	Intérêt	Historique : OUI Architectural : Paysager :
-------------------------	---------------	---------	---

PRINCIPALES CARACTERISTIQUES

Morphologie & Implantation des constructions	Rapport à la rue : Non concerné	
	Rapport aux limites : Non concerné	
	Autres éléments à préserver : Non renseigné	
Gabarit : Non renseigné		
Qualité urbaine & architecturale	Traitement de la façade	Composition : Non renseigné
		Matériaux : Non renseigné
	Traitement de la toiture	Forme : Non renseigné
		Matériaux : Non renseigné
Dispositions particulières	<i>Non renseigné</i>	
Qualité paysagère & écologique	Espace libre : présence	
	Espace paysager : Non renseigné	

Juziers

Ensemble bâti

78327_PAT_073

Nom : Corps de ferme

Typologie : Corps de ferme

32 RUE DE L' HOTEL DE VILLE

Etat : Bon et transformé

PROTECTION :
Remarquable



Genèse	Non renseigné
--------	---------------

Période de construction	Non renseigné	Intérêt	Historique : OUI Architectural : Paysager :
-------------------------	---------------	---------	---

PRINCIPALES CARACTERISTIQUES

Morphologie & Implantation des constructions	Rapport à la rue : Non concerné	
	Rapport aux limites : Non concerné	
	Autres éléments à préserver : Bâtiment secondaire	
Gabarit : R+1		
Qualité urbaine & architecturale	Traitement de la façade	Composition : Travées régulières
		Matériaux : Moellon calcaire
	Traitement de la toiture	Forme : 2 pans
		Matériaux : Tuile mécanique
Dispositions particulières	<i>porche,</i>	
Qualité paysagère & écologique	Espace libre : Présence	
	Espace paysager : Non renseigné	

Juziers

Ensemble bâti

78327_PAT_083

Nom : Corps de ferme

Typologie : Corps de ferme

34 RUE DE L' HOTEL DE VILLE

Etat : Bon et transformé

PROTECTION :
Remarquable

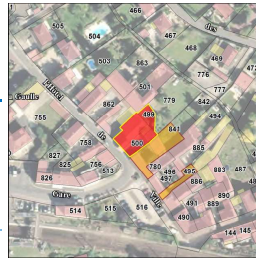

Genèse	Non renseigné
---------------	---------------

Période de construction	<i>Non renseigné</i>	Intérêt	Historique : OUI Architectural : Paysager :
--------------------------------	----------------------	----------------	---

PRINCIPALES CARACTERISTIQUES

Morphologie & Implantation des constructions	Rapport à la rue : Non concerné	
	Rapport aux limites : Non concerné	
	Autres éléments à préserver : Non renseigné	
	Gabarit : R+2	
Qualité urbaine & architecturale	Traitement de la façade	Composition : Travées irrégulières Matériaux : Moellon calcaire
	Traitement de la toiture	Forme : 2 pans Matériaux : Tuile mécanique
	Dispositions particulières	<i>Non renseigné</i>
Qualité paysagère & écologique	Espace libre : Présence Espace paysager : Non renseigné	

Juziers

Ensemble bâti

78327_PAT_099

Nom : Corps de ferme

Typologie : Corps de ferme

36 RUE DU MARAIS

Etat : Bon et transformé

PROTECTION :
Remarquable



Genèse	Non renseigné
---------------	---------------

Période de construction	1870	Intérêt	Historique : Architectural : Oui Paysager :
--------------------------------	------	----------------	---

PRINCIPALES CARACTERISTIQUES

Morphologie & Implantation des constructions	Rapport à la rue : Non concerné	
	Rapport aux limites : Non concerné	
	Autres éléments à préserver : bâtiment secondaire	
	Gabarit : R+1	
Qualité urbaine & architecturale	Traitement de la façade	Composition : Travées régulières Matériaux : Moellon calcaire
	Traitement de la toiture	Forme : 2 pans Matériaux : Tuile plate
	Dispositions particulières	Caractère rural de la construction : implantation, gabarit, composition architecturale (matériaux, forme)
Qualité paysagère & écologique	Espace libre : Présence Espace paysager : Non renseigné	

Juziers

Ensemble bâti

78327_PAT_024

Nom : Château du bourg

Typologie : Château

16 AVENUE DE PARIS

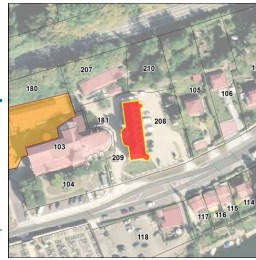

Etat : Bon et transformé

PROTECTION :
 Remarquable

Genèse	Non renseigné
---------------	---------------

Période de construction	Non renseigné	Intérêt	Historique : OUI Architectural : OUI Paysager : OUI
--------------------------------	---------------	----------------	---

PRINCIPALES CARACTERISTIQUES

Morphologie & Implantation des constructions	Rapport à la rue : Non concerné	
	Rapport aux limites : Non concerné	
	Autres éléments à préserver : Non renseigné	
Gabarit : R+1+C		
Qualité urbaine & architecturale	Traitement de la façade	Composition : Travées régulières Matériaux : Composée
	Traitement de la toiture	Forme : Complexe Matériaux : Ardoise
	Dispositions particulières	<i>épi de faitage</i>
Qualité paysagère & écologique	Espace libre : Présence	
	Espace paysager : Non renseigné	

Juziers

Ensemble bâti

78327_PAT_101

Nom : Corps de ferme

Typologie : Corps de ferme

22 RUE DE LA REPUBLIQUE



Etat : Bon et authentique

PROTECTION :
 Remarquable

Genèse	Non renseigné
---------------	---------------

Période de construction	1700	Intérêt	Historique : Architectural : OUI Paysager :
--------------------------------	------	----------------	---

PRINCIPALES CARACTERISTIQUES

Morphologie & Implantation des constructions	Rapport à la rue : Non concerné	
	Rapport aux limites : Non concerné	
	Autres éléments à préserver : Ouverture	
Gabarit : R+1		
Qualité urbaine & architecturale	Traitement de la façade	Composition : Travées régulières Matériaux : Moellon calcaire
	Traitement de la toiture	Forme : 2 pans Matériaux : Tuile plate
	Dispositions particulières	Morphologie et caractéristiques architecturales rurales de la construction, (composition, matériaux, forme), porche, persiennes bois
Qualité paysagère & écologique	Espace libre : Présence	
	Espace paysager : Non renseigné	

Juziers

Fiche de protection

Rue Blanche Pierre / Rue du Marais

Ensemble Cohérent Patrimonial

78327_ECP_001

PRINCIPALES CARACTERISTIQUES

Morphologie & Implantation des constructions	Rapport à la rue et aux limites : Constructions implantées en limite de la voie et sur une limite séparative.	
	Gabarit : R+1	
Qualité urbaine & architecturale	Traitement de la façade	Composition : Travées régulières et irrégulières Matériaux : Moellon calcaire / enduit
	Traitement de la toiture	Forme : 2 pans Matériaux : Tuile et ardoise
Qualité paysagère & écologique	Traitement des espaces libres : Présence	
	Clôtures : Non renseigné	



OBJECTIF

L'objectif poursuivi est de préserver les bâtiments composant autrefois le hameau appelé « Le Marais ». L'aspect pierre et le caractère ancien de cet ensemble sont en rupture avec les constructions plus récentes de la ville, élément qu'il convient de ne pas dénaturer.

Juziers

78327_ECP_001

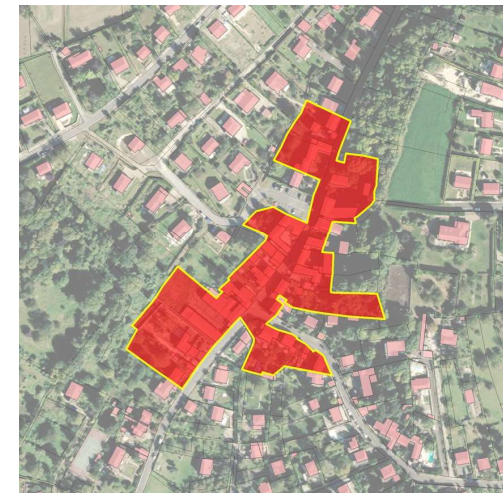

DISPOSITIONS PARTICULIERES

Qualité urbaine & architecturale	Traitement de la façade	Matériaux: les parties constituées de pierre sont à préserver. Décors: les volets bois originaux, briques, encadrements de fenêtres, linteaux, sont à préserver. L'enduit du crépi est de teinte claire.
----------------------------------	-------------------------	--

Juziers

Fiche de protection

Rue d'Ablemont / Rue du Commerce / Rue Blanche Pierre

Ensemble Cohérent Patrimonial

78327_ECP_002

PRINCIPALES CARACTERISTIQUES

Morphologie & Implantation des constructions	Rapport à la rue et aux limites : constructions implantées en limite de la voie et sur une limite séparative au moins.	
	Gabarit : R+1	
Qualité urbaine & architecturale	Traitement de la façade	Composition : Travées régulières
		Matériaux : Moellon calcaire / enduit
	Traitement de la toiture	Forme : 2 pans
		Matériaux : Tuile
Qualité paysagère & écologique	Traitement des espaces libres : Présence	
	Clôtures : Non renseigné	



OBJECTIF

L'objectif poursuivi est de préserver les bâtiments composant autrefois le hameau appelé « Ablemont ». L'aspect pierre et le caractère ancien de cet ensemble sont en rupture avec les constructions plus récentes de la ville, élément qu'il convient de ne pas dénaturer.

Juziers

78327_ECP_002

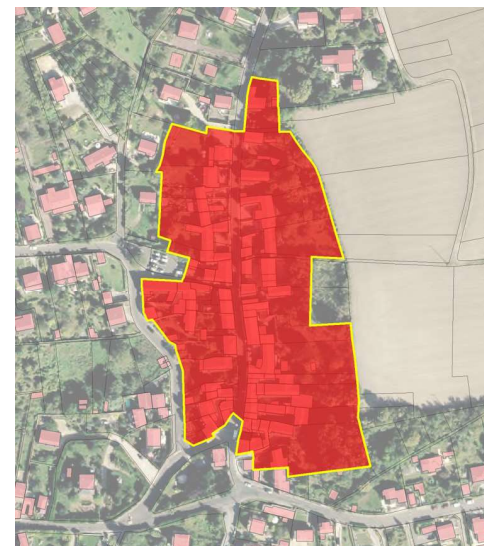

DISPOSITIONS PARTICULIERES

Qualité urbaine & architecturale	Traitement de la façade	Matériaux: les parties constituées de pierre sont à préserver.
		Décor: les volets bois originels, brique, encadrements de fenêtres, linteaux, sont à préserver. L'enduit du crépi est de teinte claire.

Juziers

Fiche de protection

Rue d'Apremont / Rue de Mézy / Chemin des Sablons/ Rue de la Côte d'Apremont

Ensemble Cohérent Patrimonial

78327_ECP_003

PRINCIPALES CARACTERISTIQUES

Morphologie & Implantation des constructions	Rapport à la rue et aux limites : Constructions implantées en limite de la voie et sur une limite séparative au moins.	
	Gabarit : R+1	
Qualité urbaine & architecturale	Traitement de la façade	Composition : Travées régulières
		Matériaux : Moellon calcaire / enduit
	Traitement de la toiture	Forme : 2 pans
		Matériaux : Tuile
Qualité paysagère & écologique	Traitement des espaces libres : Présence	
	Clôtures : Non renseigné	



OBJECTIF

L'objectif poursuivi est de préserver les bâtiments composant autrefois le hameau appelé « Apremont ». L'aspect pierre et le caractère ancien de cet ensemble sont en rupture avec les constructions plus récentes de la ville, élément qu'il convient de ne pas dénaturer.

Juziers

78327_ECP_003

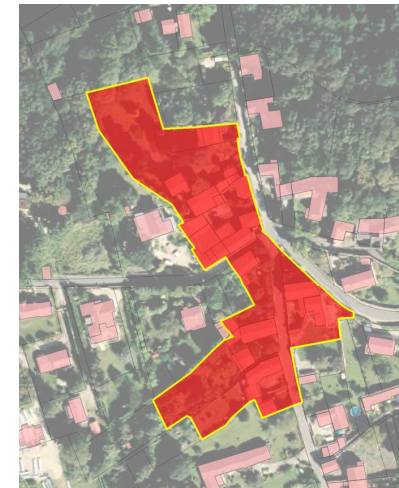

DISPOSITIONS PARTICULIERES

Qualité urbaine & architecturale	Traitement de la façade	Matériaux: les parties constituées de pierre sont à préserver.
		Décors: les volets bois originels, brique, encadrements de fenêtres, linteaux, et œil de bœuf sont à préserver.
		L'enduit du crépi est de teinte claire.

FICHES DE PROTECTION PATRIMONIALE

LA FALAISE

SOMMAIRE DETAILLE

Edifice, Patrimoine Urbain et Rural (EPUR)

EDIFICE

ADRESSE	N° RUE	PAGE	IDENTIFIANT
CHATEAU (RUE DU)	2	1667	78230_PAT_007
ECOLES (RUE DES)	2	1668	78230_PAT_006
ECOLES (RUE DES)		1669	78230_PAT_005
GRANDS PRES (RUE DES)	6	1670	78230_PAT_001

PATRIMOINE URBAIN ET RURAL

ADRESSE	N° RUE	PAGE	IDENTIFIANT
BEC DE GELINE (RUE DU)		1671	78230_PAT_008
GRANDS PRES (RUE DES)	1	1672	78230_PAT_003
TANQUEUX (RUE DE)		1673	78230_PAT_009
VIEUX PONT (RUE DU)		1674	78230_PAT_010

Ensembles bâtis (EB)

ADRESSE	N° RUE	PAGE	IDENTIFIANT
MARE MALAISE (ROUTE DE LA)	31	1675	78230_PAT_004
MARE MALAISE (CHEMIN DE LA)		1676	78230_PAT_002

La Falaise

Edifice patrimoine urbain et rural

78230_PAT_007

Nom : Salle Polyvalente La Grange

Typologie : Maison rurale

2 RUE DU CHATEAU

Etat : Bon et transformé

PROTECTION :
Remarquable



Genèse	La mairie a racheté une maison d'habitation et une grange, le tout en ruine. Une salle polyvalente y fut aménagée en 1992, puis la cantine scolaire y fut créée au rez-de-jardin en 1995. La salle polyvalente à l'étage devint une garderie en 2006. Un préau fut construit dans la continuité du bâtiment en 2015 afin d'offrir un espace extérieur aux enfants accueillis à la cantine.
---------------	---

Période de construction	<i>Non renseigné</i>	Intérêt	Historique : OUI Architectural : OUI Paysager :
--------------------------------	----------------------	----------------	---

PRINCIPALES CARACTERISTIQUES

Morphologie & Implantation des constructions	Rapport à la rue : Aligné	
	Rapport aux limites : Sur une limite (1 côté)	
	Autres éléments à préserver : Non renseigné	
	Gabarit : R+1	
Qualité urbaine & architecturale	Traitement de la façade	Composition : Travées irrégulières Matériaux : Moellon calcaire
	Traitement de la toiture	Forme : 2 pans Matériaux : Tuile plate
	Dispositions particulières	<i>Non renseigné</i>
Qualité paysagère & écologique	Espace libre : Présence	
	Espace paysager : Non renseigné	

La Falaise

Edifice patrimoine urbain et rural

78230_PAT_006

Nom : Ecole Des Trois Tilleuls

Typologie : Pavillon

2 RUE DES ECOLES

Etat : Bon et transformé

PROTECTION :
Remarquable



Genèse	Une délibération du Conseil municipal de 1832 prouve qu'il existait à La Falaise des écoles dès 1663. En 1945, la situation du bâtiment (mairie-école) est très critique et un effondrement est possible. Le 20 août 1947, Monsieur le Préfet avise la municipalité que Monsieur le Ministre de l'intérieur a « agréé, au titre de la tranche de démarrage, les travaux de construction d'une école avec mairie ». La mairie se sépare de l'école en 1990 et en 1997 elle est baptisée « Ecole des 3 Tilleuls ».
---------------	--

Période de construction	1948 <i>Milieu du XXème siècle</i>	Intérêt	Historique : OUI Architectural : OUI Paysager :
--------------------------------	---------------------------------------	----------------	---

PRINCIPALES CARACTERISTIQUES

Morphologie & Implantation des constructions	Rapport à la rue : En recul	
	Rapport aux limites : Sur les deux limites au moins (2 côtés ou plus)	
	Autres éléments à préserver : Non renseigné	
	Gabarit : R+C	
Qualité urbaine & architecturale	Traitement de la façade	Composition : Travées régulières Matériaux : Enduit
	Traitement de la toiture	Forme : 2 pans Matériaux : Tuile plate
	Dispositions particulières	<i>Non renseigné</i>
Qualité paysagère & écologique	Espace libre : Présence	
	Espace paysager : Non renseigné	

La Falaise

Edifice patrimoine urbain et rural

78230_PAT_005

Nom : Eglise de la Nativité de la Vierge



Typologie : Patrimoine urbain et rural

RUE DES ECOLES

Etat : Bon et transformé

PROTECTION :
Remarquable

Genèse	Bâtie au cœur du village à partir de 1598 par Philippe de Marle, gentilhomme du Roi et seigneur de La Falaise, et sa femme Rachelle de Hacqueville. Cette église remplace une ancienne chapelle construite au même endroit. Le beffroi comportait quatre cloches, il n'en reste aujourd'hui qu'une seule. Après un programme de travaux porté par la municipalité, elle rouvra ses portes à la veille de l'entrée en l'an 2000. Une chambre funéraire seigneuriale fut également découverte en 2008.
---------------	--

Période de construction	<i>Non renseigné</i>	Intérêt	Historique : OUI Architectural : OUI Paysager :
--------------------------------	----------------------	----------------	---

PRINCIPALES CARACTERISTIQUES

Morphologie & Implantation des constructions	Rapport à la rue : Aligné	
	Rapport aux limites : Sur les deux limites au moins (2 côtés ou plus)	
	Autres éléments à préserver : Non renseigné	
	Gabarit : HORS GABARIT	
Qualité urbaine & architecturale	Traitement de la façade	Composition : Autres Matériaux : Composée
	Traitement de la toiture	Forme : 2 pans Matériaux : Autres
	Dispositions particulières	<i>Non renseigné</i>
Qualité paysagère & écologique	Espace libre : Présence	
	Espace paysager : Non renseigné	

La Falaise

Edifice patrimoine urbain et rural

78230_PAT_001

Nom : Mairie

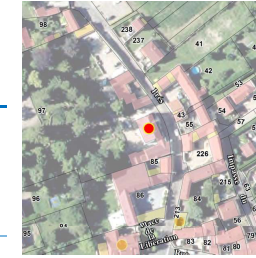

Typologie : Maison de bourg

6 RUE DES GRANDS PRES

Etat : Bon et transformé

PROTECTION :
Remarquable

Genèse	Ancienne propriété de Gilles Normand dans les années 1930, écrivain dont on aperçoit les initiales sur le portail d'entrée, la commune acquit la Propriété Aigue-Flore en 1973, alors à l'abandon. Au fil des années, cette propriété accueillit : Dès 1975, une salle de réception. La mairie en 1990.
---------------	--

Période de construction	<i>Non renseigné</i>	Intérêt	Historique : OUI Architectural : OUI Paysager :
--------------------------------	----------------------	----------------	---

PRINCIPALES CARACTERISTIQUES

Morphologie & Implantation des constructions	Rapport à la rue : Aligné	
	Rapport aux limites : Sur une limite (1 côté)	
	Autres éléments à préserver : Non renseigné	
	Gabarit : R+1+C	
Qualité urbaine & architecturale	Traitement de la façade	Composition : Travées régulières Matériaux : Enduit
	Traitement de la toiture	Forme : Complexe Matériaux : Ardoise
	Dispositions particulières	<i>Epi de faîtage, lucarne-pignon dont la fermette en bois peint est ajourée de rinceaux et d'entrelacs fleuris</i>
Qualité paysagère & écologique	Espace libre : Présence	
	Espace paysager : Non renseigné	

La Falaise

Edifice patrimoine urbain et rural

78230_PAT_008

Nom : Le Bélièr

Typologie : *Patrimoine urbain et rural*

RUE DU BEC DE GELINE

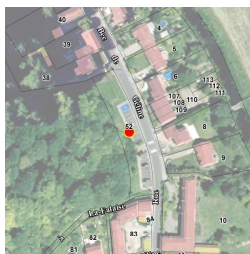

Etat : Bon et authentique **PROTECTION :**
Remarquable

Genèse

Mécanisme hydraulique 100% française. cache un nom illustre «Joseph Montgolfier» qui cherchait en 1792 un moyen simple et fiable d'approvisionner en eau la papeterie familiale. Le "Bélièr" refoulait jadis l'eau vers le château dans des réservoirs. Elle figure une énorme dolmen dont les parois modelées en façons de concrétions calcaires ou de fontaine pétillante supporte une dalle de 3 à 4 mètres de larges, également modelée. Elle n'est malheureusement plus en fonction.

Période de construction

Non renseigné

Intérêt

Historique : OUI
Architectural :
Paysager :

Dispositions particulières

Non renseigné

La Falaise

Edifice patrimoine urbain et rural

78230_PAT_003

Nom : Lavoir communal

Typologie : *Patrimoine urbain et rural*

1 RUE DES GRANDS PRES

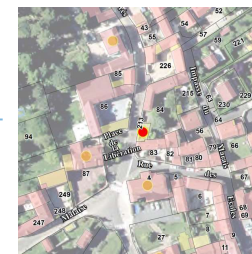

Etat : Bon et transformé **PROTECTION :**
Remarquable

Genèse

Le lavoir du centre village, rue des Grands Prés, est un lavoir communal qui fut construit en 1891. Ce lavoir permettait de laver le linge et les poireaux. Il était alimenté par une source provenant du château ; lors de l'installation du réseau communal en 1915, il fut alors et est encore alimenté par la source de Tanqueue.

Période de construction

Non renseigné

Intérêt

Historique : OUI
Architectural :
Paysager :

Dispositions particulières

Non renseigné

La Falaise

Edifice patrimoine urbain et rural

78230_PAT_009

Nom : Lavoir

Typologie : *Patrimoine urbain et rural*

RUE DE TANQUEUX

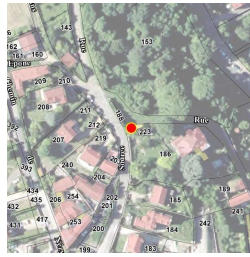

Etat : Bon et transformé

PROTECTION :
Remarquable

Genèse	Les lavoirs sont des dispositifs urbains et ruraux très présents sur le territoire. Ils participent au contexte constructif du XIXème siècle lié à la gestion de l'écoulement des eaux de pluie et de ruissellement.
---------------	--

Période de construction	<i>Non renseigné</i>	Intérêt	Historique : OUI Architectural : Paysager :
--------------------------------	----------------------	----------------	---

Dispositions particulières	<i>Non renseigné</i>
----------------------------	----------------------

La Falaise

Edifice patrimoine urbain et rural

78230_PAT_010

Nom : Vieux pont

Typologie : *Patrimoine urbain et rural*

RUE DU VIEUX PONT



Etat : Bon et transformé

PROTECTION :
Remarquable

Genèse	Ce pont de pierre à deux arches fut construit en 1758 par Louis-Urbain-Aubert de Tourny, seigneur de la Falaise. Il enjambe la Mauldre et sert de limite entre Nézel et La Falaise.
---------------	---

Période de construction	<i>Non renseigné</i>	Intérêt	Historique : OUI Architectural : Paysager :
--------------------------------	----------------------	----------------	---

Dispositions particulières	<i>Non renseigné</i>
----------------------------	----------------------

La Falaise

Ensemble bâti

78230_PAT_004

Nom : Corps de ferme

Typologie : Corps de ferme

31 ROUTE DE LA MARE MALAISE

Etat : Bon et transformé

PROTECTION :
Remarquable



Genèse

Ferme d'architecture picarde reconstruite en 1922-1923 suite à l'incendie de la 1ère ferme. Cette reconstruction a été possible grâce aux indemnités perçues par le propriétaire suite à la destruction de ses autres fermes durant la guerre.
La ferme de la Mare malaise bénéficie d'un puits datant de plus de 1000 ans qui lui permet d'être totalement autonome en matière d'eau. Le pigeonnier en façade, plutôt qu'au centre de la ferme, est typique du style picard.

Période de construction	<i>Non renseigné</i>	Intérêt	Historique : Architectural : OUI Paysager :
--------------------------------	----------------------	----------------	---

PRINCIPALES CARACTERISTIQUES

Morphologie & Implantation des constructions	Rapport à la rue : Non concerné	
	Rapport aux limites : Non concerné	
	Autres éléments à préserver : Non renseigné	
	Gabarit : R+C	
Qualité urbaine & architecturale	Traitement de la façade	Composition : Travées régulières Matériaux : Enduit
	Traitement de la toiture	Forme : 2 pans Matériaux : Tuile mécanique
	Dispositions particulières	<i>porche, tout, lucarne</i>
Qualité paysagère & écologique	Espace libre : Présence	
	Espace paysager : Non renseigné	

La Falaise

Ensemble bâti

78230_PAT_002

Nom : Château de La Falaise

Typologie : Château

CHEMIN DE LA MARE MALAISE

Etat : Moyen

PROTECTION :
Remarquable



Genèse

D'un château construit en 1850 à la place d'un château féodal des seigneurs de La Falaise pendant un siècle (XV-XVIème siècle), Monsieur Alexandre-François Pinart, nouveau propriétaire, le remplaça en 1858 par un magnifique château moderne de style Renaissance. Il fut racheté par Monsieur Henri Girche qui dota le château d'une belle écurie et d'une nouvelle orangerie. Vers 1936, le domaine fut acheté par la Compagnie des Messageries Maritimes puis par la commune de Puteaux après la Guerre.

Période de construction	1858	Intérêt	Historique : OUI Architectural : Paysager :
--------------------------------	------	----------------	---

PRINCIPALES CARACTERISTIQUES

Morphologie & Implantation des constructions	Rapport à la rue : Non concerné	
	Rapport aux limites : Non concerné	
	Autres éléments à préserver : Bâtiment secondaire	
	Gabarit : R+1	
Qualité urbaine & architecturale	Traitement de la façade	Composition : Travées régulières Matériaux : Composée
	Traitement de la toiture	Forme : Terrasse Matériaux : Non visible
	Dispositions particulières	<i>Décor pierre et brique, ouvertures cintrées, bandeau, gardes-corps terrasse, terrasse sur le toit, corniche</i>
Qualité paysagère & écologique	Espace libre : Présence	
	Espace paysager : Jardin intéressant	

FICHES DE PROTECTION PATRIMONIALE

LAINVILLE-EN-VEXIN

SOMMAIRE DETAILLE

Edifice, Patrimoine Urbain et Rural (EPUR)

EDIFICE

ADRESSE	N° RUE	PAGE	IDENTIFIANT
CANES (RUE AUX)	3	1681	78329_PAT_009

PATRIMOINE URBAIN ET RURAL

ADRESSE	N° RUE	PAGE	IDENTIFIANT
BOUTTEMONTS (CHEMIN DES)		1682	78329_PAT_018
CANES (RUE AUX)	13	1683	78329_PAT_007
CANES (RUE AUX)		1684	78329_PAT_008
COTE DUCHE (CHEMIN DE LA)		1685	78329_PAT_015
MAIRIE (RUE DE LA)		1686	78329_PAT_002
MARE AUX POIS (CHEMIN DE LA)		1687	78329_PAT_014
VEXIN (RUE DU)		1688	78329_PAT_016
VEXIN (RUE DU)		1689	78329_PAT_013

Ensembles bâtis (EB)

ADRESSE	N° RUE	PAGE	IDENTIFIANT
BONNES JOIES (RUE DES)		1690	78329_PAT_019
CANES (RUE AUX)	2	1691	78329_PAT_004
CANES (RUE AUX)	7	1692	78329_PAT_006
CANES (RUE AUX)	25	1693	78329_PAT_010
CANES (RUE AUX)	40	1694	78329_PAT_003
CRUSSOL (IMPASSE)	9	1695	78329_PAT_011
MEGRIMONT (CHEMIN DE)		1696	78329_PAT_017
VEXIN (RUE DU)	19	1697	78329_PAT_012

Lainville-en-Vexin

Edifice patrimoine urbain et rural

78329_PAT_009

Nom : Maison rurale

Typologie : Maison rurale

3 RUE AUX CANES

Etat : Bon et authentique

PROTECTION :
Exceptionnel



Genèse	Bâti caractéristique et témoin d'un patrimonial rural présent sur le territoire.
---------------	--

Période de construction	<i>Non renseigné</i>	Intérêt	Historique : Architectural : OUI Paysager :
--------------------------------	----------------------	----------------	---

PRINCIPALES CARACTERISTIQUES

Morphologie & Implantation des constructions	Rapport à la rue : En recul	
	Rapport aux limites : Sur une limite (1 côté)	
Qualité urbaine & architecturale	Autres éléments à préserver : Mur	
	Gabarit : R+1	
	Traitement de la façade	Composition : Travées régulières Matériaux : Pierre meulière
	Traitement de la toiture	Forme : 2 pans Matériaux : Tuile mécanique
	Dispositions particulières	<i>volets de fer+mur bahut avec grille</i>
Qualité paysagère & écologique	Espace libre : Présence	
	Espace paysager : Non renseigné	

Lainville-en-Vexin

Edifice patrimoine urbain et rural

78329_PAT_018

Nom : Lavoir

Typologie : Patrimoine urbain et rural

CHEMIN DES BOUTTEMONTS

Etat : Bon et authentique

PROTECTION :
Remarquable



Genèse	Les lavoirs sont des dispositifs urbains et ruraux très présents sur le territoire. Ils participent au contexte constructif du XIXème siècle lié à la gestion de l'écoulement des eaux de pluie et de ruissellement.
---------------	--

Période de construction	<i>Non renseigné</i>	Intérêt	Historique : OUI Architectural : Paysager :
--------------------------------	----------------------	----------------	---

Dispositions particulières	<i>Non renseigné</i>
----------------------------	----------------------

Lainville-en-Vexin

Edifice patrimoine urbain et rural

78329_PAT_007

Nom : Croix

Typologie : *Patrimoine urbain et rural*

13 RUE AUX CANES

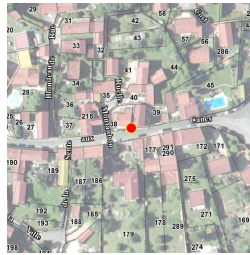

Etat : Bon et authentique **PROTECTION :**
Remarquable

Genèse	Les croix y compris les croix pattées sont une des particularités du territoire et notamment du Vexin . Ces croix monolithiques datent généralement du Xème, XIIème et XIIIème siècles.
---------------	---

Période de construction	<i>Non renseigné</i>	Intérêt	Historique : OUI Architectural : Paysager :
--------------------------------	----------------------	----------------	---

Dispositions particulières	<i>Non renseigné</i>
----------------------------	----------------------

Lainville-en-Vexin

Edifice patrimoine urbain et rural

78329_PAT_008

Nom : Croix de carrefour

Typologie : *Patrimoine urbain et rural*

RUE AUX CANES

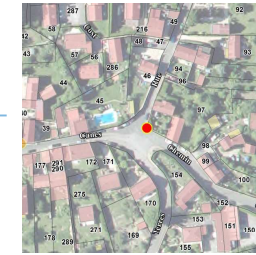

Etat : Bon et transformé **PROTECTION :**
Remarquable

Genèse	Les croix y compris les croix pattées sont une des particularités du territoire et notamment du Vexin . Ces croix monolithiques datent généralement du Xème, XIIème et XIIIème siècles.
---------------	---

Période de construction	<i>Non renseigné</i>	Intérêt	Historique : OUI Architectural : Paysager :
--------------------------------	----------------------	----------------	---

Dispositions particulières	<i>Non renseigné</i>
----------------------------	----------------------

Lainville-en-Vexin

Edifice patrimoine urbain et rural

78329_PAT_015

Nom : Lavoir de la Côte-Duché

Typologie : *Patrimoine urbain et rural*

CHEMIN DE LA COTE DUCHE

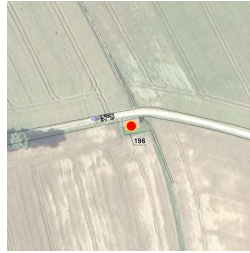

Etat : Bon et transformé

PROTECTION :
Remarquable

Genèse	le lavoir de la Côte Duché fut construit en 1876; menaçant ruine il fut restauré en 1988.
---------------	---

Période de construction	<i>Non renseigné</i>	Intérêt	Historique : OUI Architectural : Paysager :
--------------------------------	----------------------	----------------	---

Dispositions particulières	<i>Non renseigné</i>
----------------------------	----------------------

Lainville-en-Vexin

Edifice patrimoine urbain et rural

78329_PAT_002

Nom : Croix de cimetière

Typologie : *Patrimoine urbain et rural*

RUE DE LA MAIRIE

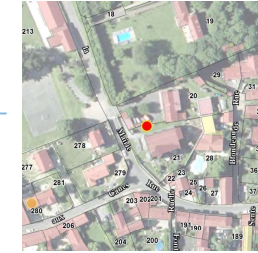

Etat : Bon et authentique

PROTECTION :
Remarquable

Genèse	Les croix y compris les croix pattées sont une des particularités du territoire et notamment du Vexin . Ces croix monolithiques datent généralement du Xème, XIIème et XIIIème siècles.
---------------	---

Période de construction	<i>Non renseigné</i>	Intérêt	Historique : OUI Architectural : Paysager :
--------------------------------	----------------------	----------------	---

Dispositions particulières	<i>Non renseigné</i>
----------------------------	----------------------

Lainville-en-Vexin

Edifice patrimoine urbain et rural

78329_PAT_014

Nom : Lavoir

Typologie : *Patrimoine urbain et rural*

CHEMIN DE LA MARE AUX POIS



Etat : Vestige

PROTECTION :
Remarquable

Genèse	Les lavoirs sont des dispositifs urbains et ruraux très présents sur le territoire. Ils participent au contexte constructif du XIXème siècle lié à la gestion de l'écoulement des eaux de pluie et de ruissellement.
---------------	--

Période de construction	<i>Non renseigné</i>	Intérêt	Historique : OUI Architectural : Paysager :
--------------------------------	----------------------	----------------	---

Dispositions particulières	<i>Non renseigné</i>
----------------------------	----------------------

Lainville-en-Vexin

Edifice patrimoine urbain et rural

78329_PAT_016

Nom : Croix de l'herminette

Typologie : *Patrimoine urbain et rural*

RUE DU VEXIN

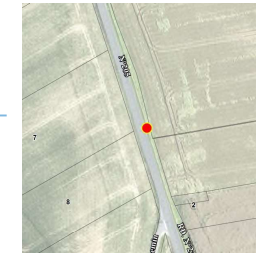

Etat : Bon et authentique

PROTECTION :
Remarquable

Genèse	Les croix y compris les croix pattées sont une des particularités du territoire et notamment du Vexin . Ces croix monolithiques datent généralement du Xème, XIIème et XIIIème siècles.
---------------	---

Période de construction	<i>Non renseigné</i>	Intérêt	Historique : OUI Architectural : Paysager :
--------------------------------	----------------------	----------------	---

Dispositions particulières	<i>Non renseigné</i>
----------------------------	----------------------

Lainville-en-Vexin

Edifice patrimoine urbain et rural

78329_PAT_013

Nom : Croix de chemin

Typologie : *Patrimoine urbain et rural*

RUE DU VEXIN

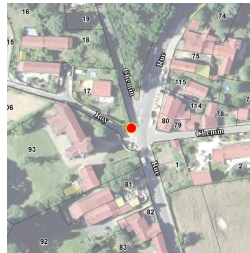

Etat : Bon et authentique **PROTECTION :**
Remarquable

Genèse	Les croix y compris les croix pattées sont une des particularités du territoire et notamment du Vexin . Ces croix monolithiques datent généralement du Xème, XIIème et XIIIème siècles.
---------------	---

Période de construction	<i>Non renseigné</i>	Intérêt	Historique : OUI Architectural : Paysager :
--------------------------------	----------------------	----------------	---

Dispositions particulières	<i>Non renseigné</i>
----------------------------	----------------------

Lainville-en-Vexin

Ensemble bâti

78329_PAT_019

Nom : Ensemble bâti

Typologie : Ensemble bâti
 RUE DES BONNES JOIES

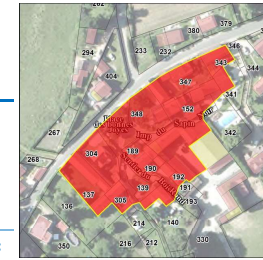

Etat : Bon et transformé **PROTECTION :**
Remarquable

Genèse	Non renseigné		
Période de construction	<i>Non renseigné</i>	Intérêt	Historique : OUI Architectural : Paysager :

PRINCIPALES CARACTERISTIQUES								
Morphologie & Implantation des constructions	Rapport à la rue : Non concerné Rapport aux limites : Non concerné Autres éléments à préserver : Bâtiment secondaire Gabarit : R+C							
	<table border="1"> <tr> <td rowspan="2">Qualité urbaine & architecturale</td> <td>Traitement de la façade</td> <td>Composition : Travées régulières Matériaux : Moellon calcaire</td> </tr> <tr> <td>Traitement de la toiture</td> <td>Forme : 2 pans Matériaux : Tuile mécanique</td> </tr> <tr> <td></td> <td>Dispositions particulières</td> <td><i>Non renseigné</i></td> </tr> </table>	Qualité urbaine & architecturale	Traitement de la façade	Composition : Travées régulières Matériaux : Moellon calcaire	Traitement de la toiture	Forme : 2 pans Matériaux : Tuile mécanique		Dispositions particulières
Qualité urbaine & architecturale	Traitement de la façade		Composition : Travées régulières Matériaux : Moellon calcaire					
	Traitement de la toiture	Forme : 2 pans Matériaux : Tuile mécanique						
	Dispositions particulières	<i>Non renseigné</i>						
Qualité paysagère & écologique	Espace libre : Présence Espace paysager : Non renseigné							

Lainville-en-Vexin

Ensemble bâti

78329_PAT_004

Nom : Corps de ferme

Typologie : Corps de ferme

2 RUE AUX CANES

Etat : Bon et transformé

PROTECTION :
Remarquable

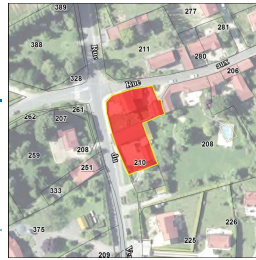

Genèse	Non renseigné
--------	---------------

Période de construction	Non renseigné	Intérêt	Historique : OUI Architectural : Paysager :
-------------------------	---------------	---------	---

PRINCIPALES CARACTERISTIQUES

Morphologie & Implantation des constructions	Rapport à la rue : Non concerné	
	Rapport aux limites : Non concerné	
	Autres éléments à préserver : Mur	
Gabarit : R+1+C		
Qualité urbaine & architecturale	Traitement de la façade	Composition : Travées irrégulières Matériaux : Moellon calcaire
	Traitement de la toiture	Forme : 2 pans Matériaux : Tuile mécanique
	Dispositions particulières	Non renseigné
Qualité paysagère & écologique	Espace libre : Présence	
	Espace paysager : Non renseigné	

Lainville-en-Vexin

Ensemble bâti

78329_PAT_006

Nom : Corps de ferme

Typologie : Corps de ferme

7 RUE AUX CANES

Etat : Moyen

PROTECTION :
Exceptionnel



Genèse	Ancienne petite ferme de bourg. Bâti caractéristique et témoin d'un patrimoine lié à la terre.
--------	--

Période de construction	XIX ^{ème} s.	Intérêt	Historique : OUI Architectural : Paysager :
-------------------------	-----------------------	---------	---

PRINCIPALES CARACTERISTIQUES

Morphologie & Implantation des constructions	Rapport à la rue : Non concerné	
	Rapport aux limites : Non concerné	
	Autres éléments à préserver : Non renseigné	
Gabarit : R+1		
Qualité urbaine & architecturale	Traitement de la façade	Composition : Travées irrégulières Matériaux : Moellon calcaire
	Traitement de la toiture	Forme : 2 pans Matériaux : Tuile mécanique
	Dispositions particulières	Composition de l'ensemble du bâti, lucarne pendante en gerbière.
Qualité paysagère & écologique	Espace libre : Présence	
	Espace paysager : Non renseigné	

Lainville-en-Vexin

Ensemble bâti

78329_PAT_010

Nom : Corps de ferme

Typologie : Corps de ferme

25 RUE AUX CANES

Etat : Bon et authentique

PROTECTION :
Exceptionnel



Genèse	Ancienne ferme en retrait par rapport à la rue. Bâti caractéristique et témoin d'un patrimoine lié à la terre.
---------------	--

Période de construction	<i>Non renseigné</i>	Intérêt	Historique : Architectural : OUI Paysager : OUI
--------------------------------	----------------------	----------------	---

PRINCIPALES CARACTERISTIQUES

Morphologie & Implantation des constructions	Rapport à la rue : Non concerné	
	Rapport aux limites : Non concerné	
	Autres éléments à préserver : Non renseigné	
	Gabarit : R+1+C	
Qualité urbaine & architecturale	Traitement de la façade	Composition : Travées régulières Matériaux : Pierre meulière
	Traitement de la toiture	Forme : 2 pans Matériaux : Ardoise
	Dispositions particulières	<i>Porte sur le pignon et escalier.</i>
Qualité paysagère & écologique	Espace libre : Présence	
	Espace paysager : Non renseigné	

Lainville-en-Vexin

Ensemble bâti

78329_PAT_003

Nom : Corps de ferme

Typologie : Corps de ferme

40 RUE AUX CANES

Etat : Bon et transformé

PROTECTION :
Exceptionnel



Genèse	Petite ferme de bourg constituée de 2 bâtiments (logis et bâtiment d'exploitation). Ensemble bâti caractéristique et témoin d'un patrimoine lié à la terre.
---------------	---

Période de construction	<i>Non renseigné</i>	Intérêt	Historique : OUI Architectural : Paysager :
--------------------------------	----------------------	----------------	---

PRINCIPALES CARACTERISTIQUES

Morphologie & Implantation des constructions	Rapport à la rue : Non concerné	
	Rapport aux limites : Non concerné	
	Autres éléments à préserver : Non renseigné	
	Gabarit : R+1+C	
Qualité urbaine & architecturale	Traitement de la façade	Composition : Travées régulières Matériaux : Enduit
	Traitement de la toiture	Forme : 2 pans Matériaux : Tuile plate
	Dispositions particulières	<i>Composition de l'ensemble du bâti, lucarnes.</i>
Qualité paysagère & écologique	Espace libre : Présence	
	Espace paysager : Non renseigné	

Lainville-en-Vexin

Ensemble bâti

78329_PAT_011

Nom : Ferme Crussol

Typologie : Corps de ferme

9 IMPASSE CRUSSOL

Etat : Bon et authentique

PROTECTION :
Exceptionnel



Genèse

Grande ferme construite à l'emplacement des anciens communs du château se composant de plusieurs bâtiments encadrant une cour fermée. Les communs du château sont détruits en 1794.

Période de construction

XVII^{ème} XVIII^{ème} s.

Intérêt

Historique :
Architectural : OUI
Paysager : OUI

PRINCIPALES CARACTERISTIQUES

Morphologie & Implantation des constructions	Rapport à la rue : Non concerné	
	Rapport aux limites : Non concerné	
	Autres éléments à préserver : Non renseigné	
	Gabarit : R+1+C	
Qualité urbaine & architecturale	Traitement de la façade	Composition : Travées régulières Matériaux : Enduit
	Traitement de la toiture	Forme : 2 pans Matériaux : Tuile mécanique
	Dispositions particulières	<i>logis : persiennes, lucarnes en bâtière, corniche moulurée, bandeau, encadrement porte et fenêtre en RDC avec entablement. annexe : encadrement en pierre des baies, portail en pierre de taille, fronton triangulaire surmonté de pots à feux, décor volute, agrafe saillante sur porte piétonne.</i>
Qualité paysagère & écologique	Espace libre : Présence	
	Espace paysager : Non renseigné	

Lainville-en-Vexin

Ensemble bâti

78329_PAT_017

Nom : Ferme des Mégrimonts

Typologie : Corps de ferme

CHEMIN DE MEGRIMONT

Etat : Bon et transformé

PROTECTION :
Exceptionnel



Genèse

Ancienne ferme fortifiée bâtie sur le site historique d'une église du XV^{ème} siècle. Aujourd'hui réhabilitée en lieu de réception "Les bonnes Joies".

Période de construction

Non renseigné

Intérêt

Historique : OUI
Architectural : OUI
Paysager :

PRINCIPALES CARACTERISTIQUES

Morphologie & Implantation des constructions	Rapport à la rue : Non concerné	
	Rapport aux limites : Non concerné	
	Autres éléments à préserver : Non renseigné	
	Gabarit : R+1+C	
Qualité urbaine & architecturale	Traitement de la façade	Composition : Travées régulières Matériaux : Moellon calcaire
	Traitement de la toiture	Forme : 2 pans Matériaux : Tuile plate
	Dispositions particulières	<i>Hangar bois et brique, citerne, organisation du bâti</i>
Qualité paysagère & écologique	Espace libre : Présence	
	Espace paysager : Non renseigné	

Lainville-en-Vexin

Ensemble bâti

78329_PAT_012

Nom : Château

Typologie : Château

19 RUE DU VEXIN

Etat : Bon et authentique

PROTECTION :
Exceptionnel



Genèse

Construit en 1618 pour la famille de Senneterre, dans ce château séjournait durant ses chasses le roi Henri IV. Une demeure a été construite sur l'emplacement de ce château détruit par les révolutionnaires en 1794. Seul le porche d'entrée des grilles du château est d'origine. Les souterrains du château existent encore. Une ferme occupe l'emplacement des anciens communs.

Période de construction

1618

Intérêt

Historique :
Architectural : OUI
Paysager : OUI

PRINCIPALES CARACTERISTIQUES

Morphologie & Implantation des constructions	Rapport à la rue : Non concerné	
	Rapport aux limites : Non concerné	
	Autres éléments à préserver : Non renseigné	
	Gabarit : R+2+C	
Qualité urbaine & architecturale	Traitement de la façade	Composition : Travées régulières Matériaux : Enduit
	Traitement de la toiture	Forme : 4 pans Matériaux : Ardoise
	Dispositions particulières	<i>Lucarne à fronton + corniche moulurée, bandeau avec corbeau, encadrement des ouvertures + tourelle Villégiature de style troubadour? conservation des volumes et percements existants</i> ONSERVATIO DE
Qualité paysagère & écologique	Espace libre : Présence	
	Espace paysager : Non renseigné	

FICHES DE PROTECTION PATRIMONIALE

LE TERTRE-SAINT-DENIS

SOMMAIRE DETAILLE

Edifice, Patrimoine Urbain et Rural (EPUR)

EDIFICE

ADRESSE	N° RUE	PAGE	IDENTIFIANT
MAISON (RUE DE LA)		1703	78608_PAT_002

Le Tertre-Saint-Denis

Edifice patrimoine urbain et rural

78608_PAT_002

Nom : Eglise Saint-Denis et Saint-Laurent

Typologie : Patrimoine urbain et rural

RUE DE LA MAISON

Etat : Bon et transformé

PROTECTION :

Remarquable

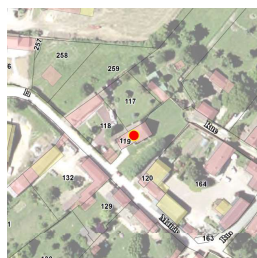

Genèse	Non renseigné
---------------	---------------

Période de construction	XVI ^{ème}	Intérêt	Historique : OUI Architectural : Paysager :
--------------------------------	--------------------	----------------	---

PRINCIPALES CARACTERISTIQUES

Morphologie & Implantation des constructions	Rapport à la rue : En recul	
	Rapport aux limites : Sur une limite (1 côté)	
Qualité urbaine & architecturale	Autres éléments à préserver : Non renseigné	
	Gabarit : HORS GABARIT	
	Traitement de la façade	Composition : Travées irrégulières Matériaux : Moellon calcaire
	Traitement de la toiture	Forme : 2 pans Matériaux : Tuile plate
Qualité paysagère & écologique	Dispositions particulières	
	<i>Non renseigné</i>	
Qualité paysagère & écologique	Espace libre : Présence	
	Espace paysager : Non renseigné	

FICHES DE PROTECTION PATRIMONIALE

LES ALLUETS-LE-ROI

SOMMAIRE DETAILLE

Edifice, Patrimoine Urbain et Rural (EPUR)

EDIFICE

ADRESSE	N° RUE	PAGE	IDENTIFIANT
CRESPIERES (RUE DE)	8	1709	7801Q_PAT_028
GRANDE RUE	9	1710	7801Q_PAT_026
GRANDE RUE	23	1711	7801Q_PAT_025
GRANDE RUE	39	1712	7801Q_PAT_014
ORGEVAL (RUE D')	2	1713	7801Q_PAT_003
SAINT NICOLAS (RUE)	3	1714	7801Q_PAT_002
SAINT NICOLAS (RUE)	9	1715	7801Q_PAT_023
SAINT-NICOLAS (RUE)	5	1716	7801Q_PAT_029

Ensembles bâtis (EB)

ADRESSE	N° RUE	PAGE	IDENTIFIANT
BONS ENFANTS (RUE DES)	7	1717	7801Q_PAT_015
BONS ENFANTS (RUE DES)	13	1718	7801Q_PAT_004
CRESPIERES (RUE DE)	8	1719	7801Q_PAT_006
ECQUEVILLY (RUE D')	26	1720	7801Q_PAT_024
GRANDE RUE	21	1721	7801Q_PAT_010
GRANDE RUE	27	1722	7801Q_PAT_022
MOULIN (RUE DU)	25	1723	7801Q_PAT_021
ORGEVAL (RUE D')	7	1724	7801Q_PAT_007
ORGEVAL (RUE D')	9	1725	7801Q_PAT_009

Les Alluets-le-Roi

Edifice patrimoine urbain et rural

78010_PAT_028

Nom : Maison de bourg

Typologie : Maison de bourg

8 RUE DE CRESPIERES

Etat : Bon et transformé

PROTECTION :
Remarquable



Genèse	Non renseigné
--------	---------------

Période de construction	Non renseigné	Intérêt	Historique : OUI Architectural : Paysager :
-------------------------	---------------	---------	---

PRINCIPALES CARACTERISTIQUES

Morphologie & Implantation des constructions	Rapport à la rue : Aligné	
	Rapport aux limites : Sur aucune limite	
	Autres éléments à préserver : Non renseigné	
	Gabarit : R+1+C	
Qualité urbaine & architecturale	Traitement de la façade	Composition : Travées régulières Matériaux : Enduit
	Traitement de la toiture	Forme : 4 pans Matériaux : Ardoise
	Dispositions particulières	<i>Lucarne œil-de-bœuf, corniche, volet persienne</i>
Qualité paysagère & écologique	Espace libre : Présence	
	Espace paysager : Non renseigné	

Les Alluets-le-Roi

Edifice patrimoine urbain et rural

78010_PAT_026

Nom : Villa

Typologie : Villa

9 GRANDE RUE

Etat : Bon et authentique

PROTECTION :
Remarquable



Genèse	Non renseigné
--------	---------------

Période de construction	Non renseigné	Intérêt	Historique : Architectural : OUI Paysager :
-------------------------	---------------	---------	---

PRINCIPALES CARACTERISTIQUES

Morphologie & Implantation des constructions	Rapport à la rue : En recul	
	Rapport aux limites : Sur aucune limite	
	Autres éléments à préserver : Non renseigné	
	Gabarit : RDC	
Qualité urbaine & architecturale	Traitement de la façade	Composition : Travées régulières Matériaux : Composée
	Traitement de la toiture	Forme : Terrasse Matériaux : Non visible
	Dispositions particulières	<i>escalier, géométrie des ouvertures, organisation des volumes de la construction</i>
Qualité paysagère & écologique	Espace libre : Présence	
	Espace paysager : Non renseigné	