

PLU*i*

PLAN LOCAL
D'URBANISME
INTERCOMMUNAL

Construire ensemble
Grand Paris Seine & Oise

IV – REGLEMENT

Partie 3 – Protection du Patrimoine
Architectural Urbain et Paysager

3.2. Fiches de Protection Patrimoniale par commune
Limay – Villennes-sur-Seine (Volume 2)

. Délibération CC_2023-12-14_39 du 14 décembre 2023 portant approbation de la modification générale n°1 du PLU*i*.



PLU APPROUVÉ VU POUR ÊTRE
ANNEXE A LA PRESENTE
DELIBERATION DU CONSEIL
COMMUNAUTAIRE EN DATE DU
16/01/2020



Le Président
Philippe TAUTOU

construireensemble.gpseo.fr



**SOMMAIRE GENERAL DES FICHES DE PROTECTION PATRIMONIALE
 PAR COMMUNE**

	N° page
Achères	5
Andrézy	71
Arnouville-lès-Mantes	101
Aubergenville	121
Auffreville-Brasseuil	193
Aulnay-sur-Mauldre	205
Boinville-en-Mantois	221
Bouafle	229
Breuil-Bois-Robert	297
Breuil-en-Vexin	313
Buchelay	359
Carrières-sous-Poissy	373
Chanteloup-les-Vignes	401
Chapet	431
Conflans-Sainte-Honorine	462
Drocourt	847
Ecquevilly	891
Épône	925
Évecquemont	947
Favriex	987

	N° page
Flacourt	1005
Flins-sur-Seine	1029
Follainville-Dennemont	1093
Fontenay-Mauvoisin	1111
Fontenay-Saint-Père	1131
Gaillon-sur-Montcient	1199
Gargenville	1241
Goussonville	1321
Guernes	1349
Guerville	1385
Guitrancourt	1413
Hardricourt	1433
Hargeville	1463
Issou	1473
Jambville	1509
Jouy-Mauvoisin	1545
Jumeauville	1557
Juziers	1565
La Falaise	1663

**SOMMAIRE GENERAL DES FICHES DE PROTECTION PATRIMONIALE
 PAR COMMUNE**

	N° page
Lainville-en-Vexin	1677
Le Tertre-Saint-Denis	1699
Les Alluets-le-Roi	1705
Les Mureaux	1727
Limay	2003
Magnanville	2027
Mantes-la-Jolie	2043
Mantes-la-Ville	2115
Médan	2177
Méricourt	2215
Meulan-en-Yvelines	2227
Mézières-sur-Seine	2311
Mézy-sur-Seine	2337
Montalet-le-Bois	2379
Morainvilliers	2419
Mousseaux-sur-Seine	2515
Nézel	2559
Oinville-sur-Montcient	2575
Orgeval	2599
Perdreauville	2659

	N° page
Poissy	2671
Porcheville	2881
Rolleboise	2907
Rosny-sur-Seine	2943
Sailly	2993
Saint-Martin-la-Garenne	3029
Soindres	3061
Tessancourt-sur-Aubette	3073
Triel-sur-Seine	3091
Vaux-sur-Seine	3293
Verneuil-sur-Seine	3333
Vernouillet	3477
Vert	3535
Villennes-sur-Seine	3547

FICHES DE PROTECTION PATRIMONIALE

LIMAY

SOMMAIRE DETAILLE

Edifice, Patrimoine Urbain et Rural (EPUR)

EDIFICE

ADRESSE	N° RUE	PAGE	IDENTIFIANT
CONDORCET (ALLEE)		2007	78335_PAT_014
DOCTEUR VINAVER (RUE DU)	8	2008	78335_PAT_010
EDOUARD FOSSE (AVENUE)		2009	78335_PAT_015
EGLISE (RUE DE L')	18	2010	78335_PAT_005
EGLISE (RUE DE L')	32	2011	78335_PAT_021
FERDINAND BUISSON (RUE)	2	2012	78335_PAT_003
FERDINAND BUISSON (RUE)	4	2013	78335_PAT_019
GEORGES CLEMENCEAU (RUE)	34	2014	78335_PAT_011
JULES FERRY (RUE)	11	2015	78335_PAT_002
LAFARGE (RUE)	8	2016	78335_PAT_020
MARECHAL FOCH (RUE DU)	2	2017	78335_PAT_008
PARIS (RUE DE)	12	2018	78335_PAT_017
PRESIDENT WILSON (AVENUE DU)	5	2019	78335_PAT_012
PRESIDENT WILSON (AVENUE DU)	73	2020	78335_PAT_004
VIEUX PONT (RUE DU)	4	2021	78335_PAT_006

PATRIMOINE URBAIN ET RURAL

ADRESSE	N° RUE	PAGE	IDENTIFIANT
HAUTS DE LIMAY (RUE DES)	58	2022	78335_PAT_007
VIEUX POINT (RUE DU)	4	2023	78335_PAT_022

Ensembles bâtis (EB)

ADRESSE	N° RUE	PAGE	IDENTIFIANT
CELESTINS (ALLEE DES)		2025	78335_PAT_018
MOUSSETS (RUE DES)		2026	78335_PAT_009

Limay

Edifice patrimoine urbain et rural

78335_PAT_014

Nom : Lycee Condorcet

Typologie : Immeuble de ville

ALLEE CONDORCET

Etat : Bon et authentique

PROTECTION :
Remarquable



Genèse	Non renseigné
---------------	---------------

Période de construction	<i>Non renseigné</i>	Intérêt	Historique : OUI Architectural : OUI Paysager :
--------------------------------	----------------------	----------------	---

PRINCIPALES CARACTERISTIQUES

Morphologie & Implantation des constructions	Rapport à la rue : En recul	
	Rapport aux limites : Sur aucune limite	
	Autres éléments à préserver : Non renseigné	
Gabarit : R+1		
Qualité urbaine & architecturale	Traitement de la façade	Composition : Travées irrégulières
		Matériaux : Enduit
	Traitement de la toiture	Forme : Terrasse
		Matériaux : Non visible
Dispositions particulières	<i>Non renseigné</i>	
Qualité paysagère & écologique	Espace libre : Présence	
	Espace paysager : Non renseigné	

Limay

Edifice patrimoine urbain et rural

78335_PAT_010

Nom : Maison de notable

Typologie : Maison de notable

8 RUE DU DOCTEUR VINAVER

Etat : Bon et authentique

PROTECTION :
Remarquable

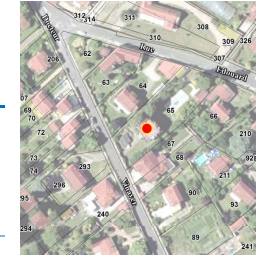

Genèse	Non renseigné
---------------	---------------

Période de construction	<i>Non renseigné</i>	Intérêt	Historique : OUI Architectural : OUI Paysager :
--------------------------------	----------------------	----------------	---

PRINCIPALES CARACTERISTIQUES

Morphologie & Implantation des constructions	Rapport à la rue : En recul	
	Rapport aux limites : Sur aucune limite	
	Autres éléments à préserver : Bâtiment secondaire	
Gabarit : R+1+C		
Qualité urbaine & architecturale	Traitement de la façade	Composition : Travées régulières
		Matériaux : Pierre meulière
	Traitement de la toiture	Forme : Mansardée
		Matériaux : Ardoise
Dispositions particulières	<i>lucarnes, encadrement baies, gardes-corps ferronnerie, corniche</i>	
Qualité paysagère & écologique	Espace libre : Présence	
	Espace paysager : Non renseigné	

Limay

Edifice patrimoine urbain et rural

78335_PAT_015

Nom : Centre de loisirs Edouard Fosse

Typologie : Pavillon

AVENUE EDOUARD FOSSE

Etat : Bon et authentique

PROTECTION :
Remarquable



Genèse	Non renseigné
---------------	---------------

Période de construction	<i>Non renseigné</i>	Intérêt	Historique : Architectural : OUI Paysager :
--------------------------------	----------------------	----------------	---

PRINCIPALES CARACTERISTIQUES

Morphologie & Implantation des constructions	Rapport à la rue : En recul	
	Rapport aux limites : Sur aucune limite	
	Autres éléments à préserver : Non renseigné	
	Gabarit : RDC	
Qualité urbaine & architecturale	Traitement de la façade	Composition : Travées régulières Matériaux : Autres matériaux
	Traitement de la toiture	Forme : Complexe Matériaux : Tuile plate
	Dispositions particulières	<i>Non renseigné</i>
Qualité paysagère & écologique	Espace libre : Présence	
	Espace paysager : Non renseigné	
	<i>Alignement d'arbres</i>	

Limay

Edifice patrimoine urbain et rural

78335_PAT_005

Nom : Ancienne Mairie

Typologie : Immeuble de ville

18 RUE DE L' EGLISE

Etat : Bon et authentique

PROTECTION :
Remarquable



Genèse	Ce bâtiment abrite la mairie et les services municipaux jusqu'en 1983. Depuis, des cours municipaux de danse, musique, dessin et peinture y sont donnés.
---------------	--

Période de construction	1857 à 1859 <i>XIX^{ème} siècle</i>	Intérêt	Historique : OUI Architectural : OUI Paysager :
--------------------------------	--	----------------	---

PRINCIPALES CARACTERISTIQUES

Morphologie & Implantation des constructions	Rapport à la rue : Aligné	
	Rapport aux limites : Sur les deux limites au moins (2 côtés ou plus)	
	Autres éléments à préserver : Non renseigné	
	Gabarit : R+2+C	
Qualité urbaine & architecturale	Traitement de la façade	Composition : Travées régulières Matériaux : Pierre de taille
	Traitement de la toiture	Forme : 2 pans Matériaux : Ardoise
	Dispositions particulières	<i>encadrement porte et baies, horloge, clocheton, pilastre</i>
Qualité paysagère & écologique	Espace libre : Absence	
	Espace paysager : Non renseigné	

Limay

Edifice patrimoine urbain et rural

78335_PAT_021

Nom : Eglise saint Aubin

Typologie : Patrimoine urbain et rural

32 RUE DE L' EGLISE

Etat : Bon et transformé

PROTECTION :
Remarquable



Genèse	Cette église remonte, dans ses parties les plus anciennes, aux années 1140. Ce sont la base du clocher et l'ancien chœur de style roman tardif, qui faisaient suite à une nef unique de la même époque démolie vers la fin du XVIIe siècle. Le reste de l'église actuelle fut édifié à partir de 1230, au nord de l'église romane, dans le style gothique. (CL. M.H)
---------------	--

Période de construction	<i>XIIème, XIIIème, XVIème et début du XXème siècles</i>	Intérêt	Historique : OUI Architectural : Paysager :
--------------------------------	--	----------------	---

PRINCIPALES CARACTERISTIQUES

Morphologie & Implantation des constructions	Rapport à la rue : En recul	
	Rapport aux limites : Sur aucune limite	
	Autres éléments à préserver : Non renseigné	
Gabarit : HORS GABARIT		
Qualité urbaine & architecturale	Traitement de la façade	Composition : Travées régulières Matériaux : Composée
	Traitement de la toiture	Forme : 2 pans Matériaux : Tuile plate
	Dispositions particulières	<i>composé de pierre et meulière, tour carrée de style romane, contrefort, flèche en pierre octogonale, portail a deux arcs retombant sur clef centrale.</i>
Qualité paysagère & écologique	Espace libre : Non renseigné	
	Espace paysager : Non renseigné	

Limay

Edifice patrimoine urbain et rural

78335_PAT_003

Nom : Foyer Marie Baudry

Typologie : Maison de notable

2 RUE FERDINAND BUISSON

Etat : Bon et authentique

PROTECTION :
Remarquable



Genèse	Non renseigné
---------------	---------------

Période de construction	<i>Non renseigné</i>	Intérêt	Historique : OUI Architectural : OUI Paysager :
--------------------------------	----------------------	----------------	---

PRINCIPALES CARACTERISTIQUES

Morphologie & Implantation des constructions	Rapport à la rue : En recul	
	Rapport aux limites : Sur une limite (1 côté)	
	Autres éléments à préserver : Non renseigné	
Gabarit : SS+R+C		
Qualité urbaine & architecturale	Traitement de la façade	Composition : Travées régulières Matériaux : Composée
	Traitement de la toiture	Forme : Complexe Matériaux : Tuile plate
	Dispositions particulières	<i>œil de bœuf, colonnes, inscription au frontispice, escalier</i>
Qualité paysagère & écologique	Espace libre : Présence	
	Espace paysager : Non renseigné	

Limay

Edifice patrimoine urbain et rural
78335_PAT_019

Nom : Ecole Élémentaire Ferdinand Buisson

Typologie : Immeuble de ville
4 RUE FERDINAND BUISSON

Etat : Bon et transformé **PROTECTION :**
Remarquable



Genèse	Non renseigné
--------	---------------

Période de construction	<i>Non renseigné</i>	Intérêt	Historique : OUI Architectural : OUI Paysager :
-------------------------	----------------------	---------	---

PRINCIPALES CARACTERISTIQUES

Morphologie & Implantation des constructions	Rapport à la rue : En recul	
	Rapport aux limites : Sur les deux limites au moins (2 côtés ou plus)	
	Autres éléments à préserver : Non renseigné	
	Gabarit : R+1	
Qualité urbaine & architecturale	Traitement de la façade	Composition : Travées régulières Matériaux : Autres matériaux
	Traitement de la toiture	Forme : 4 pans Matériaux : Tuile plate
	Dispositions particulières	<i>Non renseigné</i>
Qualité paysagère & écologique	Espace libre : Présence	
	Espace paysager : Non renseigné	

Limay

Edifice patrimoine urbain et rural
78335_PAT_011

Nom : Villa

Typologie : Villa
34 RUE GEORGES CLEMENCEAU

Etat : Bon et authentique **PROTECTION :**
Remarquable

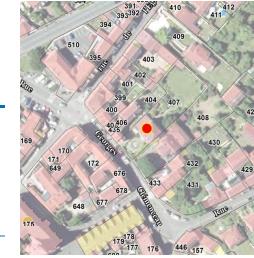

Genèse	Non renseigné
--------	---------------

Période de construction	<i>Non renseigné</i>	Intérêt	Historique : Architectural : OUI Paysager : OUI
-------------------------	----------------------	---------	---

PRINCIPALES CARACTERISTIQUES

Morphologie & Implantation des constructions	Rapport à la rue : En recul	
	Rapport aux limites : Sur les deux limites au moins (2 côtés ou plus)	
	Autres éléments à préserver : Petit patrimoine	
	Gabarit : R+1+C	
Qualité urbaine & architecturale	Traitement de la façade	Composition : Travées régulières Matériaux : Autres matériaux
	Traitement de la toiture	Forme : 4 pans Matériaux : Ardoise
	Dispositions particulières	<i>marquise, modénatures (moulure en triangle), pilastres d'angle</i>
Qualité paysagère & écologique	Espace libre : Présence	
	Espace paysager : Jardin intéressant	

Limay

Edifice patrimoine urbain et rural

78335_PAT_002

Nom : Ecole élémentaire Jules Ferry



Typologie : Maison de notable

11 RUE JULES FERRY

Etat : Bon et transformé

PROTECTION :
Remarquable

Genèse	Non renseigné
---------------	---------------

Période de construction	<i>Non renseigné</i>	Intérêt	Historique : OUI Architectural : OUI Paysager :
--------------------------------	----------------------	----------------	---

PRINCIPALES CARACTERISTIQUES

Morphologie & Implantation des constructions	Rapport à la rue : En recul	
	Rapport aux limites : Sur les deux limites au moins (2 côtés ou plus)	
	Autres éléments à préserver : Autre	
Gabarit : R+1+C		
Qualité urbaine & architecturale	Traitement de la façade	Composition : Travées régulières Matériaux : Composée
	Traitement de la toiture	Forme : Mansardée Matériaux : Tuile plate
	Dispositions particulières	<i>Colonnes décorées, décors de façades (mosaïques), ferronnerie sur escalier d'entrée et clôture ajourée béton et briques.</i>
Qualité paysagère & écologique	Espace libre : Présence	
	Espace paysager : Non renseigné	

Limay

Edifice patrimoine urbain et rural

78335_PAT_020

Nom : Office Notarial de Limay

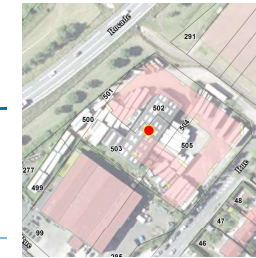

Typologie : Immeuble de ville

8 RUE LAFARGE

Etat : Bon et transformé

PROTECTION :
Remarquable

Genèse	Non renseigné
---------------	---------------

Période de construction	<i>Non renseigné</i>	Intérêt	Historique : Architectural : OUI Paysager :
--------------------------------	----------------------	----------------	---

PRINCIPALES CARACTERISTIQUES

Morphologie & Implantation des constructions	Rapport à la rue : En recul	
	Rapport aux limites : Sur aucune limite	
	Autres éléments à préserver : Non renseigné	
Gabarit : R+2		
Qualité urbaine & architecturale	Traitement de la façade	Composition : Travées régulières Matériaux : Enduit
	Traitement de la toiture	Forme : Terrasse Matériaux : Non visible
	Dispositions particulières	<i>Non renseigné</i>
Qualité paysagère & écologique	Espace libre : Présence	
	Espace paysager : Non renseigné	

Limay

Edifice patrimoine urbain et rural
 78335_PAT_008

Nom : Maison de notable

Typologie : Maison de notable
 2 RUE DU MARECHAL FOCH

Etat : Bon et authentique **PROTECTION :**
Remarquable



Genèse	Non renseigné
---------------	---------------

Période de construction	<i>Non renseigné</i>	Intérêt	Historique : Architectural : OUI Paysager :
--------------------------------	----------------------	----------------	---

PRINCIPALES CARACTERISTIQUES

Morphologie & Implantation des constructions	Rapport à la rue : En recul	
	Rapport aux limites : Sur aucune limite	
	Autres éléments à préserver : Non renseigné	
Gabarit : SS+R+1+C		
Qualité urbaine & architecturale	Traitement de la façade	Composition : Travées régulières
		Matériaux : Enduit
	Traitement de la toiture	Forme : Mansardée
		Matériaux : Ardoise
Dispositions particulières	<i>balconnets</i>	
Qualité paysagère & écologique	Espace libre : Présence	
	Espace paysager : Non renseigné	
	<i>Arbre remarquable</i>	

Limay

Edifice patrimoine urbain et rural
 78335_PAT_017

Nom : Maison de bourg

Typologie : Maison de bourg
 12 RUE DE PARIS

Etat : Bon et authentique **PROTECTION :**
Remarquable

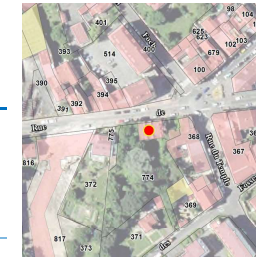

Genèse	Non renseigné
---------------	---------------

Période de construction	<i>Non renseigné</i>	Intérêt	Historique : OUI Architectural : Paysager : OUI
--------------------------------	----------------------	----------------	---

PRINCIPALES CARACTERISTIQUES

Morphologie & Implantation des constructions	Rapport à la rue : Aligné	
	Rapport aux limites : Sur aucune limite	
	Autres éléments à préserver : Bâtiment secondaire	
Gabarit : SS+1+C		
Qualité urbaine & architecturale	Traitement de la façade	Composition : Travées régulières
		Matériaux : Composée
	Traitement de la toiture	Forme : 4 pans
		Matériaux : Tuile mécanique
Dispositions particulières	<i>corniche</i>	
Qualité paysagère & écologique	Espace libre : Présence	
	Espace paysager : Jardin intéressant	
	<i>Arbre remarquable</i>	

Limay

Edifice patrimoine urbain et rural
78335_PAT_012

Nom : Hôtel de Ville

Typologie : Immeuble de ville
5 AVENUE DU PRESIDENT WILSON

Etat : Bon et authentique **PROTECTION :**
Remarquable

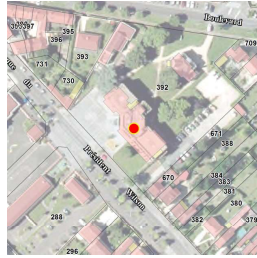

Genèse	Non renseigné
---------------	---------------

Période de construction	<i>Non renseigné</i>	Intérêt	Historique : OUI Architectural : OUI Paysager :
--------------------------------	----------------------	----------------	---

PRINCIPALES CARACTERISTIQUES

Morphologie & Implantation des constructions	Rapport à la rue : En recul	
	Rapport aux limites : Sur aucune limite	
	Autres éléments à préserver : Non renseigné	
	Gabarit : R+2	
Qualité urbaine & architecturale	Traitement de la façade	Composition : Travées irrégulières Matériaux : Autres matériaux
	Traitement de la toiture	Forme : Terrasse Matériaux : Zinc
	Dispositions particulières	<i>Non renseigné</i>
Qualité paysagère & écologique	Espace libre : Présence	
	Espace paysager : Non renseigné	

Limay

Edifice patrimoine urbain et rural
78335_PAT_004

Nom : Maison des Arts Plastiques

Typologie : Maison de notable
73 AVENUE DU PRESIDENT WILSON

Etat : Bon et authentique **PROTECTION :**
Remarquable



Genèse	Non renseigné
---------------	---------------

Période de construction	<i>Non renseigné</i>	Intérêt	Historique : Architectural : OUI Paysager :
--------------------------------	----------------------	----------------	---

PRINCIPALES CARACTERISTIQUES

Morphologie & Implantation des constructions	Rapport à la rue : En recul	
	Rapport aux limites : Sur aucune limite	
	Autres éléments à préserver : Non renseigné	
	Gabarit : RDC	
Qualité urbaine & architecturale	Traitement de la façade	Composition : Travées régulières Matériaux : Moellon calcaire
	Traitement de la toiture	Forme : 2 pans Matériaux : Tuile mécanique
	Dispositions particulières	<i>entrée du bâtiment (forme du bâti et porte), encadrement des baies, inscription au frontispice</i>
Qualité paysagère & écologique	Espace libre : Présence	
	Espace paysager : Non renseigné	

Limay

Edifice patrimoine urbain et rural
 78335_PAT_006

Nom : Maison du Passeur

Typologie : Maison de bourg
 4 RUE DU VIEUX PONT

Etat : Moyen

PROTECTION :
Remarquable

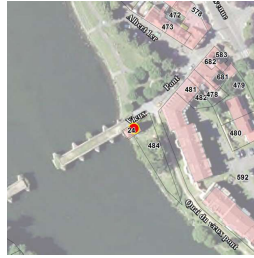

Genèse	(CL. M.H)
---------------	-----------

Période de construction	<i>Non renseigné</i>	Intérêt	Historique : OUI Architectural : Paysager :
--------------------------------	----------------------	----------------	---

PRINCIPALES CARACTERISTIQUES

Morphologie & Implantation des constructions	Rapport à la rue : Aligné	
	Rapport aux limites : Sur les deux limites au moins (2 côtés ou plus)	
	Autres éléments à préserver : Non renseigné	
	Gabarit : R+1+C	
Qualité urbaine & architecturale	Traitement de la façade	Composition : Travées régulières Matériaux : Enduit
	Traitement de la toiture	Forme : Mansardée Matériaux : Ardoise
	Dispositions particulières	<i>Chainage d'angle, clef, encadrement</i>
Qualité paysagère & écologique	Espace libre : Présence	
	Espace paysager : Non renseigné	

Limay

Edifice patrimoine urbain et rural

78335_PAT_007

Nom : Lavoir

Typologie : *Patrimoine urbain et rural*

58 RUE DES HAUTS DE LIMAY

Etat : Bon et transformé

PROTECTION :
Remarquable

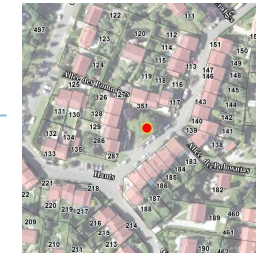

Genèse	Les lavoirs sont des dispositifs urbains et ruraux très présents sur le territoire. Ils participent au contexte constructif du XIXème siècle lié à la gestion de l'écoulement des eaux de pluie et de ruissellement.
---------------	--

Période de construction	<i>Non renseigné</i>	Intérêt	Historique : OUI Architectural : Paysager :
--------------------------------	----------------------	----------------	---

Dispositions particulières	<i>Non renseigné</i>
----------------------------	----------------------

Limay

Edifice patrimoine urbain et rural

78335_PAT_022

Nom : Le Vieux Pont

Typologie : *Patrimoine urbain et rural*

4 RUE DU VIEUX POINT

Etat : Dégradé

PROTECTION :
Remarquable



Genèse	Il est mentionné d'un pont entre Mantes et Limay dans une charte de 1050. Presque totalement détruit en 1162, il sera reconstruit en 1172. L'arche ogivale du XIIe s. est la dernière trace de cette époque. Le pont, qui comptait onze arches, a été en partie détruit en 1940. Il a été immortalisé par le peintre Jean-Baptiste Corot dans plusieurs tableaux, dont l'un, intitulé le Pont de Mantes (1868), est conservé au musée du Louvre à Paris. (CL. M.H)
---------------	--

Période de construction	XVII ^{ème} siècle	Intérêt	Historique : OUI Architectural : Paysager :
--------------------------------	----------------------------	----------------	---

Dispositions particulières	<i>pires à bec</i>
----------------------------	--------------------

Limay

Ensemble bâti

78335_PAT_018

Nom : Château des Célestins

Typologie : Château

ALLEE DES CELESTINS

Etat : Bon et transformé

PROTECTION :
Exceptionnel

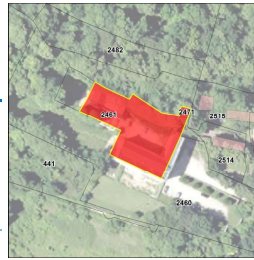

Genèse

Cet édifice est construit à flanc de coteau sur les vestiges du monastère des célestins (1376). Son vignoble était réputé et apprécié d'Henri IV. Les bâtiments actuels sont ceux de l'ancien monastère. Le château se compose d'un corps de logis avec un RDC surélevé. Au premier étage, une galerie est reconvertie en bibliothèque. L'orangerie se détache, avec ses deux pavillons d'angle. La chapelle du XIVème creusée dans le roc s'est écroulé en 1964. CL, MH

Période de construction

XIXème

Intérêt

Historique : OUI
Architectural :
Paysager :

PRINCIPALES CARACTERISTIQUES

Morphologie & Implantation des constructions	Rapport à la rue : Non concerné	
	Rapport aux limites : Non concerné	
	Autres éléments à préserver : Non renseigné	
Gabarit : R+2		
Qualité urbaine & architecturale	Traitement de la façade	Composition : Travées régulières Matériaux : Enduit
	Traitement de la toiture	Forme : Terrasse Matériaux : Non visible
	Dispositions particulières	<i>style italien néo-classique</i>
Qualité paysagère & écologique	Espace libre : Présence	
	Espace paysager : Jardin intéressant	

Limay

Ensemble bâti

78335_PAT_009

Nom : Château des Moussets

Typologie : Château

RUE DES MOUSSETS

Etat : Bon et transformé

PROTECTION :
Remarquable



Genèse

Ce château réunit la confrérie de l'Ermitage Saint-Sauveur, Anne de la Force, favorite du futur Louis XVIII, habite le château pendant l'été. En 1899, le domaine est acheté par le baron Laurent-Attalin, rapporteur de la révision du procès Dreyfus. Le compositeur Ernest Chausson (1855-1899) meurt accidentellement dans le château. Vendu en 1945 à l'ambassade de Russie pour servir de colonie de vacances et de maison de repos aux diplomates russes de Paris.

Période de construction

XVIIème XVIIIème et XIXème siècles

Intérêt

Historique : OUI
Architectural :
Paysager :

PRINCIPALES CARACTERISTIQUES

Morphologie & Implantation des constructions	Rapport à la rue : Non concerné	
	Rapport aux limites : Non concerné	
	Autres éléments à préserver : Non renseigné	
Gabarit : R+1+C		
Qualité urbaine & architecturale	Traitement de la façade	Composition : Travées régulières Matériaux : Enduit
	Traitement de la toiture	Forme : Complexe Matériaux : Zinc
	Dispositions particulières	<i>Façade</i>
Qualité paysagère & écologique	Espace libre : Présence	
	Espace paysager : Jardin intéressant <i>Arbre remarquable</i>	

FICHES DE PROTECTION PATRIMONIALE

MAGNAVILLE

SOMMAIRE DETAILLE

Edifice, Patrimoine Urbain et Rural (EPUR)

EDIFICE

ADRESSE	N° RUE	PAGE	IDENTIFIANT
EUROPE(AVENUE DE L')	10	2031	78354_PAT_004
FERME (RUE DE LA)		2032	78354_PAT_008
FERME (RUE DE LA)		2033	78354_PAT_003

PATRIMOINE URBAIN ET RURAL

ADRESSE	N° RUE	PAGE	IDENTIFIANT
MARE PASLOUE (RUE DE LA)		2034	78354_PAT_010

Ensembles bâtis (EB)

ADRESSE	N° RUE	PAGE	IDENTIFIANT
EUROPE(AVENUE DE L')	27	2035	78354_PAT_009
FERME (RUE DE LA)	1	2036	78354_PAT_001
FERME (RUE DE LA)	8	2037	78354_PAT_007

Ensemble Cohérent Urbain (ECU)

ADRESSE	PAGE	IDENTIFIANT
LES HAUTS DE MAGNANVILLE : EN LIMITE DE MANTES-LA-VILLE, DU BOIS DES ENFERS ET DU BOIS DE LA MARINIÈRE	2039	78354_ECU_001
LES BROSSES : AVENUE DE L'EUROPE / AVENUE DES ERABLES / RUE DE FONTENAY / AVENUE DES TILLEULS	2041	78354_ECU_002

Magnanville

Edifice patrimoine urbain et rural

78354_PAT_004

Nom : Pavillons d'entrée du domaine seigneurial

Typologie : Pavillon

10 AVENUE DE L' EUROPE



Etat : Bon et authentique

PROTECTION :
Remarquable

Genèse

Les deux pavillons qui jalonnent l'entrée du domaine seigneuriale depuis l'avenue des Erables constituent un patrimoine important dans la composition du domaine du château.

Période de construction

Non renseigné

Intérêt

Historique :
Architectural : OUI
Paysager : OUI

PRINCIPALES CARACTERISTIQUES

Morphologie & Implantation des constructions	Rapport à la rue : En recul	
	Rapport aux limites : Sur aucune limite	
	Autres éléments à préserver : Ouverture	
	Gabarit : R+1	
Qualité urbaine & architecturale	Traitement de la façade	Composition : Travées régulières Matériaux : Enduit
	Traitement de la toiture	Forme : Mansardée Matériaux : Ardoise
	Dispositions particulières	<i>Non renseigné</i>
Qualité paysagère & écologique	Espace libre : Présence	
	Espace paysager : Jardin intéressant	

Magnanville

Edifice patrimoine urbain et rural

78354_PAT_008

Nom : Mairie

Typologie : Maison de notable

RUE DE LA FERME

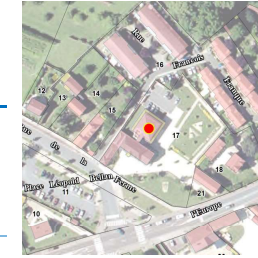

Etat : Bon et transformé

PROTECTION :
Remarquable

Genèse

La mairie qui était installée depuis 1873 dans un bâtiment abritant l'école, a été repensée complètement en 1976 afin de répondre aux besoins nouveaux d'une ville en pleine expansion. Elle a été transférée et agrandie dans une ancienne maison de maître. Transformé : le mélange des architectures y est parfaitement maîtrisé.

Période de construction

XVIIIème siècle

Intérêt

Historique : OUI
Architectural : OUI
Paysager : OUI

PRINCIPALES CARACTERISTIQUES

Morphologie & Implantation des constructions	Rapport à la rue : Aligné	
	Rapport aux limites : Sur une limite (1 côté)	
	Autres éléments à préserver : Non renseigné	
	Gabarit : R+1+C	
Qualité urbaine & architecturale	Traitement de la façade	Composition : Travées régulières Matériaux : Enduit
	Traitement de la toiture	Forme : 4 pans Matériaux : Ardoise
	Dispositions particulières	<i>modénature, corniche, chaînage d'angle, épis de faîtage, girouette</i>
Qualité paysagère & écologique	Espace libre : Présence	
	Espace paysager : Parc et jardin, boisement	

Magnanville

Edifice patrimoine urbain et rural
78354_PAT_003

Nom : Maison bourgeoise du chateau

Typologie : Maison de notable
RUE DE LA FERME

Etat : Bon et authentique **PROTECTION :**
Remarquable



Genèse Cette bâtisse, composante du domaine du château, présente des qualités architecturales remarquables de par sa forme et son vocabulaire architectural.

Période de construction	<i>Non renseigné</i>	Intérêt	Historique : Architectural : OUI Paysager : OUI
--------------------------------	----------------------	----------------	---

PRINCIPALES CARACTERISTIQUES

Morphologie & Implantation des constructions	Rapport à la rue : En recul	
	Rapport aux limites : Sur aucune limite	
Qualité urbaine & architecturale	Autres éléments à préserver : Bâtiment secondaire	
	Gabarit : R+1+C	
	Traitement de la façade	Composition : Travées régulières Matériaux : Pierre de taille
Qualité paysagère & écologique	Traitement de la toiture	Forme : Mansardée Matériaux : Ardoise
	Dispositions particulières	<i>Non renseigné</i>
Qualité paysagère & écologique	Espace libre : Présence	
	Espace paysager : Jardin intéressant	
	<i>Arbre remarquable</i>	

Magnanville

Edifice patrimoine urbain et rural
78354_PAT_010

Nom : Mare

Typologie : *Patrimoine urbain et rural*

RUE DE LA MARE PASLOUE

Etat : Bon et authentique **PROTECTION :**
Remarquable



Genèse Ce petit patrimoine était jadis, l'un des rares points d'eau du village, réservé au bétail et interdit aux lavandières. Il participe à l'attractivité, au cadre de vie, à la qualité urbaine du noyau ancien témoignant du passé agricole de la commune.

Période de construction	<i>Non renseigné</i>	Intérêt	Historique : OUI Architectural : Paysager :
--------------------------------	----------------------	----------------	---

Dispositions particulières	<i>ensemble paysager constitué d'une mare et entouré de mur en pierre</i>
----------------------------	---

Magnanville

Ensemble bâti

78354_PAT_009

Nom : Ancienne mairie

Typologie : Corps de ferme

27 AVENUE DE L'EUROPE

Etat : Bon et transformé

PROTECTION :
Remarquable



Genèse

D'une architecture classique du XIXème siècle, cette construction implantée dans le tissu ancien, est un témoignage patrimonial et culturel de la commune.

Période de construction

XIXe siècle

Intérêt

Historique :
Architectural : OUI
Paysager :

PRINCIPALES CARACTERISTIQUES

Morphologie & Implantation des constructions	Rapport à la rue : Non concerné	
	Rapport aux limites : Non concerné	
	Autres éléments à préserver : Non renseigné	
	Gabarit : R+1	
Qualité urbaine & architecturale	Traitement de la façade	Composition : Travées régulières Matériaux : Enduit
	Traitement de la toiture	Forme : 4 pans Matériaux : Tuile plate
	Dispositions particulières	<i>linteaux apparents en bois avec volets bois</i>
Qualité paysagère & écologique	Espace libre : Présence	
	Espace paysager : Jardin intéressant	

Magnanville

Ensemble bâti

78354_PAT_001

Nom : Ancien Château de Magnanville,
Fondation Léopold Bellan

Typologie : Château

1 RUE DE LA FERME

Etat : Bon et transformé

PROTECTION :
Remarquable



Genèse

Le château fut largement détruit par l'un des propriétaires suivants au début du XIXème siècle. Les restes sont rachetés, en 1807, par le baron de Robillard qui fait reconstruire l'aile encore visible de nos jours. Aujourd'hui siège d'un centre de gérontologie, cette construction de par ses qualités architecturales et sa situation s'impose comme un témoignage important du passé historique de la commune.

Période de construction

1750

Intérêt

Historique : OUI
Architectural :
Paysager : OUI

PRINCIPALES CARACTERISTIQUES

Morphologie & Implantation des constructions	Rapport à la rue : Non concerné	
	Rapport aux limites : Non concerné	
	Autres éléments à préserver : Non renseigné	
	Gabarit : R+1+C à R+2+C	
Qualité urbaine & architecturale	Traitement de la façade	Composition : Travées régulières Matériaux : Enduit
	Traitement de la toiture	Forme : Mansardée Matériaux : Ardoise
	Dispositions particulières	<i>lucarnes, bandeau, soubassement</i>
Qualité paysagère & écologique	Espace libre : Présence	
	Espace paysager : Jardin intéressant	

Magnanville

Ensemble bâti

78354_PAT_007

Nom : Centre culturel

Typologie : Corps de ferme

8 RUE DE LA FERME

Etat : Bon et transformé

PROTECTION :
Remarquable

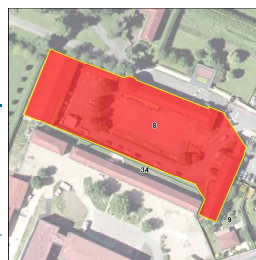

Genèse

Le colombier de forme cylindrique prolonge les bâtiments de l'ancienne ferme seigneuriale. Sa taille imposante témoigne de l'importance du domaine qui existait à la naissance du village, dès le XI^{ème} siècle. Couvert d'un toit en poivrière percé d'une lucarne, l'édifice est à présent aménagé en salle culturelle. Sa forme constructive et son architecture en font des éléments de patrimoine remarquables.

Période de construction	1750	Intérêt	Historique : Architectural : OUI Paysager :
--------------------------------	------	----------------	---

PRINCIPALES CARACTERISTIQUES

Morphologie & Implantation des constructions	Rapport à la rue : Non concerné	
	Rapport aux limites : Non concerné	
	Autres éléments à préserver : Non renseigné	
Gabarit : R à R+1+C		
Qualité urbaine & architecturale	Traitement de la façade	Composition : Autres Matériaux : Enduit
	Traitement de la toiture	Forme : 4 pans Matériaux : Tuile plate
	Dispositions particulières	<i>toit poivrière, lucarne</i>
Qualité paysagère & écologique	Espace libre : Présence	
	Espace paysager : Non renseigné	

Magnanville

Fiche de protection

Les Hauts de Magnanville : en limite de Mantes-la-Ville, du bois des Enfers et du bois de la Marinière

Ensemble Cohérent Urbain

78354_ECU_001

PRINCIPALES CARACTERISTIQUES

Morphologie & Implantation des constructions	Rapport à la rue et aux limites : <i>ensemble très harmonieux avec des constructions implantées en recul de la voie et s'articulant autour de l'avenue des Roussières</i>	
	Gabarit : <i>R+C avec ou sans lucarnes à R+1</i>	
Qualité urbaine & architecturale	Traitement de la façade	Composition : <i>travées régulières</i> Matériaux : <i>enduit</i>
	Traitement de la toiture	Forme : <i>deux pans, chiens assis</i> Matériaux : <i>tuiles brunes</i>
Qualité paysagère & écologique	Traitement des espaces libres : <i>espace végétalisé à l'arrière des constructions</i>	
	Clôtures : <i>présence de clôtures basses</i>	



OBJECTIF

L'objectif poursuivi est de préserver cet espace très aéré du fait du recul des constructions par rapport à la voie, de l'avenue des Roussières caractérisée par un espace végétalisé et arboré entre la voie et la clôture des lots. Si le tissu pavillonnaire est très hétérogène avec un maillage parcellaire de taille diverse, une cohérence existe, notamment due à la présence de la trame piétonne et viaire.

Magnanville

78354_ECU_001

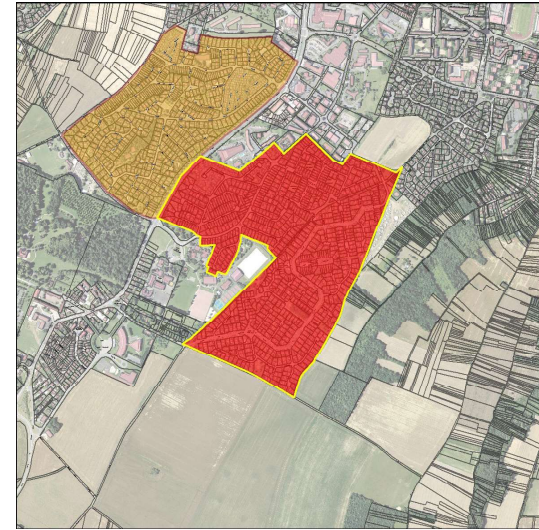

DISPOSITIONS PARTICULIERES

Morphologie & Implantation des constructions	L'emprise au sol des annexes et extension ne peut dépasser 20% de l'emprise totale de la construction existante à la date d'approbation du PLU ou une surface de plancher maximum de 40m ² . Le règlement de la zone UDC s'applique. Chaque nouvelle construction doit respecter le caractère de l'ECU et notamment les règles d'implantations des limites séparatives et limites par rapports aux voies selon les dispositions du règlement de la zone UDC.
Qualité urbaine & architecturale	Décors : les chiens assis sont à préserver.
Qualité paysagère & écologique	Clôtures : les clôtures sur voie et en limites séparatives peuvent admettre des murs pleins dès lors que leur aménagement permet la libre circulation de la petite faune et met en valeur l'ensemble cohérent identifié. Un mur avec une allège d'un mètre surmonté de lisses ajourées (minimum 4 cm) soit verticales soit horizontales et de clôtures avec lamelles intégrées ou à claire-voie et doublées de haies vives, sont privilégiées. Les clôtures ne devront pas dépasser 1,75m.

Magnanville

Fiche de protection

Les Brosses : avenue de l'Europe / avenue des Erables / rue de Fontenay / avenue des Tilleuls

Ensemble en limite du Bois des Terriers, de la fondation Léopold Bellan et d'un espace agricole

Ensemble Cohérent Urbain

78354_ECU_002

PRINCIPALES CARACTERISTIQUES	
Morphologie & Implantation des constructions	Rapport à la rue et aux limites : <i>les constructions respectent une continuité le long des voies, en bande et en recul de l'alignement de la voie.</i> <i>Certains îlots sont constitués de plusieurs constructions implantées en limite séparative en bande, parfois accolées deux à deux. Les îlots situés au Sud-Ouest se définissent par un parcellaire plus grand et des constructions en retrait des limites séparatives.</i>
	Gabarit : R, R+C à R+1+C
Qualité urbaine & architecturale	Traitement de la façade Composition : <i>travées parfois très régulières</i> Matériaux : <i>volets bois colorés, crépi clair</i>
	Traitement de la toiture Forme : <i>deux pans, chiens assis</i> Matériaux : <i>tuiles brunes, ardoises</i>
Qualité paysagère & écologique	Traitement des espaces libres : <i>espace minéral à l'avant et jardin à l'arrière des constructions</i> Clôtures : <i>clôtures disparates</i>

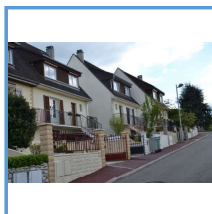
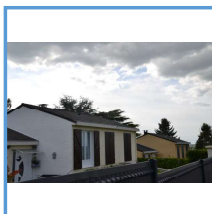

OBJECTIF

L'objectif poursuivi est de préserver le quartier du fait de son organisation, de son aspect aéré, de son homogénéité et de ses points de vue ; l'allée des Acacias constitue un véritable poumon vert aérant tout le quartier. Ce quartier est également caractérisé par des constructions basses : les chałandonnettes.

Magnanville

78354_ECU_002

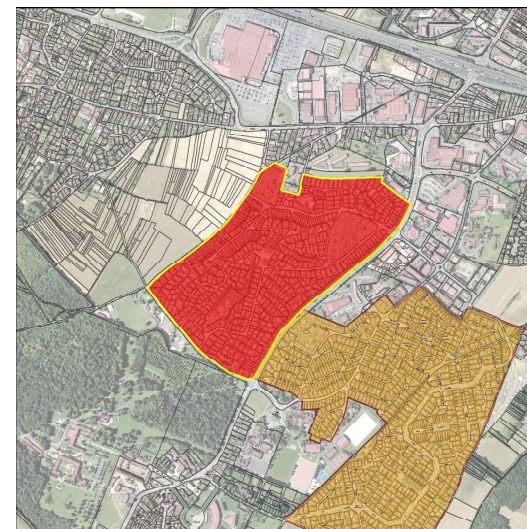

DISPOSITIONS PARTICULIERES	
Morphologie & Implantation des constructions	L'emprise au sol des annexes et extension ne peut dépasser 20% de l'emprise totale de la construction existante à la date d'approbation du PLU ou une surface de plancher maximum de 40m². Le règlement de la zone UDC s'applique. Chaque nouvelle construction doit respecter le caractère de l'ECU et notamment les règles d'implantations des limites séparatives et limites par rapports aux voies selon les dispositions du règlement de la zone UDC.
Qualité urbaine & architecturale	Traitement de la toiture Forme : <i>deux pans, l'aspect des toitures du quartier est préservé et les lucarnes ne sont créées que dans les rues où il y en a, les chiens assis sont préservés</i>
Qualité paysagère & écologique	Clôtures : <i>les clôtures sur voie et en limites séparatives peuvent admettre des murs pleins dès lors que leur aménagement permet la libre circulation de la petite faune et met en valeur l'ensemble cohérent identifié. Un mur avec une allège d'un mètre surmonté de lisses ajourées (minimum 4cm) soit verticales soit horizontales et de clôtures avec lamelles intégrées ou à claire-voie et doublées de haies vives, sont privilégiées. Les clôtures ne devront pas dépasser 1,75m.</i>

FICHES DE PROTECTION PATRIMONIALE

MANTES-LA-JOLIE

SOMMAIRE DETAILLE
Edifice, Patrimoine Urbain et Rural (EPUR)
EDIFICE

ADRESSE	N° RUE	PAGE	IDENTIFIANT
ALSACE (RUE D')	72	2049	78361_PAT_085
ALSACE (RUE D')	74	2050	78361_PAT_084
ALSACE (RUE D')	80	2051	78361_PAT_083
ALSACE (RUE D')	82	2052	78361_PAT_082
ALSACE (RUE D')	84	2053	78361_PAT_047
BERTHELOT (RUE)	1	2054	78361_PAT_053
BERTHELOT (RUE)	2	2055	78361_PAT_064
BERTHELOT (RUE)	9	2056	78361_PAT_052
BERTHELOT (RUE)	12	2057	78361_PAT_077
BERTHELOT (RUE)	15	2058	78361_PAT_051
BERTHELOT (RUE)	27	2059	78361_PAT_050
CAMILLE THIBAUD (RUE)	3	2060	78361_PAT_188
CAMILLE THIBAUD (RUE)	7-9	2061	78361_PAT_187
CHAMPEAU (RUE)	1	2062	78361_PAT_081
CHAMPEAU (RUE)	3	2063	78361_PAT_080
COQUILLES (RUE DES)	3	2064	78361_PAT_161
COQUILLES (RUE DES)	11	2065	78361_PAT_075
COQUILLES (RUE DES)	15	2066	78361_PAT_076
COQUILLES (RUE DES)	40	2067	78361_PAT_189
COQUILLES (RUE DES)	57	2068	78361_PAT_185
COQUILLES (RUE DES)	81 BIS	2069	78361_PAT_184
COQUILLES (RUE DES)	87	2070	78361_PAT_183
DENFERT ROCHEREAU (RUE)	22	2071	78361_PAT_054
ECOLES (RUE DES)	55	2072	78361_PAT_072
ECOLES (RUE DES)	59	2073	78361_PAT_073
ECOLES (RUE DES)	61	2074	78361_PAT_074
GASSICOURT (RUE DE)	92	2075	78361_PAT_174
GASSICOURT (RUE DE)	98	2076	78361_PAT_175
GASSICOURT (RUE DE)	101	2077	78361_PAT_219
GASSICOURT (RUE DE)	110	2078	78361_PAT_176
GASSICOURT (RUE DE)	114	2079	78361_PAT_254
GASSICOURT (RUE DE)	118	2080	78361_PAT_255
GASSICOURT (RUE DE)	140	2081	78361_PAT_179
GASSICOURT (RUE DE)	148	2082	78361_PAT_180
GASSICOURT (RUE DE)	150	2083	78361_PAT_181
GASSICOURT (RUE DE)	196	2084	78361_PAT_042

SOMMAIRE DETAILLE
Edifice, Patrimoine Urbain et Rural (EPUR)
EDIFICE

ADRESSE	N° RUE	PAGE	IDENTIFIANT
MAURICE BRAUNSTEIN (RUE)	139	2085	78361_PAT_044
MAURICE BRAUNSTEIN (RUE)	145	2086	78361_PAT_045
PAPETERIE (RUE DE LA)	68	2087	78361_PAT_041
ROGER BRUNEL (RUE)	14	2088	78361_PAT_186
SEINE (RUE DE)	4	2089	78361_PAT_163
SEINE (RUE DE)	6	2090	78361_PAT_162
SEINE (RUE DE)	8	2091	78361_PAT_166
SEINE (RUE DE)	8	2092	78361_PAT_164
SEINE (RUE DE)	11	2093	78361_PAT_048
SEINE (RUE DE)	12	2094	78361_PAT_165
SEINE (RUE DE)	14	2095	78361_PAT_167
SEINE (RUE DE)	18	2096	78361_PAT_168
SEINE (RUE DE)	20	2097	78361_PAT_169
TOUTAIN (RUE)	5	2098	78361_PAT_160

PATRIMOINE URBAIN ET RURAL

ADRESSE	N° RUE	PAGE	IDENTIFIANT
GASSICOURT (RUE DE)	159	2099	78361_PAT_182

Ensembles bâtis (EB)

ADRESSE	N° RUE	PAGE	IDENTIFIANT
BERTHELOT (RUE)	6_8_10	2101	78361_PAT_078
DENFERT ROCHEREAU (RUE)	4_6_8_10_12	2102	78361_PAT_178
SEINE (RUE DE)	11_19	2103	78361_PAT_049
SEINE (RUE DE)	22_24_26	2104	78361_PAT_177

Ensemble Cohérent Patrimonial (ECP)

ADRESSE	PAGE	IDENTIFIANT
RUE DE LA POMPE / RUE SAINT-VINCENT/AVENUE VICTOR HUGO	2105	78361_ECP_001

Ensemble Cohérent Urbain (ECU)

ADRESSE	PAGE	IDENTIFIANT
ENSEMBLES A GASSICOURT : RUE DES CLOS // RUE PIERRE TOUTAIN // RUE DE L'UNION	2107	78361_ECU_001 // 78361-ECU_002 // 78361_ECU_003
RUE SAINT-BONAVENTURE, RUE DES CORDELIERS, RUE MAXIMILIEN LUCE	2109	78361_ECU_004
GASSICOURT : RUE DE LA PAPETERIE ET ALLEE ÎLOT DES LACS	2111	78361_ECU_005
LE VAL SULLY : OUEST DU VAL FOURRE, LE LONG DU BOULEVARD SULLY	2113	78361_ECU_006

Mantes-la-Jolie

Edifice patrimoine urbain et rural
 78361_PAT_085

Nom : Maison de bourg

Typologie : Maison de bourg
 72 RUE D' ALSACE

Etat : Bon et transformé

PROTECTION :
Remarquable

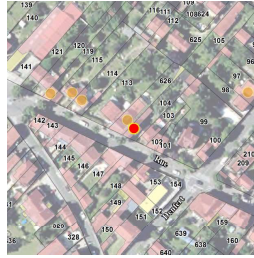

Genèse	Non renseigné
---------------	---------------

Période de construction	<i>Non renseigné</i>	Intérêt	Historique : OUI Architectural : Paysager :
--------------------------------	----------------------	----------------	---

PRINCIPALES CARACTERISTIQUES

Morphologie & Implantation des constructions	Rapport à la rue : Aligné	
	Rapport aux limites : Sur une limite (1 côté)	
	Autres éléments à préserver : Non renseigné	
Gabarit : R+1+C		
Qualité urbaine & architecturale	Traitement de la façade	Composition : Travées régulières Matériaux : Enduit
	Traitement de la toiture	Forme : Mansardée Matériaux : Ardoise
	Dispositions particulières	<i>chaînage d'angle en brique, encadrement fenêtre brique, soubassement pierre, marquise, linteau pierre et brique</i>
Qualité paysagère & écologique	Espace libre : Présence	
	Espace paysager : Non renseigné	

Mantes-la-Jolie

Edifice patrimoine urbain et rural
 78361_PAT_084

Nom : Villa

Typologie : Villa
 74 RUE D' ALSACE

Etat : Bon et authentique

PROTECTION :
Remarquable



Genèse	Non renseigné
---------------	---------------

Période de construction	<i>Non renseigné</i>	Intérêt	Historique : OUI Architectural : Paysager :
--------------------------------	----------------------	----------------	---

PRINCIPALES CARACTERISTIQUES

Morphologie & Implantation des constructions	Rapport à la rue : Aligné	
	Rapport aux limites : Sur les deux limites au moins (2 côtés ou plus)	
	Autres éléments à préserver : Non renseigné	
Gabarit : R+1+C		
Qualité urbaine & architecturale	Traitement de la façade	Composition : Travées régulières Matériaux : Pierre de taille
	Traitement de la toiture	Forme : Mansardée Matériaux : Ardoise
	Dispositions particulières	<i>soupirail, linteau brique, volets bois</i>
Qualité paysagère & écologique	Espace libre : Présence	
	Espace paysager : Non renseigné	

Mantes-la-Jolie

Edifice patrimoine urbain et rural

78361_PAT_083

Nom : Pavillon

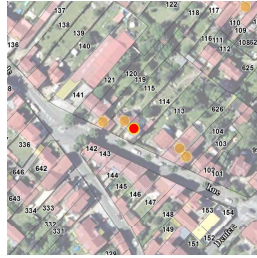

Typologie : Pavillon

80 RUE D' ALSACE

Etat : Bon et transformé

PROTECTION :
Remarquable

Genèse	Non renseigné
--------	---------------

Période de construction	<i>Non renseigné</i>	Intérêt	Historique : Architectural : OUI Paysager :
-------------------------	----------------------	---------	---

PRINCIPALES CARACTERISTIQUES

Morphologie & Implantation des constructions	Rapport à la rue : En recul	
	Rapport aux limites : Sur une limite (1 côté)	
	Autres éléments à préserver : Non renseigné	
	Gabarit : R+1+C	
Qualité urbaine & architecturale	Traitement de la façade	Composition : Travées régulières Matériaux : Enduit
	Traitement de la toiture	Forme : 2 pans Matériaux : Tuile mécanique
	Dispositions particulières	<i>Encadrement brique, barre d'appui, bandeau brique, chaînage angle brique</i>
Qualité paysagère & écologique	Espace libre : Présence	
	Espace paysager : Non renseigné	

Mantes-la-Jolie

Edifice patrimoine urbain et rural

78361_PAT_082

Nom : Pavillon

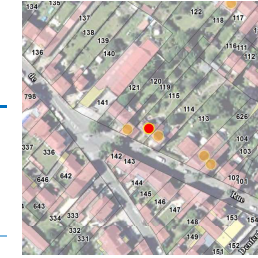

Typologie : Pavillon

82 RUE D' ALSACE

Etat : Bon et transformé

PROTECTION :
Remarquable

Genèse	Non renseigné
--------	---------------

Période de construction	<i>Non renseigné</i>	Intérêt	Historique : Architectural : OUI Paysager :
-------------------------	----------------------	---------	---

PRINCIPALES CARACTERISTIQUES

Morphologie & Implantation des constructions	Rapport à la rue : En recul	
	Rapport aux limites : Sur une limite (1 côté)	
	Autres éléments à préserver : Non renseigné	
	Gabarit : R+1+C	
Qualité urbaine & architecturale	Traitement de la façade	Composition : Travées régulières Matériaux : Enduit
	Traitement de la toiture	Forme : 2 pans Matériaux : Tuile mécanique
	Dispositions particulières	<i>Encadrement brique, barre d'appui, lucarne, chaînage d'angle brique, bandeau brique</i>
Qualité paysagère & écologique	Espace libre : Présence	
	Espace paysager : Non renseigné	

Mantes-la-Jolie

Edifice patrimoine urbain et rural
 78361_PAT_047

Nom : Maison de bourg

Typologie : Maison de bourg
 84 RUE D' ALSACE

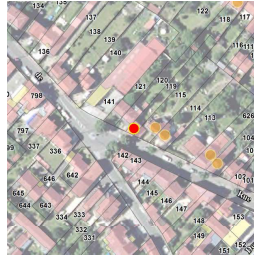

Etat : Bon et transformé **PROTECTION :**
Remarquable

Genèse	Non renseigné
---------------	---------------

Période de construction	<i>Non renseigné</i>	Intérêt	Historique : OUI Architectural : Paysager :
--------------------------------	----------------------	----------------	---

PRINCIPALES CARACTERISTIQUES

Morphologie & Implantation des constructions	Rapport à la rue : Aligné	
	Rapport aux limites : Sur les deux limites au moins (2 côtés ou plus)	
	Autres éléments à préserver : Non renseigné	
	Gabarit : R+1	
Qualité urbaine & architecturale	Traitement de la façade	Composition : Travées régulières Matériaux : Moellon calcaire
	Traitement de la toiture	Forme : 2 pans Matériaux : Tuile mécanique
	Dispositions particulières	<i>corniche</i>
Qualité paysagère & écologique	Espace libre : Présence	
	Espace paysager : Non renseigné	

Mantes-la-Jolie

Edifice patrimoine urbain et rural
 78361_PAT_053

Nom : Pavillon

Typologie : Pavillon
 1 RUE BERTHELOT



Etat : Bon et authentique **PROTECTION :**
Remarquable

Genèse	Non renseigné
---------------	---------------

Période de construction	<i>Non renseigné</i>	Intérêt	Historique : OUI Architectural : Paysager :
--------------------------------	----------------------	----------------	---

PRINCIPALES CARACTERISTIQUES

Morphologie & Implantation des constructions	Rapport à la rue : En recul	
	Rapport aux limites : Sur aucune limite	
	Autres éléments à préserver : Non renseigné	
	Gabarit : RDC	
Qualité urbaine & architecturale	Traitement de la façade	Composition : Travées régulières Matériaux : Autres matériaux
	Traitement de la toiture	Forme : 2 pans Matériaux : Tuile mécanique
	Dispositions particulières	<i>Non renseigné</i>
Qualité paysagère & écologique	Espace libre : Présence	
	Espace paysager : Non renseigné	

Mantes-la-Jolie

Edifice patrimoine urbain et rural

78361_PAT_064

Nom : Pavillon

Typologie : Pavillon

2 RUE BERTHELOT

Etat : Bon et transformé

PROTECTION :
Remarquable

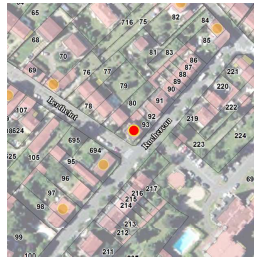

Genèse	Non renseigné
---------------	---------------

Période de construction	<i>Non renseigné</i>	Intérêt	Historique : OUI Architectural : Paysager :
--------------------------------	----------------------	----------------	---

PRINCIPALES CARACTERISTIQUES

Morphologie & Implantation des constructions	Rapport à la rue : En recul	
	Rapport aux limites : Sur aucune limite	
	Autres éléments à préserver : Non renseigné	
	Gabarit : R+C	
Qualité urbaine & architecturale	Traitement de la façade	Composition : Travées régulières Matériaux : Enduit
	Traitement de la toiture	Forme : 2 pans Matériaux : Tuile mécanique
	Dispositions particulières	<i>bandeau brique, marquise, lucarne</i>
Qualité paysagère & écologique	Espace libre : Présence	
	Espace paysager : Non renseigné	

Mantes-la-Jolie

Edifice patrimoine urbain et rural

78361_PAT_052

Nom : Maison de bourg

Typologie : Maison de bourg

9 RUE BERTHELOT

Etat : Bon et authentique

PROTECTION :
Remarquable

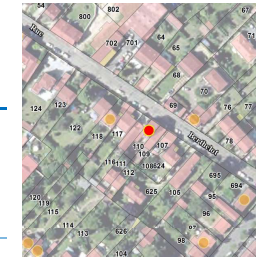

Genèse	Non renseigné
---------------	---------------

Période de construction	<i>Non renseigné</i>	Intérêt	Historique : Architectural : OUI Paysager :
--------------------------------	----------------------	----------------	---

PRINCIPALES CARACTERISTIQUES

Morphologie & Implantation des constructions	Rapport à la rue : Aligné	
	Rapport aux limites : Sur les deux limites au moins (2 côtés ou plus)	
	Autres éléments à préserver : Non renseigné	
	Gabarit : R+2	
Qualité urbaine & architecturale	Traitement de la façade	Composition : Travées régulières Matériaux : Pierre meulière
	Traitement de la toiture	Forme : 2 pans Matériaux : Tuile mécanique
	Dispositions particulières	<i>linteau acier motif, encadrement brique, garde-corps ferronnerie</i>
Qualité paysagère & écologique	Espace libre : Présence	
	Espace paysager : Non renseigné	

Mantes-la-Jolie

Edifice patrimoine urbain et rural

78361_PAT_077

Nom : Pavillon

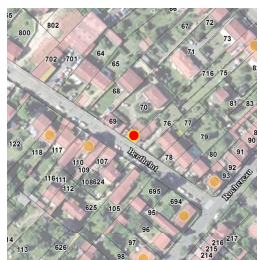

Typologie : Pavillon

12 RUE BERTHELOT

Etat : Bon et transformé

PROTECTION :
Remarquable

Genèse	Non renseigné
---------------	---------------

Période de construction	<i>Non renseigné</i>	Intérêt	Historique : Architectural : OUI Paysager :
--------------------------------	----------------------	----------------	---

PRINCIPALES CARACTERISTIQUES

Morphologie & Implantation des constructions	Rapport à la rue : En recul	
	Rapport aux limites : Sur les deux limites au moins (2 côtés ou plus)	
	Autres éléments à préserver : Non renseigné	
	Gabarit : R+C	
Qualité urbaine & architecturale	Traitement de la façade	Composition : Travées régulières Matériaux : Moellon calcaire
	Traitement de la toiture	Forme : 2 pans Matériaux : Tuile mécanique
	Dispositions particulières	<i>croupe, épi de faîtage, linteau pierre et brique, bandeau brique</i>
Qualité paysagère & écologique	Espace libre : Présence	
	Espace paysager : Non renseigné	

Mantes-la-Jolie

Edifice patrimoine urbain et rural

78361_PAT_051

Nom : Pavillon

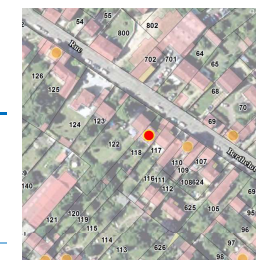

Typologie : Pavillon

15 RUE BERTHELOT

Etat : Bon et transformé

PROTECTION :
Remarquable

Genèse	Non renseigné
---------------	---------------

Période de construction	<i>Non renseigné</i>	Intérêt	Historique : Architectural : OUI Paysager :
--------------------------------	----------------------	----------------	---

PRINCIPALES CARACTERISTIQUES

Morphologie & Implantation des constructions	Rapport à la rue : En recul	
	Rapport aux limites : Sur les deux limites au moins (2 côtés ou plus)	
	Autres éléments à préserver : Non renseigné	
	Gabarit : R+1+C	
Qualité urbaine & architecturale	Traitement de la façade	Composition : Travées régulières Matériaux : Composée
	Traitement de la toiture	Forme : Complexe Matériaux : Tuile mécanique
	Dispositions particulières	<i>Non renseigné</i>
Qualité paysagère & écologique	Espace libre : Présence	
	Espace paysager : Non renseigné	

Mantes-la-Jolie

Edifice patrimoine urbain et rural

78361_PAT_050

Nom : Maison de bourg

Typologie : Maison de bourg

27 RUE BERTHELOT

Etat : Bon et authentique

PROTECTION :
Remarquable

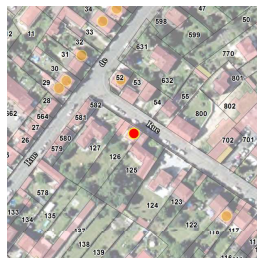

Genèse	Non renseigné
---------------	---------------

Période de construction	<i>Non renseigné</i>	Intérêt	Historique : Architectural : OUI Paysager :
--------------------------------	----------------------	----------------	---

PRINCIPALES CARACTERISTIQUES

Morphologie & Implantation des constructions	Rapport à la rue : Aligné	
	Rapport aux limites : Sur une limite (1 côté)	
	Autres éléments à préserver : Non renseigné	
Gabarit : R+1		
Qualité urbaine & architecturale	Traitement de la façade	Composition : Travées régulières Matériaux : Pierre meulière
	Traitement de la toiture	Forme : 2 pans Matériaux : Tuile mécanique
	Dispositions particulières	<i>soubassement, linteau enduit</i>
Qualité paysagère & écologique	Espace libre : Présence	
	Espace paysager : Non renseigné	

Mantes-la-Jolie

Edifice patrimoine urbain et rural

78361_PAT_188

Nom : Pavillon

Typologie : Pavillon

3 RUE CAMILLE THIBAUD

Etat : Bon et transformé

PROTECTION :
Remarquable

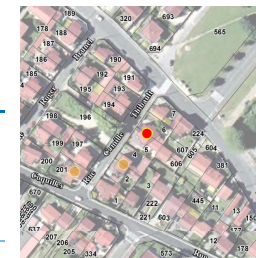

Genèse	Non renseigné
---------------	---------------

Période de construction	<i>Non renseigné</i>	Intérêt	Historique : Architectural : OUI Paysager :
--------------------------------	----------------------	----------------	---

PRINCIPALES CARACTERISTIQUES

Morphologie & Implantation des constructions	Rapport à la rue : En recul	
	Rapport aux limites : Sur une limite (1 côté)	
	Autres éléments à préserver : Non renseigné	
Gabarit : R+1		
Qualité urbaine & architecturale	Traitement de la façade	Composition : Travées régulières Matériaux : Composée
	Traitement de la toiture	Forme : 2 pans Matériaux : Tuile mécanique
	Dispositions particulières	<i>RDC façade en pierre, étage façade enduite, pans de bois</i>
Qualité paysagère & écologique	Espace libre : Présence	
	Espace paysager : Non renseigné	

Mantes-la-Jolie

Edifice patrimoine urbain et rural
 78361_PAT_187

Nom : Maison jumelle

Typologie : Pavillon

7_9 RUE CAMILLE THIBAUD

Etat : Bon et transformé

PROTECTION :
Remarquable

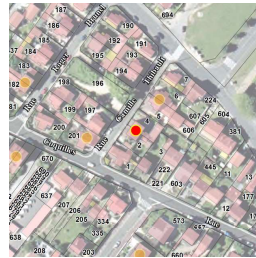

Genèse	Non renseigné
---------------	---------------

Période de construction	<i>Non renseigné</i>	Intérêt	Historique : Architectural : OUI Paysager :
--------------------------------	----------------------	----------------	---

PRINCIPALES CARACTERISTIQUES

Morphologie & Implantation des constructions	Rapport à la rue : En recul	
	Rapport aux limites : Sur une limite (1 côté)	
	Autres éléments à préserver : Non renseigné	
Gabarit : SS+R+1		
Qualité urbaine & architecturale	Traitement de la façade	Composition : Travées régulières Matériaux : Moellon calcaire
	Traitement de la toiture	Forme : 2 pans Matériaux : Tuile mécanique
	Dispositions particulières	<i>linteau brique ou enduit, décor façade, marquise</i>
Qualité paysagère & écologique	Espace libre : Présence	
	Espace paysager : Non renseigné	

Mantes-la-Jolie

Edifice patrimoine urbain et rural
 78361_PAT_081

Nom : Immeuble collectif

Typologie : Immeuble collectif

1 RUE CHAMPEAU

Etat : Bon et authentique

PROTECTION :
Remarquable



Genèse	Non renseigné
---------------	---------------

Période de construction	<i>Non renseigné</i>	Intérêt	Historique : OUI Architectural : Paysager :
--------------------------------	----------------------	----------------	---

PRINCIPALES CARACTERISTIQUES

Morphologie & Implantation des constructions	Rapport à la rue : En recul	
	Rapport aux limites : Sur une limite (1 côté)	
	Autres éléments à préserver : Non renseigné	
Gabarit : R+1+C		
Qualité urbaine & architecturale	Traitement de la façade	Composition : Travées régulières Matériaux : Enduit
	Traitement de la toiture	Forme : Complexe Matériaux : Tuile mécanique
	Dispositions particulières	<i>lucarne, bandeau brique, linteau motif, encadrement brique, bandeau sous toit décoré, volets bois</i>
Qualité paysagère & écologique	Espace libre : Présence	
	Espace paysager : Non renseigné	

Mantes-la-Jolie

Edifice patrimoine urbain et rural

78361_PAT_080

Nom : Pavillon

Typologie : Pavillon

3 RUE CHAMPEAU

Etat : Bon et authentique

PROTECTION :
Remarquable



Genèse	Non renseigné
---------------	---------------

Période de construction	<i>Non renseigné</i>	Intérêt	Historique : Architectural : OUI Paysager :
--------------------------------	----------------------	----------------	---

PRINCIPALES CARACTERISTIQUES

Morphologie & Implantation des constructions	Rapport à la rue : En recul	
	Rapport aux limites : Sur une limite (1 côté)	
	Autres éléments à préserver : Non renseigné	
	Gabarit : SS+R+C	
Qualité urbaine & architecturale	Traitement de la façade	Composition : Travées irrégulières Matériaux : Composée
	Traitement de la toiture	Forme : 2 pans Matériaux : Tuile mécanique
	Dispositions particulières	<i>Colombage, lucarne, oriel, bandeau, RDC : meulière, étage : enduit</i>
Qualité paysagère & écologique	Espace libre : Présence	
	Espace paysager : Non renseigné	

Mantes-la-Jolie

Edifice patrimoine urbain et rural

78361_PAT_161

Nom : Pavillon

Typologie : Pavillon

3 RUE DES COQUILLES

Etat : Bon et transformé

PROTECTION :
Remarquable

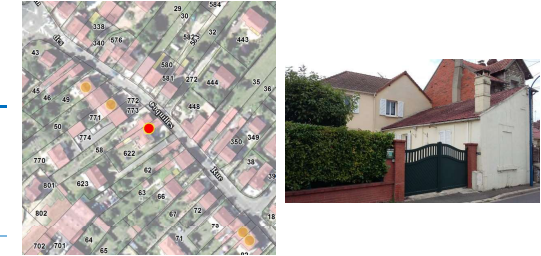

Genèse	Non renseigné
---------------	---------------

Période de construction	<i>Non renseigné</i>	Intérêt	Historique : Architectural : OUI Paysager :
--------------------------------	----------------------	----------------	---

PRINCIPALES CARACTERISTIQUES

Morphologie & Implantation des constructions	Rapport à la rue : Aligné	
	Rapport aux limites : Sur une limite (1 côté)	
	Autres éléments à préserver : Non renseigné	
	Gabarit : RDC	
Qualité urbaine & architecturale	Traitement de la façade	Composition : Travées régulières Matériaux : Enduit
	Traitement de la toiture	Forme : 2 pans Matériaux : Tuile mécanique
	Dispositions particulières	<i>Non renseigné</i>
Qualité paysagère & écologique	Espace libre : Présence	
	Espace paysager : Non renseigné	

Mantes-la-Jolie

Edifice patrimoine urbain et rural

78361_PAT_075

Nom : Pavillon

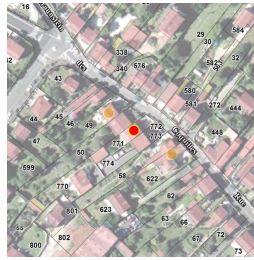

Typologie : Pavillon

11 RUE DES COQUILLES

Etat : Bon et transformé

PROTECTION :
Remarquable

Genèse	Non renseigné
---------------	---------------

Période de construction	<i>Non renseigné</i>	Intérêt	Historique : Architectural : OUI Paysager :
--------------------------------	----------------------	----------------	---

PRINCIPALES CARACTERISTIQUES

Morphologie & Implantation des constructions	Rapport à la rue : En recul	
	Rapport aux limites : Sur les deux limites au moins (2 côtés ou plus)	
	Autres éléments à préserver : Non renseigné	
	Gabarit : SS+R+1	
Qualité urbaine & architecturale	Traitement de la façade	Composition : Travées régulières Matériaux : Composée
	Traitement de la toiture	Forme : 2 pans Matériaux : Tuile mécanique
	Dispositions particulières	<i>sous-sol : pierre, étage : enduit, lucarne</i>
Qualité paysagère & écologique	Espace libre : Présence	
	Espace paysager : Non renseigné	

Mantes-la-Jolie

Edifice patrimoine urbain et rural

78361_PAT_076

Nom : Pavillon

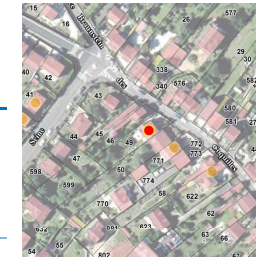

Typologie : Pavillon

15 RUE DES COQUILLES

Etat : Bon et transformé

PROTECTION :
Remarquable

Genèse	Non renseigné
---------------	---------------

Période de construction	<i>Non renseigné</i>	Intérêt	Historique : Architectural : OUI Paysager :
--------------------------------	----------------------	----------------	---

PRINCIPALES CARACTERISTIQUES

Morphologie & Implantation des constructions	Rapport à la rue : En recul	
	Rapport aux limites : Sur une limite (1 côté)	
	Autres éléments à préserver : Non renseigné	
	Gabarit : SS+R+C	
Qualité urbaine & architecturale	Traitement de la façade	Composition : Travées régulières Matériaux : Pierre meulière
	Traitement de la toiture	Forme : 2 pans Matériaux : Tuile mécanique
	Dispositions particulières	<i>décors brique bichrome, linteau acier, marquise, garde-corps ferronnière, corniche brique, lucarnes</i>
Qualité paysagère & écologique	Espace libre : Présence	
	Espace paysager : Non renseigné	

Mantes-la-Jolie

Edifice patrimoine urbain et rural

78361_PAT_189

Nom : Pavillon

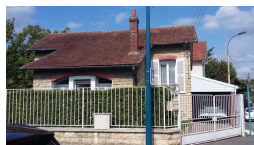
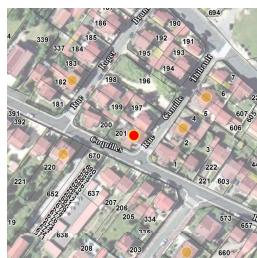

Typologie : Pavillon

40 RUE DES COQUILLES

Etat : Bon et transformé

PROTECTION :
Remarquable

Genèse	Non renseigné
---------------	---------------

Période de construction	<i>Non renseigné</i>	Intérêt	Historique : Architectural : OUI Paysager :
--------------------------------	----------------------	----------------	---

PRINCIPALES CARACTERISTIQUES

Morphologie & Implantation des constructions	Rapport à la rue : En recul	
	Rapport aux limites : Sur une limite (1 côté)	
	Autres éléments à préserver : Non renseigné	
	Gabarit : R+1	
Qualité urbaine & architecturale	Traitement de la façade	Composition : Travées irrégulières Matériaux : Moellon calcaire
	Traitement de la toiture	Forme : 2 pans Matériaux : Tuile mécanique
	Dispositions particulières	<i>linteau cintré en brique</i>
Qualité paysagère & écologique	Espace libre : Présence	
	Espace paysager : Non renseigné	

Mantes-la-Jolie

Edifice patrimoine urbain et rural

78361_PAT_185

Nom : Pavillon

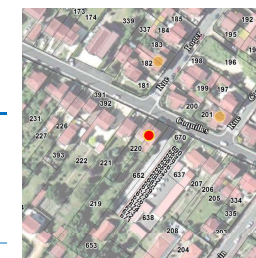

Typologie : Pavillon

57 RUE DES COQUILLES

Etat : Bon et transformé

PROTECTION :
Remarquable

Genèse	Non renseigné
---------------	---------------

Période de construction	<i>Non renseigné</i>	Intérêt	Historique : Architectural : OUI Paysager :
--------------------------------	----------------------	----------------	---

PRINCIPALES CARACTERISTIQUES

Morphologie & Implantation des constructions	Rapport à la rue : En recul	
	Rapport aux limites : Sur une limite (1 côté)	
	Autres éléments à préserver : Non renseigné	
	Gabarit : SS+R+1+C	
Qualité urbaine & architecturale	Traitement de la façade	Composition : Travées régulières Matériaux : Enduit
	Traitement de la toiture	Forme : 2 pans Matériaux : Tuile mécanique
	Dispositions particulières	<i>Non renseigné</i>
Qualité paysagère & écologique	Espace libre : Présence	
	Espace paysager : Non renseigné	

Mantes-la-Jolie

Edifice patrimoine urbain et rural

78361_PAT_184

Nom : Pavillon

Typologie : Pavillon

81 BIS RUE DES COQUILLES



Etat : Bon et transformé

PROTECTION :
Remarquable

Genèse	Non renseigné
---------------	---------------

Période de construction	<i>Non renseigné</i>	Intérêt	Historique : Architectural : OUI Paysager :
--------------------------------	----------------------	----------------	---

PRINCIPALES CARACTERISTIQUES

Morphologie & Implantation des constructions	Rapport à la rue : En recul	
	Rapport aux limites : Sur une limite (1 côté)	
	Autres éléments à préserver : Non renseigné	
	Gabarit : SS+R+C	
Qualité urbaine & architecturale	Traitement de la façade	Composition : Travées régulières Matériaux : Composée
	Traitement de la toiture	Forme : 2 pans Matériaux : Tuile mécanique
	Dispositions particulières	<i>sous-sol : façade pierre, étage : façade enduite</i>
Qualité paysagère & écologique	Espace libre : Présence	
	Espace paysager : Non renseigné	

Mantes-la-Jolie

Edifice patrimoine urbain et rural

78361_PAT_183

Nom : Pavillon

Typologie : Pavillon

87 RUE DES COQUILLES



Etat : Bon et transformé

PROTECTION :
Remarquable

Genèse	Non renseigné
---------------	---------------

Période de construction	<i>Non renseigné</i>	Intérêt	Historique : Architectural : OUI Paysager :
--------------------------------	----------------------	----------------	---

PRINCIPALES CARACTERISTIQUES

Morphologie & Implantation des constructions	Rapport à la rue : En recul	
	Rapport aux limites : Sur une limite (1 côté)	
	Autres éléments à préserver : Non renseigné	
	Gabarit : R+1	
Qualité urbaine & architecturale	Traitement de la façade	Composition : Travées régulières Matériaux : Enduit
	Traitement de la toiture	Forme : 2 pans Matériaux : Tuile plate
	Dispositions particulières	<i>linteau enduit, bandeau brique</i>
Qualité paysagère & écologique	Espace libre : Présence	
	Espace paysager : Non renseigné	

Mantes-la-Jolie

Edifice patrimoine urbain et rural

78361_PAT_054

Nom : Pavillon

Typologie : Pavillon

22 RUE DENFERT ROCHEREAU

Etat : Bon et authentique

PROTECTION :
Remarquable

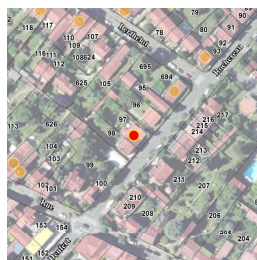

Genèse	Non renseigné
---------------	---------------

Période de construction	<i>Non renseigné</i>	Intérêt	Historique : Architectural : OUI Paysager :
--------------------------------	----------------------	----------------	---

PRINCIPALES CARACTERISTIQUES

Morphologie & Implantation des constructions	Rapport à la rue : En recul	
	Rapport aux limites : Sur une limite (1 côté)	
	Autres éléments à préserver : Non renseigné	
	Gabarit : R+1	
Qualité urbaine & architecturale	Traitement de la façade	Composition : Travées régulières Matériaux : Enduit
	Traitement de la toiture	Forme : 2 pans Matériaux : Tuile mécanique
	Dispositions particulières	<i>chaînage d'angle pierre, encadrement baies enduit</i>
Qualité paysagère & écologique	Espace libre : Présence	
	Espace paysager : Non renseigné	

Mantes-la-Jolie

Edifice patrimoine urbain et rural

78361_PAT_072

Nom : Maison de bourg

Typologie : Maison de bourg

55 RUE DES ECOLES

Etat : Bon et transformé

PROTECTION :
Remarquable

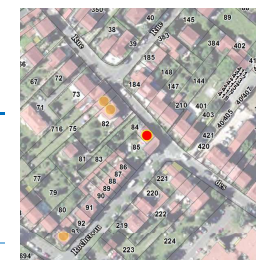

Genèse	Non renseigné
---------------	---------------

Période de construction	<i>Non renseigné</i>	Intérêt	Historique : Architectural : OUI Paysager :
--------------------------------	----------------------	----------------	---

PRINCIPALES CARACTERISTIQUES

Morphologie & Implantation des constructions	Rapport à la rue : Aligné	
	Rapport aux limites : Sur les deux limites au moins (2 côtés ou plus)	
	Autres éléments à préserver : Non renseigné	
	Gabarit : R+1	
Qualité urbaine & architecturale	Traitement de la façade	Composition : Travées régulières Matériaux : Composée
	Traitement de la toiture	Forme : 2 pans Matériaux : Tuile mécanique
	Dispositions particulières	<i>Brique, œil de bœuf, persienne, façade : pierre, brique, enduit, soubassement béton</i>
Qualité paysagère & écologique	Espace libre : Présence	
	Espace paysager : Non renseigné	

Mantes-la-Jolie

Edifice patrimoine urbain et rural

78361_PAT_073

Nom : Maison de bourg

Typologie : Maison de bourg

59 RUE DES ECOLES

Etat : Bon et transformé

PROTECTION :
Remarquable



Genèse	Non renseigné
---------------	---------------

Période de construction	<i>Non renseigné</i>	Intérêt	Historique : Architectural : OUI Paysager :
--------------------------------	----------------------	----------------	---

PRINCIPALES CARACTERISTIQUES

Morphologie & Implantation des constructions	Rapport à la rue : En recul	
	Rapport aux limites : Sur une limite (1 côté)	
	Autres éléments à préserver : Non renseigné	
	Gabarit : SS+R+1	
Qualité urbaine & architecturale	Traitement de la façade	Composition : Travées régulières Matériaux : Composée
	Traitement de la toiture	Forme : 2 pans Matériaux : Tuile mécanique
	Dispositions particulières	<i>façade : pierre et enduit, marquise</i>
Qualité paysagère & écologique	Espace libre : Présence	
	Espace paysager : Non renseigné	

Mantes-la-Jolie

Edifice patrimoine urbain et rural

78361_PAT_074

Nom : Maison de bourg

Typologie : Maison de bourg

61 RUE DES ECOLES

Etat : Bon et transformé

PROTECTION :
Remarquable

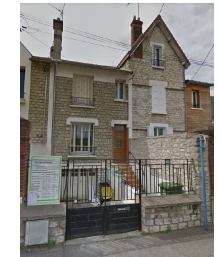
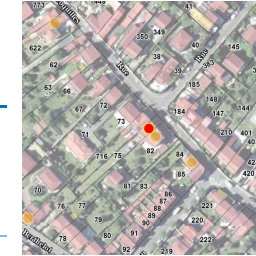

Genèse	Non renseigné
---------------	---------------

Période de construction	<i>Non renseigné</i>	Intérêt	Historique : Architectural : OUI Paysager :
--------------------------------	----------------------	----------------	---

PRINCIPALES CARACTERISTIQUES

Morphologie & Implantation des constructions	Rapport à la rue : Aligné	
	Rapport aux limites : Sur les deux limites au moins (2 côtés ou plus)	
	Autres éléments à préserver : Non renseigné	
	Gabarit : SS+R+1	
Qualité urbaine & architecturale	Traitement de la façade	Composition : Travées régulières Matériaux : Pierre de taille
	Traitement de la toiture	Forme : 2 pans Matériaux : Tuile mécanique
	Dispositions particulières	<i>linteau enduit, persienne</i>
Qualité paysagère & écologique	Espace libre : Présence	
	Espace paysager : Non renseigné	

Mantes-la-Jolie

Edifice patrimoine urbain et rural
 78361_PAT_174

Nom : Bâtiment artisanal, industriel

Typologie : Bâtiment artisanal, industriel
 92 RUE DE GASSICOURT

Etat : Bon et authentique **PROTECTION :
 Remarquable**

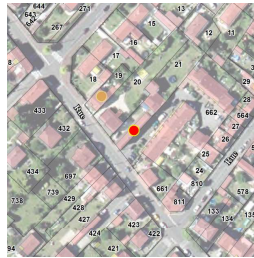

Genèse	Non renseigné
---------------	---------------

Période de construction	<i>Non renseigné</i>	Intérêt	Historique : Architectural : OUI Paysager :
--------------------------------	----------------------	----------------	---

PRINCIPALES CARACTERISTIQUES

Morphologie & Implantation des constructions	Rapport à la rue : Aligné	
	Rapport aux limites : Sur une limite (1 côté)	
	Autres éléments à préserver : Non renseigné	
Gabarit : R+1		
Qualité urbaine & architecturale	Traitement de la façade	Composition : Travées régulières Matériaux : Enduit
	Traitement de la toiture	Forme : Autres Matériaux : Tuile mécanique
	Dispositions particulières	<i>Non renseigné</i>
Qualité paysagère & écologique	Espace libre : Présence	
	Espace paysager : Non renseigné	

Mantes-la-Jolie

Edifice patrimoine urbain et rural
 78361_PAT_175

Nom : Pavillon

Typologie : Pavillon
 98 RUE DE GASSICOURT

Etat : Bon et transformé **PROTECTION :
 Remarquable**



Genèse	Non renseigné
---------------	---------------

Période de construction	<i>Non renseigné</i>	Intérêt	Historique : Architectural : OUI Paysager :
--------------------------------	----------------------	----------------	---

PRINCIPALES CARACTERISTIQUES

Morphologie & Implantation des constructions	Rapport à la rue : En recul	
	Rapport aux limites : Sur les deux limites au moins (2 côtés ou plus)	
	Autres éléments à préserver : Non renseigné	
Gabarit : SS+R+		
Qualité urbaine & architecturale	Traitement de la façade	Composition : Travées irrégulières Matériaux : Enduit
	Traitement de la toiture	Forme : 2 pans Matériaux : Tuile mécanique
	Dispositions particulières	<i>modénature, oriel courbe</i>
Qualité paysagère & écologique	Espace libre : Présence	
	Espace paysager : Non renseigné	

Mantes-la-Jolie

Edifice patrimoine urbain et rural

78361_PAT_219

Nom : Pavillon

Typologie : Pavillon

101 RUE DE GASSICOURT



Etat : Bon et transformé

PROTECTION :
Remarquable

Genèse	Non renseigné
--------	---------------

Période de construction	<i>Non renseigné</i>	Intérêt	Historique : Architectural : OUI Paysager :
-------------------------	----------------------	---------	---

PRINCIPALES CARACTERISTIQUES

Morphologie & Implantation des constructions	Rapport à la rue : Aligné	
	Rapport aux limites : Sur aucune limite	
	Autres éléments à préserver : Non renseigné	
	Gabarit : SS+R+C	
Qualité urbaine & architecturale	Traitement de la façade	Composition : Travées régulières Matériaux : Enduit
	Traitement de la toiture	Forme : 2 pans Matériaux : Tuile mécanique
	Dispositions particulières	<i>soubassement en pierre, linteau acier, modénature</i>
Qualité paysagère & écologique	Espace libre : Présence	
	Espace paysager : Non renseigné	

Mantes-la-Jolie

Edifice patrimoine urbain et rural

78361_PAT_176

Nom : Villa

Typologie : Villa

110 RUE DE GASSICOURT

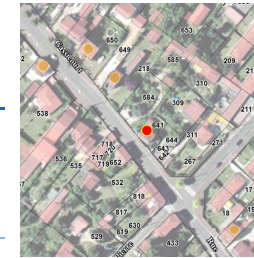

Etat : Bon et transformé

PROTECTION :
Remarquable

Genèse	Non renseigné
--------	---------------

Période de construction	<i>Non renseigné</i>	Intérêt	Historique : Architectural : OUI Paysager :
-------------------------	----------------------	---------	---

PRINCIPALES CARACTERISTIQUES

Morphologie & Implantation des constructions	Rapport à la rue : En recul	
	Rapport aux limites : Sur une limite (1 côté)	
	Autres éléments à préserver : Non renseigné	
	Gabarit : R+1+C	
Qualité urbaine & architecturale	Traitement de la façade	Composition : Travées régulières Matériaux : Enduit
	Traitement de la toiture	Forme : 2 pans Matériaux : Tuile mécanique
	Dispositions particulières	<i>lucarne, linteau brique et pierre, chaînage d'angle en brique, bandeau brique, garde-corps ferronnerie</i>
Qualité paysagère & écologique	Espace libre : Présence	
	Espace paysager : Non renseigné	

Mantes-la-Jolie

Edifice patrimoine urbain et rural

78361_PAT_254

Nom : Pavillon



Typologie : Pavillon

114 RUE DE GASSICOURT

Etat : Bon et transformé

PROTECTION :
Remarquable

Genèse	Non renseigné
---------------	---------------

Période de construction	<i>Non renseigné</i>	Intérêt	Historique : OUI Architectural : Paysager :
--------------------------------	----------------------	----------------	---

PRINCIPALES CARACTERISTIQUES

Morphologie & Implantation des constructions	Rapport à la rue : En recul	
	Rapport aux limites : Sur une limite (1 côté)	
	Autres éléments à préserver : Non renseigné	
Gabarit : R+1+C		
Qualité urbaine & architecturale	Traitement de la façade	Composition : Travées régulières Matériaux : Pierre meulière
	Traitement de la toiture	Forme : Complexe Matériaux : Ardoise
	Dispositions particulières	<i>chaînage d'angle enduit, encadrement ouverture enduit</i>
Qualité paysagère & écologique	Espace libre : Présence	
	Espace paysager : Non renseigné	

Mantes-la-Jolie

Edifice patrimoine urbain et rural

78361_PAT_255

Nom : Villa



Typologie : Villa

118 RUE DE GASSICOURT

Etat : Bon et authentique

PROTECTION :
Remarquable

Genèse	Non renseigné
---------------	---------------

Période de construction	<i>Non renseigné</i>	Intérêt	Historique : OUI Architectural : Paysager :
--------------------------------	----------------------	----------------	---

PRINCIPALES CARACTERISTIQUES

Morphologie & Implantation des constructions	Rapport à la rue : En recul	
	Rapport aux limites : Sur une limite (1 côté)	
	Autres éléments à préserver : Non renseigné	
Gabarit : SS+R+1+C		
Qualité urbaine & architecturale	Traitement de la façade	Composition : Travées régulières Matériaux : Pierre meulière
	Traitement de la toiture	Forme : Complexe Matériaux : Tuile mécanique
	Dispositions particulières	<i>corniche, bandeau, garde-corps ferronnerie, marquise</i>
Qualité paysagère & écologique	Espace libre : Présence	
	Espace paysager : Non renseigné	

Mantes-la-Jolie

Edifice patrimoine urbain et rural

78361_PAT_179

Nom : Pavillon

Typologie : Pavillon

140 RUE DE GASSICOURT



Etat : Bon et transformé

PROTECTION :
Remarquable

Genèse	Non renseigné
---------------	---------------

Période de construction	<i>Non renseigné</i>	Intérêt	Historique : Architectural : OUI Paysager :
--------------------------------	----------------------	----------------	---

PRINCIPALES CARACTERISTIQUES

Morphologie & Implantation des constructions	Rapport à la rue : En recul	
	Rapport aux limites : Sur aucune limite	
	Autres éléments à préserver : Non renseigné	
	Gabarit : R+1	
Qualité urbaine & architecturale	Traitement de la façade	Composition : Travées régulières Matériaux : Pierre meulière
	Traitement de la toiture	Forme : 2 pans Matériaux : Tuile mécanique
	Dispositions particulières	<i>encadrement baies et chaînage d'angle enduit</i>
Qualité paysagère & écologique	Espace libre : Présence	
	Espace paysager : Non renseigné	

Mantes-la-Jolie

Edifice patrimoine urbain et rural

78361_PAT_180

Nom : Pavillon

Typologie : Pavillon

148 RUE DE GASSICOURT



Etat : Bon et transformé

PROTECTION :
Remarquable

Genèse	Non renseigné
---------------	---------------

Période de construction	<i>Non renseigné</i>	Intérêt	Historique : Architectural : OUI Paysager :
--------------------------------	----------------------	----------------	---

PRINCIPALES CARACTERISTIQUES

Morphologie & Implantation des constructions	Rapport à la rue : En recul	
	Rapport aux limites : Sur une limite (1 côté)	
	Autres éléments à préserver : Non renseigné	
	Gabarit : R+1	
Qualité urbaine & architecturale	Traitement de la façade	Composition : Travées régulières Matériaux : Moellon calcaire
	Traitement de la toiture	Forme : 2 pans Matériaux : Tuile mécanique
	Dispositions particulières	<i>Angle de chaînage en briques, linteau acier, bandeau brique</i>
Qualité paysagère & écologique	Espace libre : Présence	
	Espace paysager : Non renseigné	

Mantes-la-Jolie

Edifice patrimoine urbain et rural

78361_PAT_181

Nom : Pavillon

Typologie : Pavillon

150 RUE DE GASSICOURT

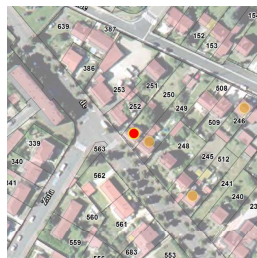

Etat : Bon et authentique **PROTECTION :**
Remarquable

Genèse	Non renseigné
---------------	---------------

Période de construction	<i>Non renseigné</i>	Intérêt	Historique : Architectural : OUI Paysager :
--------------------------------	----------------------	----------------	---

PRINCIPALES CARACTERISTIQUES

Morphologie & Implantation des constructions	Rapport à la rue : En recul	
	Rapport aux limites : Sur aucune limite	
	Autres éléments à préserver : Non renseigné	
	Gabarit : R+1	
Qualité urbaine & architecturale	Traitement de la façade	Composition : Travées régulières Matériaux : Moellon calcaire
	Traitement de la toiture	Forme : 2 pans Matériaux : Tuile mécanique
	Dispositions particulières	<i>Angle de chaînage en briques, barre d'appui, marquise, encadrement baie et décors brique</i>
Qualité paysagère & écologique	Espace libre : Présence	
	Espace paysager : Non renseigné	

Mantes-la-Jolie

Edifice patrimoine urbain et rural

78361_PAT_042

Nom : Pavillon

Typologie : Pavillon

196 RUE DE GASSICOURT

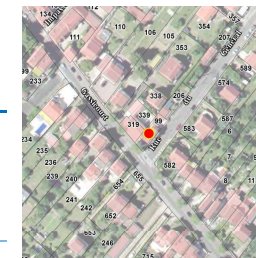

Etat : Bon et authentique **PROTECTION :**
Remarquable

Genèse	Non renseigné
---------------	---------------

Période de construction	<i>Non renseigné</i>	Intérêt	Historique : Architectural : OUI Paysager :
--------------------------------	----------------------	----------------	---

PRINCIPALES CARACTERISTIQUES

Morphologie & Implantation des constructions	Rapport à la rue : En recul	
	Rapport aux limites : Sur aucune limite	
	Autres éléments à préserver : Non renseigné	
	Gabarit : R+1+C	
Qualité urbaine & architecturale	Traitement de la façade	Composition : Travées irrégulières Matériaux : Moellon calcaire
	Traitement de la toiture	Forme : 2 pans Matériaux : Tuile mécanique
	Dispositions particulières	<i>Non renseigné</i>
Qualité paysagère & écologique	Espace libre : Présence	
	Espace paysager : Non renseigné	

Mantes-la-Jolie

Edifice patrimoine urbain et rural

78361_PAT_044

Nom : Pavillon

Typologie : Pavillon

139 RUE MAURICE BRAUNSTEIN

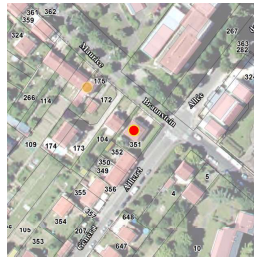

Etat : Bon et authentique **PROTECTION :**
Remarquable

Genèse	Non renseigné
---------------	---------------

Période de construction	<i>Non renseigné</i>	Intérêt	Historique : Architectural : OUI Paysager :
--------------------------------	----------------------	----------------	---

PRINCIPALES CARACTERISTIQUES

Morphologie & Implantation des constructions	Rapport à la rue : En recul	
	Rapport aux limites : Sur aucune limite	
	Autres éléments à préserver : Non renseigné	
Gabarit : SS+R		
Qualité urbaine & architecturale	Traitement de la façade	Composition : Travées régulières Matériaux : Composée
	Traitement de la toiture	Forme : 4 pans Matériaux : Tuile plate
	Dispositions particulières	<i>façade : sous-sol en pierre, RDC enduit</i>
Qualité paysagère & écologique	Espace libre : Présence	
	Espace paysager : Non renseigné	

Mantes-la-Jolie

Edifice patrimoine urbain et rural

78361_PAT_045

Nom : Pavillon

Typologie : Pavillon

145 RUE MAURICE BRAUNSTEIN



Etat : Bon et transformé **PROTECTION :**
Remarquable

Genèse	Non renseigné
---------------	---------------

Période de construction	<i>Non renseigné</i>	Intérêt	Historique : Architectural : OUI Paysager :
--------------------------------	----------------------	----------------	---

PRINCIPALES CARACTERISTIQUES

Morphologie & Implantation des constructions	Rapport à la rue : En recul	
	Rapport aux limites : Sur une limite (1 côté)	
	Autres éléments à préserver : Non renseigné	
Gabarit : R+1		
Qualité urbaine & architecturale	Traitement de la façade	Composition : Travées régulières Matériaux : Enduit
	Traitement de la toiture	Forme : 2 pans Matériaux : Tuile mécanique
	Dispositions particulières	<i>Non renseigné</i>
Qualité paysagère & écologique	Espace libre : Présence	
	Espace paysager : Non renseigné	

Mantes-la-Jolie

Edifice patrimoine urbain et rural

78361_PAT_041

Nom : Pavillon

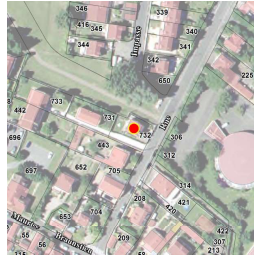

Typologie : Pavillon

68 RUE DE LA PAPERIE

Etat : Bon et transformé

PROTECTION :
Remarquable

Genèse	Non renseigné
---------------	---------------

Période de construction	<i>Non renseigné</i>	Intérêt	Historique : Architectural : OUI Paysager :
--------------------------------	----------------------	----------------	---

PRINCIPALES CARACTERISTIQUES

Morphologie & Implantation des constructions	Rapport à la rue : En recul	
	Rapport aux limites : Sur aucune limite	
	Autres éléments à préserver : Non renseigné	
Gabarit : R+1+C		
Qualité urbaine & architecturale	Traitement de la façade	Composition : Travées régulières Matériaux : Pierre meulière
	Traitement de la toiture	Forme : Complexe Matériaux : Tuile mécanique
	Dispositions particulières	<i>Non renseigné</i>
Qualité paysagère & écologique	Espace libre : Présence	
	Espace paysager : Non renseigné	

Mantes-la-Jolie

Edifice patrimoine urbain et rural

78361_PAT_186

Nom : Pavillon

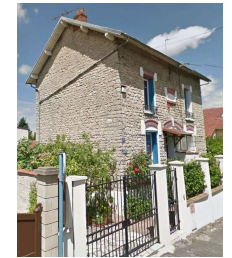

Typologie : Pavillon

14 RUE ROGER BRUNEL

Etat : Bon et transformé

PROTECTION :
Remarquable

Genèse	Non renseigné
---------------	---------------

Période de construction	<i>Non renseigné</i>	Intérêt	Historique : Architectural : OUI Paysager :
--------------------------------	----------------------	----------------	---

PRINCIPALES CARACTERISTIQUES

Morphologie & Implantation des constructions	Rapport à la rue : En recul	
	Rapport aux limites : Sur une limite (1 côté)	
	Autres éléments à préserver : Non renseigné	
Gabarit : SS+R+1+C		
Qualité urbaine & architecturale	Traitement de la façade	Composition : Travées régulières Matériaux : Moellon calcaire
	Traitement de la toiture	Forme : 2 pans Matériaux : Tuile mécanique
	Dispositions particulières	<i>soubassement enduit, linteau brique et pierre</i>
Qualité paysagère & écologique	Espace libre : Présence	
	Espace paysager : Non renseigné	

Mantes-la-Jolie

Edifice patrimoine urbain et rural

78361_PAT_163

Nom : Pavillon

Typologie : Pavillon

4 RUE DE SEINE

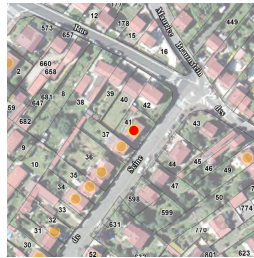

Etat : Bon et transformé

PROTECTION :
Remarquable

Genèse	Non renseigné
---------------	---------------

Période de construction	<i>Non renseigné</i>	Intérêt	Historique : Architectural : OUI Paysager :
--------------------------------	----------------------	----------------	---

PRINCIPALES CARACTERISTIQUES

Morphologie & Implantation des constructions	Rapport à la rue : En recul	
	Rapport aux limites : Sur aucune limite	
	Autres éléments à préserver : Non renseigné	
Gabarit : SS+R+C		
Qualité urbaine & architecturale	Traitement de la façade	Composition : Travées régulières Matériaux : Composée
	Traitement de la toiture	Forme : 2 pans Matériaux : Tuile mécanique
	Dispositions particulières	<i>matériaux façade : sous-sol en pierre, R+1 enduit</i>
Qualité paysagère & écologique	Espace libre : Présence	
	Espace paysager : Non renseigné	

Mantes-la-Jolie

Edifice patrimoine urbain et rural

78361_PAT_162

Nom : Pavillon

Typologie : Pavillon

6 RUE DE SEINE

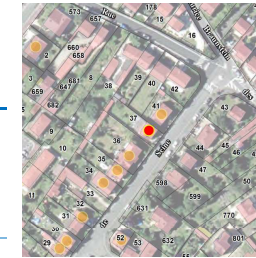

Etat : Bon et authentique

PROTECTION :
Remarquable

Genèse	Non renseigné
---------------	---------------

Période de construction	<i>Non renseigné</i>	Intérêt	Historique : Architectural : OUI Paysager :
--------------------------------	----------------------	----------------	---

PRINCIPALES CARACTERISTIQUES

Morphologie & Implantation des constructions	Rapport à la rue : En recul	
	Rapport aux limites : Sur une limite (1 côté)	
	Autres éléments à préserver : Non renseigné	
Gabarit : SS+R+1		
Qualité urbaine & architecturale	Traitement de la façade	Composition : Travées régulières Matériaux : Pierre de taille
	Traitement de la toiture	Forme : 2 pans Matériaux : Tuile mécanique
	Dispositions particulières	<i>Non renseigné</i>
Qualité paysagère & écologique	Espace libre : Présence	
	Espace paysager : Non renseigné	

Mantes-la-Jolie

Edifice patrimoine urbain et rural

78361_PAT_166

Nom : Pavillon

Typologie : Pavillon

8 RUE DE SEINE

Etat : Bon et authentique

PROTECTION :
Remarquable

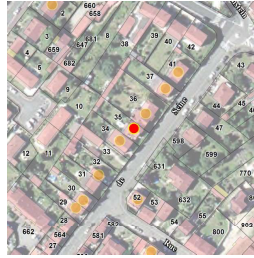

Genèse	Non renseigné
--------	---------------

Période de construction	Non renseigné	Intérêt	Historique : OUI Architectural : Paysager :
-------------------------	---------------	---------	---

PRINCIPALES CARACTERISTIQUES

Morphologie & Implantation des constructions	Rapport à la rue : En recul	
	Rapport aux limites : Sur les deux limites au moins (2 côtés ou plus)	
	Autres éléments à préserver : Non renseigné	
	Gabarit : SS+R+1+C	
Qualité urbaine & architecturale	Traitement de la façade	Composition : Travées régulières Matériaux : Moellon calcaire
	Traitement de la toiture	Forme : 2 pans Matériaux : Tuile mécanique
	Dispositions particulières	<i>barre-appui en bois, modénature brique, débord toit</i>
Qualité paysagère & écologique	Espace libre : Présence	
	Espace paysager : Non renseigné	

Mantes-la-Jolie

Edifice patrimoine urbain et rural

78361_PAT_164

Nom : Pavillon

Typologie : Pavillon

8 RUE DE SEINE

Etat : Bon et authentique

PROTECTION :
Remarquable

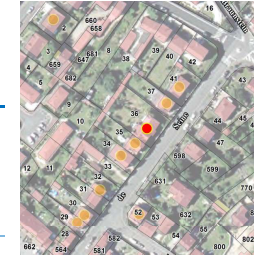

Genèse	Non renseigné
--------	---------------

Période de construction	Non renseigné	Intérêt	Historique : OUI Architectural : Paysager :
-------------------------	---------------	---------	---

PRINCIPALES CARACTERISTIQUES

Morphologie & Implantation des constructions	Rapport à la rue : En recul	
	Rapport aux limites : Sur une limite (1 côté)	
	Autres éléments à préserver : Non renseigné	
	Gabarit : SS+R+C	
Qualité urbaine & architecturale	Traitement de la façade	Composition : Travées régulières Matériaux : Moellon calcaire
	Traitement de la toiture	Forme : 2 pans Matériaux : Tuile mécanique
	Dispositions particulières	<i>barre-appui en bois, modénature brique et pierre, débord toit</i>
Qualité paysagère & écologique	Espace libre : Présence	
	Espace paysager : Non renseigné	

Mantes-la-Jolie

Edifice patrimoine urbain et rural

78361_PAT_048

Nom : Pavillon

Typologie : Pavillon

11 RUE DE SEINE

Etat : Bon et transformé

PROTECTION :
Remarquable

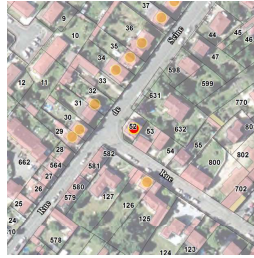

Genèse	Non renseigné
---------------	---------------

Période de construction	<i>Non renseigné</i>	Intérêt	Historique : Architectural : OUI Paysager :
--------------------------------	----------------------	----------------	---

PRINCIPALES CARACTERISTIQUES

Morphologie & Implantation des constructions	Rapport à la rue : En recul	
	Rapport aux limites : Sur une limite (1 côté)	
	Autres éléments à préserver : Non renseigné	
Gabarit : R+C		
Qualité urbaine & architecturale	Traitement de la façade	Composition : Travées régulières Matériaux : Pierre de taille
	Traitement de la toiture	Forme : 4 pans Matériaux : Tuile plate
	Dispositions particulières	<i>Non renseigné</i>
Qualité paysagère & écologique	Espace libre : Présence	
	Espace paysager : Non renseigné	

Mantes-la-Jolie

Edifice patrimoine urbain et rural

78361_PAT_165

Nom : Pavillon

Typologie : Pavillon

12 RUE DE SEINE

Etat : Bon et transformé

PROTECTION :
Remarquable



Genèse	Non renseigné
---------------	---------------

Période de construction	<i>Non renseigné</i>	Intérêt	Historique : Architectural : OUI Paysager :
--------------------------------	----------------------	----------------	---

PRINCIPALES CARACTERISTIQUES

Morphologie & Implantation des constructions	Rapport à la rue : En recul	
	Rapport aux limites : Sur une limite (1 côté)	
	Autres éléments à préserver : Non renseigné	
Gabarit : SS+R+C		
Qualité urbaine & architecturale	Traitement de la façade	Composition : Travées régulières Matériaux : Enduit
	Traitement de la toiture	Forme : 2 pans Matériaux : Tuile mécanique
	Dispositions particulières	<i>linteau acier, modénature et chaînage angle brique peinte</i>
Qualité paysagère & écologique	Espace libre : Présence	
	Espace paysager : Non renseigné	

Mantes-la-Jolie

Edifice patrimoine urbain et rural

78361_PAT_167

Nom : Pavillon

Typologie : Pavillon

14 RUE DE SEINE

Etat : Bon et transformé

PROTECTION :
Remarquable

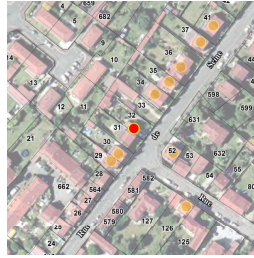

Genèse	Non renseigné
---------------	---------------

Période de construction	<i>Non renseigné</i>	Intérêt	Historique : Architectural : OUI Paysager :
--------------------------------	----------------------	----------------	---

PRINCIPALES CARACTERISTIQUES

Morphologie & Implantation des constructions	Rapport à la rue : En recul	
	Rapport aux limites : Sur une limite (1 côté)	
	Autres éléments à préserver : Non renseigné	
Gabarit : R+1+C		
Qualité urbaine & architecturale	Traitement de la façade	Composition : Travées régulières Matériaux : Enduit
	Traitement de la toiture	Forme : 2 pans Matériaux : Tuile mécanique
	Dispositions particulières	<i>Non renseigné</i>
Qualité paysagère & écologique	Espace libre : Présence	
	Espace paysager : Non renseigné	

Mantes-la-Jolie

Edifice patrimoine urbain et rural

78361_PAT_168

Nom : Pavillon

Typologie : Pavillon

18 RUE DE SEINE

Etat : Bon et transformé

PROTECTION :
Remarquable

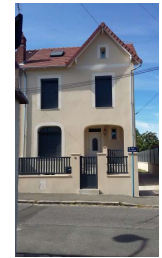

Genèse	Non renseigné
---------------	---------------

Période de construction	<i>Non renseigné</i>	Intérêt	Historique : Architectural : OUI Paysager :
--------------------------------	----------------------	----------------	---

PRINCIPALES CARACTERISTIQUES

Morphologie & Implantation des constructions	Rapport à la rue : En recul	
	Rapport aux limites : Sur une limite (1 côté)	
	Autres éléments à préserver : Non renseigné	
Gabarit : SS+R+1+C		
Qualité urbaine & architecturale	Traitement de la façade	Composition : Travées régulières Matériaux : Enduit
	Traitement de la toiture	Forme : 2 pans Matériaux : Tuile plate
	Dispositions particulières	<i>Non renseigné</i>
Qualité paysagère & écologique	Espace libre : Présence	
	Espace paysager : Non renseigné	

Mantes-la-Jolie

Edifice patrimoine urbain et rural

78361_PAT_169

Nom : Pavillon

Typologie : Pavillon

20 RUE DE SEINE

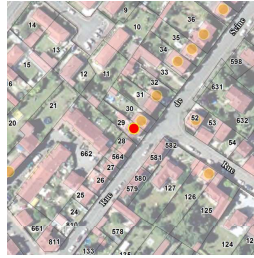

Etat : Bon et transformé

PROTECTION :
Remarquable

Genèse	Non renseigné
---------------	---------------

Période de construction	<i>Non renseigné</i>	Intérêt	Historique : Architectural : OUI Paysager :
--------------------------------	----------------------	----------------	---

PRINCIPALES CARACTERISTIQUES

Morphologie & Implantation des constructions	Rapport à la rue : En recul	
	Rapport aux limites : Sur une limite (1 côté)	
	Autres éléments à préserver : Non renseigné	
Gabarit : SS+R+1		
Qualité urbaine & architecturale	Traitement de la façade	Composition : Travées régulières Matériaux : Enduit
	Traitement de la toiture	Forme : 2 pans Matériaux : Tuile mécanique
	Dispositions particulières	<i>Non renseigné</i>
Qualité paysagère & écologique	Espace libre : Présence	
	Espace paysager : Non renseigné	

Mantes-la-Jolie

Edifice patrimoine urbain et rural

78361_PAT_160

Nom : Pavillon

Typologie : Pavillon

5 RUE TOUTAIN

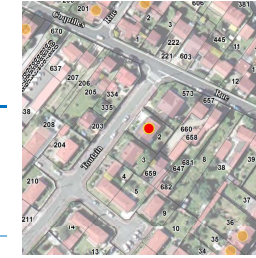

Etat : Bon et authentique

PROTECTION :
Remarquable

Genèse	Non renseigné
---------------	---------------

Période de construction	<i>Non renseigné</i>	Intérêt	Historique : Architectural : OUI Paysager :
--------------------------------	----------------------	----------------	---

PRINCIPALES CARACTERISTIQUES

Morphologie & Implantation des constructions	Rapport à la rue : En recul	
	Rapport aux limites : Sur aucune limite	
	Autres éléments à préserver : Non renseigné	
Gabarit : SS+R+C		
Qualité urbaine & architecturale	Traitement de la façade	Composition : Travées irrégulières Matériaux : Composée
	Traitement de la toiture	Forme : 2 pans Matériaux : Tuile plate
	Dispositions particulières	<i>matériaux façade : sous-sol en pierre, RDC enduit</i>
Qualité paysagère & écologique	Espace libre : Présence	
	Espace paysager : Non renseigné	

Mantes-la-Jolie

Edifice patrimoine urbain et rural

78361_PAT_182

Nom : Statue

Typologie : *Patrimoine urbain et rural*

159 RUE DE GASSICOURT

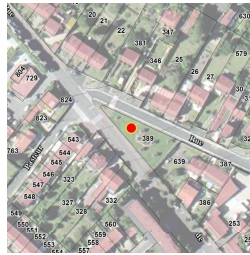

Etat : Bon et authentique **PROTECTION :**
Remarquable

Genèse	Non renseigné
---------------	---------------

Période de construction	<i>Non renseigné</i>	Intérêt	Historique : OUI Architectural : Paysager :
--------------------------------	----------------------	----------------	---

Dispositions particulières	<i>Non renseigné</i>
----------------------------	----------------------

Mantes-la-Jolie

Ensemble bâti
 78361_PAT_078

Nom : Maisons en série

Typologie : Ensemble bâti
 6_8_10 RUE BERTHELOT

Etat : Bon et authentique **PROTECTION :**
Remarquable

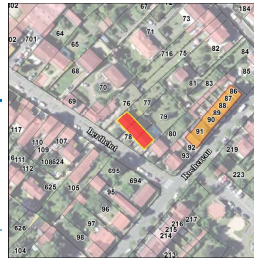

Genèse	Non renseigné
---------------	---------------

Période de construction	<i>Non renseigné</i>	Intérêt	Historique : OUI Architectural : Paysager :
--------------------------------	----------------------	----------------	---

PRINCIPALES CARACTERISTIQUES

Morphologie & Implantation des constructions	Rapport à la rue : Non concerné	
	Rapport aux limites : Non concerné	
	Autres éléments à préserver : Non renseigné	
	Gabarit : R+1	
Qualité urbaine & architecturale	Traitement de la façade	Composition : Travées régulières Matériaux : Moellon calcaire
	Traitement de la toiture	Forme : 2 pans Matériaux : Tuile mécanique
	Dispositions particulières	<i>chainage d'angle en brique, encadrement des baies en brique, marquise, épi de faîtage</i>
Qualité paysagère & écologique	Espace libre : Présence	
	Espace paysager : Non renseigné	

Mantes-la-Jolie

Ensemble bâti
 78361_PAT_178

Nom : Ensemble bâti

Typologie : Ensemble bâti
 4_6_8_10_12 RUE DENFERT ROCHEREAU

Etat : Bon et authentique **PROTECTION :**
Remarquable

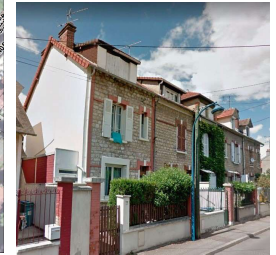

Genèse	Non renseigné
---------------	---------------

Période de construction	<i>Non renseigné</i>	Intérêt	Historique : OUI Architectural : Paysager :
--------------------------------	----------------------	----------------	---

PRINCIPALES CARACTERISTIQUES

Morphologie & Implantation des constructions	Rapport à la rue : Non concerné	
	Rapport aux limites : Non concerné	
	Autres éléments à préserver : Non renseigné	
	Gabarit : R+1+C	
Qualité urbaine & architecturale	Traitement de la façade	Composition : Travées régulières Matériaux : Moellon calcaire
	Traitement de la toiture	Forme : 2 pans Matériaux : Tuile mécanique
	Dispositions particulières	<i>lucarnes, linteau brique, volets bois</i>
Qualité paysagère & écologique	Espace libre : Présence	
	Espace paysager : Non renseigné	

Mantes-la-Jolie

Ensemble bâti

78361_PAT_049

Nom : Ensemble bâti

Typologie : Ensemble bâti

11_19 RUE DE SEINE

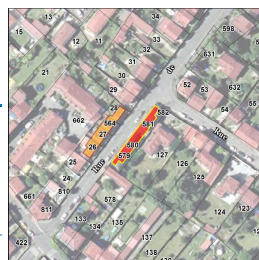

Etat : Bon et authentique

PROTECTION :
Remarquable

Genèse	Non renseigné
---------------	---------------

Période de construction	<i>Non renseigné</i>	Intérêt	Historique : OUI Architectural : Paysager :
--------------------------------	----------------------	----------------	---

PRINCIPALES CARACTERISTIQUES

Morphologie & Implantation des constructions	Rapport à la rue : Non concerné	
	Rapport aux limites : Non concerné	
	Autres éléments à préserver : Non renseigné	
Gabarit : R+1+C		
Qualité urbaine & architecturale	Traitement de la façade	Composition : Travées régulières Matériaux : Moellon calcaire
	Traitement de la toiture	Forme : 2 pans Matériaux : Tuile mécanique
	Dispositions particulières	<i>garde-corps ferronnerie, encadrement des baies, soubassement enduit</i>
Qualité paysagère & écologique	Espace libre : Présence	
	Espace paysager : Non renseigné	

Mantes-la-Jolie

Ensemble bâti

78361_PAT_177

Nom : Ensemble bâti

Typologie : Ensemble bâti

22_24_26 RUE DE SEINE



Etat : Bon et authentique

PROTECTION :
Remarquable

Genèse	Non renseigné
---------------	---------------

Période de construction	<i>Non renseigné</i>	Intérêt	Historique : OUI Architectural : Paysager :
--------------------------------	----------------------	----------------	---

PRINCIPALES CARACTERISTIQUES

Morphologie & Implantation des constructions	Rapport à la rue : Non concerné	
	Rapport aux limites : Non concerné	
	Autres éléments à préserver : Non renseigné	
Gabarit : SS+R+C		
Qualité urbaine & architecturale	Traitement de la façade	Composition : Travées régulières Matériaux : Autres matériaux
	Traitement de la toiture	Forme : 2 pans Matériaux : Tuile mécanique
	Dispositions particulières	<i>linteau, soubassement, encadrement des baies</i>
Qualité paysagère & écologique	Espace libre : Présence	
	Espace paysager : Non renseigné	

Mantes-la-Jolie

Fiche de protection

Rue de la Pompe / rue Saint Vincent / avenue Victor Hugo

Ensemble Cohérent Patrimonial

78361_ECP_001

PRINCIPALES CARACTERISTIQUES

Morphologie & Implantation des constructions	Rapport à la rue et aux limites : <i>constructions implantées en recul de la voie et sur une limite séparative</i>	
	Gabarit : <i>R+1</i>	
Qualité urbaine & architecturale	Traitement de la façade	Composition : <i>travées régulières</i> Matériaux : <i>Moellons calcaires, briques</i>
	Traitement de la toiture	Forme : <i>deux pans</i> Matériaux : <i>tuiles brunes</i>
Qualité paysagère & écologique	Traitement des espaces libres : <i>espace végétalisé à l'arrière des constructions</i>	
	Clôtures : <i>elles sont constituées soit d'un mur plein en moellons calcaires, soit d'un soubassement en moellons calcaires ou en maçonnerie surmonté de grilles et doublé de haies.</i>	

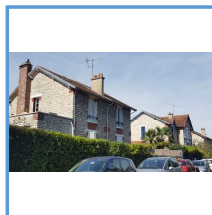
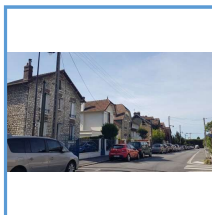

OBJECTIF

L'objectif poursuivi est de préserver la grande homogénéité des maisons lesquelles sont presque similaires. L'aspect végétal et le caractère très résidentiel de cet ensemble est en rupture avec les immeubles de ville voisins et constituent un élément de transition entre le centre-ville et la Seine, élément qu'il convient de ne pas dénaturer.

Mantes-la-Jolie

78361_ECP_001

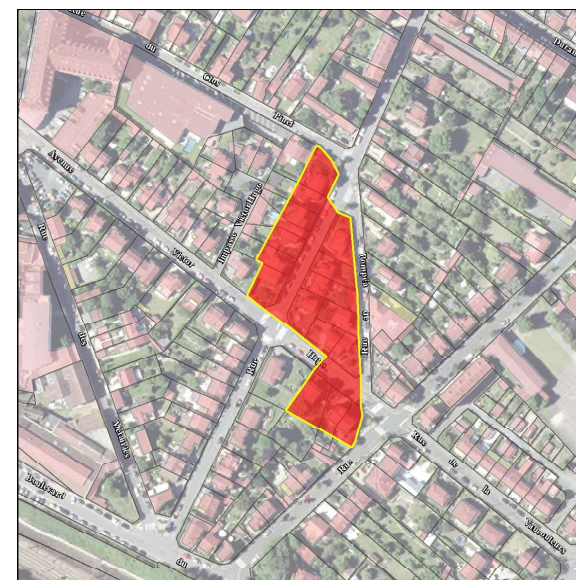

DISPOSITIONS PARTICULIERES

Qualité urbaine & architecturale	<i>Les persiennes blanches, les balconnets, les barres d'appui des fenêtres, les linteaux et les débords de toiture sont maintenus et leur teinte conservée.</i>
Qualité paysagère & écologique	<i>Clôtures : elles sont constituées soit d'un mur plein en moellons calcaires ou en maçonnerie, soit d'un soubassement en moellons calcaires ou en maçonnerie surmonté de grilles et doublé de haies.</i>

Mantes-la-Jolie

Fiche de protection

Deux ensembles à Gassicourt : un espace créé autour de la rue des Clos et un autre autour de la rue Pierre Toutain

Un ensemble rue de l'Union

Ensemble Cohérent Urbain

78361_ECU_001 // 78361_ECU_002 // 78361_ECU_003

PRINCIPALES CARACTERISTIQUES

Morphologie & Implantation des constructions	Rapport à la rue et aux limites : <i>constructions en recul de l'alignement et sur une limite séparative lorsqu'il s'agit de constructions jumelées et en retrait des limites si construction isolée</i> <i>parcelles d'assez grande taille</i> <i>des annexes sont implantées en continuité des constructions ou en fond de parcelle</i>	
	Gabarit : R	
Qualité urbaine & architecturale	Traitement de la façade	Composition : <i>travées régulières</i> Matériaux : <i>enduit, volets bois de différentes couleurs, soubassements</i>
	Traitement de la toiture	Forme : <i>trois à quatre pans</i> Matériaux : <i>tuiles brunes</i>
Qualité paysagère & écologique	Traitement des espaces libres : <i>les espaces libres sont largement traités en espaces verts que ce soit à l'arrière ou à l'avant des constructions</i> Clôtures : <i>clôtures basses mixtes et parfois doublées de haies, clôtures très végétales rue de l'Union</i>	



OBJECTIF

L'objectif poursuivi est de préserver la très grande homogénéité de ces ensembles.

Mantes-la-Jolie

78361_ECU_001 // 78361_ECU_002 // 78361_ECU_003

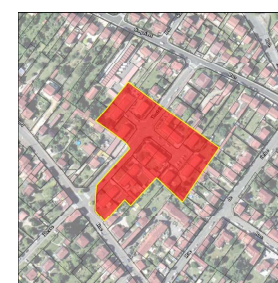
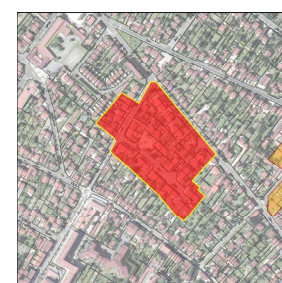

DISPOSITIONS PARTICULIERES

Morphologie & Implantation des constructions	<i>Seules les annexes de petite taille en fond de jardin ou accolées à la construction sont admises, aucune surélévation n'est possible ni création d'ouvertures de toit</i> <i>L'emprise au sol des annexes et extensions ne peut dépasser 20% de l'emprise totale de la construction principale sauf pour les projets réalisés au sein du périmètre de l'ECU 78361_ECU_002 où l'emprise au sol est portée à 40% de l'emprise totale de la construction principale</i>
Qualité paysagère & écologique	Traitement des espaces libres : <i>les espaces libres sont végétalisés sur plus de la moitié de leur surface</i>
	Clôtures : <i>les clôtures sont basses et ne peuvent être constituées de murs pleins</i> Rue de l'Union : <i>les clôtures sont mixtes et doublées de haies ou uniquement constituées de haies</i>

Mantes-la-Jolie

Fiche de protection

Espace délimité par la rue Saint-Bonaventure, la rue des Cordeliers et la rue Maximilien Luce

Ensemble Cohérent Urbain

78361_ECU_004

PRINCIPALES CARACTERISTIQUES

Morphologie & Implantation des constructions	Rapport à la rue et aux limites : <i>constructions en bande, en recul de l'alignement et en continu des limites séparatives</i> <i>des espaces privatifs de forme longiligne et de petite taille</i> <i>unité foncière constitué de quelques parcelles</i>	
	Gabarit : R+1+C	
Qualité urbaine & architecturale	Traitement de la façade	Composition : <i>travées régulières</i> Matériaux : <i>Pierre, enduit de teinte claire</i>
	Traitement de la toiture	Forme : <i>deux pans</i> Matériaux : <i>tuiles brunes</i>
Qualité paysagère & écologique	Traitement des espaces libres : <i>jardin à l'arrière et espace arboré à l'avant</i>	
	Clôtures : <i>clôtures mixtes arborées</i>	

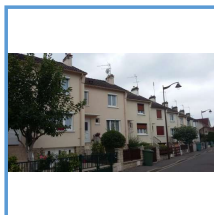
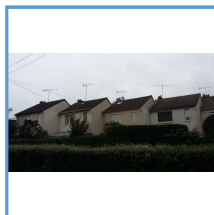

OBJECTIF

L'objectif poursuivi est de préserver la grande homogénéité de cet ensemble symbole du passé de la commune et caractérisé par sa morphologie urbaine et son architecture.

Mantes-la-Jolie

78361_ECU_004



DISPOSITIONS PARTICULIERES

Qualité urbaine & architecturale	Traitement de la façade	Matériaux : <i>les parties constituées de pierres et les volets en bois originels sont préservés.</i> <i>l'enduit du crépi est de teinte claire</i>
		Clôtures : <i>par leur aspect, leurs proportions, leur hauteur et le choix de leur traitement, les clôtures s'harmonisent avec l'ensemble des clôtures de la rue .</i>
Qualité paysagère & écologique		

Mantes-la-Jolie

Fiche de protection

Gassicourt : un espace desservi par la rue de la Papeterie et l'allée Îlot des Lacs

Ensemble Cohérent Urbain

78361_ECU_005

PRINCIPALES CARACTERISTIQUES	
Morphologie & Implantation des constructions	Rapport à la rue et aux limites : <i>les constructions sont en recul de l'alignement de la voie et en bande continue sur un parcellaire identique</i>
	Gabarit : R+1 à R+2
Qualité urbaine & architecturale	Traitement de la façade
	Composition : <i>travées régulières</i>
	Matériaux : <i>enduit, volets bois, briques</i>
Traitement de la toiture	Forme : <i>deux pans</i>
	Matériaux : <i>tuiles brunes</i>
Qualité paysagère & écologique	Traitement des espaces libres : <i>les espaces libres sont largement traités en espaces verts que ce soit à l'arrière ou à l'avant des constructions</i>
	Clôtures : <i>clôtures basses, mixtes ou en haie végétale</i>

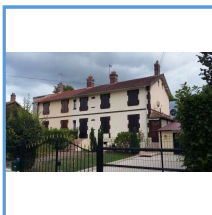

OBJECTIF

L'objectif poursuivi est de préserver la grande homogénéité de cet ensemble.

Mantes-la-Jolie

78361_ECU_005

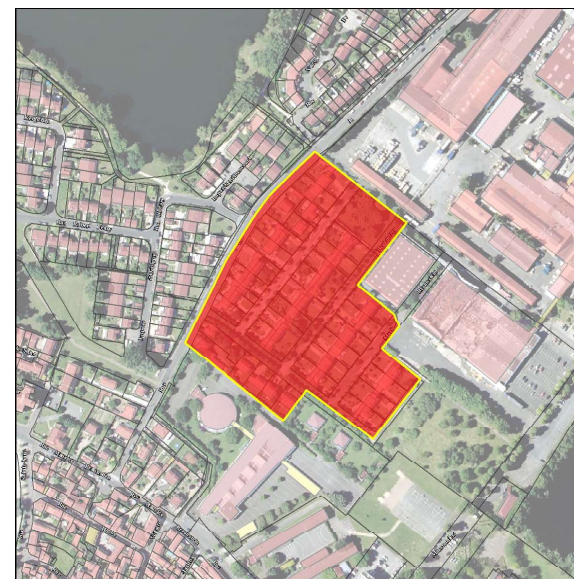

DISPOSITIONS PARTICULIERES	
Qualité urbaine & architecturale	Seules les annexes de petite taille en fond de jardin ou accolées à la construction sont admises.
Qualité paysagère & écologique	Clôtures : <i>les clôtures sont basses et les espaces libres sont végétalisés sur plus de la moitié de leur surface.</i>

Mantes-la-Jolie

Fiche de protection

Le Val Sully : espace situé en limite Ouest du
Val Fourré, le long du boulevard Sully

Ensemble Cohérent Urbain

78361_ECU_006

PRINCIPALES CARACTERISTIQUES	
Morphologie & Implantation des constructions	Rapport à la rue et aux limites : <i>Deux voies distribuent les maisons individuelles qui sont implantées en bordure des voies en habitat isolé ou jumelé. Les immeubles d'habitat collectif s'organisent le long de la voie principale de desserte de l'ilot.</i>
	Gabarit : <i>R+1 et R+2</i>
Qualité urbaine & architecturale	Traitement de la façade Composition : <i>travées régulières</i> Matériaux : <i>enduit de teinte blanche et briques</i>
	Traitement de la toiture Forme : <i>quatre pans à faible pente</i> Matériaux : <i>teinte verte</i>
Qualité paysagère & écologique	Traitement des espaces libres : <i>espaces verts et arbres entourant les constructions</i>
	Clôtures : <i>elles sont basses et constituées de haies</i>

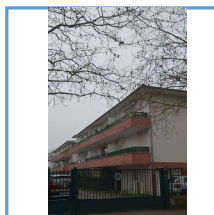

OBJECTIF

L'objectif poursuivi est de préserver cette opération qui est en rupture totale avec les formes d'habitat du quartier qui est caractérisé par des grands ensembles.

L'organisation urbaine constituée d'îlots ouverts, d'une trame viaire très rationnelle et d'une grande homogénéité de nature et de teinte de matériaux est à sauvegarder.

Mantes-la-Jolie

78361_ECU_006

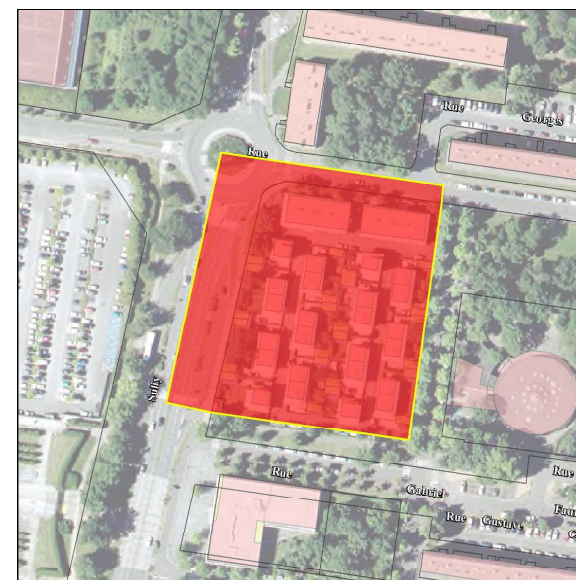

DISPOSITIONS PARTICULIERES

Qualité urbaine & architecturale	Traitement de la façade	Composition : <i>les balcons, les parties constituées de brique et les toitures de teinte verte sont préservés</i>
Qualité paysagère & écologique	Clôtures : <i>elles sont constituées de haies .</i>	

FICHES DE PROTECTION PATRIMONIALE

MANTES-LA-VILLE

SOMMAIRE DETAILLE
Edifice, Patrimoine Urbain et Rural (EPUR)
EDIFICE

ADRESSE	N° RUE	PAGE	IDENTIFIANT
ALLIES (RUE DES)	1	2119	78362_PAT_015
ALLIES (RUE DES)	2	2120	78362_PAT_016
BREUIL (RUE DU)	1	2121	78362_PAT_030
BREUIL (RUE DU)	3	2122	78362_PAT_029
CHARLES LAMURE (RUE)	1	2123	78362_PAT_011
DAMMARTIN (RUE DE)	6	2124	78362_PAT_009
DEUX GARES (RUE DES)	31	2125	78362_PAT_001
DEUX GARES (RUE DES)	37	2126	78362_PAT_002
DEUX GARES (RUE DES)	43	2127	78362_PAT_003
DEUX GARES (RUE DES)	45	2128	78362_PAT_004
DEUX GARES (RUE DES)	47	2129	78362_PAT_005
EGLISE (PLACE DE L')		2130	78362_PAT_034
HOUDAN (ROUTE DE)	12	2131	78362_PAT_012
HOUDAN (ROUTE DE)	13	2132	78362_PAT_013
HOUDAN (ROUTE DE)	15	2133	78362_PAT_040
HOUDAN (ROUTE DE)	16	2134	78362_PAT_017
HOUDAN (ROUTE DE)	19	2135	78362_PAT_018
HOUDAN (ROUTE DE)	20	2136	78362_PAT_020
HOUDAN (ROUTE DE)	21	2137	78362_PAT_019
HOUDAN (ROUTE DE)	28	2138	78362_PAT_021
HOUDAN (ROUTE DE)	30	2139	78362_PAT_050
HOUDAN (ROUTE DE)	40	2140	78362_PAT_022
HOUDAN (ROUTE DE)	46	2141	78362_PAT_023
HOUDAN (ROUTE DE)	52	2142	78362_PAT_024
HOUDAN (ROUTE DE)	57	2143	78362_PAT_026
HOUDAN (ROUTE DE)	72	2144	78362_PAT_028
HOUDAN (ROUTE DE)	169	2145	78362_PAT_046
HOUDAN (ROUTE DE)	187	2146	78362_PAT_039
JEAN JAURES (AVENUE)	67	2147	78362_PAT_006
JEAN JAURES (AVENUE)	71	2148	78362_PAT_007
JEAN JAURES (AVENUE)	94	2149	78362_PAT_045
JEAN JAURES (AVENUE)	96	2150	78362_PAT_047
MAIRIE (PLACE DE LA)		2151	78362_PAT_027
PARC DE LA VALLEE		2152	78362_PAT_035
PARC DE LA VALLEE		2153	78362_PAT_033
PLAISANCES (RUE DES)	12	2154	78362_PAT_256
PRES (RUE DES)	6	2155	78362_PAT_041
PRES (RUE DES)	175	2156	78362_PAT_052

PATRIMOINE URBAIN ET RURAL

ADRESSE	N° RUE	PAGE	IDENTIFIANT
CELLOPHANE (RUE DE LA)	1	2157	78362_PAT_051

Ensembles bâtis (EB)

ADRESSE	N° RUE	PAGE	IDENTIFIANT
DAMMARTIN (RUE DE)	12_14_16	2159	78362_PAT_010
HOUDAN (ROUTE DE)	54 BIS	2160	78362_PAT_025
HOUDAN (ROUTE DE)	171	2161	78362_PAT_043
HOUDAN (ROUTE DE)	175	2162	78362_PAT_044
PRES (RUE DES)	43	2163	78362_PAT_031

Ensemble Cohérent Urbain (ECU)

ADRESSE	PAGE	IDENTIFIANT
LE DOMAINE DE LA VALLEE : QUARTIER DELIMITE PAR L'AVENUE DU BREUIL ET DES TERRES AGRICOLES, SITUE EN LIMITE DE GUERVILLE	2165	78362_ECU_001
LE DOMAINE DE LA VALLEE "SECTEUR VERT VILLAGE" : QUARTIER DELIMITE PAR L'AVENUE DU BREUIL, LA RUE DE LA SEE, LES TERRES AGRICOLES A L'EST ET LA COMMUNE DE GUERVILLE SUD.	2167	78362_ECU_004
LE DOMAINE DE LA VALLEE "SECTEUR MAISON RANCH" : QUARTIER DELIMITE PAR L'AVENUE DE L'YVELINE, L'AVENUE DU MANTOIS ET DES TERRES AGRICOLES.	2169	78362_ECU_005
LE DOMAINE DE LA VALLEE "SECTEUR LES COUDREAU" : QUARTIER DELIMITE PAR L'AVENUE DE L'YVELINE ET L'AVENUE DU BREUIL.	2171	78362_ECU_006
ESPACE DELIMITE PAR LA RUE DE BRETAGNE ET LA RUE CAMELINAT	2173	78362_ECU_002
ESPACE DELIMITE PAR LA RUE MARCEL SEMBAT, RUE D'ARMEN-TIERES, RUE DES ERABLES ET RUE CAMELINAT	2175	78362_ECU_003

Mantes-la-Ville

Edifice patrimoine urbain et rural

78362_PAT_015

Nom : Villa

Typologie : Villa

1 RUE DES ALLIES

Etat : Bon et authentique

PROTECTION :
Remarquable



Genèse	Non renseigné
--------	---------------

Période de construction	Non renseigné	Intérêt	Historique : Architectural : OUI Paysager : OUI
-------------------------	---------------	---------	---

PRINCIPALES CARACTERISTIQUES

Morphologie & Implantation des constructions	Rapport à la rue : En recul	
	Rapport aux limites : Sur aucune limite	
	Autres éléments à préserver : Mur	
Gabarit : R+1+C		
Qualité urbaine & architecturale	Traitement de la façade	Composition : Travées régulières Matériaux : Moellon calcaire
	Traitement de la toiture	Forme : 2 pans Matériaux : Tuile mécanique
	Dispositions particulières	<i>Crossette, garde de corps, persiennes, auvent</i>
Qualité paysagère & écologique	Espace libre : Présence	
	Espace paysager : Jardin intéressant	

Mantes-la-Ville

Edifice patrimoine urbain et rural

78362_PAT_016

Nom : Maison de bourg

Typologie : Maison de bourg

2 RUE DES ALLIES

Etat : Bon et transformé

PROTECTION :
Remarquable

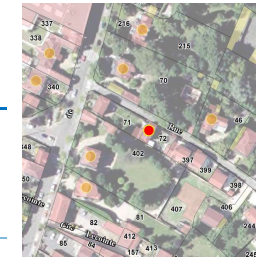

Genèse	Non renseigné
--------	---------------

Période de construction	Non renseigné	Intérêt	Historique : OUI Architectural : Paysager :
-------------------------	---------------	---------	---

PRINCIPALES CARACTERISTIQUES

Morphologie & Implantation des constructions	Rapport à la rue : Aligné	
	Rapport aux limites : Sur les deux limites au moins (2 côtés ou plus)	
	Autres éléments à préserver : Non renseigné	
Gabarit : R+1+C		
Qualité urbaine & architecturale	Traitement de la façade	Composition : Travées régulières Matériaux : Enduit
	Traitement de la toiture	Forme : 2 pans Matériaux : Tuile mécanique
	Dispositions particulières	<i>Persienne, chambranle, barre d'appui, chaînage d'angle en pierre</i>
Qualité paysagère & écologique	Espace libre : Présence	
	Espace paysager : Non renseigné	

Mantes-la-Ville

Edifice patrimoine urbain et rural

78362_PAT_030

Nom : Bibliothèque municipal Alliers des
Chavannes

Typologie : Maison de notable

1 RUE DU BREUIL

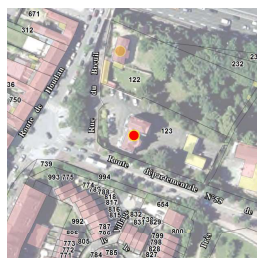

Etat : Bon et transformé

PROTECTION :
Remarquable

Genèse	préservation du bâti + maison et dépendances + clôture et parc paysager (parcelle en EBC)
--------	---

Période de construction	2ème partie du XIXe siècle	Intérêt	Historique : Architectural : OUI Paysager : OUI
-------------------------	----------------------------	---------	---

PRINCIPALES CARACTERISTIQUES

Morphologie & Implantation des constructions	Rapport à la rue : En recul	
	Rapport aux limites : Sur aucune limite	
	Autres éléments à préserver : Mur	
	Gabarit : R+1+C	
Qualité urbaine & architecturale	Traitement de la façade	Composition : Travées régulières Matériaux : Composée
	Traitement de la toiture	Forme : Mansardée Matériaux : Ardoise
	Dispositions particulières	<i>Lucarnes arrondies, balconnets, bandeau d'étage, chaînage d'angle, épi de faîtage, oculus, façade : briques, enduit</i> <i>Préservation du bâti + maison et dépendances + clôture et parc paysager (parcelle en EBC)</i>
Qualité paysagère & écologique	Espace libre : Présence	
	Espace paysager : Parc et jardin, boisement	

Mantes-la-Ville

Edifice patrimoine urbain et rural

78362_PAT_029

Nom : Ancienne bibliothèque

Typologie : Maison de notable

3 RUE DU BREUIL



Etat : Bon et authentique

PROTECTION :
Remarquable

Genèse	Non renseigné
--------	---------------

Période de construction	2ème partie du XIXe siècle	Intérêt	Historique : Architectural : OUI Paysager : OUI
-------------------------	----------------------------	---------	---

PRINCIPALES CARACTERISTIQUES

Morphologie & Implantation des constructions	Rapport à la rue : En recul	
	Rapport aux limites : Sur aucune limite	
	Autres éléments à préserver : Non renseigné	
	Gabarit : R+1+C	
Qualité urbaine & architecturale	Traitement de la façade	Composition : Travées régulières Matériaux : Enduit
	Traitement de la toiture	Forme : Mansardée Matériaux : Ardoise
	Dispositions particulières	<i>Lucarne à fronton cintré, corniches, bandeau d'étage, chaînage d'angle, œil de bœuf,</i>
Qualité paysagère & écologique	Espace libre : Présence	
	Espace paysager : Jardin intéressant	

Mantes-la-Ville

Edifice patrimoine urbain et rural

78362_PAT_011

Nom : Maison de notable

Typologie : Maison de notable

RUE CHARLES LAMURE

Etat : Bon et authentique

PROTECTION :
Exceptionnel

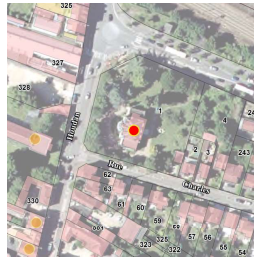

Genèse	Maison de villégiature du XIX ^{ème} siècle, symbole du développement urbain à proximité de la voie ferrée. L'architecture de cette demeure s'est inspirée des châteaux.
--------	--

Période de construction	Non renseigné	Intérêt	Historique : Architectural : OUI Paysager : OUI
-------------------------	---------------	---------	---

PRINCIPALES CARACTERISTIQUES

Morphologie & Implantation des constructions	Rapport à la rue : En recul	
	Rapport aux limites : Sur aucune limite	
	Autres éléments à préserver : Mur	
Gabarit : R+1+C		
Qualité urbaine & architecturale	Traitement de la façade	Composition : Travées régulières Matériaux : Pierre de taille
	Traitement de la toiture	Forme : Mansardée Matériaux : Ardoise
	Dispositions particulières	<i>lucarnes, portail, ferronneries, soubassement en pierres, façon d'appareillage en bossage</i> <i>Les éléments d'architecture témoins d'une époque sont conservés, à savoir : la toiture à la mansarde, les avancées, les grandes baies, les balconnets et l'escalier avec la balustrade en ferronnerie</i>
Qualité paysagère & écologique	Espace libre : Présence	
	Espace paysager : Jardin intéressant	

Mantes-la-Ville

Edifice patrimoine urbain et rural

78362_PAT_009

Nom : Villa

Typologie : Villa

6 RUE DE DAMMARTIN

Etat : Bon et transformé

PROTECTION :
Remarquable



Genèse	Non renseigné
--------	---------------

Période de construction	Non renseigné	Intérêt	Historique : Architectural : OUI Paysager : OUI
-------------------------	---------------	---------	---

PRINCIPALES CARACTERISTIQUES

Morphologie & Implantation des constructions	Rapport à la rue : En recul	
	Rapport aux limites : Sur aucune limite	
	Autres éléments à préserver : Non renseigné	
Gabarit : R+1+C		
Qualité urbaine & architecturale	Traitement de la façade	Composition : Travées régulières Matériaux : Enduit
	Traitement de la toiture	Forme : Mansardée Matériaux : Ardoise
	Dispositions particulières	<i>Chaîne d'angle, Bandeau, Encadrement, Corniche, Marquise, Lin-teau, lucarnes, oriel</i>
Qualité paysagère & écologique	Espace libre : Présence	
	Espace paysager : Jardin intéressant	

Mantes-la-Ville

Edifice patrimoine urbain et rural
 78362_PAT_001

Nom : Villa

Typologie : Villa
 31 RUE DES DEUX GARES

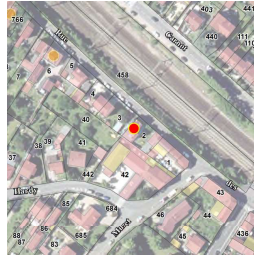

Etat : Bon et authentique **PROTECTION :**
Remarquable

Genèse	Non renseigné
---------------	---------------

Période de construction	<i>Non renseigné</i>	Intérêt	Historique : Architectural : OUI Paysager :
--------------------------------	----------------------	----------------	---

PRINCIPALES CARACTERISTIQUES

Morphologie & Implantation des constructions	Rapport à la rue : En recul	
	Rapport aux limites : Sur les deux limites au moins (2 côtés ou plus)	
	Autres éléments à préserver : Bâtiment secondaire	
	Gabarit : R+1+C	
Qualité urbaine & architecturale	Traitement de la façade	Composition : Travées régulières Matériaux : Enduit
	Traitement de la toiture	Forme : Mansardée Matériaux : Ardoise
	Dispositions particulières	<i>Chaîne d'angle, marquise, Corniche</i>
Qualité paysagère & écologique	Espace libre : Présence	
	Espace paysager : Non renseigné	

Mantes-la-Ville

Edifice patrimoine urbain et rural
 78362_PAT_002

Nom : Maison de notable

Typologie : Maison de notable
 37 RUE DES DEUX GARES



Etat : Bon et authentique **PROTECTION :**
Remarquable

Genèse	Non renseigné
---------------	---------------

Période de construction	<i>Non renseigné</i>	Intérêt	Historique : Architectural : OUI Paysager :
--------------------------------	----------------------	----------------	---

PRINCIPALES CARACTERISTIQUES

Morphologie & Implantation des constructions	Rapport à la rue : En recul	
	Rapport aux limites : Sur une limite (1 côté)	
	Autres éléments à préserver : Bâtiment secondaire	
	Gabarit : R+1+C	
Qualité urbaine & architecturale	Traitement de la façade	Composition : Travées régulières Matériaux : Enduit
	Traitement de la toiture	Forme : 4 pans Matériaux : Ardoise
	Dispositions particulières	<i>Corniche, bandeau d'étagage, entourage de fenêtres, chaînage d'angle, soubassement, appui de fenêtre, ferronnerie</i>
Qualité paysagère & écologique	Espace libre : Présence	
	Espace paysager : Non renseigné	

Mantes-la-Ville

Edifice patrimoine urbain et rural

78362_PAT_003

Nom : Pavillon

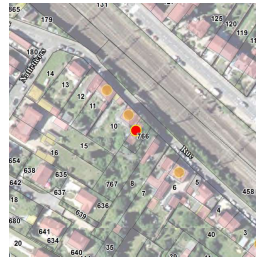

Typologie : Pavillon

43 RUE DES DEUX GARES

Etat : Bon et transformé

PROTECTION :
Remarquable

Genèse	(en cours de restauration, mais dénaturé)
---------------	---

Période de construction	<i>Non renseigné</i>	Intérêt	Historique : Architectural : OUI Paysager :
--------------------------------	----------------------	----------------	---

PRINCIPALES CARACTERISTIQUES

Morphologie & Implantation des constructions	Rapport à la rue : En recul	
	Rapport aux limites : Sur une limite (1 côté)	
	Autres éléments à préserver : Bâtiment secondaire	
Gabarit : R+C		
Qualité urbaine & architecturale	Traitement de la façade	Composition : Travées régulières
		Matériaux : Enduit
	Traitement de la toiture	Forme : Mansardée
		Matériaux : Ardoise
	Dispositions particulières	<i>balcon, toiture, casquette, soubassement, linteau, encadrement, bandeau, corniche, chaîne d'angle,</i>
Qualité paysagère & écologique	Espace libre : Présence	
	Espace paysager : Non renseigné	

Mantes-la-Ville

Edifice patrimoine urbain et rural

78362_PAT_004

Nom : Maison de bourg



Typologie : Maison de bourg

45 RUE DES DEUX GARES

Etat : Bon et authentique

PROTECTION :
Remarquable

Genèse	Non renseigné
---------------	---------------

Période de construction	<i>Non renseigné</i>	Intérêt	Historique : OUI Architectural : Paysager :
--------------------------------	----------------------	----------------	---

PRINCIPALES CARACTERISTIQUES

Morphologie & Implantation des constructions	Rapport à la rue : Aligné	
	Rapport aux limites : Sur les deux limites au moins (2 côtés ou plus)	
	Autres éléments à préserver : Bâtiment secondaire	
Gabarit : R+1+C		
Qualité urbaine & architecturale	Traitement de la façade	Composition : Travées régulières
		Matériaux : Enduit
	Traitement de la toiture	Forme : 4 pans
		Matériaux : Tuile mécanique
	Dispositions particulières	<i>Soubassement, Corniche, Bandeau, Encadrement, Joué de lucarne</i>
Qualité paysagère & écologique	Espace libre : Présence	
	Espace paysager : Non renseigné	

Mantes-la-Ville

Edifice patrimoine urbain et rural
 78362_PAT_005

Nom : Maison de bourg

Typologie : Maison de bourg
 47 RUE DES DEUX GARES

Etat : Bon et authentique **PROTECTION :**
Remarquable

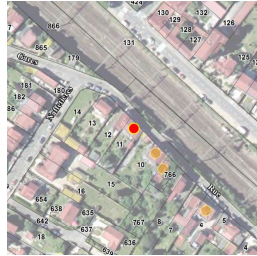

Genèse	Non renseigné
---------------	---------------

Période de construction	<i>Non renseigné</i>	Intérêt	Historique : OUI Architectural : Paysager :
--------------------------------	----------------------	----------------	---

PRINCIPALES CARACTERISTIQUES

Morphologie & Implantation des constructions	Rapport à la rue : Aligné	
	Rapport aux limites : Sur les deux limites au moins (2 côtés ou plus)	
	Autres éléments à préserver : Autre	
	Gabarit : R+1+C	
Qualité urbaine & architecturale	Traitement de la façade	Composition : Travées régulières Matériaux : Moellon calcaire
	Traitement de la toiture	Forme : 4 pans Matériaux : Tuile mécanique
	Dispositions particulières	<i>Encadrement, Volet persienne en bois, Porte bois, Corniche</i>
Qualité paysagère & écologique	Espace libre : Présence	
	Espace paysager : Non renseigné	

Mantes-la-Ville

Edifice patrimoine urbain et rural
 78362_PAT_034

Nom : Eglise Saint Etienne

Typologie : Patrimoine urbain et rural
 PLACE DE L' EGLISE

Etat : Bon et authentique **PROTECTION :**
Remarquable



Genèse	Demande de protection au titre des Monuments Historiques en cours. Eglise romane subissant de nombreux travaux de restauration de 1968 à 1981 ; inspirée de la tradition romane, la voûte est faite en châtaigner. Le clocher à tour carrée est élevé entre la nef et le chœur, il renferme trois cloches dont la plus ancienne est refondu en 1824. Le millénaire de la paroisse est célébré le 9 juin 1974.
---------------	---

Période de construction	<i>XVIIème au XXème siècle</i>	Intérêt	Historique : OUI Architectural : OUI Paysager :
--------------------------------	--------------------------------	----------------	---

PRINCIPALES CARACTERISTIQUES

Morphologie & Implantation des constructions	Rapport à la rue : En recul	
	Rapport aux limites : Sur une limite (1 côté)	
	Autres éléments à préserver : Non renseigné	
	Gabarit : HORS GABARIT	
Qualité urbaine & architecturale	Traitement de la façade	Composition : Travées irrégulières Matériaux : Enduit
	Traitement de la toiture	Forme : Complexe Matériaux : Tuile plate
	Dispositions particulières	<i>Porte à arc en anse de panier à deux vantaux surmonté d'un oculus, clocher à tour carrée. Vitrail : La lapidation de Saint-Etienne (1948), Christ aux liens (XVe siècle), Lutrin (XVe siècle)</i>
Qualité paysagère & écologique	Espace libre : Présence	
	Espace paysager : Non renseigné	

Mantes-la-Ville

Edifice patrimoine urbain et rural

78362_PAT_012

Nom : ETS Ballauf

Typologie : Bâtiment artisanal, industriel

12 ROUTE DE HOUDAN



Etat : Bon et authentique **PROTECTION :**
Remarquable

Genèse	Non renseigné
--------	---------------

Période de construction	Non renseigné	Intérêt	Historique : OUI Architectural : Paysager : OUI
-------------------------	---------------	---------	---

PRINCIPALES CARACTERISTIQUES

Morphologie & Implantation des constructions	Rapport à la rue : En recul	
	Rapport aux limites : Sur aucune limite	
	Autres éléments à préserver : Bâtiment secondaire	
	Gabarit : R+2	
Qualité urbaine & architecturale	Traitement de la façade	Composition : Travées régulières Matériaux : Enduit
	Traitement de la toiture	Forme : Terrasse Matériaux : Non visible
	Dispositions particulières	<i>bandeau d'étages, conduits de cheminée en façade, fenêtres arrondies, volets persiennés, modénatures/trumeaux de façade, garde corps, linteaux</i>
Qualité paysagère & écologique	Espace libre : Présence	
	Espace paysager : Parc et jardin, boisement	

Mantes-la-Ville

Edifice patrimoine urbain et rural

78362_PAT_013

Nom : Villa

Typologie : Villa

13 ROUTE DE HOUDAN



Etat : Bon et authentique **PROTECTION :**
Remarquable

Genèse	Non renseigné
--------	---------------

Période de construction	Non renseigné	Intérêt	Historique : Architectural : OUI Paysager : OUI
-------------------------	---------------	---------	---

PRINCIPALES CARACTERISTIQUES

Morphologie & Implantation des constructions	Rapport à la rue : En recul	
	Rapport aux limites : Sur une limite (1 côté)	
	Autres éléments à préserver : Bâtiment secondaire	
	Gabarit : R+1+C	
Qualité urbaine & architecturale	Traitement de la façade	Composition : Travées régulières Matériaux : Autres matériaux
	Traitement de la toiture	Forme : 4 pans Matériaux : Tuile mécanique
	Dispositions particulières	<i>épis et décor de faîtage, façades et joués des lucarnes, corniche, bandeaux, encadrement, chaîne d'angles, soubassement, escalier véranda + ornements de toiture + ornement de façade + deux entrées + marquise + ferronnerie d'origine</i>
Qualité paysagère & écologique	Espace libre : Présence	
	Espace paysager : Jardin intéressant	

Mantes-la-Ville

Edifice patrimoine urbain et rural

78362_PAT_040

Nom : Villa

Typologie : Villa

15 ROUTE DE HOUDAN

Etat : Bon et authentique

PROTECTION :
Remarquable

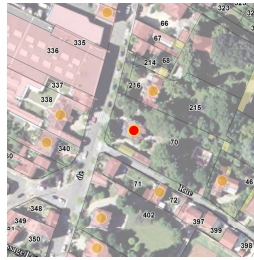

Genèse	Non renseigné
---------------	---------------

Période de construction	<i>Non renseigné</i>	Intérêt	Historique : Architectural : OUI Paysager : OUI
--------------------------------	----------------------	----------------	---

PRINCIPALES CARACTERISTIQUES

Morphologie & Implantation des constructions	Rapport à la rue : En recul	
	Rapport aux limites : Sur aucune limite	
	Autres éléments à préserver : Non renseigné	
	Gabarit : R+1+C	
Qualité urbaine & architecturale	Traitement de la façade	Composition : Travées régulières Matériaux : Composée
	Traitement de la toiture	Forme : 2 pans Matériaux : Ardoise
	Dispositions particulières	<i>façade en brique, décors enduit, bandeau brique, carreaux céramique, débord toiture</i>
Qualité paysagère & écologique	Espace libre : Présence	
	Espace paysager : Jardin intéressant	

Mantes-la-Ville

Edifice patrimoine urbain et rural

78362_PAT_017

Nom : Maison de bourg

Typologie : Maison de bourg

16 ROUTE DE HOUDAN

Etat : Bon et authentique

PROTECTION :
Remarquable

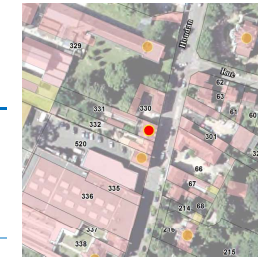

Genèse	Non renseigné
---------------	---------------

Période de construction	<i>Non renseigné</i>	Intérêt	Historique : OUI Architectural : Paysager : OUI
--------------------------------	----------------------	----------------	---

PRINCIPALES CARACTERISTIQUES

Morphologie & Implantation des constructions	Rapport à la rue : Aligné	
	Rapport aux limites : Sur les deux limites au moins (2 côtés ou plus)	
	Autres éléments à préserver : Non renseigné	
	Gabarit : R+1+C	
Qualité urbaine & architecturale	Traitement de la façade	Composition : Travées régulières Matériaux : Enduit
	Traitement de la toiture	Forme : Mansardée Matériaux : Ardoise
	Dispositions particulières	<i>corniche, bandeaux, encadrement, chaîne d'angles, soubassement, lucarnes, fenêtres légèrement arrondies, joues de fenêtres</i>
Qualité paysagère & écologique	Espace libre : Présence	
	Espace paysager : Parc et jardin, boisement	

Mantes-la-Ville

Edifice patrimoine urbain et rural

78362_PAT_018

Nom : Maison de notable

Typologie : Maison de notable

19 ROUTE DE HOUDAN

Etat : Bon et authentique

PROTECTION :
Remarquable



Genèse	Non renseigné
---------------	---------------

Période de construction	<i>Non renseigné</i>	Intérêt	Historique : Architectural : OUI Paysager : OUI
--------------------------------	----------------------	----------------	---

PRINCIPALES CARACTERISTIQUES

Morphologie & Implantation des constructions	Rapport à la rue : En recul	
	Rapport aux limites : Sur aucune limite	
	Autres éléments à préserver : Bâtiment secondaire	
	Gabarit : R+1+C	
Qualité urbaine & architecturale	Traitement de la façade	Composition : Travées régulières Matériaux : Enduit
	Traitement de la toiture	Forme : Mansardée Matériaux : Ardoise
	Dispositions particulières	<i>lucarne œil de bœuf + corniche + marquise + entourage des fenêtres légèrement ceinturé, bandeau filant, chainage d'angle, portail en ferronnerie</i>
Qualité paysagère & écologique	Espace libre : Présence	
	Espace paysager : Jardin intéressant	

Mantes-la-Ville

Edifice patrimoine urbain et rural

78362_PAT_020

Nom : ETS Selmer

Typologie : Bâtiment artisanal, industriel

20 ROUTE DE HOUDAN

Etat : Bon et authentique

PROTECTION :
Remarquable



Genèse	Non renseigné
---------------	---------------

Période de construction	<i>Non renseigné</i>	Intérêt	Historique : OUI Architectural : Paysager :
--------------------------------	----------------------	----------------	---

PRINCIPALES CARACTERISTIQUES

Morphologie & Implantation des constructions	Rapport à la rue : Aligné	
	Rapport aux limites : Sur une limite (1 côté)	
	Autres éléments à préserver : Bâtiment secondaire	
	Gabarit : SS+R+1+C	
Qualité urbaine & architecturale	Traitement de la façade	Composition : Travées régulières Matériaux : Pierre meulière
	Traitement de la toiture	Forme : 2 pans Matériaux : Tuile plate
	Dispositions particulières	<i>Barre d'appui, frise au-dessus des fenêtres, soubassement, linteau acier</i>
Qualité paysagère & écologique	Espace libre : Présence	
	Espace paysager : Non renseigné	

Mantes-la-Ville

Edifice patrimoine urbain et rural

78362_PAT_019

Nom : Villa

Typologie : Villa

21 ROUTE DE HOUDAN

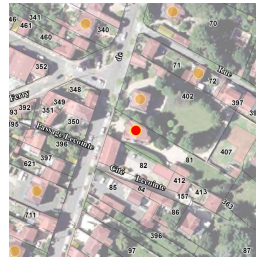

Etat : Bon et authentique **PROTECTION :**
Remarquable

Genèse	Non renseigné
---------------	---------------

Période de construction	<i>Non renseigné</i>	Intérêt	Historique : Architectural : OUI Paysager : OUI
--------------------------------	----------------------	----------------	---

PRINCIPALES CARACTERISTIQUES

Morphologie & Implantation des constructions	Rapport à la rue : En recul	
	Rapport aux limites : Sur une limite (1 côté)	
	Autres éléments à préserver : Mur	
	Gabarit : R+1+C	
Qualité urbaine & architecturale	Traitement de la façade	Composition : Travées régulières Matériaux : Autres matériaux
	Traitement de la toiture	Forme : Complexe Matériaux : Tuile mécanique
	Dispositions particulières	<i>Garde-corps en ferronneries, œil de bœuf, balcon en creux, modénature de la façade en briques polychrome : corniches, entouragement de baies, chaînage d'angle, soubassement, bandeau d'étage</i>
Qualité paysagère & écologique	Espace libre : Présence	
	Espace paysager : Jardin intéressant	

Mantes-la-Ville

Edifice patrimoine urbain et rural

78362_PAT_021

Nom : Villa

Typologie : Villa

28 ROUTE DE HOUDAN



Etat : Bon et transformé **PROTECTION :**
Remarquable

Genèse	Non renseigné
---------------	---------------

Période de construction	<i>Non renseigné</i>	Intérêt	Historique : Architectural : OUI Paysager :
--------------------------------	----------------------	----------------	---

PRINCIPALES CARACTERISTIQUES

Morphologie & Implantation des constructions	Rapport à la rue : En recul	
	Rapport aux limites : Sur les deux limites au moins (2 côtés ou plus)	
	Autres éléments à préserver : Non renseigné	
	Gabarit : R+C	
Qualité urbaine & architecturale	Traitement de la façade	Composition : Travées régulières Matériaux : Pierre de taille
	Traitement de la toiture	Forme : 4 pans Matériaux : Ardoise
	Dispositions particulières	<i>lambrequins, corniches, encadrement, chaîne d'angles, marquise, épi de faitage</i>
Qualité paysagère & écologique	Espace libre : Présence	
	Espace paysager : Non renseigné	

Mantes-la-Ville

Edifice patrimoine urbain et rural
 78362_PAT_050

Nom : Villa

Typologie : Villa
 30 ROUTE DE HOUDAN

Etat : Bon et authentique **PROTECTION :**
Remarquable

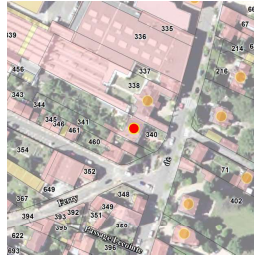

Genèse	Non renseigné
---------------	---------------

Période de construction	<i>Non renseigné</i>	Intérêt	Historique : Architectural : OUI Paysager :
--------------------------------	----------------------	----------------	---

PRINCIPALES CARACTERISTIQUES

Morphologie & Implantation des constructions	Rapport à la rue : En recul	
	Rapport aux limites : Sur les deux limites au moins (2 côtés ou plus)	
	Autres éléments à préserver : Mur	
Gabarit : R+1		
Qualité urbaine & architecturale	Traitement de la façade	Composition : Travées régulières Matériaux : Enduit
	Traitement de la toiture	Forme : 2 pans Matériaux : Ardoise
	Dispositions particulières	<i>caches moineaux en ferronnerie, encadrement des baies, bandeau couleur de façade</i>
Qualité paysagère & écologique	Espace libre : Non renseigné	
	Espace paysager : Non renseigné	

Mantes-la-Ville

Edifice patrimoine urbain et rural
 78362_PAT_022

Nom : Villa

Typologie : Villa
 40 ROUTE DE HOUDAN

Etat : Bon et authentique **PROTECTION :**
Remarquable

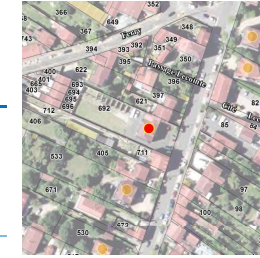

Genèse	Non renseigné
---------------	---------------

Période de construction	<i>Non renseigné</i>	Intérêt	Historique : Architectural : OUI Paysager : OUI
--------------------------------	----------------------	----------------	---

PRINCIPALES CARACTERISTIQUES

Morphologie & Implantation des constructions	Rapport à la rue : En recul	
	Rapport aux limites : Sur une limite (1 côté)	
	Autres éléments à préserver : Mur	
Gabarit : R+1+C		
Qualité urbaine & architecturale	Traitement de la façade	Composition : Travées régulières Matériaux : Enduit
	Traitement de la toiture	Forme : 4 pans Matériaux : Ardoise
	Dispositions particulières	<i>épis de faîtage et décor en crête de toit, lucarne avec épis de faîtage, corniche, modénature polychrome briques et pierres : chaîne d'angle, entourages de fenêtre, bandeau d'étage, soubassement en meulière, marquises, extension latérale en brique faitages + encadrement ouvertures</i>
Qualité paysagère & écologique	Espace libre : Présence	
	Espace paysager : Jardin intéressant	

Mantes-la-Ville

Edifice patrimoine urbain et rural

78362_PAT_023

Nom : Villa

Typologie : Villa

46 ROUTE DE HOUDAN

Etat : Bon et authentique

PROTECTION :
Remarquable

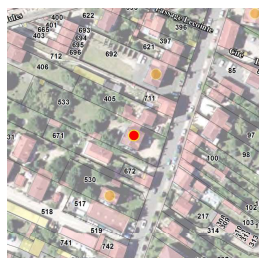

Genèse	Non renseigné
---------------	---------------

Période de construction	<i>Non renseigné</i>	Intérêt	Historique : Architectural : OUI Paysager :
--------------------------------	----------------------	----------------	---

PRINCIPALES CARACTERISTIQUES

Morphologie & Implantation des constructions	Rapport à la rue : En recul	
	Rapport aux limites : Sur aucune limite	
	Autres éléments à préserver : Mur	
	Gabarit : R+1+C	
Qualité urbaine & architecturale	Traitement de la façade	Composition : Travées régulières Matériaux : Pierre meulière
	Traitement de la toiture	Forme : 4 pans Matériaux : Ardoise
	Dispositions particulières	<i>décor en crête de toit, épis de faîtage, lucarnes passante à fronton, corniche polychrome, entourage de fenêtre et linteau en pierre, bandeau d'étage pierre et brique, chaîne d'angle en meulière, marquise, escalier, pilier idem façade, ferronnerie</i>
Qualité paysagère & écologique	Espace libre : Présence	
	Espace paysager : Non renseigné	

Mantes-la-Ville

Edifice patrimoine urbain et rural

78362_PAT_024

Nom : Villa

Typologie : Villa

52 ROUTE DE HOUDAN

Etat : Bon et authentique

PROTECTION :
Remarquable

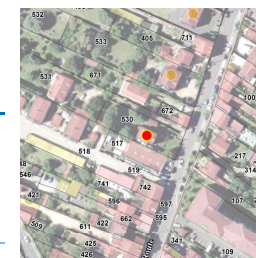

Genèse	Non renseigné
---------------	---------------

Période de construction	<i>Non renseigné</i>	Intérêt	Historique : Architectural : OUI Paysager :
--------------------------------	----------------------	----------------	---

PRINCIPALES CARACTERISTIQUES

Morphologie & Implantation des constructions	Rapport à la rue : En recul	
	Rapport aux limites : Sur aucune limite	
	Autres éléments à préserver : Mur	
	Gabarit : R+1+C	
Qualité urbaine & architecturale	Traitement de la façade	Composition : Travées régulières Matériaux : Composée
	Traitement de la toiture	Forme : Complexe Matériaux : Autres
	Dispositions particulières	<i>épis de faîtage, modénatures polychrome briques, pierre et boutons céramiques, chaînage d'angle et entourage de fenêtre, oriel, fenêtres géminées, balustres, portail en ferronnerie</i>
Qualité paysagère & écologique	Espace libre : Présence	
	Espace paysager : Non renseigné	

Mantes-la-Ville

Edifice patrimoine urbain et rural

78362_PAT_026

Nom : Villa

Typologie : Villa

57 ROUTE DE HOUDAN

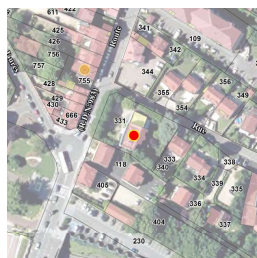

Etat : Bon et authentique **PROTECTION :**
Remarquable

Genèse	La forme architecturale (volume) et la toiture terrasse participent à la qualité architecturale de la construction, la clôture et le parc à la qualité paysagère.
---------------	---

Période de construction	<i>Non renseigné</i>	Intérêt	Historique : Architectural : OUI Paysager : OUI
--------------------------------	----------------------	----------------	---

PRINCIPALES CARACTERISTIQUES

Morphologie & Implantation des constructions	Rapport à la rue : En recul	
	Rapport aux limites : Sur aucune limite	
	Autres éléments à préserver : Bâtiment secondaire	
Gabarit : R+1		
Qualité urbaine & architecturale	Traitement de la façade	Composition : Travées régulières Matériaux : Enduit
	Traitement de la toiture	Forme : Terrasse Matériaux : Non visible
	Dispositions particulières	<i>balustres, corniches, entourage de fenêtre, chaines d'angle, bandeau d'étage</i>
Qualité paysagère & écologique	Espace libre : Présence	
	Espace paysager : Jardin intéressant	

Mantes-la-Ville

Edifice patrimoine urbain et rural

78362_PAT_028

Nom : Maison de bourg

Typologie : Maison de bourg

72 ROUTE DE HOUDAN

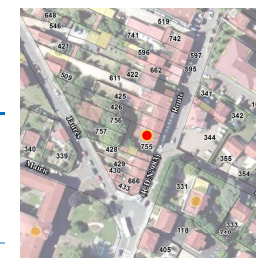

Etat : Bon et authentique **PROTECTION :**
Remarquable

Genèse	Non renseigné
---------------	---------------

Période de construction	<i>Non renseigné</i>	Intérêt	Historique : OUI Architectural : Paysager :
--------------------------------	----------------------	----------------	---

PRINCIPALES CARACTERISTIQUES

Morphologie & Implantation des constructions	Rapport à la rue : Aligné	
	Rapport aux limites : Sur une limite (1 côté)	
	Autres éléments à préserver : Mur	
Gabarit : R+1+C		
Qualité urbaine & architecturale	Traitement de la façade	Composition : Travées régulières Matériaux : Moellon calcaire
	Traitement de la toiture	Forme : 2 pans Matériaux : Tuile mécanique
	Dispositions particulières	<i>Crossette, brique, barre d'appui, chaînage d'angle,</i>
Qualité paysagère & écologique	Espace libre : Présence	
	Espace paysager : Non renseigné	

Mantes-la-Ville

Edifice patrimoine urbain et rural

78362_PAT_046

Nom : Villa

Typologie : Villa

169 ROUTE DE HOUDAN



Etat : Bon et transformé **PROTECTION :**
Remarquable

Genèse	Non renseigné
---------------	---------------

Période de construction	<i>Non renseigné</i>	Intérêt	Historique : OUI Architectural : Paysager :
--------------------------------	----------------------	----------------	---

PRINCIPALES CARACTERISTIQUES

Morphologie & Implantation des constructions	Rapport à la rue : En recul	
	Rapport aux limites : Sur aucune limite	
	Autres éléments à préserver : Non renseigné	
	Gabarit : R+1+C	
Qualité urbaine & architecturale	Traitement de la façade	Composition : Travées régulières Matériaux : Enduit
	Traitement de la toiture	Forme : 2 pans Matériaux : Tuile plate
	Dispositions particulières	<i>Non renseigné</i>
Qualité paysagère & écologique	Espace libre : Présence	
	Espace paysager : Non renseigné	

Mantes-la-Ville

Edifice patrimoine urbain et rural

78362_PAT_039

Nom : Ancien moulin

Typologie : Moulin

187 ROUTE DE HOUDAN



Etat : Bon et transformé **PROTECTION :**
Remarquable

Genèse	Servitude de protection des eaux, ancien moulin qui participe à l'histoire locale
---------------	---

Période de construction	<i>Non renseigné</i>	Intérêt	Historique : OUI Architectural : Paysager :
--------------------------------	----------------------	----------------	---

PRINCIPALES CARACTERISTIQUES

Morphologie & Implantation des constructions	Rapport à la rue : Aligné	
	Rapport aux limites : Sur aucune limite	
	Autres éléments à préserver : Bâtiment secondaire	
	Gabarit : R+1+C	
Qualité urbaine & architecturale	Traitement de la façade	Composition : Travées irrégulières Matériaux : Enduit
	Traitement de la toiture	Forme : 2 pans Matériaux : Tuile plate
	Dispositions particulières	<i>Non renseigné</i>
Qualité paysagère & écologique	Espace libre : Présence	
	Espace paysager : Non renseigné	

Mantes-la-Ville

Edifice patrimoine urbain et rural

78362_PAT_006

Nom : Villa

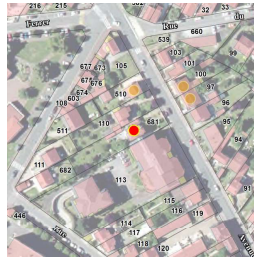

Typologie : Villa

67 AVENUE JEAN JAURES

Etat : Bon et transformé

PROTECTION :
Remarquable

Genèse	Non renseigné
---------------	---------------

Période de construction	<i>Non renseigné</i>	Intérêt	Historique : Architectural : OUI Paysager :
--------------------------------	----------------------	----------------	---

PRINCIPALES CARACTERISTIQUES

Morphologie & Implantation des constructions	Rapport à la rue : En recul	
	Rapport aux limites : Sur une limite (1 côté)	
	Autres éléments à préserver : Bâtiment secondaire	
Gabarit : R+1+C		
Qualité urbaine & architecturale	Traitement de la façade	Composition : Autres Matériaux : Pierre de taille
	Traitement de la toiture	Forme : Complexe Matériaux : Tuile plate
	Dispositions particulières	<i>Oriel, Panneau central avec colombage et remplissage brique, Toiture à croupe, Lucarne rampante</i>
Qualité paysagère & écologique	Espace libre : Présence	
	Espace paysager : Non renseigné	

Mantes-la-Ville

Edifice patrimoine urbain et rural

78362_PAT_007

Nom : Pavillon



Typologie : Pavillon

71 AVENUE JEAN JAURES

Etat : Bon et authentique

PROTECTION :
Remarquable

Genèse	Non renseigné
---------------	---------------

Période de construction	<i>Non renseigné</i>	Intérêt	Historique : Architectural : OUI Paysager :
--------------------------------	----------------------	----------------	---

PRINCIPALES CARACTERISTIQUES

Morphologie & Implantation des constructions	Rapport à la rue : En recul	
	Rapport aux limites : Sur une limite (1 côté)	
	Autres éléments à préserver : Non renseigné	
Gabarit : R+1+C		
Qualité urbaine & architecturale	Traitement de la façade	Composition : Travées régulières Matériaux : Moellon calcaire
	Traitement de la toiture	Forme : 2 pans Matériaux : Tuile mécanique
	Dispositions particulières	<i>Encadrement, Linteau, Bandeau, Corniche, Porte d'entrée, persienne, Chaîne d'angle,</i>
Qualité paysagère & écologique	Espace libre : Présence	
	Espace paysager : Non renseigné	

Mantes-la-Ville

Edifice patrimoine urbain et rural

78362_PAT_045

Nom : Maison rurale



Typologie : Maison rurale

94 AVENUE JEAN JAURES

Etat : Bon et transformé

PROTECTION :
Remarquable

Genèse	Non renseigné
--------	---------------

Période de construction	Non renseigné	Intérêt	Historique : OUI Architectural : Paysager :
-------------------------	---------------	---------	---

PRINCIPALES CARACTERISTIQUES

Morphologie & Implantation des constructions	Rapport à la rue : En recul	
	Rapport aux limites : Sur une limite (1 côté)	
	Autres éléments à préserver : Non renseigné	
	Gabarit : R+1	
Qualité urbaine & architecturale	Traitement de la façade	Composition : Travées régulières Matériaux : Moellon calcaire
	Traitement de la toiture	Forme : 2 pans Matériaux : Tuile mécanique
	Dispositions particulières	<i>Encadrement de fenêtre en brique, bandeau, chaînage d'angle en brique</i>
Qualité paysagère & écologique	Espace libre : Présence	
	Espace paysager : Non renseigné	

Mantes-la-Ville

Edifice patrimoine urbain et rural

78362_PAT_047

Nom : Maison de bourg



Typologie : Maison de bourg

96 AVENUE JEAN JAURES

Etat : Bon et transformé

PROTECTION :
Remarquable

Genèse	Non renseigné
--------	---------------

Période de construction	Non renseigné	Intérêt	Historique : OUI Architectural : Paysager :
-------------------------	---------------	---------	---

PRINCIPALES CARACTERISTIQUES

Morphologie & Implantation des constructions	Rapport à la rue : En recul	
	Rapport aux limites : Sur une limite (1 côté)	
	Autres éléments à préserver : Non renseigné	
	Gabarit : R+1	
Qualité urbaine & architecturale	Traitement de la façade	Composition : Travées régulières Matériaux : Enduit
	Traitement de la toiture	Forme : 2 pans Matériaux : Tuile mécanique
	Dispositions particulières	<i>linteau brique, chaînage d'angle brique, garde-corps</i>
Qualité paysagère & écologique	Espace libre : Présence	
	Espace paysager : Non renseigné	

Mantes-la-Ville

Edifice patrimoine urbain et rural
 78362_PAT_027
 Nom : Mairie - Ecole Jean Jaures



Typologie : Maison de notable
 PLACE DE LA MAIRIE

Etat : Bon et transformé **PROTECTION :**
Remarquable

Genèse	Non renseigné
---------------	---------------

Période de construction	<i>Non renseigné</i>	Intérêt	Historique : OUI Architectural : OUI Paysager :
--------------------------------	----------------------	----------------	---

PRINCIPALES CARACTERISTIQUES

Morphologie & Implantation des constructions	Rapport à la rue : En recul	
	Rapport aux limites : Sur aucune limite	
	Autres éléments à préserver : Bâtiment secondaire	
	Gabarit : R+2	
Qualité urbaine & architecturale	Traitement de la façade	Composition : Travées régulières Matériaux : Enduit
	Traitement de la toiture	Forme : 2 pans Matériaux : Tuile mécanique
	Dispositions particulières	<i>Fronton horloge et sirène, modénatures polychromes avec brique, entourage de fenêtre, bandeau d'étage</i>
Qualité paysagère & écologique	Espace libre : Présence	
	Espace paysager : Non renseigné	

Mantes-la-Ville

Edifice patrimoine urbain et rural
 78362_PAT_035
 Nom : Pigeonnier



Typologie : Patrimoine urbain et rural
 PARC DE LA VALLEE

Etat : Bon et authentique **PROTECTION :**
Remarquable

Genèse	ancien pigeonnier du château de Villiers
---------------	--

Période de construction	<i>Non renseigné</i>	Intérêt	Historique : OUI Architectural : Paysager : OUI
--------------------------------	----------------------	----------------	---

PRINCIPALES CARACTERISTIQUES

Morphologie & Implantation des constructions	Rapport à la rue : En recul	
	Rapport aux limites : Sur aucune limite	
	Autres éléments à préserver : Petit patrimoine	
	Gabarit : R+1	
Qualité urbaine & architecturale	Traitement de la façade	Composition : Autres Matériaux : Moellon calcaire
	Traitement de la toiture	Forme : Autres Matériaux : Tuile plate
	Dispositions particulières	<i>fenêtres géminées, fenêtres en arc, entourage de fenêtre briques, épis de faîtage</i>
Qualité paysagère & écologique	Espace libre : Présence	
	Espace paysager : Jardin intéressant	

Mantes-la-Ville

Edifice patrimoine urbain et rural

78362_PAT_033

Nom : Les serres

Typologie : Bâtiment agricole

PARC DE LA VALLEE

Etat : Moyen

PROTECTION :
Remarquable



Genèse	Non renseigné
---------------	---------------

Période de construction	XIX ^e siècle	Intérêt	Historique : OUI Architectural : Paysager : OUI
--------------------------------	-------------------------	----------------	---

PRINCIPALES CARACTERISTIQUES

Morphologie & Implantation des constructions	Rapport à la rue : En recul	
	Rapport aux limites : Sur aucune limite	
	Autres éléments à préserver : Non renseigné	
	Gabarit : RDC	
Qualité urbaine & architecturale	Traitement de la façade	Composition : Autres Matériaux : Autres matériaux
	Traitement de la toiture	Forme : 4 pans Matériaux : Autres
	Dispositions particulières	<i>forme du bâti et matériaux</i>
Qualité paysagère & écologique	Espace libre : Présence	
	Espace paysager : Jardin intéressant	
	<i>Arbre remarquable</i>	

Mantes-la-Ville

Edifice patrimoine urbain et rural

78362_PAT_256

Nom : Corps de ferme

Typologie : Corps de ferme

12 RUE DES PLAISANCES

Etat : Bon et transformé

PROTECTION :
Remarquable



Genèse	La maison représente un ancien petit corps de ferme, dont l'implantation au sol est attestée dans le plan cadastral napoléonien et dans un inventaire des biens de la paroisse de Mantès-la-Ville en date de 1780. Elle est d'ailleurs éligible pour participer au concours René Fontaine des Maisons paysannes de France (2022) qui valorise la dimension architecturale mais aussi humaine du projet : matériaux et techniques utilisés, aides reçues, artisans et architectes sollicités, aventure et histoire du projet.
---------------	--

Période de construction	< 1780	Intérêt	Historique : OUI Architectural : OUI Paysager : OUI
--------------------------------	--------	----------------	---

PRINCIPALES CARACTERISTIQUES

Morphologie & Implantation des constructions	Rapport à la rue : Aligné	
	Rapport aux limites : Sur les deux limites au moins (2 côtés ou plus)	
	Autres éléments à préserver : Non renseigné	
	Gabarit : R+1	
Qualité urbaine & architecturale	Traitement de la façade	Composition : Travées régulières Matériaux : Enduit
	Traitement de la toiture	Forme : 2 pans Matériaux : Tuile mécanique
	Dispositions particulières	Volumétrie, matériaux, régularité des ouvertures
Qualité paysagère & écologique	Espace libre : Présence	
	Espace paysager : Arbre intéressant	

Mantes-la-Ville

Edifice patrimoine urbain et rural

78362_PAT_041

Nom : Maison rurale

Typologie : Maison rurale

6 RUE DES PRES

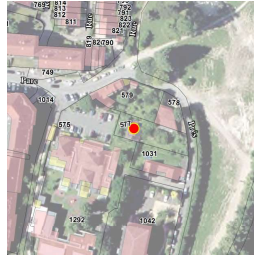

Etat : Bon et transformé

PROTECTION :
Remarquable

Genèse	Non renseigné
--------	---------------

Période de construction	<i>Non renseigné</i>	Intérêt	Historique : OUI Architectural : Paysager :
-------------------------	----------------------	---------	---

PRINCIPALES CARACTERISTIQUES

Morphologie & Implantation des constructions	Rapport à la rue : En recul	
	Rapport aux limites : Sur aucune limite	
	Autres éléments à préserver : Non renseigné	
	Gabarit : RDC	
Qualité urbaine & architecturale	Traitement de la façade	Composition : Travées régulières Matériaux : Enduit
	Traitement de la toiture	Forme : 2 pans Matériaux : Tuile mécanique
	Dispositions particulières	<i>Non renseigné</i>
Qualité paysagère & écologique	Espace libre : Présence	
	Espace paysager : Non renseigné	

Mantes-la-Ville

Edifice patrimoine urbain et rural

78362_PAT_052

Nom : Maison de notable

Typologie : Maison de notable

175 RUE DES PRES



Etat : Bon et transformé

PROTECTION :
Remarquable

Genèse	Non renseigné
--------	---------------

Période de construction	<i>Non renseigné</i>	Intérêt	Historique : OUI Architectural : Paysager :
-------------------------	----------------------	---------	---

PRINCIPALES CARACTERISTIQUES

Morphologie & Implantation des constructions	Rapport à la rue : En recul	
	Rapport aux limites : Sur aucune limite	
	Autres éléments à préserver : Aménagement extérieur	
	Gabarit : SS+R+1	
Qualité urbaine & architecturale	Traitement de la façade	Composition : Travées régulières Matériaux : Moellon calcaire
	Traitement de la toiture	Forme : 2 pans Matériaux : Tuile plate
	Dispositions particulières	<i>bandeau brique, garde-corps</i>
Qualité paysagère & écologique	Espace libre : Présence	
	Espace paysager : Jardin intéressant	

Mantes-la-Ville

Edifice patrimoine urbain et rural

78362_PAT_051

Nom : Borne de défense passive

Typologie : *Patrimoine urbain et rural*

1 RUE DE LA CELLOPHANE

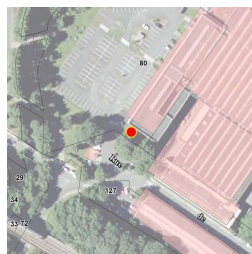

Etat : Bon et authentique **PROTECTION :**
Remarquable

Genèse	Non renseigné
---------------	---------------

Période de construction	Non renseigné	Intérêt	Historique : OUI Architectural : Paysager :
--------------------------------	---------------	----------------	---

Dispositions particulières	Non renseigné
----------------------------	---------------

Mantes-la-Ville

Ensemble bâti

78362_PAT_010

Nom : Ensemble bâti

Typologie : Ensemble bâti

12_14_16 RUE DE DAMMARTIN

Etat : Bon et authentique

PROTECTION :
Remarquable

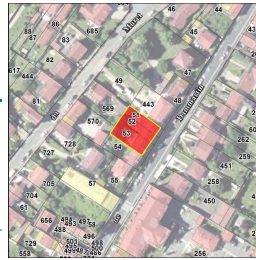

Genèse	Non renseigné
--------	---------------

Période de construction	<i>Non renseigné</i>	Intérêt	Historique : OUI Architectural : Paysager :
-------------------------	----------------------	---------	---

PRINCIPALES CARACTERISTIQUES

Morphologie & Implantation des constructions	Rapport à la rue : Non concerné	
	Rapport aux limites : Non concerné	
	Autres éléments à préserver : Non renseigné	
Gabarit : R+1+C		
Qualité urbaine & architecturale	Traitement de la façade	Composition : Travées régulières Matériaux : Pierre meulière
	Traitement de la toiture	Forme : Complexe Matériaux : Tuile mécanique
	Dispositions particulières	<i>encadrement des baies de brique bichrome, chaînage d'angle</i>
Qualité paysagère & écologique	Espace libre : Présence	
	Espace paysager : Non renseigné	

Mantes-la-Ville

Ensemble bâti

78362_PAT_025

Nom : Maison ouvrières

Typologie : Ensemble bâti

54 BIS ROUTE DE HOUDAN

Etat : Bon et transformé

PROTECTION :
Remarquable

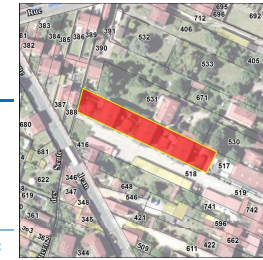

Genèse	12 maisons ouvrières, mémoire industrielle
--------	--

Période de construction	<i>Non renseigné</i>	Intérêt	Historique : OUI Architectural : OUI Paysager :
-------------------------	----------------------	---------	---

PRINCIPALES CARACTERISTIQUES

Morphologie & Implantation des constructions	Rapport à la rue : Non concerné	
	Rapport aux limites : Non concerné	
	Autres éléments à préserver : Non renseigné	
Gabarit : R+1		
Qualité urbaine & architecturale	Traitement de la façade	Composition : Travées régulières Matériaux : Pierre meulière
	Traitement de la toiture	Forme : 2 pans Matériaux : Tuile plate
	Dispositions particulières	<i>bandeau</i>
Qualité paysagère & écologique	Espace libre : Présence	
	Espace paysager : Non renseigné	

Mantes-la-Ville

Ensemble bâti

78362_PAT_043

Nom : Le Moulin de la Reillère

Typologie : Corps de ferme

171 ROUTE DE HOUDAN

Etat : Bon et transformé

PROTECTION :
Remarquable



Genèse	Non renseigné
---------------	---------------

Période de construction	<i>Non renseigné</i>	Intérêt	Historique : OUI Architectural : Paysager :
--------------------------------	----------------------	----------------	---

PRINCIPALES CARACTERISTIQUES

Morphologie & Implantation des constructions	Rapport à la rue : Non concerné	
	Rapport aux limites : Non concerné	
	Autres éléments à préserver : Bâtiment secondaire	
	Gabarit : R+1+C	
Qualité urbaine & architecturale	Traitement de la façade	Composition : Travées régulières Matériaux : Enduit
	Traitement de la toiture	Forme : 2 pans Matériaux : Tuile plate
	Dispositions particulières	<i>lucarne, bandeau, encadrement fenêtre</i>
Qualité paysagère & écologique	Espace libre : Présence	
	Espace paysager : Non renseigné	

Mantes-la-Ville

Ensemble bâti

78362_PAT_044

Nom : Corps de ferme

Typologie : Corps de ferme

175 ROUTE DE HOUDAN

Etat : Bon et transformé

PROTECTION :
Remarquable

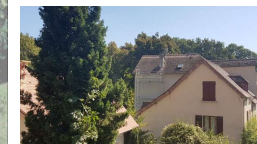

Genèse	Non renseigné
---------------	---------------

Période de construction	<i>Non renseigné</i>	Intérêt	Historique : OUI Architectural : Paysager :
--------------------------------	----------------------	----------------	---

PRINCIPALES CARACTERISTIQUES

Morphologie & Implantation des constructions	Rapport à la rue : Non concerné	
	Rapport aux limites : Non concerné	
	Autres éléments à préserver : Bâtiment secondaire	
	Gabarit : R+1+C	
Qualité urbaine & architecturale	Traitement de la façade	Composition : Travées régulières Matériaux : Enduit
	Traitement de la toiture	Forme : 2 pans Matériaux : Tuile plate
	Dispositions particulières	<i>Non renseigné</i>
Qualité paysagère & écologique	Espace libre : Présence	
	Espace paysager : Jardin intéressant	

Mantes-la-Ville

Ensemble bâti

78362_PAT_031

Nom : Ferme Des Pierres

Typologie : Corps de ferme

43 RUE DES PRES

Etat : Bon et transformé

PROTECTION :
Remarquable



Genèse

Actionné par un bras forcé de la Vaucouleurs passant sous les bâtiments, le moulin cesse toute activité vers 1900. La ferme est exploitée jusque dans les années 1970. Les bâtiments sont acquis par la municipalité, entièrement restaurés et réaménagés en centre aéré. Une charreterie, hangar ouvert de deux travées, est conservée, dont les poteaux de bois reposent sur des assises de pierre et supportent les poutres du plancher ainsi que les sablières de l'étage.

Période de construction	XVIIIe et XIXe siècle	Intérêt	Historique : OUI Architectural : Paysager :
--------------------------------	-----------------------	----------------	---

PRINCIPALES CARACTERISTIQUES

Morphologie & Implantation des constructions	Rapport à la rue : Non concerné	
	Rapport aux limites : Non concerné	
	Autres éléments à préserver : Non renseigné	
	Gabarit : R+1+C	
Qualité urbaine & architecturale	Traitement de la façade	Composition : Travées irrégulières
		Matériaux : Moellon calcaire
	Traitement de la toiture	Forme : 2 pans
Matériaux : Tuile plate		
Dispositions particulières	<i>Moulin actionné par un bras forcé de la Vaucouleur, vanne déversoir, charreterie</i>	
Qualité paysagère & écologique	Espace libre : Présence	
	Espace paysager : Non renseigné	

Mantes-la-Ville

Fiche de protection

Le Domaine de la Vallée : quartier délimité par l'avenue du Breuil et des terres agricoles, *autres que les secteurs « Maison ranch », « les Coudreaux » et « Vert Village »*

Ensemble Cohérent Urbain

78362_ECU_001

PRINCIPALES CARACTERISTIQUES

Morphologie & Implantation des constructions	Rapport à la rue et aux limites :	
	<ul style="list-style-type: none"> - large talus le long de l'avenue du Breuil, RD sans accès, - ensemble irrigué par l'avenue du Mantois laquelle dessert plusieurs rues secondaires, <p>Parcellaire de petite taille, parcelles étroites et longues, cette configuration donnant une impression de hauteur aux constructions constituées d'un RDC+1,</p> <p>Des constructions mitoyennes avec un espace plutôt minéral à l'avant,</p> <p>Les maisons sont implantées en retrait des voies. La marge entre la voie et l'implantation des constructions n'est pas rattachée à la parcelle. Cette dernière appartient à la copropriété.</p> <p>Gabarit : R+C à R+1+C</p>	
Qualité urbaine & architecturale	Traitement de la façade	Composition : Travées régulières Matériaux : Volets bois colorés
	Traitement de la toiture	Forme : Deux pans Matériaux : Tuiles brunes
Qualité paysagère & écologique	<p>Traitement des espaces libres : Espace minéral à l'avant et jardin à l'arrière des constructions</p> <p>Clôtures : Clôtures disparates</p>	



OBJECTIF

L'objectif poursuivi est de préserver l'organisation du quartier caractérisé par des jardins donnant sur des îlots végétalisés privatifs contribuant à aérer le quartier. Les logements étant construits en surplomb de la vallée de la Seine, ils bénéficient de perspectives paysagères qu'il convient de préserver.

Mantes-la-Ville

78362_ECU_001

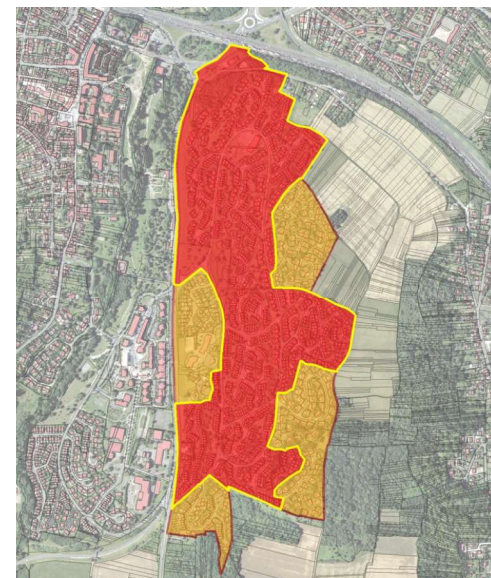

DISPOSITIONS PARTICULIERES

Morphologie & Implantation des constructions	<p>Implantation des constructions par rapport aux limites :</p> <p>Seules les annexes de faible taille peuvent être implantées en fond de parcelle.</p>
Qualité urbaine & architecturale	<p>Les singularités architecturales des îlots situés à l'Est près des espaces agricoles sont préservées.</p>
Qualité paysagère & écologique	<p>Traitement des espaces libres : les perspectives paysagères sont impérativement préservées et la configuration des accès maintenue. Les îlots végétalisés très paysagers sont à préserver.</p> <p>Clôtures : les clôtures peuvent couvrir au maximum la moitié du linéaire à l'alignement. Dans ce cas, elles sont constituées de haies basses d'essences locales variées. Les clôtures situées en limite séparatives sont réalisables sous réserve du respect de du chapitre 4.3 de la zone UDC.</p>

Mantes-la-Ville

Fiche de protection

Ensemble Cohérent Urbain

Le Domaine de la Vallée, secteur « Vert Village » :
quartier délimité par l'avenue du Breuil, la rue de la Sée,
les terres agricoles à l'est et la commune de Guerville au
sud.

78362_ECU_004

PRINCIPALES CARACTERISTIQUES

Morphologie & Implantation des constructions	Rapport à la rue et aux limites : - ensemble irrigué par la rue de la Sée, - parcellaire en bande de petite taille, Les maisons sont implantées en retrait des voies. La marge entre la voie et l'implantation des constructions est rattachée à la parcelle. Les maisons sont majoritairement mitoyennes des deux côtés.	
	Gabarit : R et R+1	
Qualité urbaine & architecturale	Traitement de la façade	Composition : Travées régulières Matériaux : Volets battants
	Traitement de la toiture	Forme : Deux pans (pour les RDC) et à la Mansart (pour les R+1) Matériaux : Ardoises
Qualité paysagère & écologique	Traitement des espaces libres : Espace végétal et stationnement à l'avant, jardin à l'arrière des constructions.	
	Clôtures : Clôtures disparates.	



OBJECTIF

L'objectif poursuivi est de préserver l'organisation du quartier caractérisé par des jardins et îlots végétalisés privatifs à l'avant et à l'arrière des constructions contribuant à aérer le quartier.

Mantes-la-Ville

78362_ECU_004



DISPOSITIONS PARTICULIERES

Morphologie & Implantation des constructions	Seules les annexes de faible taille peuvent être implantées en fond de parcelle.
	La morphologie et l'aspect architectural des constructions devront être préservés.
Qualité urbaine & architecturale	Traitement des espaces libres : l'espace sur l'avant devra être majoritairement végétalisé. Les jardins à l'arrière seront préservés pour assurer la biodiversité.
	En cas de modification à l'avant, les espaces de stationnement devront être végétalisés (evergreen, etc.)
	Clôtures : à l'alignement, les édifications de nouvelles clôtures et les modifications de clôtures existantes devront respecter la règle suivante : la clôture sera constituée par une haie vive ou un dispositif rigide à claire voie de type barreaudage, surmontant ou non un mur bahut d'une hauteur maximale d'un mètre. La hauteur totale ne devra pas excéder 1,80 mètre.
Qualité paysagère & écologique	Les clôtures en limite séparatives seront constituées d'un grillage ou treillis soudés, éventuellement doublé d'une haie vive ou d'un dispositif de lames occultantes. Leur hauteur maximale de 1,80 mètre.

Mantes-la-Ville

Fiche de protection

Le Domaine de la Vallée, secteur « Maison Ranch » :
quartier délimité par l'avenue de l'Yveline, l'avenue du Mantois et des terres agricoles

Ensemble Cohérent Urbain

78362_ECU_005

PRINCIPALES CARACTERISTIQUES

Morphologie & Implantation des constructions	Rapport à la rue et aux limites :	
	<ul style="list-style-type: none"> - ensemble irrigué par l'avenue du Mantois et l'avenue de l'Yveline lesquelles desservent plusieurs rues secondaires, - parcellaire de grande taille et large : lotissements construits sur des espaces ouverts « à l'américaine », 	
Qualité urbaine & architecturale	Traitement de la façade	Composition : Travées régulières Matériaux : Volets bois
	Traitement de la toiture	Forme : Deux pans Matériaux : Tuiles brunes
Qualité paysagère & écologique	Caractéristiques du bâti : en « L », auvent sur la façade principale, maisons individuelles de grandes superficies.	
	Les maisons sont implantées en retrait des voies. La marge entre la voie et l'implantation des constructions n'est pas rattachée à la parcelle. Cette dernière appartient à la copropriété.	
Gabarit : R+C		
Traitement des espaces libres : Espaces végétal à l'avant et jardin derrière les constructions.		
Clôtures : Absence des clôtures, sauf haie basses.		



OBJECTIF

L'objectif poursuivi est de préserver l'organisation du quartier caractérisé par des jardins donnant sur des îlots végétalisés privatifs contribuant à aérer le quartier. Les logements étant construits en surplomb de la vallée de la Seine, ils bénéficient de perspectives paysagères qu'il convient de préserver.

Mantes-la-Ville

78362_ECU_005



DISPOSITIONS PARTICULIERES

Morphologie & Implantation des constructions	Seules les annexes de faible taille peuvent être implantées en fond de parcelle.
Qualité urbaine & architecturale	Les singularités architecturales des îlots situés à l'Est près des espaces agricoles sont préservées.
Qualité paysagère & écologique	Traitement des espaces libres : Les perspectives paysagères sont impérativement préservées et la configuration des accès maintenue, sans création de clôture dans les espaces ouverts.
	Les clôtures coté voie peuvent couvrir au maximum la moitié du linéaire à l'alignement. Dans ce cas, elles sont constituées de haies basses d'essences locales variées. Les espaces paysagers très paysagers sont à préserver.
	Les clôtures en limite séparatives, à l'arrière, et à condition qu'elles ne soient pas visibles de la voie, pourront être constituées de grillage d'une hauteur d'un mètre maximum et doublé de haies basses ou d'arbustes d'essence locale.

Mantes-la-Ville

Fiche de protection

Le Domaine de la Vallée, secteur « Les Coudreaux » :
quartier délimité par l'avenue de l'Yve-lines et l'avenue du Brueil.

Ensemble Cohérent Urbain

78362_ECU_006

PRINCIPALES CARACTERISTIQUES

Morphologie & Implantation des constructions	Rapport à la rue et aux limites : - ensemble irrigué par l'avenue des Coudreaux et la rue du Rû de Gally, - parcellaire de grande taille, Les maisons sont implantées en retrait des voies. La marge entre la voie et l'implantation des constructions est rattachée à la parcelle.	
	Gabarit : R+C et R+1+C	
Qualité urbaine & architecturale	Traitement de la façade	Composition : Travées régulières Matériaux : Volets bois
	Traitement de la toiture	Forme : Deux pans Matériaux : Tuiles brunes
Qualité paysagère & écologique	Traitement des espaces libres : Espaces végétal à l'avant et jardin à l'arrière des constructions.	
	Clôtures : Clôtures disparates	



OBJECTIF

L'objectif poursuivi est de préserver l'organisation du quartier caractérisé par des jardins et îlots végétalisés privatifs à l'avant et à l'arrière des constructions contribuant à aérer le quartier.

Mantes-la-Ville

78362_ECU_006

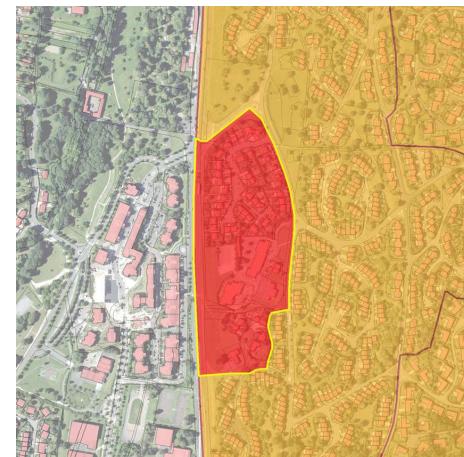

DISPOSITIONS PARTICULIERES

Morphologie & Implantation des constructions	Seules les annexes de faible taille peuvent être implantées en fond de parcelle.
Qualité urbaine & architecturale	La morphologie et l'aspect architectural des constructions devront être préservés.
Qualité paysagère & écologique	Traitement des espaces libres : l'espace sur l'avant devra être majoritairement végétalisé. Les jardins à l'arrière seront préservés pour assurer la biodiversité.
	Clôtures : à l'alignement, les édifications de nouvelles clôtures et les modifications de clôtures existantes devront respecter la règle suivant : la clôture sera constituée par une haie vive ou un dispositif rigide à claire voie de type barreaudage, surmontant ou non un mur bahut d'une hauteur maximale d'un mètre. La hauteur totale ne devra pas excéder 1,80 mètre. Les clôtures en limite séparatives, seront constituées d'un grillage ou treillis soudés, éventuellement doublés d'une haie vive ou d'un dispositif de lames occultantes. Leur hauteur maximale de 1,80 mètre.

Mantes-la-Ville

Fiche de protection

Espace délimité par la rue de Bretagne et la rue Camélinat

Ensemble Cohérent Urbain

78362_ECU_002

PRINCIPALES CARACTERISTIQUES

Morphologie & Implantation des constructions	Rapport à la rue et aux limites : <i>construction en bande, en recul de l'alignement et en continu des limites séparatives,</i> <i>parcelles longilignes et de petites tailles</i>	
	Gabarit : <i>R+1</i>	
Qualité urbaine & architecturale	Traitement de la façade	Composition : <i>travées régulières</i> Matériaux : <i>enduit clair</i>
	Traitement de la toiture	Forme : <i>deux pans</i> Matériaux : <i>tuiles brunes</i>
Qualité paysagère & écologique	Traitement des espaces libres : <i>jardin à l'arrière et espace à l'avant bien entretenu</i>	
	Clôtures : <i>clôtures mixtes</i>	

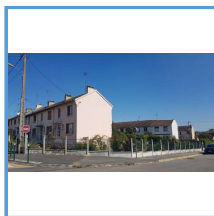
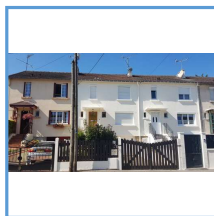

OBJECTIF

L'objectif poursuivi est de préserver l'homogénéité de cet ensemble caractérisé par une morphologie urbaine retraçant son passé industriel.

Mantes-la-Ville

78362_ECU_002

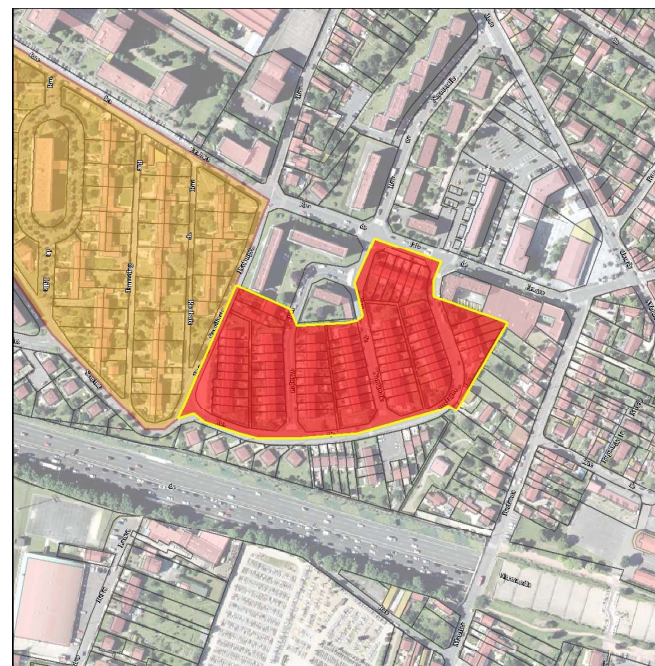

DISPOSITIONS PARTICULIERES

Morphologie
&
Implantation des constructions

Implantation des constructions :
- L'emprise au sol des annexes et des extensions sera de 20 m² au maximum, sous réserve du respect des caractéristiques de l'ensemble cohérent.