

Mantes-la-Ville

Fiche de protection

Espace délimité par la rue Marcel Sembat, rue d'Armen-tières, rue des Erables et rue Camélinat

Ensemble Cohérent Urbain

78362_ECU_003

PRINCIPALES CARACTERISTIQUES	
Morphologie & Implantation des constructions	Rapport à la rue et aux limites : <i>constructions en bande, en recul de l'alignement et en continu des limites séparatives, et implantées en fond de parcelle</i> <i>parcelles d'assez grande taille avec de grands espaces libres à l'avant</i> <i>seules quelques annexes de petite taille sont implantées dans la marge de recul</i>
	Gabarit : R+1+C
Qualité urbaine & architecturale	Traitement de la façade Composition : <i>travées régulières</i> Matériaux : <i>pierres et enduits clair</i>
	Traitement de la toiture Forme : <i>deux pans</i> Matériaux : <i>tuiles brunes</i>
Qualité paysagère & écologique	Traitement des espaces libres : <i>espace sur voie de grande taille bien entretenu</i> Clôtures : <i>clôtures mixtes</i>

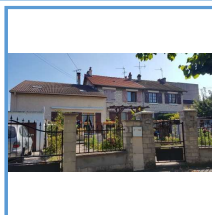

OBJECTIF

L'objectif poursuivi est de préserver l'homogénéité de cet ensemble caractérisé par une morphologie urbaine retraçant son passé industriel.

Mantes-la-Ville

78362_ECU_003

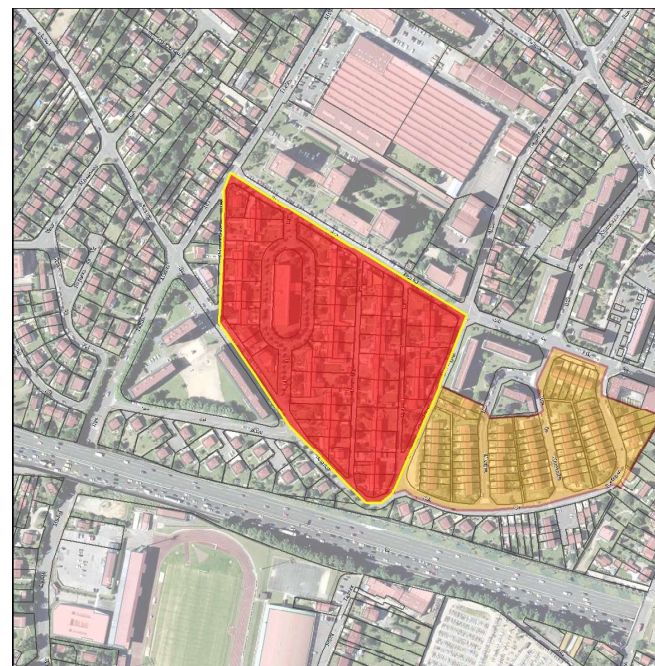

DISPOSITIONS PARTICULIERES

Morphologie
&
Implantation des constructions

Implantation des constructions :

- *L'emprise au sol des annexes et des extensions sera de 30 m² au maximum, sous réserve du respect des caractéristiques de l'ensemble cohérent.*

FICHES DE PROTECTION PATRIMONIALE

MEDAN

SOMMAIRE DETAILLE

Edifice, Patrimoine Urbain et Rural (EPUR)

EDIFICE

ADRESSE	N° RUE	PAGE	IDENTIFIANT
AULNES (RUE DES)	6	2181	78384_PAT_035
AULNES (RUE DES)	16	2182	78384_PAT_014
BAS BRETEUIL (RUE DU)	36	2183	78384_PAT_036
BAS BRETEUIL (RUE DU)	42	2184	78384_PAT_037
BRETEUIL (RUE DE)	2	2185	78384_PAT_015
ILE DU PLATAIS		2186	78384_PAT_010
PASTEUR (RUE)	3	2187	78384_PAT_034
PASTEUR (RUE)	5	2188	78384_PAT_025
PIERRE CURIE (RUE)	47	2189	78384_PAT_026
PIERRE CURIE (RUE)	49 BIS	2190	78384_PAT_030
PIERRE CURIE (RUE)	49	2191	78384_PAT_007
PIERRE CURIE (RUE)	51	2192	78384_PAT_019
PIERRE CURIE (RUE)	54	2193	78384_PAT_013
PIERRE CURIE (RUE)	58	2194	78384_PAT_024
VERDUN (RUE DE)	18	2195	78384_PAT_028
VICTOIRE (RUE DE LA)	5	2196	78384_PAT_023

PATRIMOINE URBAIN ET RURAL

ADRESSE	N° RUE	PAGE	IDENTIFIANT
AULNES (RUE DES)		2197	78384_PAT_021
PASTEUR (RUE)		2198	78384_PAT_012
PASTEUR (RUE)		2199	78384_PAT_009
VERNOUILLET (RUE DE)	30	2200	78384_PAT_020
VERNOUILLET (RUE DE)	30	2201	78384_PAT_005
VERNOUILLET (RUE DE)	30	2202	78384_PAT_004

Ensembles bâtis (EB)

ADRESSE	N° RUE	PAGE	IDENTIFIANT
PIERRE CURIE (RUE)	33	2203	78384_PAT_038
PIERRE CURIE (RUE)	48	2204	78384_PAT_031
VANDERNACK (RUE)	49	2205	78384_PAT_017
VERNOUILLET (RUE DE)	1	2206	78384_PAT_016
VERNOUILLET (RUE DE)	3	2207	78384_PAT_029
VICTOIRE (RUE DE LA)	5	2208	78384_PAT_033

Ensemble Cohérent Patrimonial (ECP)

ADRESSE	PAGE	IDENTIFIANT
AVENUE DU MARECHAL FOCH, AVENUE GEORGES CLEMENCEAU (VILLENNES) ET RUE PIERRE CURIE, RUE VANDERNACK, RUE DE LA VICTOIRE, RUE BUQUET, RUE DE VERNOUILLET (JUSQU'AU CIMETIERE), RUE DE BRETEUIL N°3 INCLUS (MEDAN)	2209	78672_ECP_001 // 78384_ECP_001
ÎLE DU PLATAIS LAQUELLE SE PROLONGE EN AVAL PAR L'ÎLE D'HERNIERE	2011	78384_ECP_002 // 78384_ECP_003 // 78672_ECP_002

Ensemble Cohérent Urbain (ECU)

ADRESSE	PAGE	IDENTIFIANT
DOMAINE DES GUERANDES	2213	78384_ECU_001

Médan

Edifice patrimoine urbain et rural
78384_PAT_035

Nom : Maison rurale

Typologie : Maison rurale

6 RUE DES AULNES

Etat : Bon et transformé

PROTECTION :
Remarquable



Genèse	Non renseigné
---------------	---------------

Période de construction	1900	Intérêt	Historique : Architectural : OUI Paysager :
--------------------------------	------	----------------	---

PRINCIPALES CARACTERISTIQUES

Morphologie & Implantation des constructions	Rapport à la rue : Aligné	
	Rapport aux limites : Sur les deux limites au moins (2 côtés ou plus)	
	Autres éléments à préserver : Non renseigné	
Gabarit : R+1+C		
Qualité urbaine & architecturale	Traitement de la façade	Composition : Travées régulières Matériaux : Pierre
	Traitement de la toiture	Forme : 2 pans Matériaux : Tuiles mécaniques
	Dispositions particulières	Composition urbaine et architecturale rurale du bâti : implantation, gabarit, matériaux, ouvertures (lucarne)
Qualité paysagère & écologique	Espace libre : OUI	
	Espace paysager : Non renseigné	

Médan

Edifice patrimoine urbain et rural
78384_PAT_014

Nom : Longère Tuilerie

Typologie : Maison rurale

16 RUE DES AULNES

Etat : Bon et transformé

PROTECTION :
Remarquable



Genèse	Non renseigné
---------------	---------------

Période de construction	Non renseigné	Intérêt	Historique : OUI Architectural : Paysager : OUI
--------------------------------	---------------	----------------	---

PRINCIPALES CARACTERISTIQUES

Morphologie & Implantation des constructions	Rapport à la rue : En recul	
	Rapport aux limites : Sur aucune limite	
	Autres éléments à préserver : Non renseigné	
Gabarit : RDC		
Qualité urbaine & architecturale	Traitement de la façade	Composition : Travées régulières Matériaux : Enduit
	Traitement de la toiture	Forme : 2 pans Matériaux : Non visible
	Dispositions particulières	Enseigne artisanale ancienne
Qualité paysagère & écologique	Espace libre : Présence	
	Espace paysager : Jardin intéressant	

Médan

Edifice patrimoine urbain et rural
78384_PAT_036

Nom : **Maison rurale**

Typologie : Maison rurale

36 RUE DU BAS BRETEUIL

État : Bon et transformé

PROTECTION :
Remarquable



Genèse	Non renseigné
---------------	---------------

Période de construction	Non renseigné	Intérêt	Historique : Architectural : OUI Paysager :
--------------------------------	---------------	----------------	---

PRINCIPALES CARACTERISTIQUES

Morphologie & Implantation des constructions	Rapport à la rue : Aligné	
	Rapport aux limites : Sur les deux limites au moins (2 côtés ou plus)	
	Autres éléments à préserver : Non renseigné	
	Gabarit : R+1+C	
Qualité urbaine & architecturale	Traitement de la façade	Composition : Travées régulières
		Matériaux : Autre matériaux
	Traitement de la toiture	Forme : 2 pans
		Matériaux : Tuiles mécaniques
Dispositions particulières	Non renseigné	
Qualité paysagère & écologique	Espace libre : OUI	
	Espace paysager : Non renseigné	

Médan

Edifice patrimoine urbain et rural 78384_PAT_037

Nom : **Grange**

Typologie : Bâtiment agricole

42 RUE DU BAS BRETEUIL

État : Moyen

PROTECTION :
Remarquable



Genèse	Cette grange authentique en bords de rue, témoigne du passé agricole du Hameau de Breteuil.
---------------	---

Période de construction	Non renseigné	Intérêt	Historique : Architectural : OUI Paysager :
--------------------------------	---------------	----------------	---

PRINCIPALES CARACTERISTIQUES

Morphologie & Implantation des constructions	Rapport à la rue : Aligné	
	Rapport aux limites : Sur les deux limites au moins (2 côtés ou plus)	
	Autres éléments à préserver : Non renseigné	
	Gabarit : R+1	
Qualité urbaine & architecturale	Traitement de la façade	Composition : Travées irrégulières
		Matériaux : Enduit
	Traitement de la toiture	Forme : 2 pans
		Matériaux : non visible
Dispositions particulières	Préservation de l'aspect rural du bâti (ouverture, gabarit)	
Qualité paysagère & écologique	Espace libre : Non renseigné	
	Espace paysager : Non renseigné	

Médan

Edifice patrimoine urbain et rural

78384_PAT_010

Nom : Piscine, dite "Plage de Villennes"

Typologie : Maison de notable

ILE DU PLATAIS

Etat : Bon et authentique

PROTECTION :

Exceptionnel



Genèse

En 1935 fut inaugurée la plage de Villennes, un établissement balnéaire avec piscine conçu par les architectes Paul Elmont et Lucien Bourgeois, fils de Théophile Bourgeois et construit sur les terres du chalet d'Emile Zola. Un long bâtiment en forme de paquebot réunissait terrasses, cabines, bar, restaurant et magasin. Le centre de loisirs est resté en activités jusqu'en 2003 puis en 2009 le bâtiment a été inscrit au titre des monuments historiques. Depuis, il a fait l'objet de plusieurs projets.

Période de construction

1935

Intérêt

Historique : OUI
 Architectural : OUI
 Paysager :

PRINCIPALES CARACTERISTIQUES

Morphologie & Implantation des constructions	Rapport à la rue : En recul	
	Rapport aux limites : Sur aucune limite	
	Autres éléments à préserver : Non renseigné	
	Gabarit : R+1	
Qualité urbaine & architecturale	Traitement de la façade	Composition : Travées régulières Matériaux : Enduit
	Traitement de la toiture	Forme : Terrasse Matériaux : Non visible
	Dispositions particulières	<i>Formes et organisation de l'ensemble bâti, et de ses différents composants.</i>
Qualité paysagère & écologique	Espace libre : Présence	
	Espace paysager : Non renseigné	

Médan

Edifice patrimoine urbain et rural
78384_PAT_034

Nom : Villa

Typologie : Villa

3 RUE PASTEUR

Etat : Bon et transformé

PROTECTION :
Remarquable



Genèse	Non renseigné
--------	---------------

Période de construction	1880	Intérêt	Historique : Architectural : Oui Paysager :
-------------------------	------	---------	---

PRINCIPALES CARACTERISTIQUES

Morphologie & Implantation des constructions	Rapport à la rue : Aligné	
	Rapport aux limites : Sur une limite (1 côté)	
	Autres éléments à préserver : Non renseigné	
Gabarit : R+1+C		
Qualité urbaine & architecturale	Traitement de la façade	Composition : Travées régulières Matériaux : Enduit
	Traitement de la toiture	Forme : 4 pans Matériaux : Tuile plate
	Dispositions particulières	Corniche, volet bois, épi de faitage, composition architecturale du bâti.
Qualité paysagère & écologique	Espace libre : OUI	
	Espace paysager : Non renseigné	

Médan

Edifice patrimoine urbain et rural
78384_PAT_025

Nom : Villa

Typologie : Villa

5 RUE PASTEUR

Etat : Bon et transformé

PROTECTION :
Remarquable



Genèse	Non renseigné
--------	---------------

Période de construction	Non renseigné	Intérêt	Historique : Architectural : OUI Paysager :
-------------------------	---------------	---------	---

PRINCIPALES CARACTERISTIQUES

Morphologie & Implantation des constructions	Rapport à la rue : En recul	
	Rapport aux limites : Sur une limite (1 côté)	
	Autres éléments à préserver : Non renseigné	
Gabarit : R+C		
Qualité urbaine & architecturale	Traitement de la façade	Composition : Travées irrégulières Matériaux : Moellon calcaire
	Traitement de la toiture	Forme : 2 pans Matériaux : Tuile plate
	Dispositions particulières	Non renseigné
Qualité paysagère & écologique	Espace libre : Présence	
	Espace paysager : Non renseigné	

Médan

Edifice patrimoine urbain et rural
 78384_PAT_026

Nom : Maison de bourg

Typologie : Maison de bourg
 47 RUE PIERRE CURIE

Etat : Moyen **PROTECTION :**
Remarquable



Genèse	Non renseigné
---------------	---------------

Période de construction	<i>Non renseigné</i>	Intérêt	Historique : OUI Architectural : Paysager :
--------------------------------	----------------------	----------------	---

PRINCIPALES CARACTERISTIQUES

Morphologie & Implantation des constructions	Rapport à la rue : Aligné	
	Rapport aux limites : Sur les deux limites au moins (2 côtés ou plus)	
	Autres éléments à préserver : Non renseigné	
	Gabarit : R+1	
Qualité urbaine & architecturale	Traitement de la façade	Composition : Travées régulières Matériaux : Composée
	Traitement de la toiture	Forme : 4 pans Matériaux : Tuile plate
	Dispositions particulières	<i>garde-corps ferronnerie, corniche, encadrement fenêtre, bandeau, volet bois</i>
Qualité paysagère & écologique	Espace libre : Présence	
	Espace paysager : Non renseigné	

Médan

Edifice patrimoine urbain et rural
 78384_PAT_030

Nom : Villa

Typologie : Villa
 49 BIS RUE PIERRE CURIE

Etat : Bon et transformé **PROTECTION :**
Remarquable



Genèse	Non renseigné
---------------	---------------

Période de construction	<i>Non renseigné</i>	Intérêt	Historique : OUI Architectural : OUI Paysager :
--------------------------------	----------------------	----------------	---

PRINCIPALES CARACTERISTIQUES

Morphologie & Implantation des constructions	Rapport à la rue : En recul	
	Rapport aux limites : Sur les deux limites au moins (2 côtés ou plus)	
	Autres éléments à préserver : Non renseigné	
	Gabarit : R+1	
Qualité urbaine & architecturale	Traitement de la façade	Composition : Travées régulières Matériaux : Pierre de taille
	Traitement de la toiture	Forme : 4 pans Matériaux : Tuile plate
	Dispositions particulières	<i>Fenêtre cintrée,</i>
Qualité paysagère & écologique	Espace libre : Non renseigné	
	Espace paysager : Non renseigné	

Médan

Edifice patrimoine urbain et rural

78384_PAT_007

Nom : Mairie - Ecole

Typologie : Maison de bourg

49 RUE PIERRE CURIE



Etat : Bon et transformé

PROTECTION :
Remarquable

Genèse	Mairie école construite en 1879 et 1880 par l'architecte Charles Philippe maréchal ; préau ajouté en 1939 par Paul Huan architecte à Poissy.
---------------	--

Période de construction	1939 4e quart XIXème siècle	Intérêt	Historique : OUI Architectural : OUI Paysager : OUI
--------------------------------	--------------------------------	----------------	---

PRINCIPALES CARACTERISTIQUES

Morphologie & Implantation des constructions	Rapport à la rue : En recul	
	Rapport aux limites : Sur aucune limite	
	Autres éléments à préserver : Non renseigné	
	Gabarit : SS+R+1	
Qualité urbaine & architecturale	Traitement de la façade	Composition : Travées régulières Matériaux : Composée
	Traitement de la toiture	Forme : Complexe Matériaux : Tuile plate
	Dispositions particulières	<i>soubassement en meulière, bandeau, plaque date</i>
Qualité paysagère & écologique	Espace libre : Présence	
	Espace paysager : Jardin intéressant	

Médan

Edifice patrimoine urbain et rural

78384_PAT_019

Nom : Maison de bourg

Typologie : Maison de bourg

51 RUE PIERRE CURIE



Etat : Bon et transformé

PROTECTION :
Remarquable

Genèse	Non renseigné
---------------	---------------

Période de construction	<i>Non renseigné</i>	Intérêt	Historique : OUI Architectural : Paysager :
--------------------------------	----------------------	----------------	---

PRINCIPALES CARACTERISTIQUES

Morphologie & Implantation des constructions	Rapport à la rue : Aligné	
	Rapport aux limites : Sur les deux limites au moins (2 côtés ou plus)	
	Autres éléments à préserver : Non renseigné	
	Gabarit : R+1+C	
Qualité urbaine & architecturale	Traitement de la façade	Composition : Travées régulières Matériaux : Composée
	Traitement de la toiture	Forme : 4 pans Matériaux : Ardoise
	Dispositions particulières	<i>chainage d'angle, lucarne, linteau en pierre, garde-corps en ferronnerie, corniche</i>
Qualité paysagère & écologique	Espace libre : Présence	
	Espace paysager : Non renseigné	

Médan

Edifice patrimoine urbain et rural

78384_PAT_013

Nom : Maison rurale

Typologie : Maison rurale

54 RUE PIERRE CURIE

Etat : Bon et authentique

PROTECTION :
Remarquable

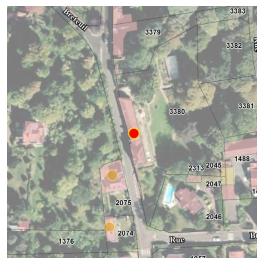

Genèse	Non renseigné
---------------	---------------

Période de construction	<i>Non renseigné</i>	Intérêt	Historique : OUI Architectural : Paysager :
--------------------------------	----------------------	----------------	---

PRINCIPALES CARACTERISTIQUES

Morphologie & Implantation des constructions	Rapport à la rue : Aligné	
	Rapport aux limites : Sur aucune limite	
	Autres éléments à préserver : Non renseigné	
Gabarit : R+1+C		
Qualité urbaine & architecturale	Traitement de la façade	Composition : Travées régulières Matériaux : Enduit
	Traitement de la toiture	Forme : 2 pans Matériaux : Tuile plate
	Dispositions particulières	<i>Jour de souffrance sous-sol (brique), volets persiennes, lucarne, épi de faitage, soubassement</i>
Qualité paysagère & écologique	Espace libre : Absence	
	Espace paysager : Non renseigné	

Médan

Edifice patrimoine urbain et rural

78384_PAT_024

Nom : Villa

Typologie : Villa

58 RUE PIERRE CURIE

Etat : Bon et authentique

PROTECTION :
Remarquable

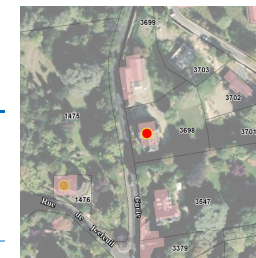

Genèse	Non renseigné
---------------	---------------

Période de construction	<i>Non renseigné</i>	Intérêt	Historique : OUI Architectural : OUI Paysager : OUI
--------------------------------	----------------------	----------------	---

PRINCIPALES CARACTERISTIQUES

Morphologie & Implantation des constructions	Rapport à la rue : En recul	
	Rapport aux limites : Sur aucune limite	
	Autres éléments à préserver : Non renseigné	
Gabarit : R+1+C		
Qualité urbaine & architecturale	Traitement de la façade	Composition : Travées régulières Matériaux : Pierre de taille
	Traitement de la toiture	Forme : Complexe Matériaux : Ardoise
	Dispositions particulières	<i>oculus, épi de faitage, modénatures, balcon, volets bois</i>
Qualité paysagère & écologique	Espace libre : Présence	
	Espace paysager : Jardin intéressant	

Médan

Edifice patrimoine urbain et rural

78384_PAT_028

Nom : Mairie

Typologie : Maison de notable

18 RUE DE VERDUN

Etat : Bon et transformé

PROTECTION :
Remarquable

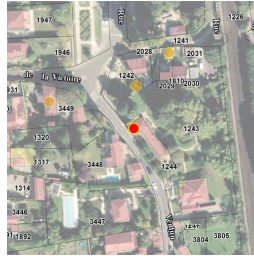

Genèse	Non renseigné
---------------	---------------

Période de construction	<i>Non renseigné</i>	Intérêt	Historique : OUI Architectural : OUI Paysager : OUI
--------------------------------	----------------------	----------------	---

PRINCIPALES CARACTERISTIQUES

Morphologie & Implantation des constructions	Rapport à la rue : Aligné	
	Rapport aux limites : Sur aucune limite	
	Autres éléments à préserver : Non renseigné	
	Gabarit : R+1+C	
Qualité urbaine & architecturale	Traitement de la façade	Composition : Travées régulières Matériaux : Enduit
	Traitement de la toiture	Forme : 4 pans Matériaux : Tuile plate
	Dispositions particulières	<i>chaînage d'angle + tabatière, lucarne, corniche, ancre</i>
Qualité paysagère & écologique	Espace libre : Présence	
	Espace paysager : Jardin intéressant	

Médan

Edifice patrimoine urbain et rural

78384_PAT_023

Nom : Maison de bourg

Typologie : Maison de bourg

5 RUE DE LA VICTOIRE

Etat : Bon et transformé

PROTECTION :
Remarquable

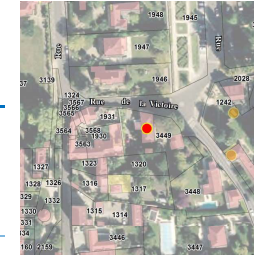

Genèse	Non renseigné
---------------	---------------

Période de construction	<i>Non renseigné</i>	Intérêt	Historique : OUI Architectural : Paysager :
--------------------------------	----------------------	----------------	---

PRINCIPALES CARACTERISTIQUES

Morphologie & Implantation des constructions	Rapport à la rue : Aligné	
	Rapport aux limites : Sur aucune limite	
	Autres éléments à préserver : Non renseigné	
	Gabarit : R+1	
Qualité urbaine & architecturale	Traitement de la façade	Composition : Travées régulières Matériaux : Moellon calcaire
	Traitement de la toiture	Forme : 4 pans Matériaux : Ardoise
	Dispositions particulières	<i>encadrement fenêtre, corniche, épi de faîtage</i>
Qualité paysagère & écologique	Espace libre : Présence	
	Espace paysager : Non renseigné	

Médan

Edifice patrimoine urbain et rural

78384_PAT_021

Nom : Lavoir

Typologie : *Patrimoine urbain et rural*

RUE DES AULNES

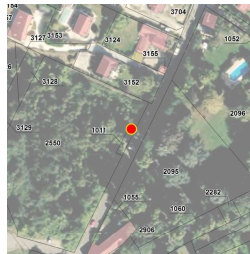

Etat : Bon et transformé

PROTECTION :
Remarquable

Genèse

Les lavoirs sont des dispositifs urbains et ruraux très présents sur le territoire. Ils participent au contexte constructif du XIXème siècle lié à la gestion de l'écoulement des eaux de pluie et de ruissellement.

Période de construction

Non renseigné

Intérêt

Historique : OUI
Architectural :
Paysager :

Dispositions particulières

Non renseigné

Médan

Edifice patrimoine urbain et rural

78384_PAT_012

Nom : Lavoir

Typologie : *Patrimoine urbain et rural*

RUE PASTEUR

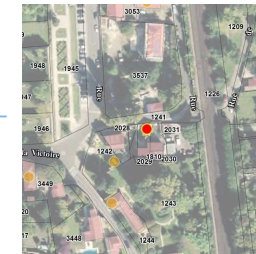

Etat : Bon et transformé

PROTECTION :
Remarquable

Genèse

Les lavoirs sont des dispositifs urbains et ruraux très présents sur le territoire. Ils participent au contexte constructif du XIXème siècle lié à la gestion de l'écoulement des eaux de pluie et de ruissellement.

Période de construction

Non renseigné

Intérêt

Historique : OUI
Architectural :
Paysager :

Dispositions particulières

Non renseigné

Médan

Edifice patrimoine urbain et rural

78384_PAT_009

Nom : Lavoir

Typologie : *Patrimoine urbain et rural*

RUE PASTEUR

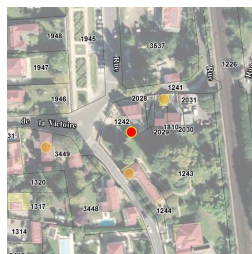

Etat : Bon et transformé

PROTECTION :
Remarquable

Genèse

Les lavoirs sont des dispositifs urbains et ruraux très présents sur le territoire. Ils participent au contexte constructif du XIXème siècle lié à la gestion de l'écoulement des eaux de pluie et de ruissellement.

Période de construction

XIXème siècle

Intérêt

Historique : OUI
 Architectural :
 Paysager :

Dispositions particulières

Non renseigné

Médan

Edifice patrimoine urbain et rural

78384_PAT_020

Nom : Tombeau de la Famille d' Albret

Typologie : *Patrimoine urbain et rural*

30 RUE DE VERNOUILLET

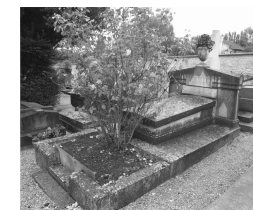
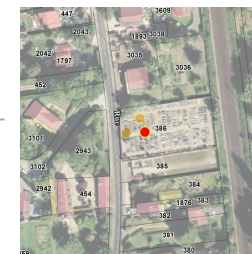

Etat : Bon et authentique

PROTECTION :
Remarquable

Genèse

Non renseigné

Période de construction

1er quart XXème siècle

Intérêt

Historique : OUI
 Architectural : OUI
 Paysager :

Dispositions particulières

sculpture

Médan

Edifice patrimoine urbain et rural

78384_PAT_005

Nom : Tombeau

Typologie : *Patrimoine urbain et rural*

30 RUE DE VERNUILLET

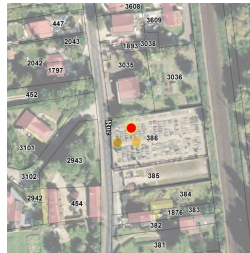

Etat : Bon et authentique **PROTECTION :**
Remarquable

Genèse	Non renseigné
---------------	---------------

Période de construction	<i>1er quart XXème siècle</i>	Intérêt	Historique : OUI Architectural : Paysager :
--------------------------------	-------------------------------	----------------	---

Dispositions particulières	<i>fonte</i>
----------------------------	--------------

Médan

Edifice patrimoine urbain et rural

78384_PAT_004

Nom : Cimetière

Typologie : *Patrimoine urbain et rural*

30 RUE DE VERNUILLET

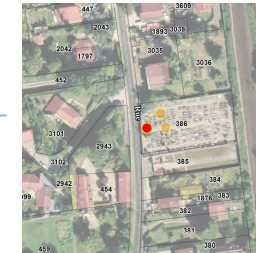

Etat : Bon et authentique **PROTECTION :**
Remarquable

Genèse	Non renseigné
---------------	---------------

Période de construction	<i>3e quart XIXème siècle</i>	Intérêt	Historique : OUI Architectural : Paysager :
--------------------------------	-------------------------------	----------------	---

Dispositions particulières	<i>fonte, croix</i>
----------------------------	---------------------

Médan

Ensemble bâti
78384_PAT_038

Nom : Corps de ferme

Typologie : Corps de ferme
33 RUE PIERRE CURIE

Etat : Moyen **PROTECTION :**
Remarquable



Genèse	Bâtiment typique en H avec partie habitation, grange et ancienne étable.
--------	--

Période de construction	Non renseigné	Intérêt	Historique : Architectural : OUI Paysager :
-------------------------	---------------	---------	---

PRINCIPALES CARACTERISTIQUES

Morphologie & Implantation des constructions	Rapport à la rue : Non concerné	
	Rapport aux limites : Non concerné	
	Autres éléments à préserver : Grange, ancienne étable	
	Gabarit : R+1	
Qualité urbaine & architecturale	Traitement de la façade	Composition : Travées régulières Matériaux : Composé
	Traitement de la toiture	Forme : 2 pans Matériaux : Tuile plate
	Dispositions particulières	Volumétrie, cours
Qualité paysagère & écologique	Espace libre : Présence	
	Espace paysager : Non renseigné	

Médan

Ensemble bâti
78384_PAT_031

Nom : Ensemble bâti

Typologie : Ensemble bâti
48 RUE PIERRE CURIE

Etat : Bon et authentique **PROTECTION :**
Remarquable



Genèse	Non renseigné
--------	---------------

Période de construction	Non renseigné	Intérêt	Historique : OUI Architectural : Paysager :
-------------------------	---------------	---------	---

PRINCIPALES CARACTERISTIQUES

Morphologie & Implantation des constructions	Rapport à la rue : Non concerné	
	Rapport aux limites : Non concerné	
	Autres éléments à préserver : Non renseigné	
	Gabarit : R+1+C	
Qualité urbaine & architecturale	Traitement de la façade	Composition : Travées régulières Matériaux : Moellon calcaire
	Traitement de la toiture	Forme : 2 pans Matériaux : Tuile plate
	Dispositions particulières	lucarnes, ouvertures cintrées, encadrement des ouvertures, épi de faitage, corniche, tour : toiture conique, murs
Qualité paysagère & écologique	Espace libre : Présence	
	Espace paysager : Non renseigné	

Médan

Ensemble bâti

78384_PAT_017

Nom : Ancien corps de ferme

Typologie : Corps de ferme

49 RUE VANDERNACK

Etat : Moyen

PROTECTION :
Remarquable



Genèse	Non renseigné
---------------	---------------

Période de construction	<i>Non renseigné</i>	Intérêt	Historique : OUI Architectural : Paysager :
--------------------------------	----------------------	----------------	---

PRINCIPALES CARACTERISTIQUES

Morphologie & Implantation des constructions	Rapport à la rue : Non concerné	
	Rapport aux limites : Non concerné	
	Autres éléments à préserver : Non renseigné	
	Gabarit : R+1	
Qualité urbaine & architecturale	Traitement de la façade	Composition : Travées régulières Matériaux : Pierre de taille
	Traitement de la toiture	Forme : 2 pans Matériaux : Tuile plate
	Dispositions particulières	<i>Marquise, porte avec grille, fausse lucarne, volets persiennes, mur en pierre</i>
Qualité paysagère & écologique	Espace libre : Présence	
	Espace paysager : Non renseigné	

Médan

Ensemble bâti

78384_PAT_016

Nom : Corps de ferme

Typologie : Corps de ferme

1 RUE DE VERNUILLET

Etat : Bon et transformé

PROTECTION :
Remarquable



Genèse	Non renseigné
---------------	---------------

Période de construction	<i>Non renseigné</i>	Intérêt	Historique : OUI Architectural : Paysager :
--------------------------------	----------------------	----------------	---

PRINCIPALES CARACTERISTIQUES

Morphologie & Implantation des constructions	Rapport à la rue : Non concerné	
	Rapport aux limites : Non concerné	
	Autres éléments à préserver : Non renseigné	
	Gabarit : R+2	
Qualité urbaine & architecturale	Traitement de la façade	Composition : Travées régulières Matériaux : Autres matériaux
	Traitement de la toiture	Forme : 2 pans Matériaux : Tuile plate
	Dispositions particulières	<i>auvent, linteaux fenêtre supérieure, porte bois</i>
Qualité paysagère & écologique	Espace libre : Présence	
	Espace paysager : Jardin intéressant <i>Arbre remarquable</i>	

Médan

Ensemble bâti
78384_PAT_029
Nom : Domaine de l'Yvetot

Typologie : Corps de ferme
3 RUE DE VERNUILLET

Etat : Bon et transformé **PROTECTION :**
Remarquable

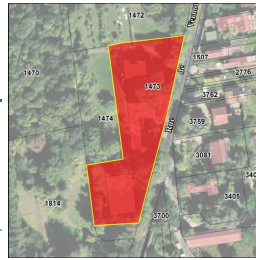

Genèse	Non renseigné
---------------	---------------

Période de construction	<i>Non renseigné</i>	Intérêt	Historique : OUI Architectural : OUI Paysager :
--------------------------------	----------------------	----------------	---

PRINCIPALES CARACTERISTIQUES

Morphologie & Implantation des constructions	Rapport à la rue : Non concerné	
	Rapport aux limites : Non concerné	
	Autres éléments à préserver : Non renseigné	
Gabarit : R+C		
Qualité urbaine & architecturale	Traitement de la façade	Composition : Travées irrégulières Matériaux : Pierre de taille
	Traitement de la toiture	Forme : Complexe Matériaux : Tuile plate
	Dispositions particulières	<i>croupe, lucarne, balcon, épi de faitage, pigeonnier</i>
Qualité paysagère & écologique	Espace libre : Présence	
	Espace paysager : Non renseigné	

Médan

Ensemble bâti
78384_PAT_033
Nom : Corps de ferme

Typologie : Corps de ferme
5 RUE DE LA VICTOIRE

Etat : Bon et transformé **PROTECTION :**
Remarquable

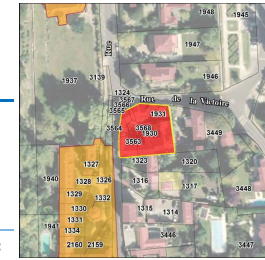

Genèse	Non renseigné
---------------	---------------

Période de construction	<i>Non renseigné</i>	Intérêt	Historique : OUI Architectural : OUI Paysager :
--------------------------------	----------------------	----------------	---

PRINCIPALES CARACTERISTIQUES

Morphologie & Implantation des constructions	Rapport à la rue : Non concerné	
	Rapport aux limites : Non concerné	
	Autres éléments à préserver : Non renseigné	
Gabarit : R+1+C		
Qualité urbaine & architecturale	Traitement de la façade	Composition : Travées irrégulières Matériaux : Moellon calcaire
	Traitement de la toiture	Forme : 2 pans Matériaux : Tuile plate
	Dispositions particulières	<i>lucarne, porche</i>
Qualité paysagère & écologique	Espace libre : Non renseigné	
	Espace paysager : Non renseigné	

Médan/Villennes-sur-Seine

Fiche de protection

Avenue du Maréchal Foch, avenue Georges Clémenceau (Villennes) et rue Pierre Curie, Rue Vandernack, rue de la Victoire, rue Buquet, rue de Vermouillet (jusqu'au cimetière), rue de Breteuil n°3 inclus (Médan)

Ensemble Cohérent Patrimonial

78672_ECP_001 // 78384_ECP_001

PRINCIPALES CARACTERISTIQUES	
Morphologie & Implantation des constructions	Rapport à la rue et aux limites : <i>maisons implantées souvent en recul de la voie et en retrait des limites séparatives, sur un parcellaire diffus, parfois étroit, parfois large.</i> <i>Toutefois dans le centre ancien, plusieurs maisons sont implantées à l'alignement de la voie</i>
	Gabarit : R+1 à R+1+C, R+2+C
Qualité urbaine & architecturale	Traitement de la façade Composition : <i>travées à tendance irrégulière</i> Matériaux : <i>meulière, pierre, briques, enduit</i>
	Traitement de la toiture Forme : <i>complexe</i> Matériaux : <i>tuiles, ardoise</i>
Qualité paysagère & écologique	Traitement des espaces libres : <i>de vastes espaces paysagers entourant les maisons avec présence d'arbres remarquables</i>
	Clôture : <i>murs en pierre, meulière, portails en fer forgé</i>



OBJECTIF

L'objectif poursuivi est de préserver cet espace urbain marqué d'une part par les côteaux boisés, d'autre part par les bords de Seine. L'ensemble est caractérisé par de belles demeures des XVII^{ème}, XIX^{ème} et début XX^{ème} siècles au sein de parcs constitués d'arbres remarquables qu'il convient de sauvegarder. Les éléments structurants, à savoir le rythme des ouvertures, le gabarit, les matériaux de façade et les éléments de décors doivent être pérennisés, les toitures très particulières sont à garder dans leur origine. Toute évolution d'un élément remarquable se fait à l'identique. La démolition n'est autorisée que dans le cadre d'une reconstruction à l'identique.

Villennes-sur-Seine/Médan

78672_ECP_001 // 78384_ECP_001

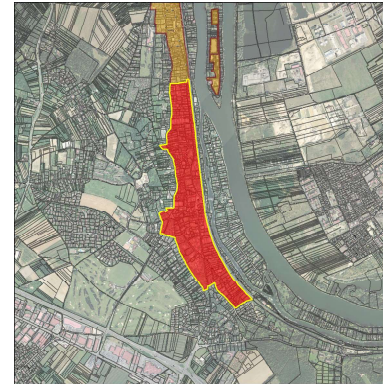

DISPOSITIONS PARTICULIERES	
Morphologie & Implantation des constructions	Rapport à la rue et aux limites : <i>les constructions respectent la morphologie urbaine du quartier et sont souvent implantées en recul de la voie et en retrait des limites séparatives. Elles respectent l'implantation des constructions situées de part et d'autre.</i>
	Organisation des bâtis (extension) : <i>toute rénovation, extension doit s'intégrer au bâti ancien atypique.</i>
Qualité urbaine & architecturale	Traitement de la façade Matériaux : <i>la façade a un traitement qualitatif : la meulière, la pierre, la brique étant conservés.</i>
	Traitement de la toiture Forme : <i>les toitures complexes sont préservées.</i>
Qualité urbaine & architecturale	<i>Les éléments structurants tels que les rythmes des ouvertures, la nature des matériaux, les modénatures sont maintenus dès que possible .</i>
	Traitement des espaces libres : <i>une attention particulière est portée aux espaces extérieurs et à la protection des parcs et des arbres remarquables.</i>
Qualité urbaine & architecturale	Clôtures : <i>elles sont en harmonie avec les clôtures avoisinantes, en terme de hauteur, nature et teinte des matériaux. En dehors des secteurs caractérisés par de beaux murs de pierre, l'aspect végétal est à privilégier .</i>

Médan/Villennes-sur-Seine

Fiche de protection

Île du Platais laquelle se prolonge en aval par l'île d'Her-
nière

Ensemble Cohérent Patrimonial

78384_ECP_002 // 78384_ECP_003 // 78672_ECP_002

PRINCIPALES CARACTERISTIQUES

Morphologie & Implantation des constructions	Rapport à la rue et aux limites :	
	<i>les constructions sont implantées en recul de la voie et en retrait des li- mites séparatives.</i> <i>Les constructions sont de faible taille et implantées sur un petit parcellaire.</i>	
Qualité urbaine & architecturale	Traitement de la façade	Composition : <i>travées régulières</i>
		Matériaux : <i>tentes</i>
	Traitement de la toiture	Forme : deux pans
		Matériaux : <i>fibrociment</i>
Qualité paysagère & écologique	Traitement des espaces libres : <i>très arborés</i>	
	Clôture : non renseigné	

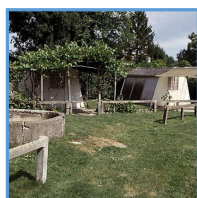

OBJECTIF

L'objectif est de revitaliser cet espace végétalisé constitué de tentes situées sur une île et caractérisé par son établissement balnéaire ; la morphologie urbaine et architecturale très caractéristique du passé sont à conserver ainsi que le côté naturel du site.

Villennes-sur-Seine/Médan

78384_ECP_002 // 78384_ECP_003 //
78672_ECP_002



DISPOSITIONS PARTICULIERES

Morphologie & Implantation des constructions	Gabarit : <i>toute reconstruction doit se faire à l'identique, la surélévation et l'ex- tension ne sont pas autorisées.</i>	
	<i>Sous réserve de l'application du PPRI, la reconstruction n'est possible que si la construction d'origine a été légalement réalisée.</i>	
Qualité urbaine & architecturale	Traitement de la façade	Matériaux : <i>les matériaux autorisés sont le bois.</i>
	Traitement de la toiture	Forme : <i>deux pans</i>

Médan

Fiche de protection

Domaine des Guérandes

Ensemble Cohérent Urbain

78384_ECU_001

PRINCIPALES CARACTERISTIQUES	
Morphologie & Implantation des constructions	Rapport à la rue et aux limites : <i>ensemble de constructions souvent jumelées et desservies par une voirie privée. Les constructions sont en recul de la voirie privée et sont implantées sur une propriété privée constituée de deux parcelles.</i>
	Gabarit : <i>R+C avec garage accolé à la construction</i>
Qualité urbaine & architecturale	Traitement de la façade Composition : <i>travées régulières</i> Matériaux : <i>crépi gratté de teinte gris clair, menuiseries de teinte blanche, volets bois blancs</i>
	Traitement de la toiture Forme : <i>deux pans</i> Matériaux : <i>tuiles brunes</i>
Qualité paysagère & écologique	Traitement des espaces libres : <i>espaces verts à l'avant et à l'arrière des constructions</i> Clôtures : <i>clôtures constituées essentiellement de végétaux et d'une lisse en bois de couleur blanche</i>

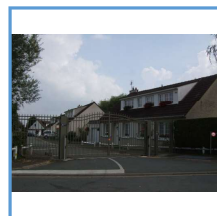

OBJECTIF

L'objectif poursuivi est de valoriser cet espace végétalisé situé en périphérie d'une zone naturelle et constitué de constructions homogènes d'une grande qualité.

Médan

78384_ECU_001

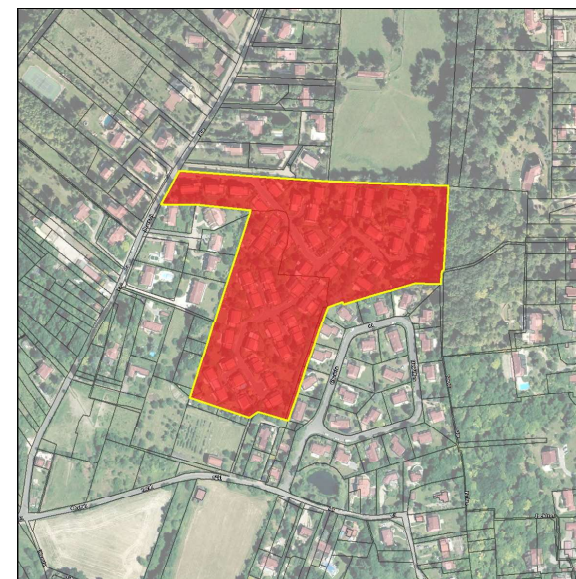

DISPOSITIONS PARTICULIERES

Qualité urbaine & architecturale	Décors : <i>les chiens assis sont à conserver.</i>
Qualité paysagère & écologique	Clôtures : <i>les espaces sur rue sont fermés uniquement par des haies ou des lisses basses.</i>

FICHES DE PROTECTION PATRIMONIALE

MERICOURT

SOMMAIRE DETAILLE

Edifice, Patrimoine Urbain et Rural (EPUR)

EDIFICE

ADRESSE	N° RUE	PAGE	IDENTIFIANT
ECOLES (RUE DES)	5	2219	78391_PAT_005
ECOLES (RUE DES)	6	2220	78391_PAT_004
GRANDE RUE	6	2221	78391_PAT_001

PATRIMOINE URBAIN ET RURAL

ADRESSE	N° RUE	PAGE	IDENTIFIANT
BONNIERES (ROUTE DE)	1	2222	78391_PAT_008
GRANDE RUE	79	2223	78391_PAT_003
GRANDE RUE	93	2224	78391_PAT_006
VIELLE COTE (RUE)	13	2225	78391_PAT_002

Méricourt

Edifice patrimoine urbain et rural

78391_PAT_005

Nom : Mairie - Ecole

Typologie : Maison de bourg

5 RUE DES ECOLES

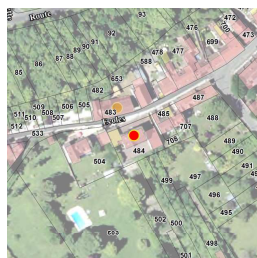

Etat : Bon et transformé

PROTECTION :
Remarquable

Genèse	Non renseigné
--------	---------------

Période de construction	1909 1e moitié XXème siècle	Intérêt	Historique : OUI Architectural : OUI Paysager :
-------------------------	--------------------------------	---------	---

PRINCIPALES CARACTERISTIQUES

Morphologie & Implantation des constructions	Rapport à la rue : En recul	
	Rapport aux limites : Sur aucune limite	
	Autres éléments à préserver : Bâtiment secondaire	
	Gabarit : R+1+C	
Qualité urbaine & architecturale	Traitement de la façade	Composition : Travées régulières Matériaux : Enduit
	Traitement de la toiture	Forme : 2 pans Matériaux : Tuile mécanique
	Dispositions particulières	<i>chainage d'angle enduit et briques, linteau acier, bandeau, encadrement fenêtres</i>
Qualité paysagère & écologique	Espace libre : Présence	
	Espace paysager : Non renseigné	

Méricourt

Edifice patrimoine urbain et rural

78391_PAT_004

Nom : Eglise de la Nativité de la Très Sainte Vierge

Typologie : Patrimoine urbain et rural

6 RUE DES ECOLES



Etat : Bon et transformé

PROTECTION :
Remarquable

Genèse	Non renseigné
--------	---------------

Période de construction	1537 - 1768 XVIe siècle	Intérêt	Historique : OUI Architectural : OUI Paysager :
-------------------------	----------------------------	---------	---

PRINCIPALES CARACTERISTIQUES

Morphologie & Implantation des constructions	Rapport à la rue : Aligné	
	Rapport aux limites : Sur une limite (1 côté)	
	Autres éléments à préserver : Non renseigné	
	Gabarit : HORS GABARIT	
Qualité urbaine & architecturale	Traitement de la façade	Composition : Travées irrégulières Matériaux : Enduit
	Traitement de la toiture	Forme : Complexe Matériaux : Tuile plate
	Dispositions particulières	<i>clocher</i>
Qualité paysagère & écologique	Espace libre : Présence	
	Espace paysager : Non renseigné	

Méricourt

Edifice patrimoine urbain et rural

78391_PAT_001

Nom : Maison éclésièrè

Typologie : Pavillon

6 GRANDE RUE

Etat : Bon et transformé

PROTECTION :
 Remarquable



Genèse	Non renseigné
--------	---------------

Période de construction	Non renseigné	Intérêt	Historique : Architectural : OUI Paysager :
-------------------------	---------------	---------	---

PRINCIPALES CARACTERISTIQUES

Morphologie & Implantation des constructions	Rapport à la rue : En recul	
	Rapport aux limites : Sur aucune limite	
	Autres éléments à préserver : Non renseigné	
	Gabarit : R+1	
Qualité urbaine & architecturale	Traitement de la façade	Composition : Travées régulières Matériaux : Enduit
	Traitement de la toiture	Forme : 4 pans Matériaux : Ardoise
	Dispositions particulières	chaînage d'angle brique, encadrement fenêtres brique, bandeau brique
Qualité paysagère & écologique	Espace libre : Présence	
	Espace paysager : Non renseigné	

Méricourt

Edifice patrimoine urbain et rural

78391_PAT_008

Nom : Borne kilométrique

Typologie : Patrimoine urbain et rural

1 ROUTE DE BONNIERES

Etat : Bon et authentique

PROTECTION :
 Remarquable

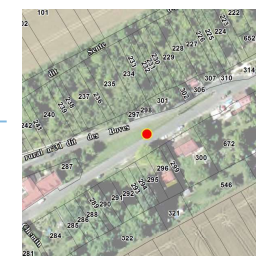

Genèse	Non renseigné
--------	---------------

Période de construction	fin XXème et début XXème siècle	Intérêt	Historique : OUI Architectural : Paysager :
-------------------------	---------------------------------	---------	---

Dispositions particulières	Non renseigné
----------------------------	---------------

Méricourt

Edifice patrimoine urbain et rural

78391_PAT_003

Nom : Caves (Boves)

Typologie : *Patrimoine urbain et rural*

79 GRANDE RUE

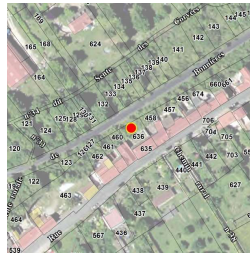

Etat : Bon et transformé **PROTECTION :**
Remarquable

Genèse	Non renseigné
---------------	---------------

Période de construction	<i>Non renseigné</i>	Intérêt	Historique : OUI Architectural : Paysager :
--------------------------------	----------------------	----------------	---

Dispositions particulières	<i>Non renseigné</i>
----------------------------	----------------------

Méricourt

Edifice patrimoine urbain et rural

78391_PAT_006

Nom : Croix

Typologie : *Patrimoine urbain et rural*

93 GRANDE RUE



Etat : Bon et transformé **PROTECTION :**
Remarquable

Genèse	Les croix y compris les croix pattées sont une des particularités du territoire et notamment du Vexin . Ces croix monolithiques datent généralement du Xème, XIIème et XIIIème siècles.
---------------	---

Période de construction	<i>Non renseigné</i>	Intérêt	Historique : OUI Architectural : Paysager :
--------------------------------	----------------------	----------------	---

Dispositions particulières	<i>Non renseigné</i>
----------------------------	----------------------

Méricourt

Edifice patrimoine urbain et rural

78391_PAT_002

Nom : Calvaire

Typologie : *Patrimoine urbain et rural*

13 RUE VIELLE COTE

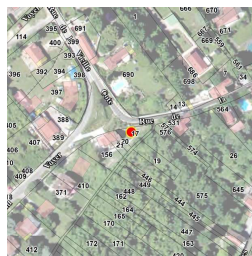

Etat : Bon et authentique **PROTECTION :**
Remarquable

Genèse	Non renseigné
---------------	---------------

Période de construction	<i>Non renseigné</i>	Intérêt	Historique : OUI Architectural : OUI Paysager : OUI
--------------------------------	----------------------	----------------	---

Dispositions particulières	<i>Non renseigné</i>
----------------------------	----------------------

FICHES DE PROTECTION PATRIMONIALE

MEULAN-EN-YVELINES

SOMMAIRE DETAILLE

Edifice, Patrimoine Urbain et Rural (EPUR)

EDIFICE

ADRESSE	N° RUE	PAGE	IDENTIFIANT
ABREUVOIR (RUE DE L')	5	2233	78401_PAT_105
ADOLPHE THIERS (BOULEVARD)	2	2234	78401_PAT_108
ADOLPHE THIERS (BOULEVARD)	5	2235	78401_PAT_118
ADOLPHE THIERS (BOULEVARD)	16	2236	78401_PAT_110
ADOLPHE THIERS (BOULEVARD)	18	2237	78401_PAT_111
ADOLPHE THIERS (BOULEVARD)	21	2238	78401_PAT_117
ADOLPHE THIERS (BOULEVARD)	21 BIS	2239	78401_PAT_116
ADOLPHE THIERS (BOULEVARD)	24	2240	78401_PAT_112
ADOLPHE THIERS (BOULEVARD)	33	2241	78401_PAT_115
ANNONCIADES (RUE DES)	7	2242	78401_PAT_134
ANNONCIADES (RUE DES)	15	2243	78401_PAT_133
ANNONCIADES (RUE DES)	17	2244	78401_PAT_132
ANNONCIADES (RUE DES)	19	2245	78401_PAT_131
ANNONCIADES (RUE DES)	25	2246	78401_PAT_130
ANNONCIADES (RUE DES)	29	2247	78401_PAT_129
ARQUEBUSE (QUAI DE L')	25	2248	78401_PAT_102
AULNES (AVENUE DES)	5	2249	78401_PAT_083
BAILLAGE (QUAI DU)	3	2250	78401_PAT_123
BEAUVAIS (RUE DE)	18	2251	78401_PAT_077
BEAUVAIS (RUE DE)	20	2252	78401_PAT_078
BEAUVAIS (RUE DE)	21	2253	78401_PAT_070
BEAUVAIS (RUE DE)	32	2254	78401_PAT_081
BRIGITTE GROS (PLACE)	7	2255	78401_PAT_015
BRIGITTE GROS (PLACE)	9	2256	78401_PAT_014
CARRIERES (RUE DES)	5	2257	78401_PAT_079
CARRIERES (RUE DES)	22	2258	78401_PAT_101
CARRIERES (RUE DES)	24	2259	78401_PAT_100
CHAINE (RUE DE LA)	20	2260	78401_PAT_095
CHATELAIN GUILLET (RUE)	6	2261	78401_PAT_091
CHATELAIN GUILLET (RUE)	7	2262	78401_PAT_089
CHATELAIN GUILLET (RUE)	10	2263	78401_PAT_093
CHERONNET (RUE)	1	2264	78401_PAT_021
CHEVREMONT (RUE)	8	2265	78401_PAT_004
COMTE ROBERT 1ER (RUE DU)	8	2266	78401_PAT_076
COTE SAINT NICOLAS (RUE DE LA)	23	2267	78401_PAT_096
FORT (RUE DU)	12	2268	78401_PAT_088

SOMMAIRE DETAILLE

Edifice, Patrimoine Urbain et Rural (EPUR)

EDIFICE

ADRESSE	N° RUE	PAGE	IDENTIFIANT
FORT (RUE DU)	19	2269	78401_PAT_122
FORT (RUE DU)	28	2270	78401_PAT_127
GAMBETTA (RUE)	28	2271	78401_PAT_104
GAMBETTA (RUE)	34	2272	78401_PAT_103
GAMBETTA (RUE)	41	2273	78401_PAT_120
GAMBETTA (RUE)	41 BIS	2274	78401_PAT_119
GAMBETTA (RUE)	45	2275	78401_PAT_107
GAMBETTA (RUE)	68	2276	78401_PAT_106
GRANDE CARRIERE (CHEMIN DE LA)		2277	78401_PAT_099
LETANG (PLACE)	8	2278	78401_PAT_092
MARECHAL JOFFRE (AVENUE)	9	2279	78401_PAT_113
MARECHAL JOFFRE (AVENUE)	14	2280	78401_PAT_114
MAURICE BERTEAUX (BOULEVARD)	2	2281	78401_PAT_028
MAURICE BERTEAUX (BOULEVARD)	8	2282	78401_PAT_027
NICOLAS DAVANNE (RUE)	2	2283	78401_PAT_090
ORMETEAU (RUE DE L')	4	2284	78401_PAT_080
PIERRE A POISSON (RUE DE LA)	3	2285	78401_PAT_098
PONT SAINT-COME (RUE DU)	5	2286	78401_PAT_125
PONT SAINT-COME (RUE DU)	11	2287	78401_PAT_126
TANNERIES (RUE DES)	17	2288	78401_PAT_071
TANNERIES (RUE DES)	19	2289	78401_PAT_072
TANNERIES (RUE DES)	21	2290	78401_PAT_073
TANNERIES (RUE DES)	25	2291	78401_PAT_074
TANNERIES (RUE DES)	26	2292	78401_PAT_075
TESSANCOURT (RUE DE)	7	2293	78401_PAT_087
TESSANCOURT (RUE DE)	44	2294	78401_PAT_061
TESSANCOURT (RUE DE)	46	2295	78401_PAT_060

PATRIMOINE URBAIN ET RURAL

ADRESSE	N° RUE	PAGE	IDENTIFIANT
ARQUEBUSE (QUAI DE L')	1	2296	78401_PAT_016

Ensembles bâtis (EB)

ADRESSE	N° RUE	PAGE	IDENTIFIANT
VERT (CHEMIN)	22	2297	78401_PAT_005

Ensemble Cohérent Patrimonial (ECP)

ADRESSE	PAGE	IDENTIFIANT
PARTIE NORD DE LA RUE DE TESSANCOURT	2299	78401_ECP_001
RUE ALBERT JOSON/RUE MAURICE BERTEAUX / BOULEVARD DE MONTCIENT ET RUE GEORGES CLEMENCEAU	2301	78401_ECP_002
CENTRE-VILLE : RUE HAUTE / RUE DU MARECHAL FOCH, RUE VION D'HEROUVAL, RUE GUSTAVE RAVANNE	2303	78401_ECP_003

Ensemble Cohérent Urbain (ECU)

ADRESSE	PAGE	IDENTIFIANT
MEULAN LE PARADIS : ENSEMBLE CONSTITUE DES RUES DE PART ET D'AUTRE DE LA RUE TRAVERSIERE	2305	78401_ECU_001
MEULAN LE PARADIS : ENSEMBLE CONSTITUE DES RUES DE PART ET D'AUTRE DE LA RUE TRAVERSIERE	2307	78401_ECU_002 // 78401_ECU_004
MEULAN LE PARADIS : ENSEMBLE IRRIGUE PAR LES RUES AUGUSTE RENOIR, JEAN-BAPTISTE COROT, CLAUDE MONET ET EDGAR DEGAS	2309	78401_ECU_003

Meulan-en-Yvelines

Edifice patrimoine urbain et rural

78401_PAT_105

Nom : Maison de bourg

Typologie : Maison de bourg

5 RUE DE L' ABREUVOIR

Etat : Bon et authentique

PROTECTION :
Remarquable



Genèse	Non renseigné
--------	---------------

Période de construction	Non renseigné	Intérêt	Historique : OUI Architectural : Paysager : OUI
-------------------------	---------------	---------	---

PRINCIPALES CARACTERISTIQUES

Morphologie & Implantation des constructions	Rapport à la rue : Aligné	
	Rapport aux limites : Sur une limite (1 côté)	
	Autres éléments à préserver : Non renseigné	
Gabarit : R+1		
Qualité urbaine & architecturale	Traitement de la façade	Composition : Travées régulières Matériaux : Pierre meulière
	Traitement de la toiture	Forme : 4 pans Matériaux : Tuile mécanique
	Dispositions particulières	<i>balconnets, chainages d'angle, linteaux</i>
Qualité paysagère & écologique	Espace libre : Présence	
	Espace paysager : Jardin intéressant	

Meulan-en-Yvelines

Edifice patrimoine urbain et rural

78401_PAT_108

Nom : Maison de notable

Typologie : Maison de notable

2 BOULEVARD ADOLPHE THIERS

Etat : Bon et transformé

PROTECTION :
Remarquable



Genèse	Non renseigné
--------	---------------

Période de construction	Non renseigné	Intérêt	Historique : OUI Architectural : Paysager :
-------------------------	---------------	---------	---

PRINCIPALES CARACTERISTIQUES

Morphologie & Implantation des constructions	Rapport à la rue : En recul	
	Rapport aux limites : Sur une limite (1 côté)	
	Autres éléments à préserver : Mur	
Gabarit : R+1+C		
Qualité urbaine & architecturale	Traitement de la façade	Composition : Travées régulières Matériaux : Enduit
	Traitement de la toiture	Forme : Mansardée Matériaux : Ardoise
	Dispositions particulières	<i>lucarnes, modénatures</i>
Qualité paysagère & écologique	Espace libre : Présence	
	Espace paysager : Non renseigné	

Meulan-en-Yvelines

Edifice patrimoine urbain et rural

78401_PAT_118

Nom : Maison de notable

Typologie : Maison de notable

5 BOULEVARD ADOLPHE THIERS

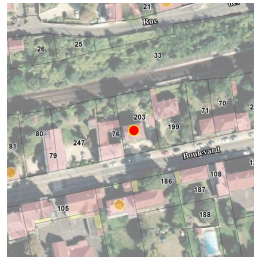

Etat : Bon et transformé

PROTECTION :
Remarquable

Genèse	Non renseigné
--------	---------------

Période de construction	Non renseigné	Intérêt	Historique : Architectural : OUI Paysager :
-------------------------	---------------	---------	---

PRINCIPALES CARACTERISTIQUES

Morphologie & Implantation des constructions	Rapport à la rue : En recul	
	Rapport aux limites : Sur aucune limite	
	Autres éléments à préserver : Non renseigné	
	Gabarit : R+2+C	
Qualité urbaine & architecturale	Traitement de la façade	Composition : Travées régulières Matériaux : Pierre de taille
	Traitement de la toiture	Forme : 4 pans Matériaux : Ardoise
	Dispositions particulières	<i>Lucarne jacobine, barre d'appui, porte</i>
Qualité paysagère & écologique	Espace libre : Présence	
	Espace paysager : Non renseigné	

Meulan-en-Yvelines

Edifice patrimoine urbain et rural

78401_PAT_110

Nom : Maison de notable

Typologie : Maison de notable

16 BOULEVARD ADOLPHE THIERS



Etat : Bon et transformé

PROTECTION :
Remarquable

Genèse	Non renseigné
--------	---------------

Période de construction	Non renseigné	Intérêt	Historique : Architectural : OUI Paysager : OUI
-------------------------	---------------	---------	---

PRINCIPALES CARACTERISTIQUES

Morphologie & Implantation des constructions	Rapport à la rue : En recul	
	Rapport aux limites : Sur aucune limite	
	Autres éléments à préserver : Bâtiment secondaire	
	Gabarit : R+1+C	
Qualité urbaine & architecturale	Traitement de la façade	Composition : Travées régulières Matériaux : Enduit
	Traitement de la toiture	Forme : Mansardée Matériaux : Ardoise
	Dispositions particulières	<i>épi de faitage, corniche</i>
Qualité paysagère & écologique	Espace libre : Présence	
	Espace paysager : Jardin intéressant	

Meulan-en-Yvelines

Edifice patrimoine urbain et rural

78401_PAT_111

Nom : Maison de notable

Typologie : Maison de notable

18 BOULEVARD ADOLPHE THIERS



Etat : Bon et transformé **PROTECTION :**
Remarquable

Genèse	Non renseigné
---------------	---------------

Période de construction	<i>Non renseigné</i>	Intérêt	Historique : Architectural : OUI Paysager :
--------------------------------	----------------------	----------------	---

PRINCIPALES CARACTERISTIQUES

Morphologie & Implantation des constructions	Rapport à la rue : En recul	
	Rapport aux limites : Sur aucune limite	
	Autres éléments à préserver : Non renseigné	
	Gabarit : R+1+C	
Qualité urbaine & architecturale	Traitement de la façade	Composition : Travées régulières Matériaux : Enduit
	Traitement de la toiture	Forme : Mansardée Matériaux : Ardoise
	Dispositions particulières	<i>bandeau, lucarnes</i>
Qualité paysagère & écologique	Espace libre : Présence	
	Espace paysager : Non renseigné	

Meulan-en-Yvelines

Edifice patrimoine urbain et rural

78401_PAT_117

Nom : Maison de notable

Typologie : Maison de notable

21 BOULEVARD ADOLPHE THIERS



Etat : Bon et transformé **PROTECTION :**
Remarquable

Genèse	Non renseigné
---------------	---------------

Période de construction	<i>Non renseigné</i>	Intérêt	Historique : Architectural : OUI Paysager :
--------------------------------	----------------------	----------------	---

PRINCIPALES CARACTERISTIQUES

Morphologie & Implantation des constructions	Rapport à la rue : En recul	
	Rapport aux limites : Sur aucune limite	
	Autres éléments à préserver : Non renseigné	
	Gabarit : R+2+C	
Qualité urbaine & architecturale	Traitement de la façade	Composition : Travées régulières Matériaux : Enduit
	Traitement de la toiture	Forme : Mansardée Matériaux : Ardoise
	Dispositions particulières	<i>Corniche, Chambranle, Crossette, Lucarne fronton</i>
Qualité paysagère & écologique	Espace libre : Présence	
	Espace paysager : Non renseigné	

Meulan-en-Yvelines

Edifice patrimoine urbain et rural

78401_PAT_116

Nom : Villa

Typologie : Villa

21 BIS BOULEVARD ADOLPHE THIERS



Etat : Bon et transformé **PROTECTION :**
Remarquable

Genèse	Non renseigné
---------------	---------------

Période de construction	<i>Non renseigné</i>	Intérêt	Historique : Architectural : OUI Paysager : OUI
--------------------------------	----------------------	----------------	---

PRINCIPALES CARACTERISTIQUES

Morphologie & Implantation des constructions	Rapport à la rue : En recul	
	Rapport aux limites : Sur aucune limite	
	Autres éléments à préserver : Non renseigné	
	Gabarit : R+1+C	
Qualité urbaine & architecturale	Traitement de la façade	Composition : Travées régulières Matériaux : Enduit
	Traitement de la toiture	Forme : 4 pans Matériaux : Ardoise
	Dispositions particulières	<i>Lucarne jacobine, Chambranle, Barres d'appui, soubassement</i>
Qualité paysagère & écologique	Espace libre : Présence	
	Espace paysager : Jardin intéressant	

Meulan-en-Yvelines

Edifice patrimoine urbain et rural

78401_PAT_112

Nom : Maison de notable

Typologie : Maison de notable

24 BOULEVARD ADOLPHE THIERS



Etat : Bon et transformé **PROTECTION :**
Remarquable

Genèse	Non renseigné
---------------	---------------

Période de construction	<i>Non renseigné</i>	Intérêt	Historique : Architectural : OUI Paysager : OUI
--------------------------------	----------------------	----------------	---

PRINCIPALES CARACTERISTIQUES

Morphologie & Implantation des constructions	Rapport à la rue : En recul	
	Rapport aux limites : Sur aucune limite	
	Autres éléments à préserver : Non renseigné	
	Gabarit : R+1+C	
Qualité urbaine & architecturale	Traitement de la façade	Composition : Travées régulières Matériaux : Enduit
	Traitement de la toiture	Forme : Mansardée Matériaux : Ardoise
	Dispositions particulières	<i>Lucarne fronton, Chambranle, Bow-window</i>
Qualité paysagère & écologique	Espace libre : Présence	
	Espace paysager : Jardin intéressant	

Meulan-en-Yvelines

Edifice patrimoine urbain et rural

78401_PAT_115

Nom : Villa



Typologie : Villa

33 BOULEVARD ADOLPHE THIERS

Etat : Bon et transformé

PROTECTION :
Remarquable

Genèse	Non renseigné
---------------	---------------

Période de construction	<i>Non renseigné</i>	Intérêt	Historique : Architectural : OUI Paysager : OUI
--------------------------------	----------------------	----------------	---

PRINCIPALES CARACTERISTIQUES

Morphologie & Implantation des constructions	Rapport à la rue : Aligné	
	Rapport aux limites : Sur aucune limite	
	Autres éléments à préserver : Autre	
	Gabarit : R+1+C	
Qualité urbaine & architecturale	Traitement de la façade	Composition : Travées régulières Matériaux : Pierre meulière
	Traitement de la toiture	Forme : Complexe Matériaux : Ardoise
	Dispositions particulières	<i>soubassement; bandeau, corniche; encadrement,</i>
Qualité paysagère & écologique	Espace libre : Présence	
	Espace paysager : Jardin intéressant	

Meulan-en-Yvelines

Edifice patrimoine urbain et rural

78401_PAT_134

Nom : Villa

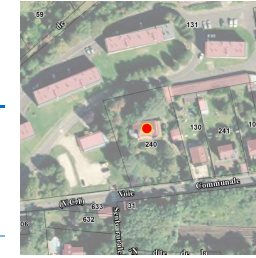

Typologie : Villa

7 RUE DES ANNONCIADES

Etat : Bon et transformé

PROTECTION :
Remarquable

Genèse	Non renseigné
---------------	---------------

Période de construction	<i>Non renseigné</i>	Intérêt	Historique : Architectural : OUI Paysager : OUI
--------------------------------	----------------------	----------------	---

PRINCIPALES CARACTERISTIQUES

Morphologie & Implantation des constructions	Rapport à la rue : En recul	
	Rapport aux limites : Sur aucune limite	
	Autres éléments à préserver : Non renseigné	
	Gabarit : R+C	
Qualité urbaine & architecturale	Traitement de la façade	Composition : Travées régulières Matériaux : Composée
	Traitement de la toiture	Forme : 2 pans Matériaux : Tuile mécanique
	Dispositions particulières	<i>encadrement, volet, persienne, lucarne rampante</i>
Qualité paysagère & écologique	Espace libre : Présence	
	Espace paysager : Jardin intéressant	

Meulan-en-Yvelines

Edifice patrimoine urbain et rural

78401_PAT_133

Nom : Maison de notable

Typologie : Maison de notable

15 RUE DES ANNONCIADES

Etat : Bon et transformé

PROTECTION :
Remarquable



Genèse	Non renseigné
--------	---------------

Période de construction	Non renseigné	Intérêt	Historique : Architectural : OUI Paysager : OUI
-------------------------	---------------	---------	---

PRINCIPALES CARACTERISTIQUES

Morphologie & Implantation des constructions	Rapport à la rue : En recul	
	Rapport aux limites : Sur aucune limite	
	Autres éléments à préserver : Non renseigné	
	Gabarit : SS+R+1+C	
Qualité urbaine & architecturale	Traitement de la façade	Composition : Travées régulières Matériaux : Autres matériaux
	Traitement de la toiture	Forme : Complexe Matériaux : Non visible
	Dispositions particulières	<i>tourelle, épi de faitage</i>
Qualité paysagère & écologique	Espace libre : Présence	
	Espace paysager : Jardin intéressant	

Meulan-en-Yvelines

Edifice patrimoine urbain et rural

78401_PAT_132

Nom : Villa

Typologie : Villa

17 RUE DES ANNONCIADES

Etat : Bon et transformé

PROTECTION :
Remarquable



Genèse	Non renseigné
--------	---------------

Période de construction	Non renseigné	Intérêt	Historique : Architectural : OUI Paysager : OUI
-------------------------	---------------	---------	---

PRINCIPALES CARACTERISTIQUES

Morphologie & Implantation des constructions	Rapport à la rue : En recul	
	Rapport aux limites : Sur aucune limite	
	Autres éléments à préserver : Non renseigné	
	Gabarit : SS+R+1+C	
Qualité urbaine & architecturale	Traitement de la façade	Composition : Travées régulières Matériaux : Pierre meulière
	Traitement de la toiture	Forme : Complexe Matériaux : Ardoise
	Dispositions particulières	<i>soubassement, bandeau, corniche, encadrement, balcon</i>
Qualité paysagère & écologique	Espace libre : Présence	
	Espace paysager : Jardin intéressant	

Meulan-en-Yvelines

Edifice patrimoine urbain et rural

78401_PAT_131

Nom : Ecole élémentaire Pasteur

Typologie : Immeuble de ville

19 RUE DES ANNONCIADES

Etat : Bon et authentique

PROTECTION :
Remarquable



Genèse	Non renseigné
--------	---------------

Période de construction	Non renseigné	Intérêt	Historique : OUI Architectural : OUI Paysager :
-------------------------	---------------	---------	---

PRINCIPALES CARACTERISTIQUES

Morphologie & Implantation des constructions	Rapport à la rue : En recul	
	Rapport aux limites : Sur aucune limite	
	Autres éléments à préserver : Non renseigné	
	Gabarit : R+2+C	
Qualité urbaine & architecturale	Traitement de la façade	Composition : Travées régulières Matériaux : Pierre meulière
	Traitement de la toiture	Forme : Complexe Matériaux : Tuile mécanique
	Dispositions particulières	<i>bandeau, modénatures</i>
Qualité paysagère & écologique	Espace libre : Présence	
	Espace paysager : Non renseigné	

Meulan-en-Yvelines

Edifice patrimoine urbain et rural

78401_PAT_130

Nom : Les Tourelles de Thun

Typologie : Villa

25 RUE DES ANNONCIADES

Etat : Bon et transformé

PROTECTION :
Remarquable



Genèse	Non renseigné
--------	---------------

Période de construction	Non renseigné	Intérêt	Historique : Architectural : OUI Paysager : OUI
-------------------------	---------------	---------	---

PRINCIPALES CARACTERISTIQUES

Morphologie & Implantation des constructions	Rapport à la rue : En recul	
	Rapport aux limites : Sur aucune limite	
	Autres éléments à préserver : Mur	
	Gabarit : R+1+C	
Qualité urbaine & architecturale	Traitement de la façade	Composition : Travées régulières Matériaux : Autres matériaux
	Traitement de la toiture	Forme : Complexe Matériaux : Ardoise
	Dispositions particulières	<i>lucarne à gâble, toit, encadrements</i>
Qualité paysagère & écologique	Espace libre : Présence	
	Espace paysager : Jardin intéressant	

Meulan-en-Yvelines

Edifice patrimoine urbain et rural

78401_PAT_129

Nom : Maison de bourg

Typologie : Maison de bourg

29 RUE DES ANNONCIADES

Etat : Bon et transformé

PROTECTION :
Remarquable

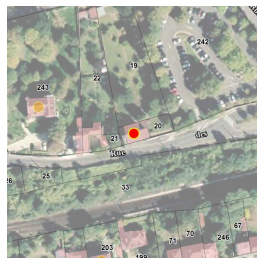

Genèse	Non renseigné
--------	---------------

Période de construction	Non renseigné	Intérêt	Historique : Architectural : OUI Paysager : OUI
-------------------------	---------------	---------	---

PRINCIPALES CARACTERISTIQUES

Morphologie & Implantation des constructions	Rapport à la rue : Aligné	
	Rapport aux limites : Sur une limite (1 côté)	
	Autres éléments à préserver : Non renseigné	
	Gabarit : SS+R+1+C	
Qualité urbaine & architecturale	Traitement de la façade	Composition : Travées régulières Matériaux : Enduit
	Traitement de la toiture	Forme : 2 pans Matériaux : Tuile mécanique
	Dispositions particulières	Non renseigné
Qualité paysagère & écologique	Espace libre : Présence	
	Espace paysager : Jardin intéressant	

Meulan-en-Yvelines

Edifice patrimoine urbain et rural

78401_PAT_102

Nom : Villa

Typologie : Villa

25 QUAI DE L' ARQUEBUSE

Etat : Bon et transformé

PROTECTION :
Remarquable

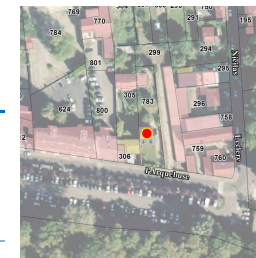

Genèse	Non renseigné
--------	---------------

Période de construction	Non renseigné	Intérêt	Historique : Architectural : OUI Paysager :
-------------------------	---------------	---------	---

PRINCIPALES CARACTERISTIQUES

Morphologie & Implantation des constructions	Rapport à la rue : En recul	
	Rapport aux limites : Sur une limite (1 côté)	
	Autres éléments à préserver : Non renseigné	
	Gabarit : R+1+C	
Qualité urbaine & architecturale	Traitement de la façade	Composition : Travées régulières Matériaux : Composée
	Traitement de la toiture	Forme : 2 pans Matériaux : Ardoise
	Dispositions particulières	soubassement; bandeau, corniche; encadrement, volet, persienne
Qualité paysagère & écologique	Espace libre : Présence	
	Espace paysager : Non renseigné	

Meulan-en-Yvelines

Edifice patrimoine urbain et rural

78401_PAT_083

Nom : Pavillon

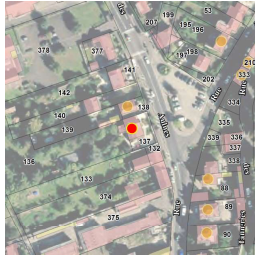

Typologie : Pavillon

5 AVENUE DES AULNES

Etat : Bon et transformé

PROTECTION :
Remarquable

Genèse	Non renseigné
---------------	---------------

Période de construction	<i>Non renseigné</i>	Intérêt	Historique : Architectural : OUI Paysager :
--------------------------------	----------------------	----------------	---

PRINCIPALES CARACTERISTIQUES

Morphologie & Implantation des constructions	Rapport à la rue : En recul	
	Rapport aux limites : Sur une limite (1 côté)	
	Autres éléments à préserver : Non renseigné	
Gabarit : R+1+C		
Qualité urbaine & architecturale	Traitement de la façade	Composition : Travées régulières Matériaux : Composée
	Traitement de la toiture	Forme : Complexe Matériaux : Tuile mécanique
	Dispositions particulières	<i>bandeau, modénatures</i>
Qualité paysagère & écologique	Espace libre : Présence	
	Espace paysager : Non renseigné	

Meulan-en-Yvelines

Edifice patrimoine urbain et rural

78401_PAT_123

Nom : Immeuble de ville

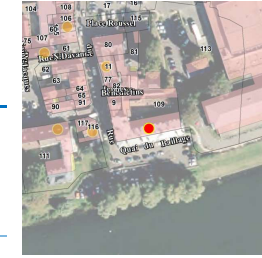

Typologie : Immeuble de ville

3 QUAI DU BAILLAGE

Etat : Bon et transformé

PROTECTION :
Remarquable

Genèse	Non renseigné
---------------	---------------

Période de construction	<i>Non renseigné</i>	Intérêt	Historique : OUI Architectural : Paysager :
--------------------------------	----------------------	----------------	---

PRINCIPALES CARACTERISTIQUES

Morphologie & Implantation des constructions	Rapport à la rue : Aligné	
	Rapport aux limites : Sur les deux limites au moins (2 côtés ou plus)	
	Autres éléments à préserver : Non renseigné	
Gabarit : R+2+C		
Qualité urbaine & architecturale	Traitement de la façade	Composition : Travées régulières Matériaux : Enduit
	Traitement de la toiture	Forme : Mansardée Matériaux : Ardoise
	Dispositions particulières	<i>chainons, modénatures, balconnets</i>
Qualité paysagère & écologique	Espace libre : Présence	
	Espace paysager : Non renseigné	

Meulan-en-Yvelines

Edifice patrimoine urbain et rural

78401_PAT_077

Nom : Maison de bourg

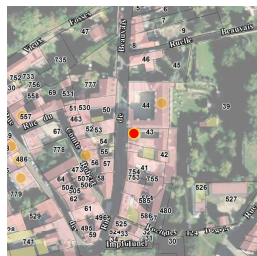

Typologie : Maison de bourg

18 RUE DE BEAUVAIS

Etat : Bon et transformé

PROTECTION :
Remarquable

Genèse	Non renseigné
---------------	---------------

Période de construction	<i>Non renseigné</i>	Intérêt	Historique : OUI Architectural : Paysager :
--------------------------------	----------------------	----------------	---

PRINCIPALES CARACTERISTIQUES

Morphologie & Implantation des constructions	Rapport à la rue : Aligné	
	Rapport aux limites : Sur les deux limites au moins (2 côtés ou plus)	
	Autres éléments à préserver : Non renseigné	
	Gabarit : R+1+C	
Qualité urbaine & architecturale	Traitement de la façade	Composition : Travées régulières Matériaux : Enduit
	Traitement de la toiture	Forme : 2 pans Matériaux : Ardoise
	Dispositions particulières	<i>Porte cochère</i>
Qualité paysagère & écologique	Espace libre : Absence	
	Espace paysager : Non renseigné	

Meulan-en-Yvelines

Edifice patrimoine urbain et rural

78401_PAT_078

Nom : Domaine Berson

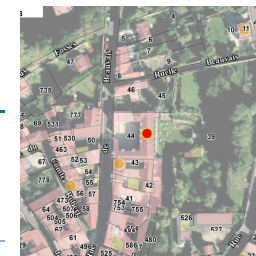

Typologie : Maison de notable

20 RUE DE BEAUVAIS

Etat : Bon et transformé

PROTECTION :
Remarquable

Genèse	Non renseigné
---------------	---------------

Période de construction	<i>Non renseigné</i>	Intérêt	Historique : Architectural : OUI Paysager : OUI
--------------------------------	----------------------	----------------	---

PRINCIPALES CARACTERISTIQUES

Morphologie & Implantation des constructions	Rapport à la rue : Aligné	
	Rapport aux limites : Sur les deux limites au moins (2 côtés ou plus)	
	Autres éléments à préserver : Non renseigné	
	Gabarit : SS+R+C	
Qualité urbaine & architecturale	Traitement de la façade	Composition : Travées régulières Matériaux : Enduit
	Traitement de la toiture	Forme : Mansardée Matériaux : Ardoise
	Dispositions particulières	<i>escaliers, formes des baies, fenêtres</i>
Qualité paysagère & écologique	Espace libre : Présence	
	Espace paysager : Jardin intéressant	

Meulan-en-Yvelines

Edifice patrimoine urbain et rural

78401_PAT_070

Nom : Maison de notable

Typologie : Maison de notable

21 RUE DE BEAUVAIS

Etat : Bon et transformé

PROTECTION :
Remarquable

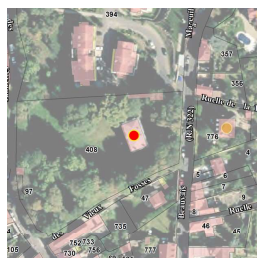

Genèse	Non renseigné
--------	---------------

Période de construction	Non renseigné	Intérêt	Historique : Architectural : OUI Paysager : OUI
-------------------------	---------------	---------	---

PRINCIPALES CARACTERISTIQUES

Morphologie & Implantation des constructions	Rapport à la rue : En recul	
	Rapport aux limites : Sur aucune limite	
	Autres éléments à préserver : Non renseigné	
Gabarit : R+1+C		
Qualité urbaine & architecturale	Traitement de la façade	Composition : Travées régulières Matériaux : Enduit
	Traitement de la toiture	Forme : Mansardée Matériaux : Ardoise
	Dispositions particulières	Non renseigné
Qualité paysagère & écologique	Espace libre : Présence	
	Espace paysager : Jardin intéressant	

Meulan-en-Yvelines

Edifice patrimoine urbain et rural

78401_PAT_081

Nom : Villa

Typologie : Villa

32 RUE DE BEAUVAIS

Etat : Bon et transformé

PROTECTION :
Remarquable

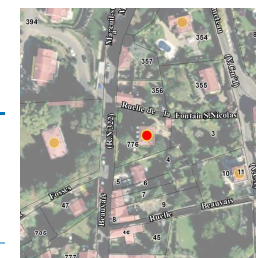

Genèse	Non renseigné
--------	---------------

Période de construction	Non renseigné	Intérêt	Historique : Architectural : OUI Paysager : OUI
-------------------------	---------------	---------	---

PRINCIPALES CARACTERISTIQUES

Morphologie & Implantation des constructions	Rapport à la rue : En recul	
	Rapport aux limites : Sur aucune limite	
	Autres éléments à préserver : Mur	
Gabarit : R+2+C		
Qualité urbaine & architecturale	Traitement de la façade	Composition : Travées régulières Matériaux : Enduit
	Traitement de la toiture	Forme : 4 pans Matériaux : Tuile plate
	Dispositions particulières	Non renseigné
Qualité paysagère & écologique	Espace libre : Présence	
	Espace paysager : Jardin intéressant	

Meulan-en-Yvelines

Edifice patrimoine urbain et rural

78401_PAT_015

Nom : Maison avec boutique

Typologie : Maison avec boutique

7 PLACE BRIGITTE GROS

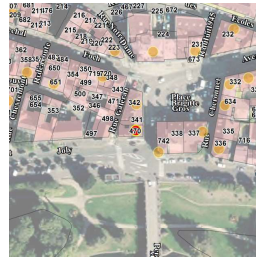

Etat : Bon et transformé **PROTECTION :**
Remarquable

Genèse	Non renseigné
---------------	---------------

Période de construction	<i>Non renseigné</i>	Intérêt	Historique : OUI Architectural : Paysager :
--------------------------------	----------------------	----------------	---

PRINCIPALES CARACTERISTIQUES

Morphologie & Implantation des constructions	Rapport à la rue : Aligné	
	Rapport aux limites : Sur les deux limites au moins (2 côtés ou plus)	
	Autres éléments à préserver : Non renseigné	
Gabarit : R+2+C		
Qualité urbaine & architecturale	Traitement de la façade	Composition : Travées régulières Matériaux : Enduit
	Traitement de la toiture	Forme : Complexe Matériaux : Tuile plate
	Dispositions particulières	<i>Non renseigné</i>
Qualité paysagère & écologique	Espace libre : Absence	
	Espace paysager : Non renseigné	

Meulan-en-Yvelines

Edifice patrimoine urbain et rural

78401_PAT_014

Nom : Maison avec boutique

Typologie : Maison avec boutique

9 PLACE BRIGITTE GROS



Etat : Bon et transformé **PROTECTION :**
Remarquable

Genèse	Non renseigné
---------------	---------------

Période de construction	<i>Non renseigné</i>	Intérêt	Historique : OUI Architectural : Paysager :
--------------------------------	----------------------	----------------	---

PRINCIPALES CARACTERISTIQUES

Morphologie & Implantation des constructions	Rapport à la rue : Aligné	
	Rapport aux limites : Sur une limite (1 côté)	
	Autres éléments à préserver : Non renseigné	
Gabarit : R+2+C		
Qualité urbaine & architecturale	Traitement de la façade	Composition : Travées régulières Matériaux : Enduit
	Traitement de la toiture	Forme : 4 pans Matériaux : Ardoise
	Dispositions particulières	<i>appui fenêtres</i>
Qualité paysagère & écologique	Espace libre : Absence	
	Espace paysager : Non renseigné	

Meulan-en-Yvelines

Edifice patrimoine urbain et rural

78401_PAT_079

Nom : Pavillon

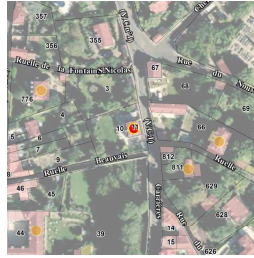

Typologie : Pavillon

5 RUE DES CARRIERES

Etat : Bon et transformé

PROTECTION :
Remarquable

Genèse	Non renseigné
---------------	---------------

Période de construction	<i>Non renseigné</i>	Intérêt	Historique : Architectural : OUI Paysager :
--------------------------------	----------------------	----------------	---

PRINCIPALES CARACTERISTIQUES

Morphologie & Implantation des constructions	Rapport à la rue : En recul	
	Rapport aux limites : Sur aucune limite	
	Autres éléments à préserver : Non renseigné	
	Gabarit : R+C	
Qualité urbaine & architecturale	Traitement de la façade	Composition : Travées régulières Matériaux : Enduit
	Traitement de la toiture	Forme : 4 pans Matériaux : Ardoise
	Dispositions particulières	<i>Non renseigné</i>
Qualité paysagère & écologique	Espace libre : Présence	
	Espace paysager : Non renseigné	

Meulan-en-Yvelines

Edifice patrimoine urbain et rural

78401_PAT_101

Nom : Villa



Typologie : Villa

22 RUE DES CARRIERES

Etat : Bon et transformé

PROTECTION :
Remarquable

Genèse	Non renseigné
---------------	---------------

Période de construction	<i>Non renseigné</i>	Intérêt	Historique : Architectural : OUI Paysager :
--------------------------------	----------------------	----------------	---

PRINCIPALES CARACTERISTIQUES

Morphologie & Implantation des constructions	Rapport à la rue : En recul	
	Rapport aux limites : Sur une limite (1 côté)	
	Autres éléments à préserver : Non renseigné	
	Gabarit : R+1+C	
Qualité urbaine & architecturale	Traitement de la façade	Composition : Travées régulières Matériaux : Composée
	Traitement de la toiture	Forme : Complexe Matériaux : Tuile mécanique
	Dispositions particulières	<i>appui fenêtres, briques</i>
Qualité paysagère & écologique	Espace libre : Présence	
	Espace paysager : Non renseigné	

Meulan-en-Yvelines

Edifice patrimoine urbain et rural
 78401_PAT_100

Nom : Maison de notable

Typologie : Maison de notable
 24 RUE DES CARRIERES

Etat : Bon et transformé **PROTECTION :**
Remarquable

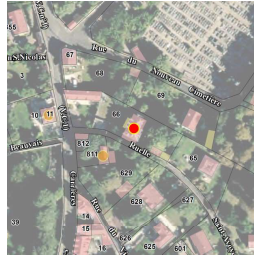

Genèse	Non renseigné
---------------	---------------

Période de construction	<i>Non renseigné</i>	Intérêt	Historique : Architectural : OUI Paysager : OUI
--------------------------------	----------------------	----------------	---

PRINCIPALES CARACTERISTIQUES

Morphologie & Implantation des constructions	Rapport à la rue : En recul	
	Rapport aux limites : Sur une limite (1 côté)	
	Autres éléments à préserver : Non renseigné	
	Gabarit : R+1+C	
Qualité urbaine & architecturale	Traitement de la façade	Composition : Travées régulières Matériaux : Enduit
	Traitement de la toiture	Forme : 4 pans Matériaux : Ardoise
	Dispositions particulières	<i>Balcon, piliers, porche, corniche</i>
Qualité paysagère & écologique	Espace libre : Présence	
	Espace paysager : Jardin intéressant	

Meulan-en-Yvelines

Edifice patrimoine urbain et rural
 78401_PAT_095

Nom : Maison de bourg

Typologie : Maison de bourg
 20 RUE DE LA CHAINE

Etat : Bon et transformé **PROTECTION :**
Remarquable



Genèse	Non renseigné
---------------	---------------

Période de construction	<i>Non renseigné</i>	Intérêt	Historique : OUI Architectural : Paysager :
--------------------------------	----------------------	----------------	---

PRINCIPALES CARACTERISTIQUES

Morphologie & Implantation des constructions	Rapport à la rue : Aligné	
	Rapport aux limites : Sur les deux limites au moins (2 côtés ou plus)	
	Autres éléments à préserver : Non renseigné	
	Gabarit : R+1+C	
Qualité urbaine & architecturale	Traitement de la façade	Composition : Travées régulières Matériaux : Enduit
	Traitement de la toiture	Forme : 2 pans Matériaux : Tuile mécanique
	Dispositions particulières	<i>Non renseigné</i>
Qualité paysagère & écologique	Espace libre : Présence	
	Espace paysager : Non renseigné	

Meulan-en-Yvelines

Edifice patrimoine urbain et rural

78401_PAT_091

Nom : Maison de bourg

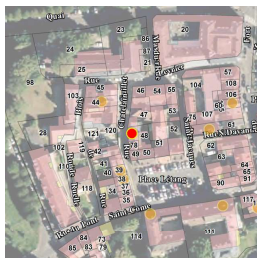

Typologie : Maison de bourg

6 RUE CHATELAIN GUILLET

Etat : Bon et transformé

PROTECTION :
Remarquable

Genèse	Non renseigné
---------------	---------------

Période de construction	<i>Non renseigné</i>	Intérêt	Historique : OUI Architectural : Paysager :
--------------------------------	----------------------	----------------	---

PRINCIPALES CARACTERISTIQUES

Morphologie & Implantation des constructions	Rapport à la rue : Aligné	
	Rapport aux limites : Sur les deux limites au moins (2 côtés ou plus)	
	Autres éléments à préserver : Non renseigné	
Gabarit : R+1+C		
Qualité urbaine & architecturale	Traitement de la façade	Composition : Travées régulières
		Matériaux : Enduit
	Traitement de la toiture	Forme : 2 pans
		Matériaux : Non visible
Dispositions particulières	<i>bandeu, modénatures</i>	
Qualité paysagère & écologique	Espace libre : Présence	
	Espace paysager : Non renseigné	

Meulan-en-Yvelines

Edifice patrimoine urbain et rural

78401_PAT_089

Nom : Maison de bourg

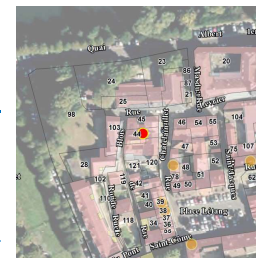

Typologie : Maison de bourg

7 RUE CHATELAIN GUILLET

Etat : Bon et transformé

PROTECTION :
Remarquable

Genèse	Non renseigné
---------------	---------------

Période de construction	<i>Non renseigné</i>	Intérêt	Historique : OUI Architectural : Paysager :
--------------------------------	----------------------	----------------	---

PRINCIPALES CARACTERISTIQUES

Morphologie & Implantation des constructions	Rapport à la rue : Aligné	
	Rapport aux limites : Sur les deux limites au moins (2 côtés ou plus)	
	Autres éléments à préserver : Non renseigné	
Gabarit : R+1+C		
Qualité urbaine & architecturale	Traitement de la façade	Composition : Travées régulières
		Matériaux : Enduit
	Traitement de la toiture	Forme : Mansardée
		Matériaux : Ardoise
Dispositions particulières	<i>Non renseigné</i>	
Qualité paysagère & écologique	Espace libre : Présence	
	Espace paysager : Non renseigné	

Meulan-en-Yvelines

Edifice patrimoine urbain et rural

78401_PAT_093

Nom : Maison de bourg

Typologie : Maison de bourg

10 RUE CHATELAIN GUILLET

Etat : Bon et transformé

PROTECTION :
Remarquable



Genèse	Non renseigné
--------	---------------

Période de construction	<i>Non renseigné</i>	Intérêt	Historique : OUI Architectural : Paysager :
-------------------------	----------------------	---------	---

PRINCIPALES CARACTERISTIQUES

Morphologie & Implantation des constructions	Rapport à la rue : Aligné	
	Rapport aux limites : Sur les deux limites au moins (2 côtés ou plus)	
	Autres éléments à préserver : Non renseigné	
	Gabarit : R+1+C	
Qualité urbaine & architecturale	Traitement de la façade	Composition : Travées régulières Matériaux : Enduit
	Traitement de la toiture	Forme : 2 pans Matériaux : Tuile plate
	Dispositions particulières	<i>Non renseigné</i>
Qualité paysagère & écologique	Espace libre : Présence	
	Espace paysager : Non renseigné	

Meulan-en-Yvelines

Edifice patrimoine urbain et rural

78401_PAT_021

Nom : Maison de bourg

Typologie : Maison de bourg

1 RUE CHERONNET

Etat : Bon et authentique

PROTECTION :
Remarquable

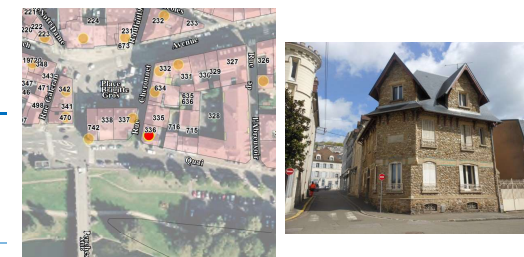

Genèse	Non renseigné
--------	---------------

Période de construction	<i>Non renseigné</i>	Intérêt	Historique : OUI Architectural : Paysager :
-------------------------	----------------------	---------	---

PRINCIPALES CARACTERISTIQUES

Morphologie & Implantation des constructions	Rapport à la rue : Aligné	
	Rapport aux limites : Sur une limite (1 côté)	
	Autres éléments à préserver : Non renseigné	
	Gabarit : R+1+C	
Qualité urbaine & architecturale	Traitement de la façade	Composition : Travées régulières Matériaux : Moellon calcaire
	Traitement de la toiture	Forme : Complexe Matériaux : Ardoise
	Dispositions particulières	<i>bandeau, mosaïque, balconnets, lucarnes, formes ouvertures,</i>
Qualité paysagère & écologique	Espace libre : Présence	
	Espace paysager : Non renseigné	

Meulan-en-Yvelines

Edifice patrimoine urbain et rural

78401_PAT_004

Nom : Maison de bourg

Typologie : Maison de bourg

8 RUE CHEVREMENT

Etat : Bon et transformé

PROTECTION :
Remarquable

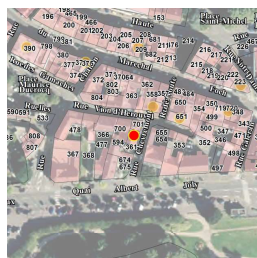

Genèse	Non renseigné
---------------	---------------

Période de construction	<i>Non renseigné</i>	Intérêt	Historique : OUI Architectural : Paysager :
--------------------------------	----------------------	----------------	---

PRINCIPALES CARACTERISTIQUES

Morphologie & Implantation des constructions	Rapport à la rue : Aligné	
	Rapport aux limites : Sur les deux limites au moins (2 côtés ou plus)	
	Autres éléments à préserver : Non renseigné	
Gabarit : R+1+C		
Qualité urbaine & architecturale	Traitement de la façade	Composition : Travées régulières
		Matériaux : Enduit
	Traitement de la toiture	Forme : 2 pans
		Matériaux : Tuile plate
Dispositions particulières	<i>Non renseigné</i>	
Qualité paysagère & écologique	Espace libre : Présence	
	Espace paysager : Non renseigné	

Meulan-en-Yvelines

Edifice patrimoine urbain et rural

78401_PAT_076

Nom : Immeuble de ville

Typologie : Immeuble de ville

8 RUE DU COMTE ROBERT 1ER

Etat : Bon et transformé

PROTECTION :
Remarquable



Genèse	Non renseigné
---------------	---------------

Période de construction	<i>Non renseigné</i>	Intérêt	Historique : OUI Architectural : Paysager :
--------------------------------	----------------------	----------------	---

PRINCIPALES CARACTERISTIQUES

Morphologie & Implantation des constructions	Rapport à la rue : Aligné	
	Rapport aux limites : Sur les deux limites au moins (2 côtés ou plus)	
	Autres éléments à préserver : Non renseigné	
Gabarit : R+1+C		
Qualité urbaine & architecturale	Traitement de la façade	Composition : Travées régulières
		Matériaux : Enduit
	Traitement de la toiture	Forme : 2 pans
		Matériaux : Tuile mécanique
Dispositions particulières	<i>volets, bandeau</i>	
Qualité paysagère & écologique	Espace libre : Présence	
	Espace paysager : Non renseigné	

Meulan-en-Yvelines

Edifice patrimoine urbain et rural

78401_PAT_096

Nom : Presbytère

Typologie : Patrimoine urbain et rural

23 RUE DE LA COTE SAINT NICOLAS

Etat : Bon et transformé

PROTECTION :
Remarquable

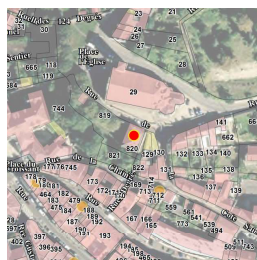

Genèse	Non renseigné
--------	---------------

Période de construction	Non renseigné	Intérêt	Historique : OUI Architectural : OUI Paysager :
-------------------------	---------------	---------	---

PRINCIPALES CARACTERISTIQUES

Morphologie & Implantation des constructions	Rapport à la rue : Aligné	
	Rapport aux limites : Sur une limite (1 côté)	
	Autres éléments à préserver : Non renseigné	
Gabarit : R+1+C		
Qualité urbaine & architecturale	Traitement de la façade	Composition : Travées régulières Matériaux : Enduit
	Traitement de la toiture	Forme : 4 pans Matériaux : Tuile plate
	Dispositions particulières	<i>Non renseigné</i>
Qualité paysagère & écologique	Espace libre : Présence	
	Espace paysager : Non renseigné	

Meulan-en-Yvelines

Edifice patrimoine urbain et rural

78401_PAT_088

Nom : Immeuble de ville

Typologie : Immeuble de ville

12 RUE DU FORT

Etat : Bon et transformé

PROTECTION :
Remarquable

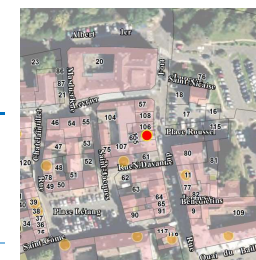

Genèse	Non renseigné
--------	---------------

Période de construction	Non renseigné	Intérêt	Historique : OUI Architectural : Paysager :
-------------------------	---------------	---------	---

PRINCIPALES CARACTERISTIQUES

Morphologie & Implantation des constructions	Rapport à la rue : Aligné	
	Rapport aux limites : Sur les deux limites au moins (2 côtés ou plus)	
	Autres éléments à préserver : Non renseigné	
Gabarit : R+2+C		
Qualité urbaine & architecturale	Traitement de la façade	Composition : Travées régulières Matériaux : Composée
	Traitement de la toiture	Forme : Mansardée Matériaux : Ardoise
	Dispositions particulières	<i>balconnets, bandeau</i>
Qualité paysagère & écologique	Espace libre : Présence	
	Espace paysager : Non renseigné	

Meulan-en-Yvelines

Edifice patrimoine urbain et rural
 78401_PAT_122

Nom : Ancienne bâtiment société française
 de distribution d'eau

Typologie : Bâtiment artisanal, industriel
 19 RUE DU FORT

Etat : Bon et transformé **PROTECTION :**
Remarquable

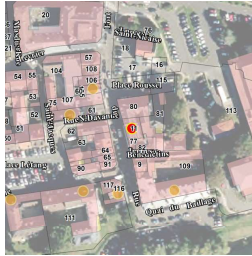

Genèse	Non renseigné
---------------	---------------

Période de construction	<i>Non renseigné</i>	Intérêt	Historique : OUI Architectural : OUI Paysager :
--------------------------------	----------------------	----------------	---

PRINCIPALES CARACTERISTIQUES

Morphologie & Implantation des constructions	Rapport à la rue : Aligné	
	Rapport aux limites : Sur les deux limites au moins (2 côtés ou plus)	
	Autres éléments à préserver : Non renseigné	
	Gabarit : R+1	
Qualité urbaine & architecturale	Traitement de la façade	Composition : Travées régulières Matériaux : Composée
	Traitement de la toiture	Forme : 2 pans Matériaux : Non visible
	Dispositions particulières	<i>moulure, formes arrondies des ouvertures</i>
Qualité paysagère & écologique	Espace libre : Absence	
	Espace paysager : Non renseigné	

Meulan-en-Yvelines

Edifice patrimoine urbain et rural
 78401_PAT_127

Nom : Immeuble de ville

Typologie : Immeuble de ville
 28 RUE DU FORT

Etat : Bon et transformé **PROTECTION :**
Remarquable

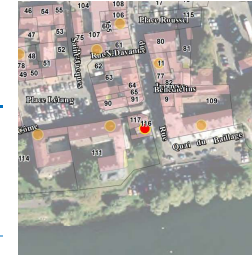

Genèse	Non renseigné
---------------	---------------

Période de construction	<i>Non renseigné</i>	Intérêt	Historique : OUI Architectural : Paysager :
--------------------------------	----------------------	----------------	---

PRINCIPALES CARACTERISTIQUES

Morphologie & Implantation des constructions	Rapport à la rue : Aligné	
	Rapport aux limites : Sur une limite (1 côté)	
	Autres éléments à préserver : Non renseigné	
	Gabarit : R+2	
Qualité urbaine & architecturale	Traitement de la façade	Composition : Travées régulières Matériaux : Enduit
	Traitement de la toiture	Forme : 2 pans Matériaux : Non visible
	Dispositions particulières	<i>volets, bandeau</i>
Qualité paysagère & écologique	Espace libre : Présence	
	Espace paysager : Non renseigné	

Meulan-en-Yvelines

Edifice patrimoine urbain et rural

78401_PAT_104

Nom : Villa

Typologie : Villa

28 RUE GAMBETTA

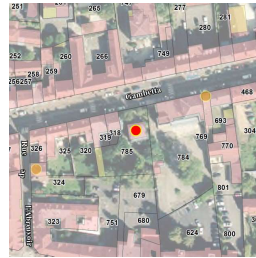

Etat : Bon et authentique **PROTECTION :**
Remarquable

Genèse	Non renseigné
---------------	---------------

Période de construction	<i>Non renseigné</i>	Intérêt	Historique : Architectural : OUI Paysager : OUI
--------------------------------	----------------------	----------------	---

PRINCIPALES CARACTERISTIQUES

Morphologie & Implantation des constructions	Rapport à la rue : En recul	
	Rapport aux limites : Sur aucune limite	
	Autres éléments à préserver : Non renseigné	
	Gabarit : R+1+C	
Qualité urbaine & architecturale	Traitement de la façade	Composition : Travées régulières Matériaux : Pierre meulière
	Traitement de la toiture	Forme : Mansardée Matériaux : Ardoise
	Dispositions particulières	<i>Non renseigné</i>
Qualité paysagère & écologique	Espace libre : Présence	
	Espace paysager : Jardin intéressant	

Meulan-en-Yvelines

Edifice patrimoine urbain et rural

78401_PAT_103

Nom : Maison de bourg

Typologie : Maison de bourg

34 RUE GAMBETTA



Etat : Bon et transformé **PROTECTION :**
Remarquable

Genèse	Non renseigné
---------------	---------------

Période de construction	<i>Non renseigné</i>	Intérêt	Historique : OUI Architectural : Paysager :
--------------------------------	----------------------	----------------	---

PRINCIPALES CARACTERISTIQUES

Morphologie & Implantation des constructions	Rapport à la rue : Aligné	
	Rapport aux limites : Sur les deux limites au moins (2 côtés ou plus)	
	Autres éléments à préserver : Non renseigné	
	Gabarit : R+1+C	
Qualité urbaine & architecturale	Traitement de la façade	Composition : Travées régulières Matériaux : Enduit
	Traitement de la toiture	Forme : Mansardée Matériaux : Ardoise
	Dispositions particulières	<i>Porte cochère</i>
Qualité paysagère & écologique	Espace libre : Présence	
	Espace paysager : Non renseigné	

Meulan-en-Yvelines

Edifice patrimoine urbain et rural

78401_PAT_120

Nom : Villa

Typologie : Villa

41 RUE GAMBETTA

Etat : Bon et authentique

PROTECTION :
Remarquable



Genèse	Non renseigné
--------	---------------

Période de construction	Non renseigné	Intérêt	Historique : Architectural : OUI Paysager : OUI
-------------------------	---------------	---------	---

PRINCIPALES CARACTERISTIQUES

Morphologie & Implantation des constructions	Rapport à la rue : Aligné	
	Rapport aux limites : Sur aucune limite	
	Autres éléments à préserver : Non renseigné	
	Gabarit : R+2+C	
Qualité urbaine & architecturale	Traitement de la façade	Composition : Travées régulières Matériaux : Pierre meulière
	Traitement de la toiture	Forme : Complexe Matériaux : Ardoise
	Dispositions particulières	<i>formes ouvertures, bandeau, balcon</i>
Qualité paysagère & écologique	Espace libre : Présence	
	Espace paysager : Jardin intéressant	

Meulan-en-Yvelines

Edifice patrimoine urbain et rural

78401_PAT_119

Nom : Maison de notable

Typologie : Maison de notable

41 BIS RUE GAMBETTA

Etat : Bon et transformé

PROTECTION :
Remarquable



Genèse	Non renseigné
--------	---------------

Période de construction	Non renseigné	Intérêt	Historique : Architectural : OUI Paysager : OUI
-------------------------	---------------	---------	---

PRINCIPALES CARACTERISTIQUES

Morphologie & Implantation des constructions	Rapport à la rue : En recul	
	Rapport aux limites : Sur une limite (1 côté)	
	Autres éléments à préserver : Non renseigné	
	Gabarit : R+3+C	
Qualité urbaine & architecturale	Traitement de la façade	Composition : Travées régulières Matériaux : Enduit
	Traitement de la toiture	Forme : 4 pans Matériaux : Tuile mécanique
	Dispositions particulières	<i>volets, modénatures</i>
Qualité paysagère & écologique	Espace libre : Présence	
	Espace paysager : Jardin intéressant	

Meulan-en-Yvelines

Edifice patrimoine urbain et rural
 78401_PAT_107

Nom : Immeuble de ville

Typologie : Immeuble de ville
 45 RUE GAMBETTA

Etat : Bon et transformé **PROTECTION :**
Remarquable



Genèse	Non renseigné
---------------	---------------

Période de construction	<i>Non renseigné</i>	Intérêt	Historique : OUI Architectural : Paysager :
--------------------------------	----------------------	----------------	---

PRINCIPALES CARACTERISTIQUES

Morphologie & Implantation des constructions	Rapport à la rue : Aligné	
	Rapport aux limites : Sur une limite (1 côté)	
	Autres éléments à préserver : Non renseigné	
Gabarit : R+1+C		
Qualité urbaine & architecturale	Traitement de la façade	Composition : Travées régulières Matériaux : Enduit
	Traitement de la toiture	Forme : 2 pans Matériaux : Ardoise
	Dispositions particulières	<i>Lucarne rampante, volets</i>
Qualité paysagère & écologique	Espace libre : Présence	
	Espace paysager : Non renseigné	

Meulan-en-Yvelines

Edifice patrimoine urbain et rural
 78401_PAT_106

Nom : Villa

Typologie : Villa
 68 RUE GAMBETTA

Etat : Bon et transformé **PROTECTION :**
Remarquable



Genèse	Non renseigné
---------------	---------------

Période de construction	<i>Non renseigné</i>	Intérêt	Historique : Architectural : OUI Paysager :
--------------------------------	----------------------	----------------	---

PRINCIPALES CARACTERISTIQUES

Morphologie & Implantation des constructions	Rapport à la rue : En recul	
	Rapport aux limites : Sur une limite (1 côté)	
	Autres éléments à préserver : Non renseigné	
Gabarit : R+1+C		
Qualité urbaine & architecturale	Traitement de la façade	Composition : Travées régulières Matériaux : Enduit
	Traitement de la toiture	Forme : Mansardée Matériaux : Tuile plate
	Dispositions particulières	<i>Pans en bois, porche</i>
Qualité paysagère & écologique	Espace libre : Présence	
	Espace paysager : Non renseigné	

Meulan-en-Yvelines

Edifice patrimoine urbain et rural

78401_PAT_099

Nom : Villa

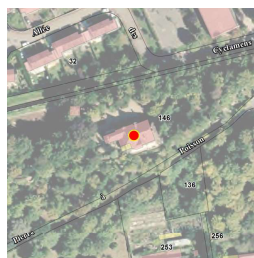

Typologie : Villa

CHEMIN DE LA GRANDE CARRIERE

Etat : Bon et transformé

PROTECTION :
Remarquable

Genèse	Non renseigné
--------	---------------

Période de construction	Non renseigné	Intérêt	Historique : OUI Architectural : Paysager : OUI
-------------------------	---------------	---------	---

PRINCIPALES CARACTERISTIQUES

Morphologie & Implantation des constructions	Rapport à la rue : En recul	
	Rapport aux limites : Sur aucune limite	
	Autres éléments à préserver : Non renseigné	
	Gabarit : R+1+C	
Qualité urbaine & architecturale	Traitement de la façade	Composition : Travées irrégulières Matériaux : Enduit
	Traitement de la toiture	Forme : Complexe Matériaux : Non visible
	Dispositions particulières	Non renseigné
Qualité paysagère & écologique	Espace libre : Présence	
	Espace paysager : Jardin intéressant	

Meulan-en-Yvelines

Edifice patrimoine urbain et rural

78401_PAT_092

Nom : Immeuble de ville



Typologie : Immeuble de ville

8 PLACE LETANG

Etat : Bon et transformé

PROTECTION :
Remarquable

Genèse	Non renseigné
--------	---------------

Période de construction	Non renseigné	Intérêt	Historique : OUI Architectural : Paysager :
-------------------------	---------------	---------	---

PRINCIPALES CARACTERISTIQUES

Morphologie & Implantation des constructions	Rapport à la rue : Aligné	
	Rapport aux limites : Sur les deux limites au moins (2 côtés ou plus)	
	Autres éléments à préserver : Non renseigné	
	Gabarit : R+2	
Qualité urbaine & architecturale	Traitement de la façade	Composition : Travées régulières Matériaux : Enduit
	Traitement de la toiture	Forme : 2 pans Matériaux : Zinc
	Dispositions particulières	Non renseigné
Qualité paysagère & écologique	Espace libre : Absence	
	Espace paysager : Non renseigné	

Meulan-en-Yvelines

Edifice patrimoine urbain et rural

78401_PAT_113

Nom : Pavillon

Typologie : Pavillon

9 AVENUE MARECHAL JOFFRE

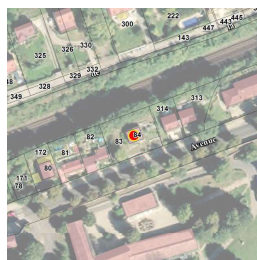

Etat : Bon et transformé

PROTECTION :
Remarquable

Genèse	Non renseigné
---------------	---------------

Période de construction	<i>Non renseigné</i>	Intérêt	Historique : Architectural : OUI Paysager :
--------------------------------	----------------------	----------------	---

PRINCIPALES CARACTERISTIQUES

Morphologie & Implantation des constructions	Rapport à la rue : En recul	
	Rapport aux limites : Sur aucune limite	
	Autres éléments à préserver : Non renseigné	
	Gabarit : SS+R+C	
Qualité urbaine & architecturale	Traitement de la façade	Composition : Travées régulières Matériaux : Composée
	Traitement de la toiture	Forme : 2 pans Matériaux : Tuile mécanique
	Dispositions particulières	<i>soubassement, pans en bois</i>
Qualité paysagère & écologique	Espace libre : Présence	
	Espace paysager : Non renseigné	

Meulan-en-Yvelines

Edifice patrimoine urbain et rural

78401_PAT_114

Nom : Maison de bourg

Typologie : Maison de bourg

14 AVENUE MARECHAL JOFFRE

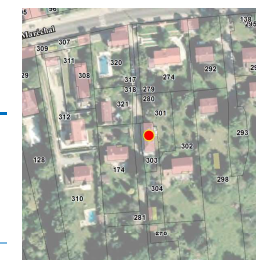

Etat : Bon et transformé

PROTECTION :
Remarquable

Genèse	Non renseigné
---------------	---------------

Période de construction	<i>Non renseigné</i>	Intérêt	Historique : Architectural : OUI Paysager :
--------------------------------	----------------------	----------------	---

PRINCIPALES CARACTERISTIQUES

Morphologie & Implantation des constructions	Rapport à la rue : En recul	
	Rapport aux limites : Sur une limite (1 côté)	
	Autres éléments à préserver : Non renseigné	
	Gabarit : R+1+C	
Qualité urbaine & architecturale	Traitement de la façade	Composition : Travées régulières Matériaux : Enduit
	Traitement de la toiture	Forme : 4 pans Matériaux : Tuile mécanique
	Dispositions particulières	<i>Non renseigné</i>
Qualité paysagère & écologique	Espace libre : Présence	
	Espace paysager : Non renseigné	

Meulan-en-Yvelines

Edifice patrimoine urbain et rural

78401_PAT_028

Nom : Villa

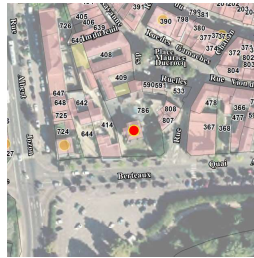

Typologie : Villa

2 BOULEVARD MAURICE BERTEAUX

Etat : Bon et transformé

PROTECTION :
Remarquable

Genèse	Non renseigné
---------------	---------------

Période de construction	<i>Non renseigné</i>	Intérêt	Historique : Architectural : OUI Paysager :
--------------------------------	----------------------	----------------	---

PRINCIPALES CARACTERISTIQUES

Morphologie & Implantation des constructions	Rapport à la rue : En recul	
	Rapport aux limites : Sur aucune limite	
	Autres éléments à préserver : Non renseigné	
Gabarit : R+1+C		
Qualité urbaine & architecturale	Traitement de la façade	Composition : Travées régulières Matériaux : Pierre meulière
	Traitement de la toiture	Forme : 4 pans Matériaux : Tuile plate
	Dispositions particulières	<i>Non renseigné</i>
Qualité paysagère & écologique	Espace libre : Présence	
	Espace paysager : Non renseigné	

Meulan-en-Yvelines

Edifice patrimoine urbain et rural

78401_PAT_027

Nom : Villa



Typologie : Villa

8 BOULEVARD MAURICE BERTEAUX

Etat : Bon et authentique

PROTECTION :
Remarquable

Genèse	Non renseigné
---------------	---------------

Période de construction	<i>Non renseigné</i>	Intérêt	Historique : Architectural : OUI Paysager :
--------------------------------	----------------------	----------------	---

PRINCIPALES CARACTERISTIQUES

Morphologie & Implantation des constructions	Rapport à la rue : En recul	
	Rapport aux limites : Sur aucune limite	
	Autres éléments à préserver : Non renseigné	
Gabarit : R+1+C		
Qualité urbaine & architecturale	Traitement de la façade	Composition : Travées régulières Matériaux : Pierre meulière
	Traitement de la toiture	Forme : Complexe Matériaux : Ardoise
	Dispositions particulières	<i>Non renseigné</i>
Qualité paysagère & écologique	Espace libre : Présence	
	Espace paysager : Non renseigné	

Meulan-en-Yvelines

Edifice patrimoine urbain et rural
 78401_PAT_090

Nom : Immeuble de ville

Typologie : Immeuble de ville
 2 RUE NICOLAS DAVANNE

Etat : Bon et transformé **PROTECTION :**
Remarquable

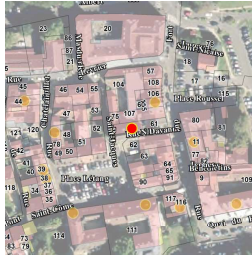

Genèse	Non renseigné
---------------	---------------

Période de construction	<i>Non renseigné</i>	Intérêt	Historique : OUI Architectural : Paysager :
--------------------------------	----------------------	----------------	---

PRINCIPALES CARACTERISTIQUES

Morphologie & Implantation des constructions	Rapport à la rue : Aligné	
	Rapport aux limites : Sur une limite (1 côté)	
	Autres éléments à préserver : Non renseigné	
Gabarit : R+2+C		
Qualité urbaine & architecturale	Traitement de la façade	Composition : Travées régulières Matériaux : Enduit
	Traitement de la toiture	Forme : Mansardée Matériaux : Ardoise
	Dispositions particulières	<i>Non renseigné</i>
Qualité paysagère & écologique	Espace libre : Présence	
	Espace paysager : Non renseigné	

Meulan-en-Yvelines

Edifice patrimoine urbain et rural
 78401_PAT_080

Nom : Villa

Typologie : Villa
 4 RUE DE L'ORMETEAU

Etat : Bon et authentique **PROTECTION :**
Remarquable

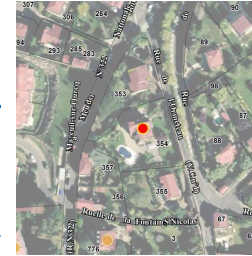

Genèse	Non renseigné
---------------	---------------

Période de construction	<i>Non renseigné</i>	Intérêt	Historique : Architectural : OUI Paysager : OUI
--------------------------------	----------------------	----------------	---

PRINCIPALES CARACTERISTIQUES

Morphologie & Implantation des constructions	Rapport à la rue : En recul	
	Rapport aux limites : Sur aucune limite	
	Autres éléments à préserver : Mur	
Gabarit : R+1+C		
Qualité urbaine & architecturale	Traitement de la façade	Composition : Travées régulières Matériaux : Pierre meulière
	Traitement de la toiture	Forme : Complexe Matériaux : Tuile plate
	Dispositions particulières	<i>toit, ouvertures</i>
Qualité paysagère & écologique	Espace libre : Présence	
	Espace paysager : Jardin intéressant	

Meulan-en-Yvelines

Edifice patrimoine urbain et rural

78401_PAT_098

Nom : Résidence des Annonciades

Typologie : Immeuble collectif

3 RUE DE LA PIERRE A POISSON



Etat : Bon et transformé

PROTECTION :
Remarquable

Genèse	Non renseigné
---------------	---------------

Période de construction	<i>Non renseigné</i>	Intérêt	Historique : OUI Architectural : OUI Paysager :
--------------------------------	----------------------	----------------	---

PRINCIPALES CARACTERISTIQUES

Morphologie & Implantation des constructions	Rapport à la rue : En recul	
	Rapport aux limites : Sur aucune limite	
	Autres éléments à préserver : Non renseigné	
	Gabarit : R+5	
Qualité urbaine & architecturale	Traitement de la façade	Composition : Travées régulières Matériaux : Enduit
	Traitement de la toiture	Forme : Terrasse Matériaux : Non visible
	Dispositions particulières	<i>soubassement; bandeau, corniche; encadrement, colonnes</i>
Qualité paysagère & écologique	Espace libre : Présence	
	Espace paysager : Non renseigné	

Meulan-en-Yvelines

Edifice patrimoine urbain et rural

78401_PAT_125

Nom : Immeuble de ville

Typologie : Immeuble de ville

5 RUE DU PONT SAINT-COME

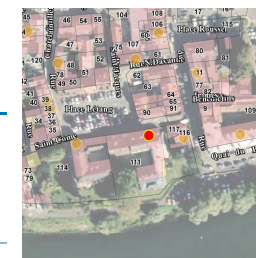

Etat : Bon et transformé

PROTECTION :
Remarquable

Genèse	Arnold-Tétard, Madeleine, L'Île du Fort, in : Meulan, histoires de quartiers, quartiers d'histoire, Catalogue d'exposition, 2007, p. 52, 61-63 ;
---------------	--

Période de construction	<i>Non renseigné</i>	Intérêt	Historique : OUI Architectural : Paysager : OUI
--------------------------------	----------------------	----------------	---

PRINCIPALES CARACTERISTIQUES

Morphologie & Implantation des constructions	Rapport à la rue : Aligné	
	Rapport aux limites : Sur les deux limites au moins (2 côtés ou plus)	
	Autres éléments à préserver : Non renseigné	
	Gabarit : R+2+C	
Qualité urbaine & architecturale	Traitement de la façade	Composition : Travées régulières Matériaux : Enduit
	Traitement de la toiture	Forme : Mansardée Matériaux : Ardoise
	Dispositions particulières	<i>volets, bandeau</i>
Qualité paysagère & écologique	Espace libre : Présence	
	Espace paysager : Jardin intéressant	

Meulan-en-Yvelines

Edifice patrimoine urbain et rural

78401_PAT_126

Nom : Maison de bourg

Typologie : Maison de bourg

11 RUE DU PONT SAINT-COME

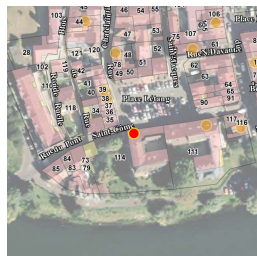

Etat : Bon et transformé **PROTECTION :**
Remarquable

Genèse	Dans cette maison a vécu LE BARON LETANG 1788-1864 GENERAL D'EMPRISE FONDATEUR DE LA RO-SIERES
---------------	--

Période de construction	<i>Non renseigné</i>	Intérêt	Historique : Architectural : OUI Paysager : OUI
--------------------------------	----------------------	----------------	---

PRINCIPALES CARACTERISTIQUES

Morphologie & Implantation des constructions	Rapport à la rue : Aligné	
	Rapport aux limites : Sur une limite (1 côté)	
	Autres éléments à préserver : Non renseigné	
Gabarit : R+2+C		
Qualité urbaine & architecturale	Traitement de la façade	Composition : Travées régulières
		Matériaux : Composée
	Traitement de la toiture	Forme : Complexe
		Matériaux : Tuile plate
	Dispositions particulières	<i>Non renseigné</i>
Qualité paysagère & écologique	Espace libre : Présence	
	Espace paysager : Jardin intéressant	

Meulan-en-Yvelines

Edifice patrimoine urbain et rural

78401_PAT_071

Nom : Immeuble collectif

Typologie : Immeuble collectif

17 RUE DES TANNERIES

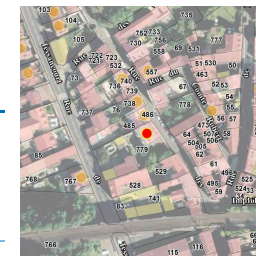

Etat : Bon et transformé **PROTECTION :**
Remarquable

Genèse	Non renseigné
---------------	---------------

Période de construction	<i>Non renseigné</i>	Intérêt	Historique : OUI Architectural : Paysager :
--------------------------------	----------------------	----------------	---

PRINCIPALES CARACTERISTIQUES

Morphologie & Implantation des constructions	Rapport à la rue : Aligné	
	Rapport aux limites : Sur une limite (1 côté)	
	Autres éléments à préserver : Non renseigné	
Gabarit : R+1+C		
Qualité urbaine & architecturale	Traitement de la façade	Composition : Travées régulières
		Matériaux : Enduit
	Traitement de la toiture	Forme : Mansardée
		Matériaux : Ardoise
	Dispositions particulières	<i>balconnets, bandeau, modénatures</i>
Qualité paysagère & écologique	Espace libre : Présence	
	Espace paysager : Non renseigné	

Meulan-en-Yvelines

Edifice patrimoine urbain et rural

78401_PAT_072

Nom : Maison de bourg

Typologie : Maison de bourg

19 RUE DES TANNERIES

Etat : Bon et transformé

PROTECTION :
Remarquable

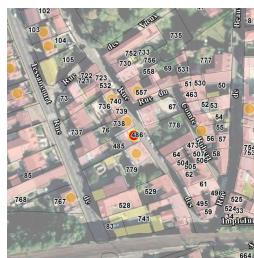

Génèse	Non renseigné
---------------	---------------

Période de construction	<i>Non renseigné</i>	Intérêt	Historique : OUI Architectural : Paysager :
--------------------------------	----------------------	----------------	---

PRINCIPALES CARACTERISTIQUES

Morphologie & Implantation des constructions	Rapport à la rue : Aligné	
	Rapport aux limites : Sur les deux limites au moins (2 côtés ou plus)	
	Autres éléments à préserver : Non renseigné	
	Gabarit : R+1	
Qualité urbaine & architecturale	Traitement de la façade	Composition : Travées régulières Matériaux : Enduit
	Traitement de la toiture	Forme : 2 pans Matériaux : Non visible
	Dispositions particulières	<i>volets, bandeau, modénatures</i>
Qualité paysagère & écologique	Espace libre : Absence	
	Espace paysager : Non renseigné	

Meulan-en-Yvelines

Edifice patrimoine urbain et rural

78401_PAT_073

Nom : Maison de bourg

Typologie : Maison de bourg

21 RUE DES TANNERIES

Etat : Bon et transformé

PROTECTION :
Remarquable

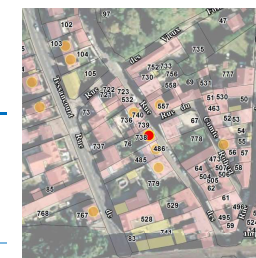

Génèse	Non renseigné
---------------	---------------

Période de construction	<i>Non renseigné</i>	Intérêt	Historique : OUI Architectural : Paysager :
--------------------------------	----------------------	----------------	---

PRINCIPALES CARACTERISTIQUES

Morphologie & Implantation des constructions	Rapport à la rue : Aligné	
	Rapport aux limites : Sur les deux limites au moins (2 côtés ou plus)	
	Autres éléments à préserver : Non renseigné	
	Gabarit : R+1	
Qualité urbaine & architecturale	Traitement de la façade	Composition : Travées irrégulières Matériaux : Enduit
	Traitement de la toiture	Forme : 2 pans Matériaux : Tuile mécanique
	Dispositions particulières	<i>modénatures, bandeau</i>
Qualité paysagère & écologique	Espace libre : Présence	
	Espace paysager : Non renseigné	

Meulan-en-Yvelines

Edifice patrimoine urbain et rural

78401_PAT_074

Nom : Immeuble de ville

Typologie : Immeuble de ville

25 RUE DES TANNERIES

Etat : Bon et authentique

PROTECTION :
Remarquable

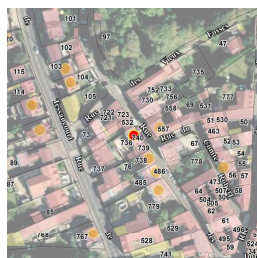

Genèse	Non renseigné
---------------	---------------

Période de construction	<i>Non renseigné</i>	Intérêt	Historique : OUI Architectural : Paysager :
--------------------------------	----------------------	----------------	---

PRINCIPALES CARACTERISTIQUES

Morphologie & Implantation des constructions	Rapport à la rue : Aligné	
	Rapport aux limites : Sur les deux limites au moins (2 côtés ou plus)	
	Autres éléments à préserver : Non renseigné	
	Gabarit : R+1+C	
Qualité urbaine & architecturale	Traitement de la façade	Composition : Travées régulières Matériaux : Pierre meulière
	Traitement de la toiture	Forme : Mansardée Matériaux : Ardoise
	Dispositions particulières	<i>bandeau, modénatures, chainons</i>
Qualité paysagère & écologique	Espace libre : Présence	
	Espace paysager : Non renseigné	

Meulan-en-Yvelines

Edifice patrimoine urbain et rural

78401_PAT_075

Nom : Immeuble de ville

Typologie : Immeuble de ville

26 RUE DES TANNERIES

Etat : Bon et authentique

PROTECTION :
Remarquable



Genèse	Non renseigné
---------------	---------------

Période de construction	<i>Non renseigné</i>	Intérêt	Historique : OUI Architectural : Paysager :
--------------------------------	----------------------	----------------	---

PRINCIPALES CARACTERISTIQUES

Morphologie & Implantation des constructions	Rapport à la rue : Aligné	
	Rapport aux limites : Sur les deux limites au moins (2 côtés ou plus)	
	Autres éléments à préserver : Non renseigné	
	Gabarit : R+3	
Qualité urbaine & architecturale	Traitement de la façade	Composition : Travées régulières Matériaux : Pierre meulière
	Traitement de la toiture	Forme : 2 pans Matériaux : Non visible
	Dispositions particulières	<i>modénatures, bandeau</i>
Qualité paysagère & écologique	Espace libre : Présence	
	Espace paysager : Non renseigné	

Meulan-en-Yvelines

Edifice patrimoine urbain et rural

78401_PAT_087

Nom : Maison de bourg

Typologie : Maison de bourg

7 RUE DE TESSANCOURT



Etat : Bon et authentique **PROTECTION :**
Remarquable

Genèse	Non renseigné
---------------	---------------

Période de construction	<i>Non renseigné</i>	Intérêt	Historique : OUI Architectural : Paysager :
--------------------------------	----------------------	----------------	---

PRINCIPALES CARACTERISTIQUES

Morphologie & Implantation des constructions	Rapport à la rue : Aligné	
	Rapport aux limites : Sur aucune limite	
	Autres éléments à préserver : Non renseigné	
Gabarit : R+1+C		
Qualité urbaine & architecturale	Traitement de la façade	Composition : Travées régulières Matériaux : Pierre meulière
	Traitement de la toiture	Forme : 2 pans Matériaux : Ardoise
	Dispositions particulières	<i>chainons, modénatures</i>
Qualité paysagère & écologique	Espace libre : Présence	
	Espace paysager : Non renseigné	

Meulan-en-Yvelines

Edifice patrimoine urbain et rural

78401_PAT_061

Nom : Maison de bourg

Typologie : Maison de bourg

44 RUE DE TESSANCOURT



Etat : Bon et transformé **PROTECTION :**
Remarquable

Genèse	Non renseigné
---------------	---------------

Période de construction	<i>Non renseigné</i>	Intérêt	Historique : OUI Architectural : Paysager :
--------------------------------	----------------------	----------------	---

PRINCIPALES CARACTERISTIQUES

Morphologie & Implantation des constructions	Rapport à la rue : Aligné	
	Rapport aux limites : Sur une limite (1 côté)	
	Autres éléments à préserver : Non renseigné	
Gabarit : R+1		
Qualité urbaine & architecturale	Traitement de la façade	Composition : Travées régulières Matériaux : Composée
	Traitement de la toiture	Forme : 4 pans Matériaux : Ardoise
	Dispositions particulières	<i>Épi de faitage, chaînage d'angle, formes fenêtres</i>
Qualité paysagère & écologique	Espace libre : Présence	
	Espace paysager : Non renseigné	

Meulan-en-Yvelines

Edifice patrimoine urbain et rural
 78401_PAT_060

Nom : Immeuble collectif

Typologie : Immeuble collectif
 46 RUE DE TESSANCOURT

Etat : Bon et authentique **PROTECTION :**
Remarquable

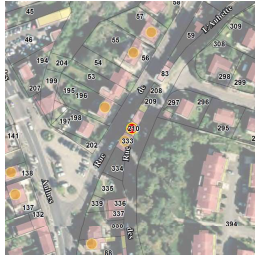

Genèse	Non renseigné
---------------	---------------

Période de construction	<i>Non renseigné</i>	Intérêt	Historique : OUI Architectural : Paysager :
--------------------------------	----------------------	----------------	---

PRINCIPALES CARACTERISTIQUES

Morphologie & Implantation des constructions	Rapport à la rue : Aligné	
	Rapport aux limites : Sur les deux limites au moins (2 côtés ou plus)	
	Autres éléments à préserver : Non renseigné	
	Gabarit : R+2+C	
Qualité urbaine & architecturale	Traitement de la façade	Composition : Travées régulières Matériaux : Moellon calcaire
	Traitement de la toiture	Forme : 2 pans Matériaux : Tuile mécanique
	Dispositions particulières	<i>modénatures</i>
Qualité paysagère & écologique	Espace libre : Absence	
	Espace paysager : Non renseigné	

Meulan-en-Yvelines

Edifice patrimoine urbain et rural

78401_PAT_016

Nom : immeuble de ville

Typologie : *Patrimoine urbain et rural*

1 QUAI DE L' ARQUEBUSE

Etat : Bon et transformé **PROTECTION :**
Remarquable

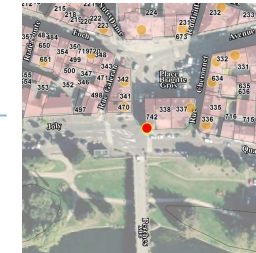

Genèse	Non renseigné
---------------	---------------

Période de construction	<i>Non renseigné</i>	Intérêt	Historique : OUI Architectural : Paysager :
--------------------------------	----------------------	----------------	---

Dispositions particulières	<i>balcon, appui fenêtres, lucarnes</i>
----------------------------	---

Meulan-en-Yvelines

Ensemble bâti

78401_PAT_005

Nom : La ferme du Paradis

Typologie : Corps de ferme

22 CHEMIN VERT

Etat : Bon et authentique

PROTECTION :
Remarquable

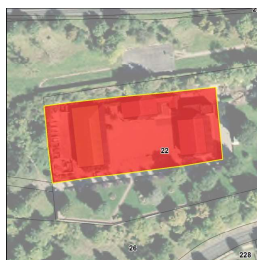

Genèse	Non renseigné
---------------	---------------

Période de construction	<i>Non renseigné</i>	Intérêt	Historique : OUI Architectural : Paysager :
--------------------------------	----------------------	----------------	---

PRINCIPALES CARACTERISTIQUES

Morphologie & Implantation des constructions	Rapport à la rue : Non concerné	
	Rapport aux limites : Non concerné	
	Autres éléments à préserver : Non renseigné	
	Gabarit : R+2+C	
Qualité urbaine & architecturale	Traitement de la façade	Composition : Travées régulières
		Matériaux : Composée
	Traitement de la toiture	Forme : 2 pans
Matériaux : Ardoise		
	Dispositions particulières	<i>Non renseigné</i>
Qualité paysagère & écologique	Espace libre : Présence	
	Espace paysager : Non renseigné	

Meulan-en-Yvelines

Fiche de protection

Partie nord de la rue de Tessancourt

Ensemble Cohérent Patrimonial

78401_ECP_001

PRINCIPALES CARACTERISTIQUES

Morphologie & Implantation des constructions	Rapport à la rue et aux limites : <i>faible recul de l'alignement sur la voie ; parcellaire de petite taille en bande au Nord : ensemble constitué de maisons identiques respectant les mêmes normes d'implantation</i>	
	Gabarit : R+1 à R+1+C	
Qualité urbaine & architecturale	Traitement de la façade	Composition : <i>travées régulières</i> Matériaux : <i>Pierre ou meulière, volets bois, linteaux, pans en bois</i>
	Traitement de la toiture	Forme : <i>toitures parfois complexes avec des lucarnes.</i> Matériaux : <i>tuiles brunes.</i>
Qualité paysagère & écologique	Traitement des espaces libres : <i>jardins à l'arrière des maisons</i>	
	Clôture : <i>muret surmonté d'un grillage.</i>	

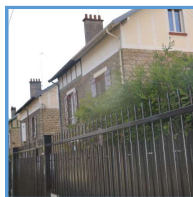

OBJECTIF

L'objectif poursuivi est notamment de conserver l'ambiance végétale et aérée du quartier à laquelle contribuent beaucoup les très beaux jardins situés à l'arrière des maisons.

Meulan-en-Yvelines

78401_ECP_001

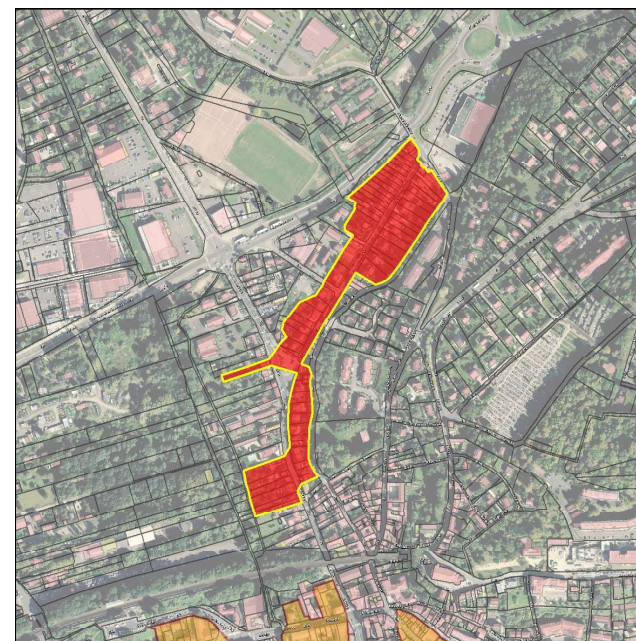

DISPOSITIONS PARTICULIERES

Morphologie & Implantation des constructions	Rapport à la rue et aux limites : <i>sur la partie la plus au Nord du n° 55 au n° 67, l'implantation, l'emprise au sol, la volumétrie et les matériaux sont conservés</i>	
	Traitement de la façade	Matériaux : <i>l'aspect d'origine est conservé et notamment les volets en bois, les pans en bois, les balconnets, les marquises et les modénatures.</i>
Qualité paysagère & écologique	Clôtures : <i>elles sont constituées d'un muret d'une hauteur en adéquation avec celui des clôtures voisines, muret surmonté d'une grille à barreaux verticaux, la hauteur totale maximale est de 2 mètres.</i>	

Meulan-en-Yvelines

Fiche de protection

Rue Albert Joson / rue Maurice Berteaux / Boulevard de Montcient et rue Georges Clémenceau

Ensemble Cohérent Patrimonial

78401_ECP_002

PRINCIPALES CARACTERISTIQUES

Morphologie & Implantation des constructions	Rapport à la rue et aux limites :	
	alignement à la voie, recul de l'alignement pour les maisons de notable bd M. Berteaux, sur les deux limites séparatives ou sur une seule parcellaire de grande taille Gabarit : R+1 à R+1+C	
Qualité urbaine & architecturale	Traitement de la façade	Composition : travées régulières Matériaux : pierre ou meulière
	Traitement de la toiture	Forme : deux pans Matériaux : tuiles brunes
Qualité paysagère & écologique	Traitement des espaces libres : des grands espaces paysagers à l'arrière des constructions	
	Clôtures : clôtures en meulière soit sur la totalité de la hauteur, soit sur une hauteur importante et surmontées de lisses ou grilles en fer forgé.	

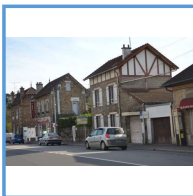

OBJECTIF

Les objectifs poursuivis sont d'une part de préserver la morphologie urbaine caractérisant l'entrée de ville et d'autre part de conserver la grande qualité de ce quartier constitué de maisons de notable dont l'harmonie avec les clôtures est remarquable. Il convient de renforcer la cohérence de la protection patrimoniale le long de la voie départementale RD190 qui structure le développement du territoire. Une succession de centralités s'est développée le long de cet axe, les éléments patrimoniaux et architecturaux témoins de ce développement sont à préserver.

Meulan-en-Yvelines

78401_ECP_002

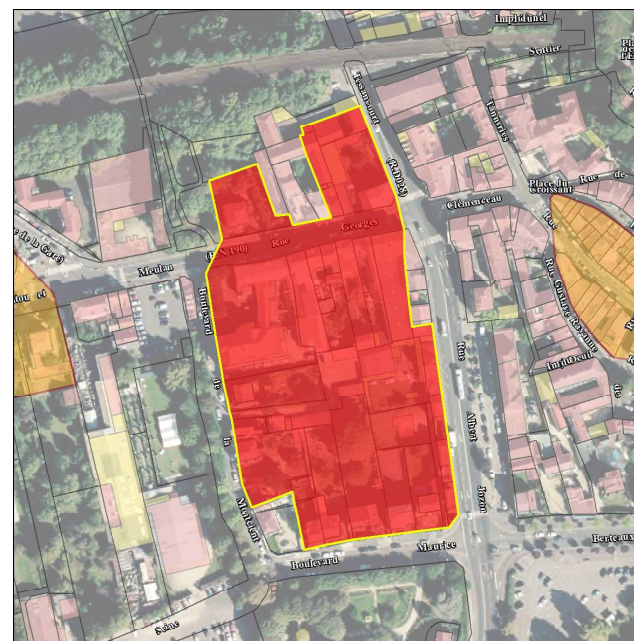

DISPOSITIONS PARTICULIERES

Morphologie & Implantation des constructions	Rapport à la rue et aux limites : implantation à l'alignement de la voie mais un recul est accepté s'il est en harmonie avec les constructions avoisinantes. Dans ce cas, l'alignement est retrouvé par l'édification d'une clôture constituée soit d'un mur plein, soit d'un mur surélevé de lisses ou de grilles.
	L'aspect d'origine est conservé et notamment les pans en bois, les balcons et les briquettes, les soubassements et les encadrements de fenêtres. Les lucarnes originelles et les toits en demi-croûpe sont préservés.
Qualité urbaine & architecturale	
Qualité paysagère & écologique	Clôtures : les clôtures en fer forgé sont préservées.

Meulan-en-Yvelines

Fiche de protection

Centre-ville : rue Haute / rue du Maréchal Foch, rue Vion d'Hérouval, rue Gustave Ravanne.

Ensemble Cohérent Patrimonial

78401_ECP_003

PRINCIPALES CARACTERISTIQUES	
Morphologie & Implantation des constructions	Rapport à la rue et aux limites : <i>ensemble urbain à l'alignement de la voie et maisons en bande ayant rarement un espace libre</i> Gabarit : R+2 à R+3
Qualité urbaine & architecturale	Traitement de la façade Composition : <i>Travées régulières, commerces en RDC</i> Matériaux : <i>enduit, briques ; rambardes aux fenêtres en bois ou fer forgé.</i>
	Traitement de la toiture Forme : <i>deux pans ; Quatre pans sur la place Brigitte Gros.</i> Matériaux : <i>tuiles ou ardoises</i>
Qualité paysagère & écologique	Traitement des espaces libres : <i>absence</i>
	Clôtures : <i>absence</i>

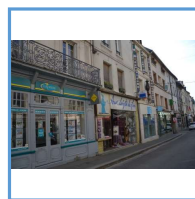

OBJECTIF

L'objectif poursuivi est notamment de conserver la morphologie urbaine de ce quartier central, le gabarit important, l'implantation à l'alignement, symboles de centralité sont à renforcer. Une attention particulière est portée aux façades de commerce. Il convient de renforcer la cohérence de la protection patrimoniale le long de la voie départementale RD190 qui structure le développement du territoire. Une succession de centralités s'est développée le long de cet axe, les éléments patrimoniaux et architecturaux témoins de ce développement sont à préserver.

Meulan-en-Yvelines

78401_ECP_003



DISPOSITIONS PARTICULIERES

Qualité urbaine & architecturale	Organisation des bâtis :
	<i>les constructions et les extensions s'intègrent dans le tissu existant en utilisant les mêmes matériaux et en préservant les caractéristiques architecturales. Ainsi, les éléments de décor des façades sont préservés et développés.</i>

Meulan-en-Yvelines

Fiche de protection

Ensemble Cohérent Urbain

Meulan Le Paradis : ensemble délimité par la route de Pontoise (rue Delaisse) et la rue de la Ferme du Paradis

78401_ECU_001

PRINCIPALES CARACTERISTIQUES	
Morphologie & Implantation des constructions	Rapport à la rue et aux limites : <i>les constructions respectent une continuité le long des voies, en bande. Elles respectent aussi une implantation régulière au sein d'un ensemble de constructions à savoir soit sur les deux limites séparatives, soit sur une seule ou aucune limite séparative</i>
	Gabarit : <i>R+C et R+1+C avec chiens assis et garage intégré</i>
Qualité urbaine & architecturale	Traitement de la façade
	Traitement de la toiture
	Traitement des espaces libres : <i>espaces verts à l'avant et à l'arrière des constructions</i>
Qualité paysagère & écologique	Clôtures : <i>clôtures mixtes parfois très végétalisées</i>



OBJECTIF

L'objectif poursuivi est de valoriser cet espace végétalisé situé en limite de zones naturelles et d'en préserver la grande homogénéité des constructions ainsi que les haies.

Meulan-en-Yvelines

78401_ECU_001

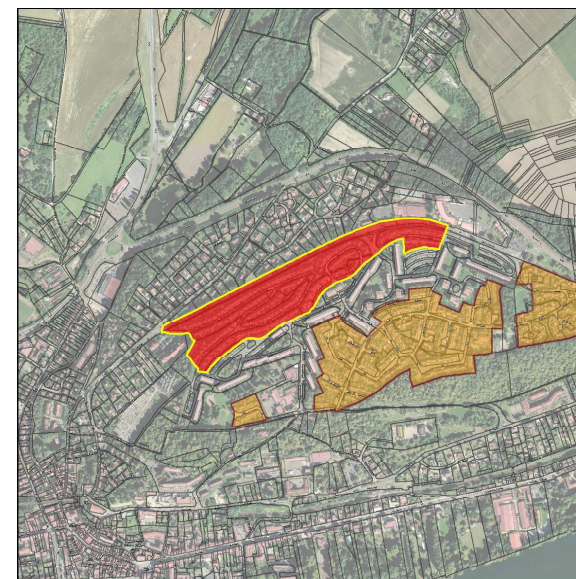

DISPOSITIONS PARTICULIERES	
Qualité urbaine & architecturale	Décors : <i>les chiens assis sont à préserver.</i>
Qualité paysagère & écologique	Clôtures : <i>les clôtures sont constituées de haies ou mixtes et doublées de haies.</i>

Meulan-en-Yvelines

Fiche de protection

Meulan Le Paradis : ensemble constitué des rues de part et d'autre de la rue Traversière

Ensemble Cohérent Urbain

78401_ECU_002 // 78401_ECU_004

PRINCIPALES CARACTERISTIQUES

Morphologie & Implantation des constructions	Rapport à la rue et aux limites : <i>les constructions respectent une continuité le long des voies, en bande. Elles respectent aussi une implantation régulière souvent sur deux limites séparatives, parfois sur une seule limite. Le parcellaire est de manière générale de petite taille.</i>	
	Gabarit : R+C et R+1+C avec chiens assis et garage intégré	
Qualité urbaine & architecturale	Traitement de la façade	Composition : travées régulières Matériaux : crépi de teinte claire
	Traitement de la toiture	Forme : deux pans Matériaux : tuiles brunes
Qualité paysagère & écologique	Traitement des espaces libres : <i>espaces verts à l'avant et à l'arrière des constructions</i>	
	Clôtures : <i>clôtures mixtes ou uniquement végétalisées</i>	

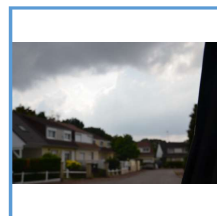

OBJECTIF

L'objectif poursuivi est de valoriser ces espaces végétalisés situés en limite d'une zone naturelle et d'en préserver la grande homogénéité des constructions ainsi que les haies.

Meulan-en-Yvelines

78401_ECU_002 // 78401_ECU_004

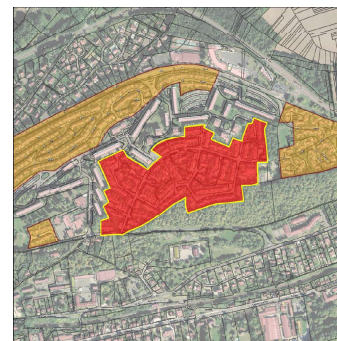

DISPOSITIONS PARTICULIERES

Qualité paysagère & écologique

Clôtures : *les espaces sur rue sont fermés par des clôtures mixtes constituées de grilles, de lisses, ou des haies ; les murs pleins ne sont autorisés que si leur hauteur est basse et s'ils ne constituent pas une rupture par rapport au paysage environnant.*

Meulan-en-Yvelines

Fiche de protection

Meulan Le Paradis : ensemble irrigué par les rues Auguste Renoir, Jean-Baptiste Corot, Claude Monet et Edgar Degas

Ensemble Cohérent Urbain

78401_ECU_003

PRINCIPALES CARACTERISTIQUES

Morphologie & Implantation des constructions	Rapport à la rue et aux limites : <i>les constructions respectent une continuité le long des voies, en bande. Elles respectent aussi une implantation régulière au sein d'un ensemble de constructions à savoir soit sur les deux limites séparatives, soit sur une seule ou aucune limite séparative.</i>	
	Gabarit : R+C avec balcon dans les combles en pignon	
Qualité urbaine & architecturale	Traitement de la façade	Composition : travées régulières Matériaux : crépi de teinte claire
	Traitement de la toiture	Forme : deux pans Matériaux : tuiles brunes
Qualité paysagère & écologique	Traitement des espaces libres : <i>espaces verts à l'avant et à l'arrière des constructions</i>	
	Clôtures : <i>clôtures constituées essentiellement de végétaux</i>	

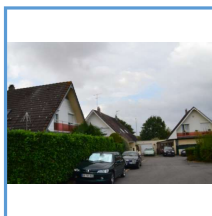

OBJECTIF

L'objectif poursuivi est de valoriser cet espace végétalisé situé en périphérie d'une zone naturelle et agricole et d'en préserver la grande homogénéité des constructions ainsi que les haies bocagères.

Meulan-en-Yvelines

78401_ECU_003

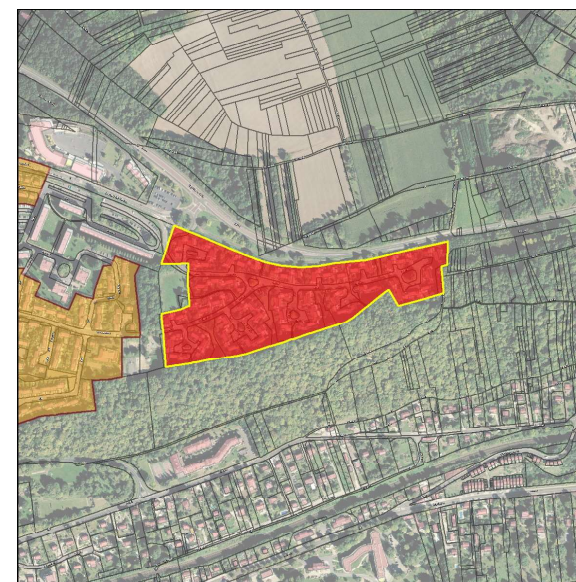

DISPOSITIONS PARTICULIERES

Qualité urbaine & architecturale	<i>Les balcons situés dans les combles sont conservés.</i>
Qualité paysagère & écologique	<i>Clôtures : les espaces sur rue sont fermés uniquement par des haies ou des lisses basses et doublées de haies.</i>

FICHES DE PROTECTION PATRIMONIALE

MEZIERES-SUR-SEINE

SOMMAIRE DETAILLE

Edifice, Patrimoine Urbain et Rural (EPUR)

EDIFICE

ADRESSE	N° RUE	PAGE	IDENTIFIANT
CHAUFFOUR (RUE DE)	11	2315	78402_PAT_011
GARE (AVENUE DE LA)	20	2316	78402_PAT_016
LIGNEUX (RUE DES)	9	2317	78402_PAT_005
LIGNEUX (RUE DES)	20	2318	78402_PAT_009
LIGNEUX (RUE DES)	26	2319	78402_PAT_008
NATIONALE (ROUTE)	8	2320	78402_PAT_014
NATIONALE (ROUTE)	10	2321	78402_PAT_013
NATIONALE (ROUTE)	12	2322	78402_PAT_012
NATIONALE (RUE)	116	2323	78402_PAT_048
NATIONALE (ROUTE)	118	2324	78402_PAT_049
PRIMEVERES (RUE DES)	6	2325	78402_PAT_007
SOURCES (CHEMIN DES)	13	2326	78402_PAT_002
VILLENEUVE (RUE DE LA)	2	2327	78402_PAT_106
VILLENEUVE (RUE DE LA)	27	2328	78402_PAT_076
VILLENEUVE (RUE DE LA)	29	2329	78402_PAT_075

PATRIMOINE URBAIN ET RURAL

ADRESSE	N° RUE	PAGE	IDENTIFIANT
FURET (RUE DU)		2330	78402_PAT_070
SAINT-NICOLAS (CHEMIN)		2331	78402_PAT_004
SOURCES (CHEMIN DES)		2332	78402_PAT_003
VILLENEUVE (RUE DE LA)		2333	78402_PAT_001

Ensembles bâtis (EB)

ADRESSE	N° RUE	PAGE	IDENTIFIANT
VILLENEUVE (RUE DE LA)	15	2335	78402_PAT_107

Mézières-sur-Seine

Edifice patrimoine urbain et rural
 78402_PAT_011

Nom : Maison de bourg

Typologie : Maison de bourg
 11 RUE DE CHAUFFOUR

Etat : Bon et authentique **PROTECTION :**
Remarquable



Genèse	Non renseigné
--------	---------------

Période de construction	Non renseigné	Intérêt	Historique : OUI Architectural : Paysager :
-------------------------	---------------	---------	---

PRINCIPALES CARACTERISTIQUES

Morphologie & Implantation des constructions	Rapport à la rue : Aligné	
	Rapport aux limites : Sur les deux limites au moins (2 côtés ou plus)	
	Autres éléments à préserver : Non renseigné	
	Gabarit : R+2+C	
Qualité urbaine & architecturale	Traitement de la façade	Composition : Travées régulières Matériaux : Moellon calcaire
	Traitement de la toiture	Forme : 2 pans Matériaux : Tuile plate
	Dispositions particulières	Balcons garde corps en bois, corniche, volets persiennes, linteaux, lucarnes et cheminée
Qualité paysagère & écologique	Espace libre : Présence	
	Espace paysager : Non renseigné	

Mézières-sur-Seine

Edifice patrimoine urbain et rural
 78402_PAT_016

Nom : Villa

Typologie : Villa
 20 AVENUE DE LA GARE

Etat : Bon et authentique **PROTECTION :**
Remarquable

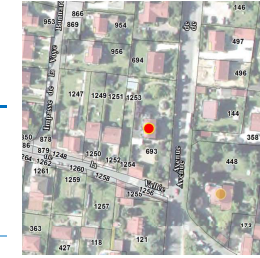

Genèse	Non renseigné
--------	---------------

Période de construction	Non renseigné	Intérêt	Historique : OUI Architectural : OUI Paysager : OUI
-------------------------	---------------	---------	---

PRINCIPALES CARACTERISTIQUES

Morphologie & Implantation des constructions	Rapport à la rue : En recul	
	Rapport aux limites : Sur aucune limite	
	Autres éléments à préserver : Non renseigné	
	Gabarit : R+1+C	
Qualité urbaine & architecturale	Traitement de la façade	Composition : Travées régulières Matériaux : Composée
	Traitement de la toiture	Forme : Complexe Matériaux : Ardoise
	Dispositions particulières	chainage d'angle, épi de faîtage, encadrement
Qualité paysagère & écologique	Espace libre : Présence	
	Espace paysager : Jardin intéressant Arbre remarquable	

Mézières-sur-Seine

Edifice patrimoine urbain et rural

78402_PAT_005

Nom : Villa

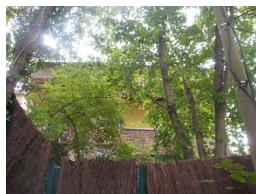
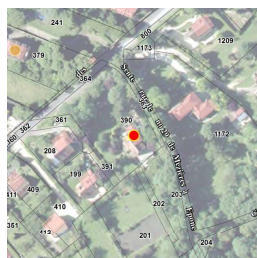

Typologie : Villa

9 RUE DES LIGNEUX

Etat : Bon et transformé

PROTECTION :
Remarquable

Genèse	Non renseigné
--------	---------------

Période de construction	Non renseigné	Intérêt	Historique : Architectural : OUI Paysager : OUI
-------------------------	---------------	---------	---

PRINCIPALES CARACTERISTIQUES

Morphologie & Implantation des constructions	Rapport à la rue : En recul	
	Rapport aux limites : Sur aucune limite	
	Autres éléments à préserver : Non renseigné	
	Gabarit : R+2	
Qualité urbaine & architecturale	Traitement de la façade	Composition : Travées régulières Matériaux : Enduit
	Traitement de la toiture	Forme : Mansardée Matériaux : Ardoise
	Dispositions particulières	Non renseigné
Qualité paysagère & écologique	Espace libre : Présence	
	Espace paysager : Jardin intéressant	

Mézières-sur-Seine

Edifice patrimoine urbain et rural

78402_PAT_009

Nom : Villa

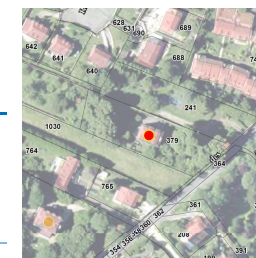

Typologie : Villa

20 RUE DES LIGNEUX

Etat : Bon et transformé

PROTECTION :
Remarquable

Genèse	Non renseigné
--------	---------------

Période de construction	Non renseigné	Intérêt	Historique : Architectural : OUI Paysager :
-------------------------	---------------	---------	---

PRINCIPALES CARACTERISTIQUES

Morphologie & Implantation des constructions	Rapport à la rue : En recul	
	Rapport aux limites : Sur aucune limite	
	Autres éléments à préserver : Non renseigné	
	Gabarit : R+1+C	
Qualité urbaine & architecturale	Traitement de la façade	Composition : Travées régulières Matériaux : Enduit
	Traitement de la toiture	Forme : 4 pans Matériaux : Tuile mécanique
	Dispositions particulières	Non renseigné
Qualité paysagère & écologique	Espace libre : Présence	
	Espace paysager : Non renseigné	

Mézières-sur-Seine

Edifice patrimoine urbain et rural

78402_PAT_008

Nom : Villa

Typologie : Villa

26 RUE DES LIGNEUX

Etat : Bon et authentique

PROTECTION :
Remarquable



Genèse	Non renseigné
--------	---------------

Période de construction	Non renseigné	Intérêt	Historique : Architectural : OUI Paysager : OUI
-------------------------	---------------	---------	---

PRINCIPALES CARACTERISTIQUES

Morphologie & Implantation des constructions	Rapport à la rue : En recul	
	Rapport aux limites : Sur aucune limite	
	Autres éléments à préserver : Non renseigné	
	Gabarit : R+1+C	
Qualité urbaine & architecturale	Traitement de la façade	Composition : Travées régulières Matériaux : Composée
	Traitement de la toiture	Forme : Mansardée Matériaux : Ardoise
	Dispositions particulières	Volets bois, linteaux
Qualité paysagère & écologique	Espace libre : Présence	
	Espace paysager : Jardin intéressant	

Mézières-sur-Seine

Edifice patrimoine urbain et rural

78402_PAT_014

Nom : Maison de notable

Typologie : Maison de notable

8 ROUTE NATIONALE

Etat : Bon et transformé

PROTECTION :
Remarquable

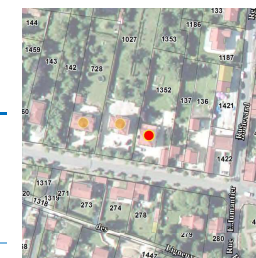

Genèse	Non renseigné
--------	---------------

Période de construction	Non renseigné	Intérêt	Historique : Architectural : OUI Paysager :
-------------------------	---------------	---------	---

PRINCIPALES CARACTERISTIQUES

Morphologie & Implantation des constructions	Rapport à la rue : En recul	
	Rapport aux limites : Sur aucune limite	
	Autres éléments à préserver : Non renseigné	
	Gabarit : R+1+C	
Qualité urbaine & architecturale	Traitement de la façade	Composition : Travées régulières Matériaux : Enduit
	Traitement de la toiture	Forme : 4 pans Matériaux : Tuile mécanique
	Dispositions particulières	épis de faîtage, cheminées, clôture
Qualité paysagère & écologique	Espace libre : Présence	
	Espace paysager : Non renseigné Alignement d'arbres	

Mézières-sur-Seine

Edifice patrimoine urbain et rural

78402_PAT_013

Nom : Villa

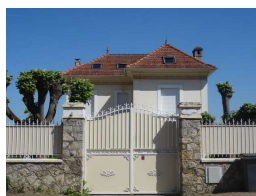
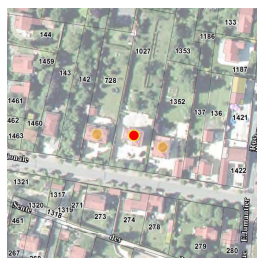

Typologie : Villa

10 ROUTE NATIONALE

Etat : Bon et transformé

PROTECTION :
Remarquable

Genèse	Non renseigné
--------	---------------

Période de construction	Non renseigné	Intérêt	Historique : Architectural : OUI Paysager :
-------------------------	---------------	---------	---

PRINCIPALES CARACTERISTIQUES

Morphologie & Implantation des constructions	Rapport à la rue : En recul	
	Rapport aux limites : Sur aucune limite	
	Autres éléments à préserver : Non renseigné	
	Gabarit : R+1+C	
Qualité urbaine & architecturale	Traitement de la façade	Composition : Travées régulières Matériaux : Enduit
	Traitement de la toiture	Forme : 4 pans Matériaux : Tuile mécanique
	Dispositions particulières	<i>corniche, balcons, clôture</i>
Qualité paysagère & écologique	Espace libre : Présence	
	Espace paysager : Non renseigné	
	<i>Alignement d'arbres</i>	

Mézières-sur-Seine

Edifice patrimoine urbain et rural

78402_PAT_012

Nom : Villa

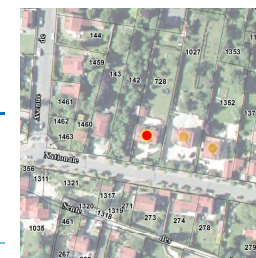

Typologie : Villa

12 ROUTE NATIONALE

Etat : Bon et authentique

PROTECTION :
Remarquable

Genèse	Non renseigné
--------	---------------

Période de construction	Non renseigné	Intérêt	Historique : Architectural : OUI Paysager :
-------------------------	---------------	---------	---

PRINCIPALES CARACTERISTIQUES

Morphologie & Implantation des constructions	Rapport à la rue : En recul	
	Rapport aux limites : Sur une limite (1 côté)	
	Autres éléments à préserver : Non renseigné	
	Gabarit : R+C	
Qualité urbaine & architecturale	Traitement de la façade	Composition : Travées irrégulières Matériaux : Pierre meulière
	Traitement de la toiture	Forme : 2 pans Matériaux : Tuile plate
	Dispositions particulières	<i>clôture, couverture perron en tuiles, éléments de modénatures, linteaux</i>
Qualité paysagère & écologique	Espace libre : Présence	
	Espace paysager : Non renseigné	

Mézières-sur-Seine

Edifice patrimoine urbain et rural

78402_PAT_048

Nom : Maison de notable

Typologie : Maison de notable

116 RUE NATIONALE

Etat : Bon et transformé

PROTECTION :
Remarquable

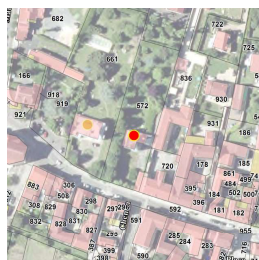

Genèse	Non renseigné
---------------	---------------

Période de construction	<i>Non renseigné</i>	Intérêt	Historique : Architectural : OUI Paysager : OUI
--------------------------------	----------------------	----------------	---

PRINCIPALES CARACTERISTIQUES

Morphologie & Implantation des constructions	Rapport à la rue : En recul	
	Rapport aux limites : Sur aucune limite	
	Autres éléments à préserver : Non renseigné	
	Gabarit : R+1+C	
Qualité urbaine & architecturale	Traitement de la façade	Composition : Travées régulières Matériaux : Enduit
	Traitement de la toiture	Forme : 4 pans Matériaux : Ardoise
	Dispositions particulières	<i>clôture, lucarne</i>
Qualité paysagère & écologique	Espace libre : Présence	
	Espace paysager : Jardin intéressant	

Mézières-sur-Seine

Edifice patrimoine urbain et rural

78402_PAT_049

Nom : Maison de notable

Typologie : Maison de notable

118 ROUTE NATIONALE

Etat : Bon et authentique

PROTECTION :
Remarquable

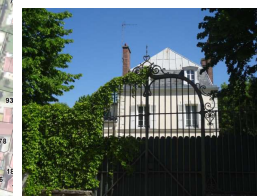
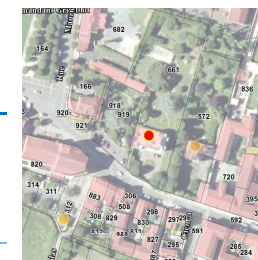

Genèse	Non renseigné
---------------	---------------

Période de construction	<i>Non renseigné</i>	Intérêt	Historique : Architectural : OUI Paysager : OUI
--------------------------------	----------------------	----------------	---

PRINCIPALES CARACTERISTIQUES

Morphologie & Implantation des constructions	Rapport à la rue : En recul	
	Rapport aux limites : Sur une limite (1 côté)	
	Autres éléments à préserver : Non renseigné	
	Gabarit : R+1+C	
Qualité urbaine & architecturale	Traitement de la façade	Composition : Travées régulières Matériaux : Enduit
	Traitement de la toiture	Forme : Complexe Matériaux : Ardoise
	Dispositions particulières	<i>portail en ferronnerie</i>
Qualité paysagère & écologique	Espace libre : Présence	
	Espace paysager : Jardin intéressant	

Mézières-sur-Seine

Edifice patrimoine urbain et rural

78402_PAT_007

Nom : Maison de notable

Typologie : Maison de notable

6 RUE DES PRIMEVERES

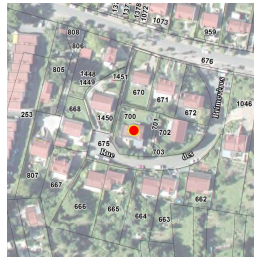

Etat : Bon et transformé

PROTECTION :
Remarquable

Genèse	Non renseigné
--------	---------------

Période de construction	<i>Non renseigné</i>	Intérêt	Historique : Architectural : OUI Paysager :
-------------------------	----------------------	---------	---

PRINCIPALES CARACTERISTIQUES

Morphologie & Implantation des constructions	Rapport à la rue : En recul	
	Rapport aux limites : Sur aucune limite	
	Autres éléments à préserver : Non renseigné	
	Gabarit : R+1+C	
Qualité urbaine & architecturale	Traitement de la façade	Composition : Travées régulières Matériaux : Composée
	Traitement de la toiture	Forme : 2 pans Matériaux : Ardoise
	Dispositions particulières	<i>Croupe, décor sous toiture, modénature autour des baies, bandeau en brique</i>
Qualité paysagère & écologique	Espace libre : Présence	
	Espace paysager : Non renseigné	

Mézières-sur-Seine

Edifice patrimoine urbain et rural

78402_PAT_002

Nom : Maison de bourg

Typologie : Maison de bourg

13 CHEMIN DES SOURCES

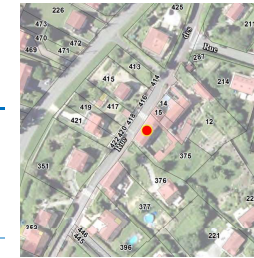

Etat : Bon et transformé

PROTECTION :
Remarquable

Genèse	Non renseigné
--------	---------------

Période de construction	<i>Non renseigné</i>	Intérêt	Historique : OUI Architectural : Paysager :
-------------------------	----------------------	---------	---

PRINCIPALES CARACTERISTIQUES

Morphologie & Implantation des constructions	Rapport à la rue : Aligné	
	Rapport aux limites : Sur une limite (1 côté)	
	Autres éléments à préserver : Non renseigné	
	Gabarit : R+1+C	
Qualité urbaine & architecturale	Traitement de la façade	Composition : Travées régulières Matériaux : Enduit
	Traitement de la toiture	Forme : 2 pans Matériaux : Tuile mécanique
	Dispositions particulières	<i>Volets bleus, encadrement de baies, portail plein en bois</i>
Qualité paysagère & écologique	Espace libre : Présence	
	Espace paysager : Non renseigné	

Mézières-sur-Seine

Edifice patrimoine urbain et rural

78402_PAT_106

Nom : Maison de bourg

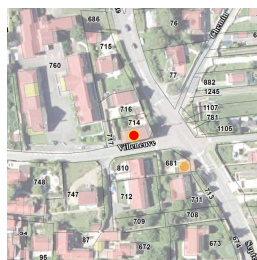

Typologie : Maison de bourg

2 RUE DE LA VILLENEUVE

Etat : Bon et transformé

PROTECTION :
Remarquable

Genèse	Non renseigné
--------	---------------

Période de construction	Non renseigné	Intérêt	Historique : OUI Architectural : Paysager :
-------------------------	---------------	---------	---

PRINCIPALES CARACTERISTIQUES

Morphologie & Implantation des constructions	Rapport à la rue : Aligné	
	Rapport aux limites : Sur aucune limite	
Qualité urbaine & architecturale	Autres éléments à préserver : Non renseigné	
	Gabarit : R+1+C	
	Traitement de la façade	Composition : Travées régulières Matériaux : Enduit
Dispositions particulières	Traitement de la toiture	Forme : 2 pans Matériaux : Tuile plate
	<i>porche, volets bois</i>	
Qualité paysagère & écologique	Espace libre : Présence	
	Espace paysager : Non renseigné	

Mézières-sur-Seine

Edifice patrimoine urbain et rural

78402_PAT_076

Nom : Maison de bourg



Typologie : Maison de bourg

27 RUE DE LA VILLENEUVE

Etat : Moyen

PROTECTION :
Remarquable

Genèse	Non renseigné
--------	---------------

Période de construction	Non renseigné	Intérêt	Historique : OUI Architectural : Paysager :
-------------------------	---------------	---------	---

PRINCIPALES CARACTERISTIQUES

Morphologie & Implantation des constructions	Rapport à la rue : Aligné	
	Rapport aux limites : Sur les deux limites au moins (2 côtés ou plus)	
Qualité urbaine & architecturale	Autres éléments à préserver : Non renseigné	
	Gabarit : R+1	
	Traitement de la façade	Composition : Travées irrégulières Matériaux : Composée
Dispositions particulières	Traitement de la toiture	Forme : 2 pans Matériaux : Tuile mécanique
	<i>porche</i>	
Qualité paysagère & écologique	Espace libre : Présence	
	Espace paysager : Non renseigné	

Mézières-sur-Seine

Edifice patrimoine urbain et rural

78402_PAT_075

Nom : Maison de bourg

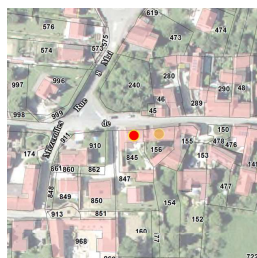

Typologie : Maison de bourg

29 RUE DE LA VILLENEUVE

Etat : Bon et transformé

PROTECTION :
 Remarquable

Genèse	Non renseigné
--------	---------------

Période de construction	Non renseigné	Intérêt	Historique : OUI Architectural : Paysager :
-------------------------	---------------	---------	---

PRINCIPALES CARACTERISTIQUES

Morphologie & Implantation des constructions	Rapport à la rue : Aligné	
	Rapport aux limites : Sur les deux limites au moins (2 côtés ou plus)	
	Autres éléments à préserver : Autre	
	Gabarit : R+1	
Qualité urbaine & architecturale	Traitement de la façade	Composition : Travées régulières Matériaux : Moellon calcaire
	Traitement de la toiture	Forme : 2 pans Matériaux : Tuile mécanique
	Dispositions particulières	corniche, porche, volet bois, porte porche en bois, garde-corps ferronnerie, soubassement
Qualité paysagère & écologique	Espace libre : Présence	
	Espace paysager : Non renseigné	

Mézières-sur-Seine

Edifice patrimoine urbain et rural

78402_PAT_070

Nom : Lavoir de la Fontaine Lubin

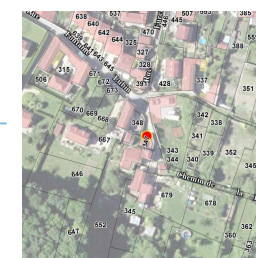

Typologie : Patrimoine urbain et rural

RUE DU FURET

Etat : Bon et transformé

PROTECTION :
 Remarquable

Genèse	Les lavoirs sont des dispositifs urbains et ruraux très présents sur le territoire. Ils participent au contexte constructif du XIXème siècle lié à la gestion de l'écoulement des eaux de pluie et de ruissellement.
--------	--

Période de construction	Non renseigné	Intérêt	Historique : OUI Architectural : Paysager :
-------------------------	---------------	---------	---

Dispositions particulières	Non renseigné
----------------------------	---------------

Mézières-sur-Seine

Edifice patrimoine urbain et rural

78402_PAT_004

Nom : Lavoir Saint Nicolas

Typologie : *Patrimoine urbain et rural*

CHEMIN SAINT-NICOLAS

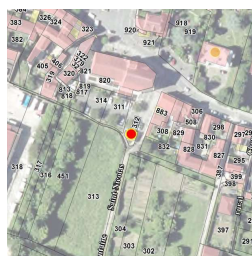

Etat : Bon et transformé

PROTECTION :
Remarquable

Genèse	Les lavoirs sont des dispositifs urbains et ruraux très présents sur le territoire. Ils participent au contexte constructif du XIXème siècle lié à la gestion de l'écoulement des eaux de pluie et de ruissellement.
---------------	--

Période de construction	<i>Non renseigné</i>	Intérêt	Historique : OUI Architectural : Paysager :
--------------------------------	----------------------	----------------	---

Dispositions particulières	<i>Non renseigné</i>
----------------------------	----------------------

Mézières-sur-Seine

Edifice patrimoine urbain et rural

78402_PAT_003

Nom : Lavoir de la Bonne Fontaine

Typologie : *Patrimoine urbain et rural*

CHEMIN DES SOURCES

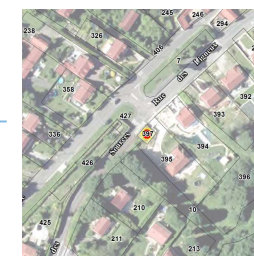

Etat : Bon et transformé

PROTECTION :
Remarquable

Genèse	Les lavoirs sont des dispositifs urbains et ruraux très présents sur le territoire. Ils participent au contexte constructif du XIXème siècle lié à la gestion de l'écoulement des eaux de pluie et de ruissellement.
---------------	--

Période de construction	<i>Non renseigné</i>	Intérêt	Historique : OUI Architectural : Paysager :
--------------------------------	----------------------	----------------	---

Dispositions particulières	<i>Non renseigné</i>
----------------------------	----------------------

Mézières-sur-Seine

Edifice patrimoine urbain et rural

78402_PAT_001

Nom : Lavoir de la Villeneuve

Typologie : *Patrimoine urbain et rural*

RUE DE LA VILLENEUVE

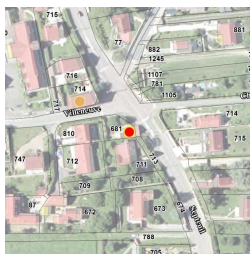

Etat : Bon et transformé **PROTECTION :**
Remarquable

Genèse	Les lavoirs sont des dispositifs urbains et ruraux très présents sur le territoire. Ils participent au contexte constructif du XIXème siècle lié à la gestion de l'écoulement des eaux de pluie et de ruissellement.
---------------	--

Période de construction	<i>Non renseigné</i>	Intérêt	Historique : OUI Architectural : Paysager :
--------------------------------	----------------------	----------------	---

Dispositions particulières	<i>Non renseigné</i>
----------------------------	----------------------

Mézières-sur-Seine

Ensemble bâti

78402_PAT_107

Nom : Corps de ferme

Typologie : Corps de ferme

15 RUE DE LA VILLENEUVE

Etat : Bon et transformé

PROTECTION :
Remarquable



Genèse	Non renseigné
---------------	---------------

Période de construction	<i>Non renseigné</i>	Intérêt	Historique : OUI Architectural : Paysager :
--------------------------------	----------------------	----------------	---

PRINCIPALES CARACTERISTIQUES

Morphologie & Implantation des constructions	Rapport à la rue : Non concerné	
	Rapport aux limites : Non concerné	
Qualité urbaine & architecturale	Autres éléments à préserver : Non renseigné	
	Gabarit : R+1	
	Traitement de la façade	Composition : Travées régulières Matériaux : Enduit
	Traitement de la toiture	Forme : 2 pans Matériaux : Tuile mécanique
	Dispositions particulières	<i>Non renseigné</i>
Qualité paysagère & écologique	Espace libre : Non renseigné	
	Espace paysager : Non renseigné	

FICHES DE PROTECTION PATRIMONIALE

MEZY-SUR-SEINE

SOMMAIRE DETAILLE

Edifice, Patrimoine Urbain et Rural (EPUR)

EDIFICE

ADRESSE	N° RUE	PAGE	IDENTIFIANT
ALFRED LASSON (RUE)	6	2341	78403_PAT_018
ALFRED LASSON (RUE)	16	2342	78403_PAT_023
ALFRED LASSON (RUE)	21	2343	78403_PAT_037
ALFRED LASSON (RUE)	21	2344	78403_PAT_019
ALFRED LASSON (RUE)	27	2345	78403_PAT_016
ALFRED LASSON (RUE)	29	2346	78403_PAT_001
ALFRED LASSON (RUE)	45	2347	78403_PAT_030
ALFRED LASSON (RUE)	64	2348	78403_PAT_047
AUBIERS (RUE DES)	2	2349	78403_PAT_041
AUBIERS (RUE DES)	5	2350	78403_PAT_040
BERTHE MORISOT (RUE)	17	2351	78403_PAT_002
CHAUD SOLEIL (RUE DU)	7	2352	78403_PAT_035
CHEVET-RU (RUE)	5	2353	78403_PAT_043
CHEVET-RU (RUE)	7	2354	78403_PAT_036
CHEVET-RU (RUE)	9	2355	78403_PAT_046
CHEVET-RU (RUE)	11	2356	78403_PAT_039
CHEVET-RU (RUE)	17	2357	78403_PAT_014
CROIX (RUE DE LA)	11	2358	78403_PAT_020
ERAMBERT (RUE)	2	2359	78403_PAT_005
ERAMBERT (RUE)	27	2360	78403_PAT_003
ERAMBERT (RUE)	39	2361	78403_PAT_034
ERAMBERT (RUE)	54	2362	78403_PAT_031
MEULAN (RUE DE)	19	2363	78403_PAT_017
MEULAN (RUE DE)	21	2364	78403_PAT_004
MEULAN (RUE DE)	40	2365	78403_PAT_033
PAUL BARGETON (PLACE)		2366	78403_PAT_045
PAUL BARGETON (PLACE)		2367	78403_PAT_015
PAUL BARGETON (PLACE)		2368	78403_PAT_008
PORT (RUE DU)	3	2369	78403_PAT_044

PATRIMOINE URBAIN ET RURAL

ADRESSE	N° RUE	PAGE	IDENTIFIANT
APREMONT (ROUTE D')	2	2370	78403_PAT_021
MARAIS (SENTE DES)		2371	78403_PAT_022
MEULAN (RUE DE)		2372	78403_PAT_024

Ensembles bâtis (EB)

ADRESSE	N° RUE	PAGE	IDENTIFIANT
ALFRED LASSON (RUE)	31	2373	78403_PAT_026
ALFRED LASSON (RUE)	47	2374	78403_PAT_027
ALFRED LASSON (RUE)	52	2375	78403_PAT_032
CROIX (RUE DE LA)	6	2376	78403_PAT_028
FELIX FAURE (AVENUE)	4	2377	78403_PAT_029
OINVILLE (CHEMIN DE)		2378	78403_PAT_025

Mézy-sur-Seine

Edifice patrimoine urbain et rural

78403_PAT_018

Nom : Maison d'influence urbaine



Typologie : Maison de notable

6 RUE ALFRED LASSON

Etat : Bon et authentique

PROTECTION :
Remarquable

Genèse	Non renseigné
---------------	---------------

Période de construction	<i>Non renseigné</i>	Intérêt	Historique : OUI Architectural : Paysager :
--------------------------------	----------------------	----------------	---

PRINCIPALES CARACTERISTIQUES

Morphologie & Implantation des constructions	Rapport à la rue : En recul	
	Rapport aux limites : Sur les deux limites au moins (2 côtés ou plus)	
	Autres éléments à préserver : Non renseigné	
Gabarit : R+1+C		
Qualité urbaine & architecturale	Traitement de la façade	Composition : Travées régulières Matériaux : Moellon calcaire
	Traitement de la toiture	Forme : 2 pans Matériaux : Tuile mécanique
	Dispositions particulières	<i>encadrement des ouvertures et chaînes d'angle en brique</i>
Qualité paysagère & écologique	Espace libre : Présence	
	Espace paysager : Non renseigné	

Mézy-sur-Seine

Edifice patrimoine urbain et rural

78403_PAT_023

Nom : Ecole - ancienne mairie



Typologie : Maison de notable

16 RUE ALFRED LASSON

Etat : Bon et transformé

PROTECTION :
Remarquable

Genèse	Non renseigné
---------------	---------------

Période de construction	<i>Non renseigné</i>	Intérêt	Historique : OUI Architectural : OUI Paysager :
--------------------------------	----------------------	----------------	---

PRINCIPALES CARACTERISTIQUES

Morphologie & Implantation des constructions	Rapport à la rue : En recul	
	Rapport aux limites : Sur aucune limite	
	Autres éléments à préserver : Non renseigné	
Gabarit : R+1		
Qualité urbaine & architecturale	Traitement de la façade	Composition : Travées régulières Matériaux : Pierre de taille
	Traitement de la toiture	Forme : 4 pans Matériaux : Tuile mécanique
	Dispositions particulières	<i>volets, ouvertures, bandeaux</i>
Qualité paysagère & écologique	Espace libre : Présence	
	Espace paysager : Non renseigné	

Mézy-sur-Seine

Edifice patrimoine urbain et rural

78403_PAT_037

Nom : Maison de bourg

Typologie : Maison de bourg

21 RUE ALFRED LASSON

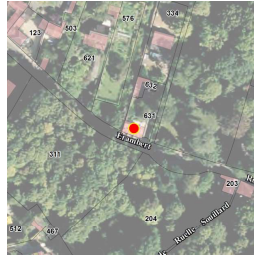

Etat : Bon et transformé

PROTECTION :
Remarquable

Genèse	Non renseigné
---------------	---------------

Période de construction	<i>Non renseigné</i>	Intérêt	Historique : OUI Architectural : Paysager :
--------------------------------	----------------------	----------------	---

PRINCIPALES CARACTERISTIQUES

Morphologie & Implantation des constructions	Rapport à la rue : Aligné	
	Rapport aux limites : Sur une limite (1 côté)	
	Autres éléments à préserver : Non renseigné	
Gabarit : R+1+C		
Qualité urbaine & architecturale	Traitement de la façade	Composition : Travées régulières Matériaux : Enduit
	Traitement de la toiture	Forme : 4 pans Matériaux : Tuile plate
	Dispositions particulières	<i>Non renseigné</i>
Qualité paysagère & écologique	Espace libre : Présence	
	Espace paysager : Non renseigné	

Mézy-sur-Seine

Edifice patrimoine urbain et rural

78403_PAT_019

Nom : Maison de notable

Typologie : Maison de notable

21 RUE ALFRED LASSON



Etat : Bon et transformé

PROTECTION :
Remarquable

Genèse	Non renseigné
---------------	---------------

Période de construction	<i>Non renseigné</i>	Intérêt	Historique : OUI Architectural : OUI Paysager : OUI
--------------------------------	----------------------	----------------	---

PRINCIPALES CARACTERISTIQUES

Morphologie & Implantation des constructions	Rapport à la rue : Aligné	
	Rapport aux limites : Sur aucune limite	
	Autres éléments à préserver : Non renseigné	
Gabarit : R+1+C		
Qualité urbaine & architecturale	Traitement de la façade	Composition : Travées régulières Matériaux : Enduit
	Traitement de la toiture	Forme : 4 pans Matériaux : Tuile mécanique
	Dispositions particulières	<i>corniche, bandeau</i>
Qualité paysagère & écologique	Espace libre : Présence	
	Espace paysager : Jardin intéressant	

Mézy-sur-Seine

Edifice patrimoine urbain et rural

78403_PAT_016

Nom : Maison de bourg

Typologie : Maison de bourg

27 RUE ALFRED LASSON

Etat : Bon et transformé

PROTECTION :
Remarquable

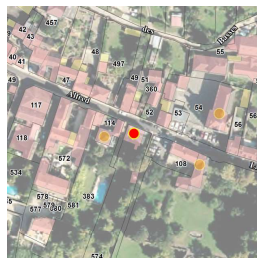

Genèse	restauration en cours (2017)
---------------	------------------------------

Période de construction	<i>Non renseigné</i>	Intérêt	Historique : OUI Architectural : Paysager :
--------------------------------	----------------------	----------------	---

PRINCIPALES CARACTERISTIQUES

Morphologie & Implantation des constructions	Rapport à la rue : Aligné	
	Rapport aux limites : Sur une limite (1 côté)	
	Autres éléments à préserver : Non renseigné	
	Gabarit : R+1+C	
Qualité urbaine & architecturale	Traitement de la façade	Composition : Travées régulières Matériaux : Enduit
	Traitement de la toiture	Forme : 2 pans Matériaux : Non visible
	Dispositions particulières	<i>bandeau, corniche, soubassement et pignon simulant la pierre de taille, entablement au-dessus des ouvertures du RDC</i>
Qualité paysagère & écologique	Espace libre : Présence	
	Espace paysager : Non renseigné	

Mézy-sur-Seine

Edifice patrimoine urbain et rural

78403_PAT_001

Nom : Maison Berthe Morisot

Typologie : Maison de bourg

29 RUE ALFRED LASSON

Etat : Bon et transformé

PROTECTION :
Remarquable



Genèse	XIXème siècle : Berthe Morisot (1841-1895), peintre impressionniste vécut dans cette maison. Deux ailes en retour avec toiture en tuiles plates, à 2 pentes à gauche, à 3 pentes à droite. Grille sur mur bahut
---------------	---

Période de construction	<i>XIXème siècle</i>	Intérêt	Historique : OUI Architectural : Paysager : OUI
--------------------------------	----------------------	----------------	---

PRINCIPALES CARACTERISTIQUES

Morphologie & Implantation des constructions	Rapport à la rue : En recul	
	Rapport aux limites : Sur aucune limite	
	Autres éléments à préserver : Non renseigné	
	Gabarit : R+2+C	
Qualité urbaine & architecturale	Traitement de la façade	Composition : Travées régulières Matériaux : Enduit
	Traitement de la toiture	Forme : Mansardée Matériaux : Ardoise
	Dispositions particulières	<i>encadrement des ouvertures, bandeaux, corniche</i>
Qualité paysagère & écologique	Espace libre : Présence	
	Espace paysager : Non renseigné	

Mézy-sur-Seine

Edifice patrimoine urbain et rural
78403_PAT_030

Nom : Maison rurale

Typologie : Maison rurale
45 RUE ALFRED LASSON

Etat : Moyen

PROTECTION :
Remarquable

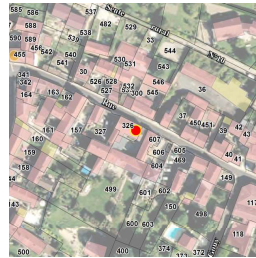

Genèse	Non renseigné
--------	---------------

Période de construction	Non renseigné	Intérêt	Historique : OUI Architectural : Paysager :
-------------------------	---------------	---------	---

PRINCIPALES CARACTERISTIQUES

Morphologie & Implantation des constructions	Rapport à la rue : Aligné	
	Rapport aux limites : Sur les deux limites au moins (2 côtés ou plus)	
	Autres éléments à préserver : Non renseigné	
	Gabarit : R+1	
Qualité urbaine & architecturale	Traitement de la façade	Composition : Travées irrégulières Matériaux : Composée
	Traitement de la toiture	Forme : 2 pans Matériaux : Non visible
	Dispositions particulières	maison avec porte charretière
Qualité paysagère & écologique	Espace libre : Présence	
	Espace paysager : Non renseigné	

Mézy-sur-Seine

Edifice patrimoine urbain et rural
78403_PAT_047

Nom : Maison Sainte Anne

Typologie : Maison rurale
64 RUE ALFRED LASSON

Etat : Bon et authentique

PROTECTION :
Remarquable

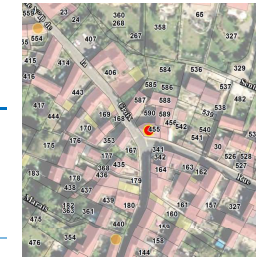

Genèse	Non renseigné
--------	---------------

Période de construction	Non renseigné	Intérêt	Historique : OUI Architectural : Paysager :
-------------------------	---------------	---------	---

PRINCIPALES CARACTERISTIQUES

Morphologie & Implantation des constructions	Rapport à la rue : Aligné	
	Rapport aux limites : Sur les deux limites au moins (2 côtés ou plus)	
	Autres éléments à préserver : Non renseigné	
	Gabarit : R+1+C	
Qualité urbaine & architecturale	Traitement de la façade	Composition : Travées régulières Matériaux : Moellon calcaire
	Traitement de la toiture	Forme : 2 pans Matériaux : Tuile plate
	Dispositions particulières	volets
Qualité paysagère & écologique	Espace libre : Présence	
	Espace paysager : Non renseigné	

Mézy-sur-Seine

Edifice patrimoine urbain et rural

78403_PAT_041

Nom : Maison rurale

Typologie : Maison rurale

2 RUE DES AUBIERS

Etat : Bon et transformé

PROTECTION :
 Remarquable



Genèse	Non renseigné
--------	---------------

Période de construction	Non renseigné	Intérêt	Historique : OUI Architectural : Paysager :
-------------------------	---------------	---------	---

PRINCIPALES CARACTERISTIQUES

Morphologie & Implantation des constructions	Rapport à la rue : Aligné	
	Rapport aux limites : Sur les deux limites au moins (2 côtés ou plus)	
	Autres éléments à préserver : Mur	
Gabarit : R+1+C		
Qualité urbaine & architecturale	Traitement de la façade	Composition : Travées régulières Matériaux : Moellon calcaire
	Traitement de la toiture	Forme : 2 pans Matériaux : Tuile plate
	Dispositions particulières	volets, balcons
Qualité paysagère & écologique	Espace libre : Présence	
	Espace paysager : Non renseigné	

Mézy-sur-Seine

Edifice patrimoine urbain et rural

78403_PAT_040

Nom : Maison rurale

Typologie : Maison rurale

5 RUE DES AUBIERS

Etat : Dégradé

PROTECTION :
 Remarquable

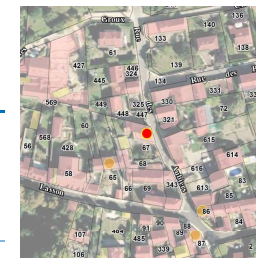

Genèse	Non renseigné
--------	---------------

Période de construction	Non renseigné	Intérêt	Historique : OUI Architectural : Paysager :
-------------------------	---------------	---------	---

PRINCIPALES CARACTERISTIQUES

Morphologie & Implantation des constructions	Rapport à la rue : Aligné	
	Rapport aux limites : Sur les deux limites au moins (2 côtés ou plus)	
	Autres éléments à préserver : Non renseigné	
Gabarit : R+1+C		
Qualité urbaine & architecturale	Traitement de la façade	Composition : Travées irrégulières Matériaux : Composée
	Traitement de la toiture	Forme : 2 pans Matériaux : Tuile plate
	Dispositions particulières	Non renseigné
Qualité paysagère & écologique	Espace libre : Présence	
	Espace paysager : Non renseigné	

Mézy-sur-Seine

Edifice patrimoine urbain et rural

78403_PAT_002

Nom : Foyer

Typologie : Maison de notable

17 RUE BERTHE MORISOT

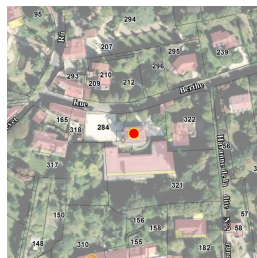

Etat : Bon et transformé

PROTECTION :
Remarquable

Genèse	Non renseigné
--------	---------------

Période de construction	XIX ^{ème} siècle	Intérêt	Historique : OUI Architectural : OUI Paysager :
-------------------------	---------------------------	---------	---

PRINCIPALES CARACTERISTIQUES

Morphologie & Implantation des constructions	Rapport à la rue : En recul	
	Rapport aux limites : Sur aucune limite	
	Autres éléments à préserver : Non renseigné	
	Gabarit : R+2	
Qualité urbaine & architecturale	Traitement de la façade	Composition : Travées régulières Matériaux : Enduit
	Traitement de la toiture	Forme : Mansardée Matériaux : Ardoise
	Dispositions particulières	<i>bandeau, corniche, pilastres, encadrement des ouvertures avec agrafe saillante</i>
Qualité paysagère & écologique	Espace libre : Présence	
	Espace paysager : Non renseigné	

Mézy-sur-Seine

Edifice patrimoine urbain et rural

78403_PAT_035

Nom : Maison de notable

Typologie : Maison de notable

7 RUE DU CHAUD SOLEIL



Etat : Bon et transformé

PROTECTION :
Remarquable

Genèse	Non renseigné
--------	---------------

Période de construction	Non renseigné	Intérêt	Historique : OUI Architectural : OUI Paysager : OUI
-------------------------	---------------	---------	---

PRINCIPALES CARACTERISTIQUES

Morphologie & Implantation des constructions	Rapport à la rue : En recul	
	Rapport aux limites : Sur une limite (1 côté)	
	Autres éléments à préserver : Non renseigné	
	Gabarit : R+2+C	
Qualité urbaine & architecturale	Traitement de la façade	Composition : Travées régulières Matériaux : Enduit
	Traitement de la toiture	Forme : 4 pans Matériaux : Tuile plate
	Dispositions particulières	<i>lucarnes, volets</i>
Qualité paysagère & écologique	Espace libre : Présence	
	Espace paysager : Jardin intéressant	

Mézy-sur-Seine

Edifice patrimoine urbain et rural

78403_PAT_043

Nom : Villa

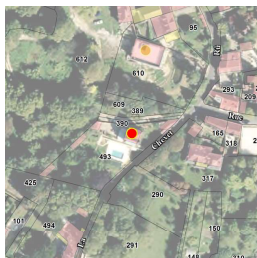

Typologie : Villa

5 RUE CHEVET-RU

Etat : Bon et authentique

PROTECTION :
 Remarquable

Genèse	Non renseigné
--------	---------------

Période de construction	Non renseigné	Intérêt	Historique : Architectural : OUI Paysager : OUI
-------------------------	---------------	---------	---

PRINCIPALES CARACTERISTIQUES

Morphologie & Implantation des constructions	Rapport à la rue : En recul	
	Rapport aux limites : Sur aucune limite	
	Autres éléments à préserver : Bâtiment secondaire	
	Gabarit : R+1+C	
Qualité urbaine & architecturale	Traitement de la façade	Composition : Travées régulières Matériaux : Pierre meulière
	Traitement de la toiture	Forme : Complexe Matériaux : Tuile mécanique
	Dispositions particulières	Non renseigné
Qualité paysagère & écologique	Espace libre : Présence	
	Espace paysager : Jardin intéressant	

Mézy-sur-Seine

Edifice patrimoine urbain et rural

78403_PAT_036

Nom : Maison de notable



Typologie : Maison de notable

7 RUE CHEVET-RU

Etat : Bon et transformé

PROTECTION :
 Remarquable

Genèse	Non renseigné
--------	---------------

Période de construction	Non renseigné	Intérêt	Historique : Architectural : OUI Paysager : OUI
-------------------------	---------------	---------	---

PRINCIPALES CARACTERISTIQUES

Morphologie & Implantation des constructions	Rapport à la rue : En recul	
	Rapport aux limites : Sur aucune limite	
	Autres éléments à préserver : Non renseigné	
	Gabarit : RDC	
Qualité urbaine & architecturale	Traitement de la façade	Composition : Travées régulières Matériaux : Enduit
	Traitement de la toiture	Forme : Terrasse Matériaux : Non visible
	Dispositions particulières	Non renseigné
Qualité paysagère & écologique	Espace libre : Présence	
	Espace paysager : Jardin intéressant	

Mézy-sur-Seine

Edifice patrimoine urbain et rural

78403_PAT_046

Nom : Maison rurale

Typologie : Maison rurale

9 RUE CHEVET-RU

Etat : Bon et authentique

PROTECTION :
Remarquable

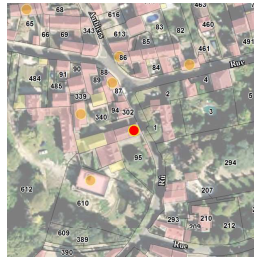

Genèse	Non renseigné
---------------	---------------

Période de construction	<i>Non renseigné</i>	Intérêt	Historique : OUI Architectural : Paysager :
--------------------------------	----------------------	----------------	---

PRINCIPALES CARACTERISTIQUES

Morphologie & Implantation des constructions	Rapport à la rue : Aligné	
	Rapport aux limites : Sur les deux limites au moins (2 côtés ou plus)	
	Autres éléments à préserver : Non renseigné	
	Gabarit : R+1+C	
Qualité urbaine & architecturale	Traitement de la façade	Composition : Travées régulières Matériaux : Moellon calcaire
	Traitement de la toiture	Forme : 2 pans Matériaux : Tuile plate
	Dispositions particulières	<i>Non renseigné</i>
Qualité paysagère & écologique	Espace libre : Présence	
	Espace paysager : Non renseigné	

Mézy-sur-Seine

Edifice patrimoine urbain et rural

78403_PAT_039

Nom : Maison rurale

Typologie : Maison rurale

11 RUE CHEVET-RU

Etat : Bon et authentique

PROTECTION :
Remarquable

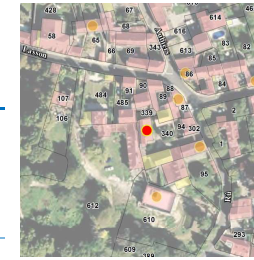

Genèse	Non renseigné
---------------	---------------

Période de construction	<i>Non renseigné</i>	Intérêt	Historique : OUI Architectural : Paysager :
--------------------------------	----------------------	----------------	---

PRINCIPALES CARACTERISTIQUES

Morphologie & Implantation des constructions	Rapport à la rue : En recul	
	Rapport aux limites : Sur une limite (1 côté)	
	Autres éléments à préserver : Non renseigné	
	Gabarit : R+1	
Qualité urbaine & architecturale	Traitement de la façade	Composition : Travées irrégulières Matériaux : Moellon calcaire
	Traitement de la toiture	Forme : 2 pans Matériaux : Non visible
	Dispositions particulières	<i>Non renseigné</i>
Qualité paysagère & écologique	Espace libre : Présence	
	Espace paysager : Non renseigné	

Mézy-sur-Seine

Edifice patrimoine urbain et rural

78403_PAT_014

Nom : Maison rurale

Typologie : Maison rurale

17 RUE CHEVET-RU

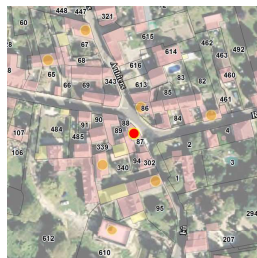

Etat : Bon et transformé

PROTECTION :
Remarquable

Genèse	Non renseigné
--------	---------------

Période de construction	<i>Non renseigné</i>	Intérêt	Historique : OUI Architectural : Paysager :
-------------------------	----------------------	---------	---

PRINCIPALES CARACTERISTIQUES

Morphologie & Implantation des constructions	Rapport à la rue : Aligné	
	Rapport aux limites : Sur aucune limite	
	Autres éléments à préserver : Non renseigné	
Gabarit : R+1+C		
Qualité urbaine & architecturale	Traitement de la façade	Composition : Travées régulières Matériaux : Moellon calcaire
	Traitement de la toiture	Forme : 2 pans Matériaux : Tuile mécanique
	Dispositions particulières	<i>Ancre, volets</i>
Qualité paysagère & écologique	Espace libre : Présence	
	Espace paysager : Non renseigné	

Mézy-sur-Seine

Edifice patrimoine urbain et rural

78403_PAT_020

Nom : Maison rurale

Typologie : Maison rurale

11 RUE DE LA CROIX

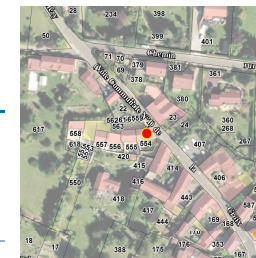

Etat : Bon et authentique

PROTECTION :
Remarquable

Genèse	Une grange perpendiculaire à la voie en moellon enduit avec pignon percé d'une gerbière
--------	---

Période de construction	<i>Non renseigné</i>	Intérêt	Historique : OUI Architectural : Paysager :
-------------------------	----------------------	---------	---

PRINCIPALES CARACTERISTIQUES

Morphologie & Implantation des constructions	Rapport à la rue : Aligné	
	Rapport aux limites : Sur une limite (1 côté)	
	Autres éléments à préserver : Non renseigné	
Gabarit : R+C		
Qualité urbaine & architecturale	Traitement de la façade	Composition : Travées irrégulières Matériaux : Moellon calcaire
	Traitement de la toiture	Forme : 2 pans Matériaux : Tuile mécanique
	Dispositions particulières	<i>Non renseigné</i>
Qualité paysagère & écologique	Espace libre : Présence	
	Espace paysager : Non renseigné	

Mézy-sur-Seine

Edifice patrimoine urbain et rural

78403_PAT_005

Nom : Le Castel



Typologie : Maison de notable

2 RUE ERAMBERT

Etat : Bon et transformé

PROTECTION :
Remarquable

Genèse	XIXème siècle - XXème siècle: le dessinateur humoriste Albert Dubout habita cette maison entre 1967 et 1976
---------------	---

Période de construction	XIXème XXème siècles	Intérêt	Historique : OUI Architectural : OUI Paysager : OUI
--------------------------------	----------------------	----------------	---

PRINCIPALES CARACTERISTIQUES

Morphologie & Implantation des constructions	Rapport à la rue : Aligné	
	Rapport aux limites : Sur aucune limite	
	Autres éléments à préserver : Mur	
	Gabarit : R+1+C	
Qualité urbaine & architecturale	Traitement de la façade	Composition : Travées régulières Matériaux : Enduit
	Traitement de la toiture	Forme : 4 pans Matériaux : Ardoise
	Dispositions particulières	<i>bandeaux, corniche moulurée, encadrement de fenêtres</i>
Qualité paysagère & écologique	Espace libre : Présence	
	Espace paysager : Jardin intéressant	

Mézy-sur-Seine

Edifice patrimoine urbain et rural

78403_PAT_003

Nom : La Source

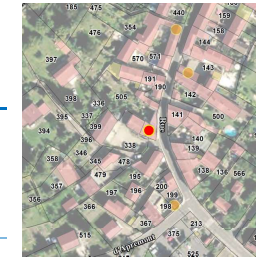

Typologie : Maison rurale

27 RUE ERAMBERT

Etat : Dégradé

PROTECTION :
Remarquable

Genèse	Non renseigné
---------------	---------------

Période de construction	<i>antecadastre ; début XIXème siècle</i>	Intérêt	Historique : OUI Architectural : Paysager : OUI
--------------------------------	---	----------------	---

PRINCIPALES CARACTERISTIQUES

Morphologie & Implantation des constructions	Rapport à la rue : Aligné	
	Rapport aux limites : Sur une limite (1 côté)	
	Autres éléments à préserver : Non renseigné	
	Gabarit : R+1+C	
Qualité urbaine & architecturale	Traitement de la façade	Composition : Travées irrégulières Matériaux : Composée
	Traitement de la toiture	Forme : 2 pans Matériaux : Tuile mécanique
	Dispositions particulières	<i>corniche moulurée, volets bois, marque en verre et en fer forgé, Modenatures : bandeau, lucarnes, Piliers du portail d'entrée en pierre de taille.</i>
Qualité paysagère & écologique	Espace libre : Présence	
	Espace paysager : Jardin intéressant	

Mézy-sur-Seine

Edifice patrimoine urbain et rural

78403_PAT_034

Nom : Maison rurale

Typologie : Maison rurale

39 RUE ERAMBERT

Etat : Bon et transformé

PROTECTION :
Remarquable

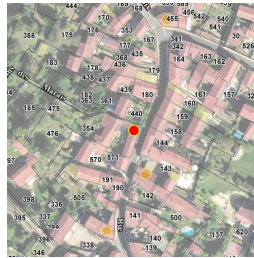

Genèse	Non renseigné
---------------	---------------

Période de construction	<i>Non renseigné</i>	Intérêt	Historique : OUI Architectural : Paysager :
--------------------------------	----------------------	----------------	---

PRINCIPALES CARACTERISTIQUES

Morphologie & Implantation des constructions	Rapport à la rue : Aligné	
	Rapport aux limites : Sur les deux limites au moins (2 côtés ou plus)	
	Autres éléments à préserver : Non renseigné	
Gabarit : R+1		
Qualité urbaine & architecturale	Traitement de la façade	Composition : Travées régulières
		Matériaux : Moellon calcaire
	Traitement de la toiture	Forme : 2 pans
		Matériaux : Tuile mécanique
Dispositions particulières	<i>Non renseigné</i>	
Qualité paysagère & écologique	Espace libre : Présence	
	Espace paysager : Non renseigné	

Mézy-sur-Seine

Edifice patrimoine urbain et rural

78403_PAT_031

Nom : Maison rurale

Typologie : Maison rurale

54 RUE ERAMBERT

Etat : Bon et authentique

PROTECTION :
Remarquable



Genèse	Non renseigné
---------------	---------------

Période de construction	<i>Non renseigné</i>	Intérêt	Historique : OUI Architectural : Paysager :
--------------------------------	----------------------	----------------	---

PRINCIPALES CARACTERISTIQUES

Morphologie & Implantation des constructions	Rapport à la rue : Aligné	
	Rapport aux limites : Sur une limite (1 côté)	
	Autres éléments à préserver : Non renseigné	
Gabarit : R+1+C		
Qualité urbaine & architecturale	Traitement de la façade	Composition : Travées irrégulières
		Matériaux : Moellon calcaire
	Traitement de la toiture	Forme : 2 pans
		Matériaux : Tuile mécanique
Dispositions particulières	<i>Non renseigné</i>	
Qualité paysagère & écologique	Espace libre : Présence	
	Espace paysager : Non renseigné	