

Poissy

Edifice patrimoine urbain et rural

78498_PAT_064

Nom : Immeuble de ville

Typologie : Immeuble de ville

101 RUE DU GENERAL DE GAULLE

Etat : Bon et authentique

PROTECTION :
Remarquable



Genèse	Immeuble de la principale rue commerçante possédant un RDC de boutiques. Illustration du courant Art déco par la linéarité des façades de brique, pignons recouverts d'un toit débordant de style "cottage" prôné durant les années 1920/30, le décor de coupes de fleurs au graphisme stylisé des gardes-corps de fonte, une transition de l'élévation maîtrisée avec celle des édifices voisins par 3 tores de brique rouge.
---------------	--

Période de construction	<i>2e quart XXème siècle</i>	Intérêt	Historique : OUI Architectural : OUI Paysager :
--------------------------------	------------------------------	----------------	---

PRINCIPALES CARACTERISTIQUES

Morphologie & Implantation des constructions	Rapport à la rue : Aligné	
	Rapport aux limites : Sur les deux limites au moins (2 côtés ou plus)	
	Autres éléments à préserver : Non renseigné	
	Gabarit : R+3+C	
Qualité urbaine & architecturale	Traitement de la façade	Composition : Travées régulières Matériaux : Autres matériaux
	Traitement de la toiture	Forme : Mansardée Matériaux : Tuile mécanique
	Dispositions particulières	<i>fonte Décor style art déco, toit débordant style "cottage", garde-corps en fonte</i>
Qualité paysagère & écologique	Espace libre : Présence	
	Espace paysager : Non renseigné	

Poissy

Edifice patrimoine urbain et rural

78498_PAT_128

Nom : Immeuble de ville avec commerces

Typologie : Immeuble de ville

103 RUE DU GENERAL DE GAULLE

Etat : Bon et transformé

PROTECTION :
Remarquable

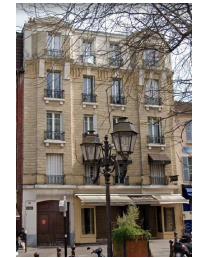

Genèse	Non renseigné
---------------	---------------

Période de construction	<i>Non renseigné</i>	Intérêt	Historique : OUI Architectural : Paysager :
--------------------------------	----------------------	----------------	---

PRINCIPALES CARACTERISTIQUES

Morphologie & Implantation des constructions	Rapport à la rue : Aligné	
	Rapport aux limites : Sur les deux limites au moins (2 côtés ou plus)	
	Autres éléments à préserver : Non renseigné	
	Gabarit : R+4	
Qualité urbaine & architecturale	Traitement de la façade	Composition : Travées régulières Matériaux : Composée
	Traitement de la toiture	Forme : Mansardée Matériaux : Tuile mécanique
	Dispositions particulières	<i>Non renseigné</i>
Qualité paysagère & écologique	Espace libre : Présence	
	Espace paysager : Non renseigné	

Poissy

Edifice patrimoine urbain et rural

78498_PAT_129

Nom : Immeuble de ville avec commerces

Typologie : Immeuble de ville

104 RUE DU GENERAL DE GAULLE



Etat : Bon et transformé

PROTECTION :
Remarquable

Genèse	Non renseigné
---------------	---------------

Période de construction	<i>Non renseigné</i>	Intérêt	Historique : OUI Architectural : Paysager :
--------------------------------	----------------------	----------------	---

PRINCIPALES CARACTERISTIQUES

Morphologie & Implantation des constructions	Rapport à la rue : Aligné	
	Rapport aux limites : Sur les deux limites au moins (2 côtés ou plus)	
	Autres éléments à préserver : Non renseigné	
	Gabarit : R+2+C	
Qualité urbaine & architecturale	Traitement de la façade	Composition : Travées régulières Matériaux : Enduit
	Traitement de la toiture	Forme : 2 pans Matériaux : Tuile mécanique
	Dispositions particulières	<i>Non renseigné</i>
Qualité paysagère & écologique	Espace libre : Présence	
	Espace paysager : Non renseigné	

Poissy

Edifice patrimoine urbain et rural

78498_PAT_075

Nom : Noyau de Poissy

Typologie : Immeuble de ville

105 RUE DU GENERAL DE GAULLE



Etat : Bon et transformé

PROTECTION :
Remarquable

Genèse	Selon la tradition l'histoire du noyau de Poissy remonte à 1698. Madame Suzanne, abergiste proposait à ses clients une liqueur de sa fabrication extraite de l' amande d' abricot. Les locaux dans lesquels est installée la distillerie datent du premier quart du XXème siècle.
---------------	---

Période de construction	<i>XIXème siècle ; 1er quart XXème siècle</i>	Intérêt	Historique : OUI Architectural : Paysager :
--------------------------------	---	----------------	---

PRINCIPALES CARACTERISTIQUES

Morphologie & Implantation des constructions	Rapport à la rue : Aligné	
	Rapport aux limites : Sur les deux limites au moins (2 côtés ou plus)	
	Autres éléments à préserver : Non renseigné	
	Gabarit : R+2	
Qualité urbaine & architecturale	Traitement de la façade	Composition : Travées régulières Matériaux : Enduit
	Traitement de la toiture	Forme : 2 pans Matériaux : Tuile mécanique
	Dispositions particulières	<i>peinture rose pale et porte cochère</i>
Qualité paysagère & écologique	Espace libre : Présence	
	Espace paysager : Non renseigné	

Poissy

Edifice patrimoine urbain et rural

78498_PAT_080

Nom : Maison avec boutique



Typologie : Maison avec boutique

108 RUE DU GENERAL DE GAULLE

Etat : Bon et transformé

PROTECTION :
Remarquable

Genèse	C'est l'une des maisons les plus représentatives des petites maisons avec commerce, à une ou deux travées, de la rue principale de Poissy
---------------	---

Période de construction	<i>1er quart XIXème siècle</i>	Intérêt	Historique : OUI Architectural : Paysager :
--------------------------------	--------------------------------	----------------	---

PRINCIPALES CARACTERISTIQUES

Morphologie & Implantation des constructions	Rapport à la rue : Aligné	
	Rapport aux limites : Sur les deux limites au moins (2 côtés ou plus)	
	Autres éléments à préserver : Autre	
	Gabarit : R+1+C	
Qualité urbaine & architecturale	Traitement de la façade	Composition : Travées régulières Matériaux : Enduit
	Traitement de la toiture	Forme : 2 pans Matériaux : Tuile mécanique
	Dispositions particulières	<i>corniche</i>
Qualité paysagère & écologique	Espace libre : Présence	
	Espace paysager : Non renseigné	

Poissy

Edifice patrimoine urbain et rural

78498_PAT_206

Nom : Maison avec boutique

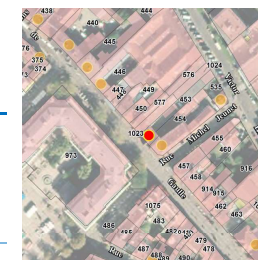

Typologie : Maison avec boutique

117 RUE DU GENERAL DE GAULLE

Etat : Bon et authentique

PROTECTION :
Remarquable

Genèse	Non renseigné
---------------	---------------

Période de construction	<i>Non renseigné</i>	Intérêt	Historique : OUI Architectural : Paysager :
--------------------------------	----------------------	----------------	---

PRINCIPALES CARACTERISTIQUES

Morphologie & Implantation des constructions	Rapport à la rue : Aligné	
	Rapport aux limites : Sur les deux limites au moins (2 côtés ou plus)	
	Autres éléments à préserver : Non renseigné	
	Gabarit : R+1+C	
Qualité urbaine & architecturale	Traitement de la façade	Composition : Travées régulières Matériaux : Composée
	Traitement de la toiture	Forme : Complexe Matériaux : Tuile plate
	Dispositions particulières	<i>Non renseigné</i>
Qualité paysagère & écologique	Espace libre : Présence	
	Espace paysager : Non renseigné	

Poissy

Edifice patrimoine urbain et rural

78498_PAT_207

Nom : Immeuble de ville avec commerces

Typologie : Immeuble de ville

119 RUE DU GENERAL DE GAULLE



Etat : Bon et transformé

PROTECTION :
Remarquable

Genèse	Non renseigné
--------	---------------

Période de construction	<i>Non renseigné</i>	Intérêt	Historique : OUI Architectural : Paysager :
-------------------------	----------------------	---------	---

PRINCIPALES CARACTERISTIQUES

Morphologie & Implantation des constructions	Rapport à la rue : Aligné	
	Rapport aux limites : Sur les deux limites au moins (2 côtés ou plus)	
	Autres éléments à préserver : Non renseigné	
Gabarit : R+2+C		
Qualité urbaine & architecturale	Traitement de la façade	Composition : Travées régulières Matériaux : Composée
	Traitement de la toiture	Forme : 4 pans Matériaux : Tuile mécanique
	Dispositions particulières	<i>Non renseigné</i>
Qualité paysagère & écologique	Espace libre : Présence	
	Espace paysager : Non renseigné	

Poissy

Edifice patrimoine urbain et rural

78498_PAT_042

Nom : Poste

Typologie : Bâtiment artisanal, industriel

135 RUE DU GENERAL DE GAULLE

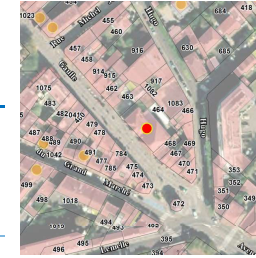

Etat : Bon et authentique

PROTECTION :
Remarquable

Genèse	Poste construite en 1912 dans la rue de Paris, actuelle rue du Général de Gaulle, agrandie au milieu du XXème siècle. La brique qui formait un bandeau de couronnement est alors enduite pour s'harmoniser avec la nouvelle partie.		
--------	---	--	--

Période de construction	1912 <i>1er quart XXème siècle</i>	Intérêt	Historique : OUI Architectural : OUI Paysager :
-------------------------	---------------------------------------	---------	---

PRINCIPALES CARACTERISTIQUES

Morphologie & Implantation des constructions	Rapport à la rue : Aligné	
	Rapport aux limites : Sur une limite (1 côté)	
	Autres éléments à préserver : Autre	
Gabarit : R+1+C		
Qualité urbaine & architecturale	Traitement de la façade	Composition : Travées régulières Matériaux : Pierre de taille
	Traitement de la toiture	Forme : Complexe Matériaux : Tuile mécanique
	Dispositions particulières	<i>épi de faîtage, lucarne alternance géométrique briques/enduit</i>
Qualité paysagère & écologique	Espace libre : Présence	
	Espace paysager : Non renseigné	

Poissy

Edifice patrimoine urbain et rural

78498_PAT_120

Nom : Maison avec boutique



Typologie : Maison avec boutique
 68 RUE GENERALE DE GAULLE

Etat : Bon et transformé **PROTECTION :**
Remarquable

Genèse	Non renseigné
--------	---------------

Période de construction	<i>Non renseigné</i>	Intérêt	Historique : OUI Architectural : Paysager :
-------------------------	----------------------	---------	---

PRINCIPALES CARACTERISTIQUES

Morphologie & Implantation des constructions	Rapport à la rue : Aligné	
	Rapport aux limites : Sur les deux limites au moins (2 côtés ou plus)	
	Autres éléments à préserver : Non renseigné	
Gabarit : R+1+C		
Qualité urbaine & architecturale	Traitement de la façade	Composition : Travées régulières Matériaux : Composée
	Traitement de la toiture	Forme : 2 pans Matériaux : Tuile mécanique
	Dispositions particulières	<i>Non renseigné</i>
	Qualité paysagère & écologique	Espace libre : Présence Espace paysager : Non renseigné

Poissy

Edifice patrimoine urbain et rural

78498_PAT_121

Nom : Immeuble de ville

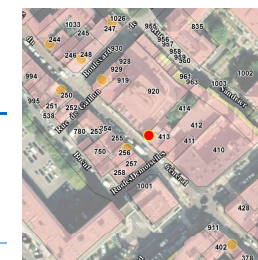

Typologie : Immeuble de ville
 71 RUE GENERALE DE GAULLE

Etat : Bon et transformé **PROTECTION :**
Remarquable

Genèse	Non renseigné
--------	---------------

Période de construction	<i>Non renseigné</i>	Intérêt	Historique : OUI Architectural : Paysager :
-------------------------	----------------------	---------	---

PRINCIPALES CARACTERISTIQUES

Morphologie & Implantation des constructions	Rapport à la rue : Aligné	
	Rapport aux limites : Sur les deux limites au moins (2 côtés ou plus)	
	Autres éléments à préserver : Non renseigné	
Gabarit : R+2+C		
Qualité urbaine & architecturale	Traitement de la façade	Composition : Travées régulières Matériaux : Enduit
	Traitement de la toiture	Forme : Mansardée Matériaux : Ardoise
	Dispositions particulières	<i>Non renseigné</i>
	Qualité paysagère & écologique	Espace libre : Présence Espace paysager : Non renseigné

Poissy

Edifice patrimoine urbain et rural

78498_PAT_122

Nom : Immeuble de ville avec commerces

Typologie : Immeuble de ville

80 RUE GENERALE DE GAULLE



Etat : Bon et transformé

PROTECTION :
 Remarquable

Genèse	Non renseigné
--------	---------------

Période de construction	Non renseigné	Intérêt	Historique : OUI Architectural : Paysager :
-------------------------	---------------	---------	---

PRINCIPALES CARACTERISTIQUES

Morphologie & Implantation des constructions	Rapport à la rue : Aligné	
	Rapport aux limites : Sur les deux limites au moins (2 côtés ou plus)	
	Autres éléments à préserver : Non renseigné	
	Gabarit : R+3	
Qualité urbaine & architecturale	Traitement de la façade	Composition : Travées régulières Matériaux : Composée
	Traitement de la toiture	Forme : 2 pans Matériaux : Non visible
	Dispositions particulières	Non renseigné
Qualité paysagère & écologique	Espace libre : Présence	
	Espace paysager : Non renseigné	

Poissy

Edifice patrimoine urbain et rural

78498_PAT_256

Nom : Villa Marie Louise

Typologie : Villa

13 RUE GEORGES CONSTANTI



Etat : Bon et transformé

PROTECTION :
 Remarquable

Genèse	Non renseigné
--------	---------------

Période de construction	Non renseigné	Intérêt	Historique : OUI Architectural : Paysager :
-------------------------	---------------	---------	---

PRINCIPALES CARACTERISTIQUES

Morphologie & Implantation des constructions	Rapport à la rue : En recul	
	Rapport aux limites : Sur aucune limite	
	Autres éléments à préserver : Mur	
	Gabarit : R+1+C	
Qualité urbaine & architecturale	Traitement de la façade	Composition : Travées régulières Matériaux : Moellon calcaire
	Traitement de la toiture	Forme : Complexe Matériaux : Tuile mécanique
	Dispositions particulières	Balcon, linteaux en arc, barre d'appui, corniche
Qualité paysagère & écologique	Espace libre : Présence	
	Espace paysager : Non renseigné	

Poissy

Edifice patrimoine urbain et rural
 78498_PAT_136

Nom : Maison de bourg

Typologie : Maison de bourg
 7 BIS RUE DU GRAND MARCHÉ

Etat : Bon et transformé **PROTECTION :**
Remarquable



Genèse	Non renseigné
--------	---------------

Période de construction	<i>Non renseigné</i>	Intérêt	Historique : OUI Architectural : Paysager :
-------------------------	----------------------	---------	---

PRINCIPALES CARACTERISTIQUES

Morphologie & Implantation des constructions	Rapport à la rue : Aligné	
	Rapport aux limites : Sur les deux limites au moins (2 côtés ou plus)	
	Autres éléments à préserver : Non renseigné	
	Gabarit : R+1+C	
Qualité urbaine & architecturale	Traitement de la façade	Composition : Travées régulières Matériaux : Enduit
	Traitement de la toiture	Forme : 2 pans Matériaux : Tuile mécanique
	Dispositions particulières	<i>Non renseigné</i>
Qualité paysagère & écologique	Espace libre : Présence	
	Espace paysager : Non renseigné	

Poissy

Edifice patrimoine urbain et rural
 78498_PAT_066

Nom : Immeuble de ville

Typologie : Immeuble de ville
 8 RUE DU GRAND MARCHÉ

Etat : Bon et transformé **PROTECTION :**
Remarquable



Genèse	Parcelle 231 du plan de la ville avant 1789, cette maison, qui semble initialement une exploitation agricole, date de la deuxième moitié du XVIIIème siècle et donnait initialement sur la rue du Cep, actuelle rue du Grand marché. Elle se situait non loin de la porte de Paris.
--------	---

Période de construction	<i>2e moitié XVIIIème siècle</i>	Intérêt	Historique : OUI Architectural : Paysager :
-------------------------	----------------------------------	---------	---

PRINCIPALES CARACTERISTIQUES

Morphologie & Implantation des constructions	Rapport à la rue : Aligné	
	Rapport aux limites : Sur les deux limites au moins (2 côtés ou plus)	
	Autres éléments à préserver : Autre	
	Gabarit : R+1+C	
Qualité urbaine & architecturale	Traitement de la façade	Composition : Travées irrégulières Matériaux : Enduit
	Traitement de la toiture	Forme : 2 pans Matériaux : Tuile mécanique
	Dispositions particulières	<i>corniche</i>
Qualité paysagère & écologique	Espace libre : Présence	
	Espace paysager : Non renseigné	

Poissy

Edifice patrimoine urbain et rural

78498_PAT_081

Nom : Maison de bourg

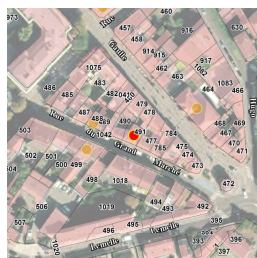

Typologie : Maison de bourg

BIS RUE DU GRAND MARCHÉ

Etat : Bon et transformé

PROTECTION :
Remarquable

Genèse	Ces deux maisons jumelles appartiennent à la typologie relativement fréquente à Poissy de maisons construites par ensembles de deux ou trois individus.
---------------	---

Période de construction	<i>milieu XIXème siècle</i>	Intérêt	Historique : OUI Architectural : Paysager :
--------------------------------	-----------------------------	----------------	---

PRINCIPALES CARACTERISTIQUES

Morphologie & Implantation des constructions	Rapport à la rue : Aligné	
	Rapport aux limites : Sur les deux limites au moins (2 côtés ou plus)	
	Autres éléments à préserver : Autre	
	Gabarit : R+1	
Qualité urbaine & architecturale	Traitement de la façade	Composition : Travées régulières Matériaux : Enduit
	Traitement de la toiture	Forme : 2 pans Matériaux : Tuile mécanique
	Dispositions particulières	<i>ferronnerie</i>
Qualité paysagère & écologique	Espace libre : Présence	
	Espace paysager : Non renseigné	

Poissy

Edifice patrimoine urbain et rural

78498_PAT_144

Nom : Villa

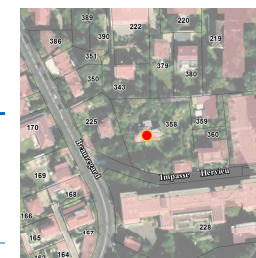

Typologie : Villa

2 IMPASSE HERVIEUX

Etat : Bon et transformé

PROTECTION :
Remarquable

Genèse	Non renseigné
---------------	---------------

Période de construction	<i>Non renseigné</i>	Intérêt	Historique : Architectural : OUI Paysager : OUI
--------------------------------	----------------------	----------------	---

PRINCIPALES CARACTERISTIQUES

Morphologie & Implantation des constructions	Rapport à la rue : En recul	
	Rapport aux limites : Sur aucune limite	
	Autres éléments à préserver : Non renseigné	
	Gabarit : R+1+C	
Qualité urbaine & architecturale	Traitement de la façade	Composition : Travées régulières Matériaux : Pierre de taille
	Traitement de la toiture	Forme : 4 pans Matériaux : Tuile mécanique
	Dispositions particulières	<i>Non renseigné</i>
Qualité paysagère & écologique	Espace libre : Présence	
	Espace paysager : Jardin intéressant	

Poissy

Edifice patrimoine urbain et rural

78498_PAT_145

Nom : Villa



Typologie : Villa

2 AVENUE DE L' ILE DE MIGNEAUX

Etat : Bon et authentique

PROTECTION :
Remarquable

Genèse	Non renseigné
---------------	---------------

Période de construction	<i>Non renseigné</i>	Intérêt	Historique : Architectural : OUI Paysager :
--------------------------------	----------------------	----------------	---

PRINCIPALES CARACTERISTIQUES

Morphologie & Implantation des constructions	Rapport à la rue : En recul	
	Rapport aux limites : Sur aucune limite	
	Autres éléments à préserver : Non renseigné	
	Gabarit : R+1+C	
Qualité urbaine & architecturale	Traitement de la façade	Composition : Travées irrégulières Matériaux : Pierre meulière
	Traitement de la toiture	Forme : Mansardée Matériaux : Zinc
	Dispositions particulières	<i>Non renseigné</i>
Qualité paysagère & écologique	Espace libre : Présence	
	Espace paysager : Non renseigné	

Poissy

Edifice patrimoine urbain et rural

78498_PAT_146

Nom : Villa



Typologie : Villa

3 AVENUE DE L' ILE DE MIGNEAUX

Etat : Bon et transformé

PROTECTION :
Remarquable

Genèse	Non renseigné
---------------	---------------

Période de construction	<i>Non renseigné</i>	Intérêt	Historique : Architectural : OUI Paysager :
--------------------------------	----------------------	----------------	---

PRINCIPALES CARACTERISTIQUES

Morphologie & Implantation des constructions	Rapport à la rue : En recul	
	Rapport aux limites : Sur aucune limite	
	Autres éléments à préserver : Non renseigné	
	Gabarit : SS+R+1+C	
Qualité urbaine & architecturale	Traitement de la façade	Composition : Travées régulières Matériaux : Autres matériaux
	Traitement de la toiture	Forme : 4 pans Matériaux : Tuile mécanique
	Dispositions particulières	<i>Colombages Crossette, Barres d'appui, volet vénitien</i>
Qualité paysagère & écologique	Espace libre : Présence	
	Espace paysager : Jardin intéressant	

Poissy

Edifice patrimoine urbain et rural

78498_PAT_147

Nom : Villa

Typologie : Villa

5 AVENUE DE L' ILE DE MIGNEAUX

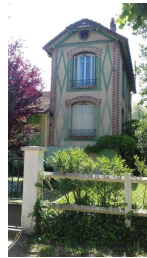

Etat : Bon et transformé **PROTECTION : Remarquable**

Genèse	Non renseigné
--------	---------------

Période de construction	Non renseigné	Intérêt	Historique : Architectural : OUI Paysager :
-------------------------	---------------	---------	---

PRINCIPALES CARACTERISTIQUES

Morphologie & Implantation des constructions	Rapport à la rue : En recul	
	Rapport aux limites : Sur aucune limite	
	Autres éléments à préserver : Non renseigné	
	Gabarit : SS+R+1+C	
Qualité urbaine & architecturale	Traitement de la façade	Composition : Travées régulières Matériaux : Enduit
	Traitement de la toiture	Forme : 2 pans Matériaux : Tuile mécanique
	Dispositions particulières	<i>chaînage, Barres d'appui, crossette</i>
Qualité paysagère & écologique	Espace libre : Présence	
	Espace paysager : Jardin intéressant	

Poissy

Edifice patrimoine urbain et rural

78498_PAT_149

Nom : Villa

Typologie : Villa

10 AVENUE DE L' ILE DE MIGNEAUX

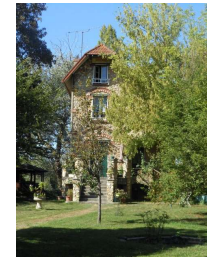
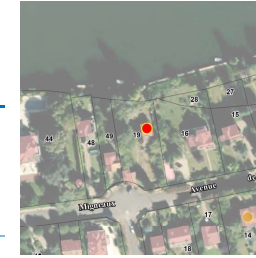

Etat : Bon et transformé **PROTECTION : Remarquable**

Genèse	Non renseigné
--------	---------------

Période de construction	1903 Début du XXème siècle	Intérêt	Historique : OUI Architectural : OUI Paysager : OUI
-------------------------	-------------------------------	---------	---

PRINCIPALES CARACTERISTIQUES

Morphologie & Implantation des constructions	Rapport à la rue : En recul	
	Rapport aux limites : Sur aucune limite	
	Autres éléments à préserver : Non renseigné	
	Gabarit : R+1+C	
Qualité urbaine & architecturale	Traitement de la façade	Composition : Travées régulières Matériaux : Autres matériaux
	Traitement de la toiture	Forme : Complexe Matériaux : Non visible
	Dispositions particulières	<i>Non renseigné</i>
Qualité paysagère & écologique	Espace libre : Présence	
	Espace paysager : Jardin intéressant	

Poissy

Edifice patrimoine urbain et rural

78498_PAT_150

Nom : Villa

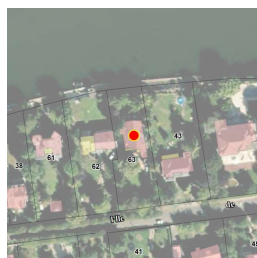

Typologie : Villa

18 AVENUE DE L' ILE DE MIGNEAUX

Etat : Bon et transformé

PROTECTION :
Remarquable

Genèse	Non renseigné
--------	---------------

Période de construction	Non renseigné	Intérêt	Historique : Architectural : OUI Paysager : OUI
-------------------------	---------------	---------	---

PRINCIPALES CARACTERISTIQUES

Morphologie & Implantation des constructions	Rapport à la rue : En recul	
	Rapport aux limites : Sur aucune limite	
	Autres éléments à préserver : Non renseigné	
Gabarit : SS+R+1+C		
Qualité urbaine & architecturale	Traitement de la façade	Composition : Travées régulières Matériaux : Moellon calcaire
	Traitement de la toiture	Forme : 2 pans Matériaux : Tuile mécanique
	Dispositions particulières	Non renseigné
Qualité paysagère & écologique	Espace libre : Présence	
	Espace paysager : Jardin intéressant	

Poissy

Edifice patrimoine urbain et rural

78498_PAT_151

Nom : Villa

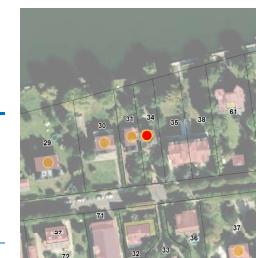

Typologie : Villa

22 AVENUE DE L' ILE DE MIGNEAUX

Etat : Bon et transformé

PROTECTION :
Remarquable

Genèse	Non renseigné
--------	---------------

Période de construction	Non renseigné	Intérêt	Historique : Architectural : OUI Paysager :
-------------------------	---------------	---------	---

PRINCIPALES CARACTERISTIQUES

Morphologie & Implantation des constructions	Rapport à la rue : En recul	
	Rapport aux limites : Sur une limite (1 côté)	
	Autres éléments à préserver : Non renseigné	
Gabarit : SS+R+1+C		
Qualité urbaine & architecturale	Traitement de la façade	Composition : Travées irrégulières Matériaux : Pierre meulière
	Traitement de la toiture	Forme : Complexe Matériaux : Tuile mécanique
	Dispositions particulières	Non renseigné
Qualité paysagère & écologique	Espace libre : Présence	
	Espace paysager : Non renseigné	

Poissy

Edifice patrimoine urbain et rural

78498_PAT_148

Nom : Villa

Typologie : Villa

23 AVENUE DE L' ILE DE MIGNEAUX

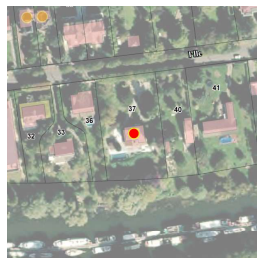

Etat : Bon et transformé

PROTECTION :
Remarquable

Genèse	Non renseigné
---------------	---------------

Période de construction	<i>Non renseigné</i>	Intérêt	Historique : Architectural : OUI Paysager : OUI
--------------------------------	----------------------	----------------	---

PRINCIPALES CARACTERISTIQUES

Morphologie & Implantation des constructions	Rapport à la rue : En recul	
	Rapport aux limites : Sur aucune limite	
	Autres éléments à préserver : Non renseigné	
	Gabarit : R+1+C	
Qualité urbaine & architecturale	Traitement de la façade	Composition : Travées régulières Matériaux : Enduit
	Traitement de la toiture	Forme : 2 pans Matériaux : Tuile mécanique
	Dispositions particulières	<i>colombage,</i>
Qualité paysagère & écologique	Espace libre : Présence	
	Espace paysager : Jardin intéressant	

Poissy

Edifice patrimoine urbain et rural

78498_PAT_106

Nom : Villa

Typologie : Villa

24 AVENUE DE L' ILE DE MIGNEAUX

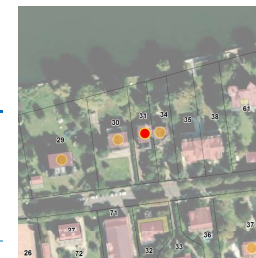

Etat : Bon et authentique

PROTECTION :
Remarquable

Genèse	Non renseigné
---------------	---------------

Période de construction	<i>1er quart XXème siècle</i>	Intérêt	Historique : Architectural : OUI Paysager :
--------------------------------	-------------------------------	----------------	---

PRINCIPALES CARACTERISTIQUES

Morphologie & Implantation des constructions	Rapport à la rue : En recul	
	Rapport aux limites : Sur une limite (1 côté)	
	Autres éléments à préserver : Non renseigné	
	Gabarit : R+1+C	
Qualité urbaine & architecturale	Traitement de la façade	Composition : Travées irrégulières Matériaux : Pierre meulière
	Traitement de la toiture	Forme : Complexe Matériaux : Ardoise
	Dispositions particulières	<i>céramique</i>
Qualité paysagère & écologique	Espace libre : Présence	
	Espace paysager : Non renseigné	

Poissy

Edifice patrimoine urbain et rural

78498_PAT_152

Nom : Villa



Typologie : Villa

26 AVENUE DE L' ILE DE MIGNEAUX

Etat : Bon et transformé

PROTECTION :
Remarquable

Genèse	Non renseigné
---------------	---------------

Période de construction	<i>Non renseigné</i>	Intérêt	Historique : Architectural : OUI Paysager : OUI
--------------------------------	----------------------	----------------	---

PRINCIPALES CARACTERISTIQUES

Morphologie & Implantation des constructions	Rapport à la rue : En recul	
	Rapport aux limites : Sur aucune limite	
	Autres éléments à préserver : Non renseigné	
Gabarit : SS+R+C		
Qualité urbaine & architecturale	Traitement de la façade	Composition : Travées irrégulières Matériaux : Pierre meulière
	Traitement de la toiture	Forme : Complexe Matériaux : Ardoise
	Dispositions particulières	<i>Non renseigné</i>
Qualité paysagère & écologique	Espace libre : Présence	
	Espace paysager : Jardin intéressant	

Poissy

Edifice patrimoine urbain et rural

78498_PAT_017

Nom : Villa



Typologie : Villa

28 AVENUE DE L' ILE DE MIGNEAUX

Etat : Bon et authentique

PROTECTION :
Remarquable

Genèse	Non renseigné
---------------	---------------

Période de construction	<i>Non renseigné</i>	Intérêt	Historique : Architectural : OUI Paysager :
--------------------------------	----------------------	----------------	---

PRINCIPALES CARACTERISTIQUES

Morphologie & Implantation des constructions	Rapport à la rue : En recul	
	Rapport aux limites : Sur aucune limite	
	Autres éléments à préserver : Ouverture	
Gabarit : R+3		
Qualité urbaine & architecturale	Traitement de la façade	Composition : Travées irrégulières Matériaux : Pierre meulière
	Traitement de la toiture	Forme : Complexe Matériaux : Ardoise
	Dispositions particulières	<i>petits bois, lucarnes, pans de bois, garde corps bois, polychromie, boutons de céramique, grilles sur fenêtres,, volets métalliques, portail bois</i>
Qualité paysagère & écologique	Espace libre : Présence	
	Espace paysager : Non renseigné	

Poissy

Edifice patrimoine urbain et rural

78498_PAT_153

Nom : Villa



Typologie : Villa

30 AVENUE DE L' ILE DE MIGNEAUX

Etat : Bon et transformé

PROTECTION :
Remarquable

Genèse	Non renseigné
--------	---------------

Période de construction	<i>Non renseigné</i>	Intérêt	Historique : Architectural : OUI Paysager : OUI
-------------------------	----------------------	---------	---

PRINCIPALES CARACTERISTIQUES

Morphologie & Implantation des constructions	Rapport à la rue : En recul	
	Rapport aux limites : Sur aucune limite	
	Autres éléments à préserver : Non renseigné	
	Gabarit : SS+R+1+C	
Qualité urbaine & architecturale	Traitement de la façade	Composition : Travées régulières Matériaux : Pierre meulière
	Traitement de la toiture	Forme : 2 pans Matériaux : Tuile plate
	Dispositions particulières	<i>Non renseigné</i>
Qualité paysagère & écologique	Espace libre : Présence	
	Espace paysager : Jardin intéressant	

Poissy

Edifice patrimoine urbain et rural

78498_PAT_050

Nom : Les Terrasses



Typologie : Villa

32 AVENUE DE L' ILE DE MIGNEAUX

Etat : Bon et authentique

PROTECTION :
Remarquable

Genèse	Non renseigné
--------	---------------

Période de construction	<i>1er quart XXème siècle</i>	Intérêt	Historique : Architectural : OUI Paysager : OUI
-------------------------	-------------------------------	---------	---

PRINCIPALES CARACTERISTIQUES

Morphologie & Implantation des constructions	Rapport à la rue : En recul	
	Rapport aux limites : Sur aucune limite	
	Autres éléments à préserver : Non renseigné	
	Gabarit : R+1+C	
Qualité urbaine & architecturale	Traitement de la façade	Composition : Travées irrégulières Matériaux : Pierre meulière
	Traitement de la toiture	Forme : Complexe Matériaux : Tuile mécanique
	Dispositions particulières	<i>céramique ; ferronnerie</i>
Qualité paysagère & écologique	Espace libre : Présence	
	Espace paysager : Parc et jardin, boisement <i>Haie</i>	

Poissy

Edifice patrimoine urbain et rural

78498_PAT_051

Nom : L'Escale

Typologie : Villa

38 AVENUE DE L' ILE DE MIGNEAUX

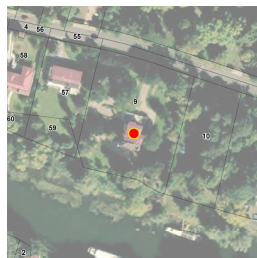

Etat : Bon et authentique **PROTECTION : Exceptionnel**

Genèse	Construite par Depierre de Courcelles, directeur de l'agence Havas. Alors dénommée "Villa Félix", c'est durant les années 1950 qu'elle prend le nom de "L'Escale". Depuis 1963 elle est affectée au "Relais international de la jeunesse". Construite en en meulière finement ourlée d'un enduit roc aillé, elle illustre dans ses parties hautes le mouvement néo-régionaliste normand avec ses faux colombages et forme du toit.
---------------	--

Période de construction	1908 XXème	Intérêt	Historique : Architectural : OUI Paysager : OUI
--------------------------------	---------------	----------------	---

PRINCIPALES CARACTERISTIQUES

Morphologie & Implantation des constructions	Rapport à la rue : En recul	
	Rapport aux limites : Sur aucune limite	
	Autres éléments à préserver : Non renseigné	
	Gabarit : SS+R+1+C	
Qualité urbaine & architecturale	Traitement de la façade	Composition : Travées régulières Matériaux : Autres matériaux
	Traitement de la toiture	Forme : Complexe Matériaux : Tuile plate
	Dispositions particulières	<i>meulière, bandeau brique, faux pans de bois, épis de faîtage et chatières en céramique.</i>
Qualité paysagère & écologique	Espace libre : Présence	
	Espace paysager : Jardin intéressant	

Poissy

Edifice patrimoine urbain et rural

78498_PAT_160

Nom : Villa

Typologie : Villa

4 RUE JACOB COURANT

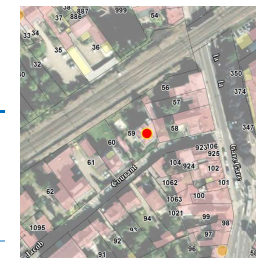

Etat : Bon et transformé **PROTECTION : Remarquable**

Genèse	Non renseigné
---------------	---------------

Période de construction	Non renseigné	Intérêt	Historique : Architectural : OUI Paysager :
--------------------------------	---------------	----------------	---

PRINCIPALES CARACTERISTIQUES

Morphologie & Implantation des constructions	Rapport à la rue : En recul	
	Rapport aux limites : Sur une limite (1 côté)	
	Autres éléments à préserver : Non renseigné	
	Gabarit : R+1+C	
Qualité urbaine & architecturale	Traitement de la façade	Composition : Travées régulières Matériaux : Enduit
	Traitement de la toiture	Forme : 4 pans Matériaux : Tuile plate
	Dispositions particulières	<i>Non renseigné</i>
Qualité paysagère & écologique	Espace libre : Présence	
	Espace paysager : Non renseigné	

Poissy

Edifice patrimoine urbain et rural

78498_PAT_098

Nom : Immeuble de ville

Typologie : Immeuble de ville

8_10 RUE JEAN CLAUDE MARY

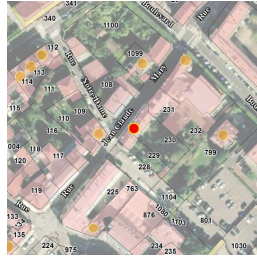

Etat : Bon et transformé

PROTECTION :
Remarquable

Génèse	Maison en série illustrant un phénomène urbain du petit lotissement rencontré dès le milieu du XIXème siècle. On note, une morphologie des façades communes pour chaque maison : une composition symétrique à 3 travées avec une porte d'entrée au centre.
---------------	--

Période de construction	<i>milieu XIXème siècle</i>	Intérêt	Historique : OUI Architectural : Paysager :
--------------------------------	-----------------------------	----------------	---

PRINCIPALES CARACTERISTIQUES

Morphologie & Implantation des constructions	Rapport à la rue : Aligné	
	Rapport aux limites : Sur les deux limites au moins (2 côtés ou plus)	
	Autres éléments à préserver : Non renseigné	
	Gabarit : R+1+C	
Qualité urbaine & architecturale	Traitement de la façade	Composition : Travées régulières Matériaux : Enduit
	Traitement de la toiture	Forme : 2 pans Matériaux : Tuile plate
	Dispositions particulières	<i>corniche, pilastre, bandeau, encadrement fenêtre, lucarne</i>
Qualité paysagère & écologique	Espace libre : Présence	
	Espace paysager : Non renseigné	

Poissy

Edifice patrimoine urbain et rural

78498_PAT_205

Nom : Maison de bourg

Typologie : Maison de bourg

9 RUE JEAN CLAUDE MARY



Etat : Bon et transformé

PROTECTION :
Remarquable

Génèse	Non renseigné
---------------	---------------

Période de construction	<i>Non renseigné</i>	Intérêt	Historique : OUI Architectural : Paysager :
--------------------------------	----------------------	----------------	---

PRINCIPALES CARACTERISTIQUES

Morphologie & Implantation des constructions	Rapport à la rue : Aligné	
	Rapport aux limites : Sur les deux limites au moins (2 côtés ou plus)	
	Autres éléments à préserver : Non renseigné	
	Gabarit : R+1+C	
Qualité urbaine & architecturale	Traitement de la façade	Composition : Travées régulières Matériaux : Enduit
	Traitement de la toiture	Forme : 4 pans Matériaux : Tuile plate
	Dispositions particulières	<i>Non renseigné</i>
Qualité paysagère & écologique	Espace libre : Présence	
	Espace paysager : Non renseigné	

Poissy

Edifice patrimoine urbain et rural
78498_PAT_005

Nom : Maison de notable

Typologie : Maison de notable
15 RUE JEAN CLAUDE MARY

Etat : Bon et transformé **PROTECTION : Exceptionnel**

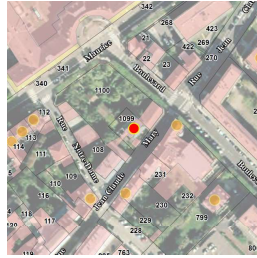

Genèse

En 1809 elle est la propriété de Pierre Auguste Adet, époux de Marie-Anne Salais, conseiller maître à la cour des comptes. Le 13 septembre 1830 elle est acquise par Mr et Mme Noverre de Sericourt, agent de change près de la bourse, 22 rue Vivienne. En 1926 elle est la demeure de Léon Effinger. En juillet 1957 une demande de protection a été soumise à la commission des monuments historiques, mais refusée. En 2001, la maison appartient toujours aux descendants du peintre Effinger.

Période de construction

1795-1799
4e quart XVIIIème siècle

Intérêt

Historique : OUI
Architectural : OUI
Paysager : OUI

PRINCIPALES CARACTERISTIQUES

Morphologie & Implantation des constructions	Rapport à la rue : En recul	
	Rapport aux limites : Sur les deux limites au moins (2 côtés ou plus)	
	Autres éléments à préserver : Non renseigné	
	Gabarit : R+2+C	
Qualité urbaine & architecturale	Traitement de la façade	Composition : Travées régulières Matériaux : Enduit
	Traitement de la toiture	Forme : Mansardée Matériaux : Non visible
	Dispositions particulières	Fronton, bandeaux, encadrement fenêtre
Qualité paysagère & écologique	Espace libre : Présence	
	Espace paysager : Parc et jardin, boisement	

Poissy

Edifice patrimoine urbain et rural
78498_PAT_004

Nom : Police municipale

Typologie : Villa
20 RUE JEAN CLAUDE MARY

Etat : Bon et authentique **PROTECTION : Remarquable**



Genèse

Construite pour Mr Lanhoff, fondateur et propriétaire de l'usine Le Fibrociment à Poissy. L'entreprise créée en 1901 était au bord de la Seine, à proximité du pont actuel, quitta la ville en 1959 pour Vermouillet. On y fabriquait des matériaux de construction en amiante et ciment ainsi que des revêtements décoratifs de l'entreprise "ELO" avec laquelle Fibrociment a fusionné.

Période de construction

1er quart XIXème siècle

Intérêt

Historique : OUI
Architectural : OUI
Paysager : OUI

PRINCIPALES CARACTERISTIQUES

Morphologie & Implantation des constructions	Rapport à la rue : En recul	
	Rapport aux limites : Sur aucune limite	
	Autres éléments à préserver : Bâtiment secondaire	
	Gabarit : R+1+C	
Qualité urbaine & architecturale	Traitement de la façade	Composition : Travées régulières Matériaux : Composée
	Traitement de la toiture	Forme : 2 pans Matériaux : Tuile mécanique
	Dispositions particulières	Céramique, Maison du gardien Fenêtres entourées de briques, gardes-corps en fer forgé peints en blanc, fenêtres rondes, symétrie de la façade, fronton plat (type "bas relief"); corniche
Qualité paysagère & écologique	Espace libre : Présence	
	Espace paysager : Jardin intéressant	

Poissy

Edifice patrimoine urbain et rural

78498_PAT_188

Nom : Maison rurale

Typologie : Maison rurale

91 RUE JULES JOURDAIN

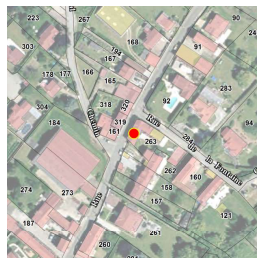

Etat : Bon et transformé

PROTECTION :
 Remarquable

Genèse	Non renseigné
--------	---------------

Période de construction	Non renseigné	Intérêt	Historique : OUI Architectural : Paysager :
-------------------------	---------------	---------	---

PRINCIPALES CARACTERISTIQUES

Morphologie & Implantation des constructions	Rapport à la rue : Aligné	
	Rapport aux limites : Sur aucune limite	
	Autres éléments à préserver : Non renseigné	
Gabarit : R+C		
Qualité urbaine & architecturale	Traitement de la façade	Composition : Travées régulières Matériaux : Moellon calcaire
	Traitement de la toiture	Forme : 2 pans Matériaux : Tuile plate
	Dispositions particulières	Non renseigné
Qualité paysagère & écologique	Espace libre : Présence	
	Espace paysager : Non renseigné	

Poissy

Edifice patrimoine urbain et rural

78498_PAT_134

Nom : Immeuble de ville

Typologie : Immeuble de ville

20 RUE DE LA LIBERATION

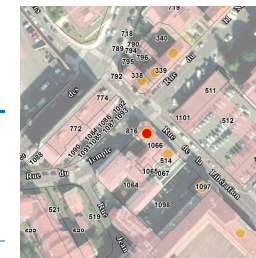

Etat : Bon et transformé

PROTECTION :
 Remarquable

Genèse	Non renseigné
--------	---------------

Période de construction	Non renseigné	Intérêt	Historique : OUI Architectural : Paysager :
-------------------------	---------------	---------	---

PRINCIPALES CARACTERISTIQUES

Morphologie & Implantation des constructions	Rapport à la rue : Aligné	
	Rapport aux limites : Sur les deux limites au moins (2 côtés ou plus)	
	Autres éléments à préserver : Non renseigné	
Gabarit : R+2+C		
Qualité urbaine & architecturale	Traitement de la façade	Composition : Travées régulières Matériaux : Enduit
	Traitement de la toiture	Forme : 2 pans Matériaux : Tuile mécanique
	Dispositions particulières	Non renseigné
Qualité paysagère & écologique	Espace libre : Absence	
	Espace paysager : Non renseigné	

Poissy

Edifice patrimoine urbain et rural

78498_PAT_135

Nom : Immeuble de ville

Typologie : Immeuble de ville

22 RUE DE LA LIBERATION

Etat : Bon et transformé

PROTECTION :
Remarquable

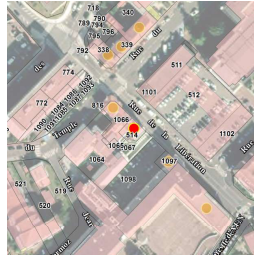

Genèse	Non renseigné
---------------	---------------

Période de construction	<i>Non renseigné</i>	Intérêt	Historique : OUI Architectural : Paysager :
--------------------------------	----------------------	----------------	---

PRINCIPALES CARACTERISTIQUES

Morphologie & Implantation des constructions	Rapport à la rue : Aligné	
	Rapport aux limites : Sur les deux limites au moins (2 côtés ou plus)	
	Autres éléments à préserver : Non renseigné	
	Gabarit : R+2	
Qualité urbaine & architecturale	Traitement de la façade	Composition : Travées régulières Matériaux : Enduit
	Traitement de la toiture	Forme : 2 pans Matériaux : Tuile mécanique
	Dispositions particulières	<i>Non renseigné</i>
Qualité paysagère & écologique	Espace libre : Absence	
	Espace paysager : Non renseigné	

Poissy

Edifice patrimoine urbain et rural

78498_PAT_082

Nom : Maison de bourg

Typologie : Maison de bourg

24 RUE DE LA LIBERATION

Etat : Bon et authentique

PROTECTION :
Remarquable



Genèse	Cette maison est l'une des rares à Poissy, qui est alignée sur rue par une façade latérale, alors que la façade principale est perpendiculaire à la voirie. Cette implantation laisse à penser que cette maison était celle d'une entreprise dont les entrepôts devaient se déployer dans le reste de la parcelle.
---------------	--

Période de construction	<i>2e moitié XIXème siècle</i>	Intérêt	Historique : OUI Architectural : Paysager :
--------------------------------	--------------------------------	----------------	---

PRINCIPALES CARACTERISTIQUES

Morphologie & Implantation des constructions	Rapport à la rue : Aligné	
	Rapport aux limites : Sur une limite (1 côté)	
	Autres éléments à préserver : Autre	
	Gabarit : SS+R+1+C	
Qualité urbaine & architecturale	Traitement de la façade	Composition : Travées régulières Matériaux : Autres matériaux
	Traitement de la toiture	Forme : 2 pans Matériaux : Tuile mécanique
	Dispositions particulières	<i>maçonnerie, encadrement</i>
Qualité paysagère & écologique	Espace libre : Présence	
	Espace paysager : Non renseigné	

Poissy

Edifice patrimoine urbain et rural

78498_PAT_035

Nom : Collège Jean Jaurès

Typologie : Immeuble de ville

28 RUE DE LA LIBERATION

Etat : Bon et transformé

PROTECTION :
Remarquable

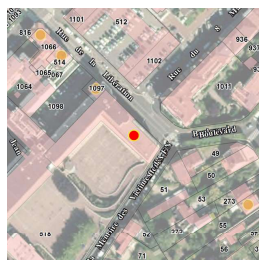

Génèse	En 1935 un premier projet de groupe scolaire est dessiné par l'architecte communal, Florent Nanquette : le cahier des charges prévoit un groupe Séverine pour les filles, avec école maternelle et logement pour instituteurs, un groupe Jean Jaurès pour les garçons. Ce projet forme un ensemble urbanistique avec le projet de mairie également conçu à la même date par Nanquette.
---------------	--

Période de construction	1937 2e quart XXème siècle	Intérêt	Historique : OUI Architectural : OUI Paysager :
--------------------------------	-------------------------------	----------------	---

PRINCIPALES CARACTERISTIQUES

Morphologie & Implantation des constructions	Rapport à la rue : En recul	
	Rapport aux limites : Sur les deux limites au moins (2 côtés ou plus)	
	Autres éléments à préserver : Autre	
	Gabarit : R+2	
Qualité urbaine & architecturale	Traitement de la façade	Composition : Travées régulières Matériaux : Autres matériaux
	Traitement de la toiture	Forme : Terrasse Matériaux : Autres
	Dispositions particulières	<i>céramique, sculpture</i>
Qualité paysagère & écologique	Espace libre : Présence	
	Espace paysager : Non renseigné	

Poissy

Edifice patrimoine urbain et rural

78498_PAT_140

Nom : Maison de bourg

Typologie : Maison de bourg

13 BOULEVARD LOUIS LEMELLE

Etat : Bon et transformé

PROTECTION :
Remarquable

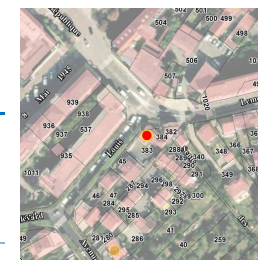

Génèse	Non renseigné
---------------	---------------

Période de construction	<i>Non renseigné</i>	Intérêt	Historique : OUI Architectural : Paysager :
--------------------------------	----------------------	----------------	---

PRINCIPALES CARACTERISTIQUES

Morphologie & Implantation des constructions	Rapport à la rue : Aligné	
	Rapport aux limites : Sur les deux limites au moins (2 côtés ou plus)	
	Autres éléments à préserver : Non renseigné	
	Gabarit : R+1	
Qualité urbaine & architecturale	Traitement de la façade	Composition : Travées régulières Matériaux : Enduit
	Traitement de la toiture	Forme : Autres Matériaux : Tuile plate
	Dispositions particulières	<i>Colombage</i>
Qualité paysagère & écologique	Espace libre : Présence	
	Espace paysager : Non renseigné	

Poissy

Edifice patrimoine urbain et rural

78498_PAT_248

Nom : Maison de bourg



Typologie : Maison de bourg

25 AVENUE DU MARECHAL FOCH

Etat : Bon et transformé

PROTECTION :
Remarquable

Genèse	Non renseigné
---------------	---------------

Période de construction	<i>Non renseigné</i>	Intérêt	Historique : OUI Architectural : Paysager :
--------------------------------	----------------------	----------------	---

PRINCIPALES CARACTERISTIQUES

Morphologie & Implantation des constructions	Rapport à la rue : Aligné	
	Rapport aux limites : Sur une limite (1 côté)	
	Autres éléments à préserver : Non renseigné	
Gabarit : R+1+C		
Qualité urbaine & architecturale	Traitement de la façade	Composition : Travées régulières Matériaux : Pierre meulière
	Traitement de la toiture	Forme : Complexe Matériaux : Tuile mécanique
	Dispositions particulières	<i>briques, persiennes, corniche</i>
Qualité paysagère & écologique	Espace libre : Présence	
	Espace paysager : Non renseigné	

Poissy

Edifice patrimoine urbain et rural

78498_PAT_247

Nom : Villa

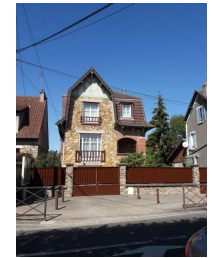

Typologie : Villa

33 AVENUE DU MARECHAL FOCH

Etat : Bon et transformé

PROTECTION :
Remarquable

Genèse	Non renseigné
---------------	---------------

Période de construction	<i>Non renseigné</i>	Intérêt	Historique : Architectural : OUI Paysager :
--------------------------------	----------------------	----------------	---

PRINCIPALES CARACTERISTIQUES

Morphologie & Implantation des constructions	Rapport à la rue : En recul	
	Rapport aux limites : Sur aucune limite	
	Autres éléments à préserver : Non renseigné	
Gabarit : R+1+C		
Qualité urbaine & architecturale	Traitement de la façade	Composition : Travées régulières Matériaux : Pierre meulière
	Traitement de la toiture	Forme : Complexe Matériaux : Tuile mécanique
	Dispositions particulières	<i>colombages, briques</i>
Qualité paysagère & écologique	Espace libre : Présence	
	Espace paysager : Non renseigné	

Poissy

Edifice patrimoine urbain et rural

78498_PAT_249

Nom : Maison avec commerces



Typologie : Maison avec boutique

109 AVENUE DU MARECHAL FOCH

Etat : Bon et transformé

PROTECTION :
Remarquable

Genèse	Non renseigné
--------	---------------

Période de construction	Non renseigné	Intérêt	Historique : OUI Architectural : Paysager :
-------------------------	---------------	---------	---

PRINCIPALES CARACTERISTIQUES

Morphologie & Implantation des constructions	Rapport à la rue : En recul	
	Rapport aux limites : Sur une limite (1 côté)	
	Autres éléments à préserver : Non renseigné	
	Gabarit : R+1	
Qualité urbaine & architecturale	Traitement de la façade	Composition : Travées régulières Matériaux : Enduit
	Traitement de la toiture	Forme : 2 pans Matériaux : Tuile plate
	Dispositions particulières	Colombages,
Qualité paysagère & écologique	Espace libre : Présence	
	Espace paysager : Non renseigné	

Poissy

Edifice patrimoine urbain et rural

78498_PAT_203

Nom : Immeuble de ville avec commerces



Typologie : Immeuble de ville

4 AVENUE MAURICE BERTEAUX

Etat : Bon et transformé

PROTECTION :
Remarquable

Genèse	Non renseigné
--------	---------------

Période de construction	Non renseigné	Intérêt	Historique : OUI Architectural : Paysager :
-------------------------	---------------	---------	---

PRINCIPALES CARACTERISTIQUES

Morphologie & Implantation des constructions	Rapport à la rue : Aligné	
	Rapport aux limites : Sur les deux limites au moins (2 côtés ou plus)	
	Autres éléments à préserver : Non renseigné	
	Gabarit : R+4	
Qualité urbaine & architecturale	Traitement de la façade	Composition : Travées régulières Matériaux : Composée
	Traitement de la toiture	Forme : 2 pans Matériaux : Non visible
	Dispositions particulières	Non renseigné
Qualité paysagère & écologique	Espace libre : Présence	
	Espace paysager : Non renseigné	

Poissy

Edifice patrimoine urbain et rural
 78498_PAT_061

Nom : Maison avec boutique

Typologie : Maison avec boutique
 6 AVENUE MAURICE BERTEAUX

Etat : Bon et authentique **PROTECTION :**
Remarquable

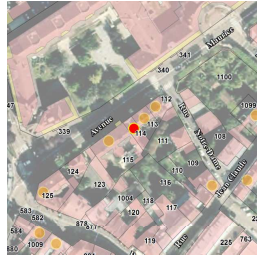

Genèse	Non renseigné
--------	---------------

Période de construction	2e moitié XIXème siècle	Intérêt	Historique : OUI Architectural : Paysager :
-------------------------	-------------------------	---------	---

PRINCIPALES CARACTERISTIQUES

Morphologie & Implantation des constructions	Rapport à la rue : Aligné	
	Rapport aux limites : Sur les deux limites au moins (2 côtés ou plus)	
	Autres éléments à préserver : Non renseigné	
	Gabarit : R+2	
Qualité urbaine & architecturale	Traitement de la façade	Composition : Travées irrégulières Matériaux : Composée
	Traitement de la toiture	Forme : Complexe Matériaux : Ardoise
	Dispositions particulières	sculpture fronton
Qualité paysagère & écologique	Espace libre : Absence	
	Espace paysager : Non renseigné	
	Alignement d'arbres	

Poissy

Edifice patrimoine urbain et rural
 78498_PAT_202

Nom : Maison de bourg

Typologie : Maison de bourg
 8 AVENUE MAURICE BERTEAUX

Etat : Bon et transformé **PROTECTION :**
Remarquable

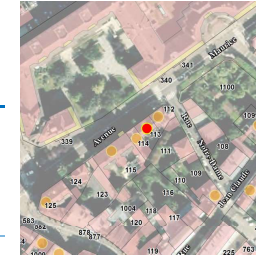

Genèse	Non renseigné
--------	---------------

Période de construction	Non renseigné	Intérêt	Historique : OUI Architectural : Paysager :
-------------------------	---------------	---------	---

PRINCIPALES CARACTERISTIQUES

Morphologie & Implantation des constructions	Rapport à la rue : Aligné	
	Rapport aux limites : Sur les deux limites au moins (2 côtés ou plus)	
	Autres éléments à préserver : Non renseigné	
	Gabarit : R+1+C	
Qualité urbaine & architecturale	Traitement de la façade	Composition : Travées régulières Matériaux : Composée
	Traitement de la toiture	Forme : Complexe Matériaux : Tuile plate
	Dispositions particulières	Non renseigné
Qualité paysagère & écologique	Espace libre : Présence	
	Espace paysager : Non renseigné	

Poissy

Edifice patrimoine urbain et rural

78498_PAT_204

Nom : Maison de bourg

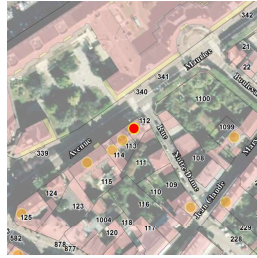

Typologie : Maison de bourg

10 AVENUE MAURICE BERTEAUX

Etat : Bon et transformé

PROTECTION :
Remarquable

Genèse	Non renseigné
---------------	---------------

Période de construction	<i>Non renseigné</i>	Intérêt	Historique : OUI Architectural : Paysager :
--------------------------------	----------------------	----------------	---

PRINCIPALES CARACTERISTIQUES

Morphologie & Implantation des constructions	Rapport à la rue : Aligné	
	Rapport aux limites : Sur les deux limites au moins (2 côtés ou plus)	
	Autres éléments à préserver : Non renseigné	
	Gabarit : R+1+C	
Qualité urbaine & architecturale	Traitement de la façade	Composition : Travées régulières Matériaux : Pierre meulière
	Traitement de la toiture	Forme : Complexe Matériaux : Tuile plate
	Dispositions particulières	<i>Non renseigné</i>
Qualité paysagère & écologique	Espace libre : Présence	
	Espace paysager : Non renseigné	

Poissy

Edifice patrimoine urbain et rural

78498_PAT_020

Nom : Maison de notable



Typologie : Maison de notable

3 RUE MEISSONIER

Etat : Bon et transformé

PROTECTION :
Exceptionnel

Genèse	C'est l'un des rares exemples à Poissy de maison de notable enduite du premier quart du XIXème siècle
---------------	---

Période de construction	<i>1er quart XIXème siècle</i>	Intérêt	Historique : Architectural : OUI Paysager : OUI
--------------------------------	--------------------------------	----------------	---

PRINCIPALES CARACTERISTIQUES

Morphologie & Implantation des constructions	Rapport à la rue : En recul	
	Rapport aux limites : Sur une limite (1 côté)	
	Autres éléments à préserver : Non renseigné	
	Gabarit : R+1+C	
Qualité urbaine & architecturale	Traitement de la façade	Composition : Travées régulières Matériaux : Enduit
	Traitement de la toiture	Forme : 4 pans Matériaux : Tuile mécanique
	Dispositions particulières	<i>sculpture ; ferronnerie</i>
Qualité paysagère & écologique	Espace libre : Présence	
	Espace paysager : Jardin intéressant <i>Haie</i>	

Poissy

Edifice patrimoine urbain et rural

78498_PAT_163

Nom : Villa

Typologie : Villa

10 AVENUE MEISSONIER

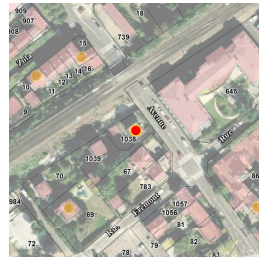

Etat : Bon et transformé

PROTECTION :
Remarquable

Genèse	Non renseigné
---------------	---------------

Période de construction	<i>Non renseigné</i>	Intérêt	Historique : Architectural : OUI Paysager :
--------------------------------	----------------------	----------------	---

PRINCIPALES CARACTERISTIQUES

Morphologie & Implantation des constructions	Rapport à la rue : En recul	
	Rapport aux limites : Sur aucune limite	
	Autres éléments à préserver : Non renseigné	
Gabarit : R+1+C		
Qualité urbaine & architecturale	Traitement de la façade	Composition : Travées régulières Matériaux : Composée
	Traitement de la toiture	Forme : 2 pans Matériaux : Tuile mécanique
	Dispositions particulières	<i>Non renseigné</i>
Qualité paysagère & écologique	Espace libre : Présence	
	Espace paysager : Non renseigné	

Poissy

Edifice patrimoine urbain et rural

78498_PAT_084

Nom : Crèche LEPC

Typologie : Villa

22 RUE MEISSONIER

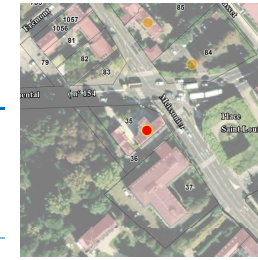

Etat : Bon et transformé

PROTECTION :
Remarquable

Genèse	Cette maison de notable outre le fait qu'elle est signée et datée est exceptionnelle par la présence de son moucharabieh.
---------------	---

Période de construction	1879 <i>4e quart XIXème siècle</i>	Intérêt	Historique : Architectural : OUI Paysager : OUI
--------------------------------	---------------------------------------	----------------	---

PRINCIPALES CARACTERISTIQUES

Morphologie & Implantation des constructions	Rapport à la rue : Aligné	
	Rapport aux limites : Sur une limite (1 côté)	
	Autres éléments à préserver : Bâtiment secondaire	
Gabarit : R+1+C		
Qualité urbaine & architecturale	Traitement de la façade	Composition : Travées régulières Matériaux : Enduit
	Traitement de la toiture	Forme : Complexe Matériaux : Ardoise
	Dispositions particulières	<i>menuiserie ; sculpture ; ferronnerie Façade rayée enduit et briques rouges</i>
Qualité paysagère & écologique	Espace libre : Présence	
	Espace paysager : Jardin intéressant	

Poissy

Edifice patrimoine urbain et rural

78498_PAT_192

Nom : Maison rurale

Typologie : Maison rurale

7 RUE DE MIGNEAUX



Etat : Bon et authentique

PROTECTION :
 Remarquable

Genèse	Non renseigné
--------	---------------

Période de construction	Non renseigné	Intérêt	Historique : OUI Architectural : Paysager : OUI
-------------------------	---------------	---------	---

PRINCIPALES CARACTERISTIQUES

Morphologie & Implantation des constructions	Rapport à la rue : Aligné	
	Rapport aux limites : Sur une limite (1 côté)	
	Autres éléments à préserver : Non renseigné	
	Gabarit : R+1+C	
Qualité urbaine & architecturale	Traitement de la façade	Composition : Travées irrégulières Matériaux : Moellon calcaire
	Traitement de la toiture	Forme : 2 pans Matériaux : Tuile mécanique
	Dispositions particulières	Non renseigné
Qualité paysagère & écologique	Espace libre : Présence	
	Espace paysager : Jardin intéressant	

Poissy

Edifice patrimoine urbain et rural

78498_PAT_191

Nom : Maison de notable

Typologie : Maison de notable

9 RUE DE MIGNEAUX

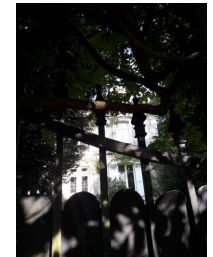

Etat : Bon et transformé

PROTECTION :
 Remarquable

Genèse	Non renseigné
--------	---------------

Période de construction	Non renseigné	Intérêt	Historique : Architectural : OUI Paysager : OUI
-------------------------	---------------	---------	---

PRINCIPALES CARACTERISTIQUES

Morphologie & Implantation des constructions	Rapport à la rue : En recul	
	Rapport aux limites : Sur une limite (1 côté)	
	Autres éléments à préserver : Non renseigné	
	Gabarit : R+1+C	
Qualité urbaine & architecturale	Traitement de la façade	Composition : Travées régulières Matériaux : Enduit
	Traitement de la toiture	Forme : 4 pans Matériaux : Ardoise
	Dispositions particulières	Non renseigné
Qualité paysagère & écologique	Espace libre : Présence	
	Espace paysager : Jardin intéressant	

Poissy

Edifice patrimoine urbain et rural

78498_PAT_241

Nom : Maison de bourg

Typologie : Maison de bourg

11 RUE DE MIGNEAUX

Etat : Bon et transformé

PROTECTION :
Remarquable

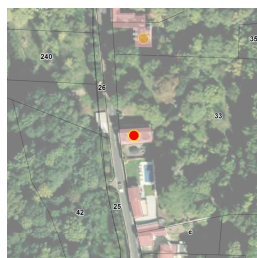

Genèse	Non renseigné
---------------	---------------

Période de construction	<i>Non renseigné</i>	Intérêt	Historique : OUI Architectural : Paysager : OUI
--------------------------------	----------------------	----------------	---

PRINCIPALES CARACTERISTIQUES

Morphologie & Implantation des constructions	Rapport à la rue : Aligné	
	Rapport aux limites : Sur aucune limite	
	Autres éléments à préserver : Non renseigné	
	Gabarit : R+1+C	
Qualité urbaine & architecturale	Traitement de la façade	Composition : Travées régulières Matériaux : Enduit
	Traitement de la toiture	Forme : 2 pans Matériaux : Tuile plate
	Dispositions particulières	<i>Non renseigné</i>
Qualité paysagère & écologique	Espace libre : Présence	
	Espace paysager : Jardin intéressant	

Poissy

Edifice patrimoine urbain et rural

78498_PAT_068

Nom : La Coudraie

Typologie : Maison de notable

20 RUE DE MIGNEAUX

Etat : Bon et authentique

PROTECTION :
Exceptionnel

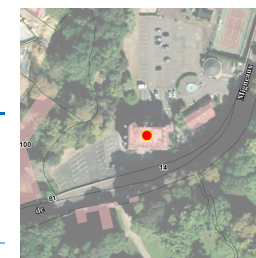

Genèse	Maison construite vers 1870 pour Georges Scmidt, négociant en fourures. Les filles Schmidt épousent les deux frères Révillon, un autre nom de la mode. En 1899, devenus propriétaires de la Coudraie un nouveau jardin y est conçu par Edouard Redon. En 1943 une société anonyme acquiert le domaine pour y établir 'l'élevage de la Coudraie'. La propriété est achetée en 1962 par la Société Simca. Des travaux sont exécutés en 1972-1975 pour l'association sportive et culturelle des automobiles Talbot.
---------------	--

Période de construction	1870 <i>3e quart XIXème siècle</i>	Intérêt	Historique : OUI Architectural : OUI Paysager : OUI
--------------------------------	---------------------------------------	----------------	---

PRINCIPALES CARACTERISTIQUES

Morphologie & Implantation des constructions	Rapport à la rue : En recul	
	Rapport aux limites : Sur aucune limite	
	Autres éléments à préserver : Non renseigné	
	Gabarit : R+1+C	
Qualité urbaine & architecturale	Traitement de la façade	Composition : Travées régulières Matériaux : Pierre de taille
	Traitement de la toiture	Forme : Mansardée Matériaux : Ardoise
	Dispositions particulières	<i>sculpture, épi de faitage, tourelle, lucarne, linteau, baie</i>
Qualité paysagère & écologique	Espace libre : Présence	
	Espace paysager : Jardin intéressant	

Poissy

Edifice patrimoine urbain et rural

78498_PAT_242

Nom : Maison de bourg

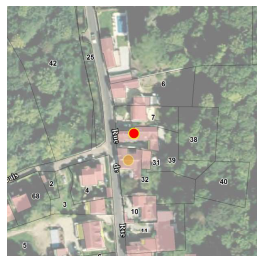

Typologie : Maison de bourg

21 RUE DE MIGNEAUX

Etat : Bon et transformé

PROTECTION :
Remarquable

Genèse	Non renseigné
--------	---------------

Période de construction	Non renseigné	Intérêt	Historique : OUI Architectural : Paysager :
-------------------------	---------------	---------	---

PRINCIPALES CARACTERISTIQUES

Morphologie & Implantation des constructions	Rapport à la rue : Aligné	
	Rapport aux limites : Sur une limite (1 côté)	
	Autres éléments à préserver : Non renseigné	
Gabarit : R+1+C		
Qualité urbaine & architecturale	Traitement de la façade	Composition : Travées régulières Matériaux : Enduit
	Traitement de la toiture	Forme : 2 pans Matériaux : Tuile mécanique
	Dispositions particulières	Non renseigné
Qualité paysagère & écologique	Espace libre : Présence	
	Espace paysager : Non renseigné	

Poissy

Edifice patrimoine urbain et rural

78498_PAT_193

Nom : Maison de bourg



Typologie : Maison de bourg

23 RUE DE MIGNEAUX

Etat : Bon et transformé

PROTECTION :
Remarquable

Genèse	Non renseigné
--------	---------------

Période de construction	Non renseigné	Intérêt	Historique : OUI Architectural : Paysager :
-------------------------	---------------	---------	---

PRINCIPALES CARACTERISTIQUES

Morphologie & Implantation des constructions	Rapport à la rue : Aligné	
	Rapport aux limites : Sur une limite (1 côté)	
	Autres éléments à préserver : Non renseigné	
Gabarit : R+1+C		
Qualité urbaine & architecturale	Traitement de la façade	Composition : Travées régulières Matériaux : Enduit
	Traitement de la toiture	Forme : 2 pans Matériaux : Tuile plate
	Dispositions particulières	Non renseigné
Qualité paysagère & écologique	Espace libre : Présence	
	Espace paysager : Non renseigné	

Poissy

Edifice patrimoine urbain et rural

78498_PAT_243

Nom : Villa

Typologie : Villa

37 RUE DE MIGNEAUX

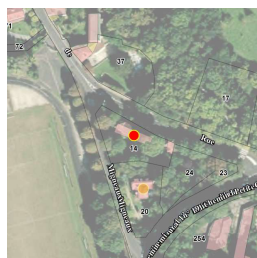

Etat : Bon et authentique

PROTECTION :
Remarquable

Genèse	Non renseigné
--------	---------------

Période de construction	Non renseigné	Intérêt	Historique : Architectural : OUI Paysager : OUI
-------------------------	---------------	---------	---

PRINCIPALES CARACTERISTIQUES

Morphologie & Implantation des constructions	Rapport à la rue : En recul	
	Rapport aux limites : Sur aucune limite	
	Autres éléments à préserver : Non renseigné	
	Gabarit : R+1	
Qualité urbaine & architecturale	Traitement de la façade	Composition : Travées régulières Matériaux : Enduit
	Traitement de la toiture	Forme : 2 pans Matériaux : Tuile plate
	Dispositions particulières	Non renseigné
Qualité paysagère & écologique	Espace libre : Présence	
	Espace paysager : Jardin intéressant	

Poissy

Edifice patrimoine urbain et rural

78498_PAT_244

Nom : Villa

Typologie : Villa

39 RUE DE MIGNEAUX

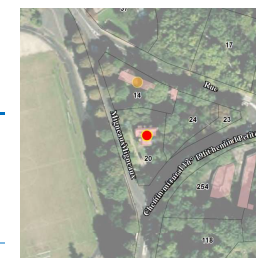

Etat : Bon et authentique

PROTECTION :
Remarquable

Genèse	Non renseigné
--------	---------------

Période de construction	Non renseigné	Intérêt	Historique : Architectural : OUI Paysager : OUI
-------------------------	---------------	---------	---

PRINCIPALES CARACTERISTIQUES

Morphologie & Implantation des constructions	Rapport à la rue : En recul	
	Rapport aux limites : Sur aucune limite	
	Autres éléments à préserver : Non renseigné	
	Gabarit : R+1+C	
Qualité urbaine & architecturale	Traitement de la façade	Composition : Travées irrégulières Matériaux : Pierre meulière
	Traitement de la toiture	Forme : Complexe Matériaux : Non visible
	Dispositions particulières	Non renseigné
Qualité paysagère & écologique	Espace libre : Présence	
	Espace paysager : Jardin intéressant	

Poissy

Edifice patrimoine urbain et rural

78498_PAT_092

Nom : Immeuble de ville avec commerces

Typologie : Immeuble de ville

6 RUE DU ONZE NOVEMBRE 1918

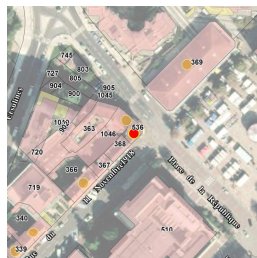

Etat : Bon et authentique **PROTECTION :**
Remarquable

Genèse	Exemple d'immeuble à logements avec boutique.
--------	---

Période de construction	2e quart XXème siècle	Intérêt	Historique : OUI Architectural : OUI Paysager :
-------------------------	-----------------------	---------	---

PRINCIPALES CARACTERISTIQUES

Morphologie & Implantation des constructions	Rapport à la rue : Aligné	
	Rapport aux limites : Sur les deux limites au moins (2 côtés ou plus)	
	Autres éléments à préserver : Non renseigné	
	Gabarit : R+3+C	
Qualité urbaine & architecturale	Traitement de la façade	Composition : Travées régulières Matériaux : Autres matériaux
	Traitement de la toiture	Forme : 2 pans Matériaux : Tuile mécanique
	Dispositions particulières	<i>ferronnerie ; maçonnerie bow window</i>
Qualité paysagère & écologique	Espace libre : Présence	
	Espace paysager : Non renseigné	

Poissy

Edifice patrimoine urbain et rural

78498_PAT_212

Nom : Immeuble de ville

Typologie : Immeuble de ville

12 RUE DU ONZE NOVEMBRE 1918

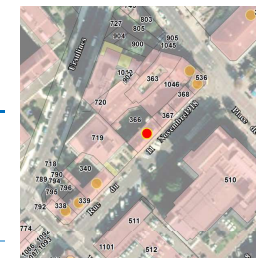

Etat : Bon et transformé **PROTECTION :**
Remarquable

Genèse	Non renseigné
--------	---------------

Période de construction	Non renseigné	Intérêt	Historique : OUI Architectural : Paysager :
-------------------------	---------------	---------	---

PRINCIPALES CARACTERISTIQUES

Morphologie & Implantation des constructions	Rapport à la rue : Aligné	
	Rapport aux limites : Sur les deux limites au moins (2 côtés ou plus)	
	Autres éléments à préserver : Non renseigné	
	Gabarit : R+2	
Qualité urbaine & architecturale	Traitement de la façade	Composition : Travées régulières Matériaux : Enduit
	Traitement de la toiture	Forme : 2 pans Matériaux : Non visible
	Dispositions particulières	<i>Non renseigné</i>
Qualité paysagère & écologique	Espace libre : Présence	
	Espace paysager : Non renseigné	

Poissy

Edifice patrimoine urbain et rural

78498_PAT_094

Nom : Immeuble de ville

Typologie : Immeuble de ville

16 RUE DU ONZE NOVEMBRE 1918

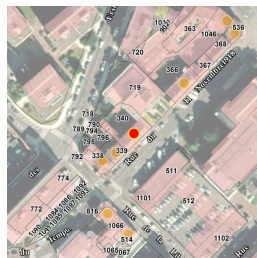

Etat : Bon et authentique **PROTECTION :**
Remarquable

Genèse	Immeuble intéressant, qui évoque un passé industriel.
--------	---

Période de construction	4e quart XIXème siècle	Intérêt	Historique : OUI Architectural : OUI Paysager : OUI
-------------------------	------------------------	---------	---

PRINCIPALES CARACTERISTIQUES

Morphologie & Implantation des constructions	Rapport à la rue : Aligné	
	Rapport aux limites : Sur les deux limites au moins (2 côtés ou plus)	
	Autres éléments à préserver : Bâtiment secondaire	
	Gabarit : R+2	
Qualité urbaine & architecturale	Traitement de la façade	Composition : Travées régulières Matériaux : Pierre de taille
	Traitement de la toiture	Forme : 2 pans Matériaux : Tuile mécanique
	Dispositions particulières	<i>céramique</i>
Qualité paysagère & écologique	Espace libre : Présence	
	Espace paysager : Parc et jardin, boisement	

Poissy

Edifice patrimoine urbain et rural

78498_PAT_093

Nom : Immeuble de ville

Typologie : Immeuble de ville

18 DU RUE DU ONZE NOVEMBRE 1918



Etat : Bon et authentique **PROTECTION :**
Remarquable

Genèse	Immeuble aux couleurs inverses de son voisin. Echo architectural.
--------	---

Période de construction	2e moitié XIXème siècle	Intérêt	Historique : OUI Architectural : OUI Paysager : OUI
-------------------------	-------------------------	---------	---

PRINCIPALES CARACTERISTIQUES

Morphologie & Implantation des constructions	Rapport à la rue : Aligné	
	Rapport aux limites : Sur les deux limites au moins (2 côtés ou plus)	
	Autres éléments à préserver : Bâtiment secondaire	
	Gabarit : R+2	
Qualité urbaine & architecturale	Traitement de la façade	Composition : Travées régulières Matériaux : Enduit
	Traitement de la toiture	Forme : 2 pans Matériaux : Tuile mécanique
	Dispositions particulières	<i>céramique ; maçonnerie ; ferronnerie</i>
Qualité paysagère & écologique	Espace libre : Présence	
	Espace paysager : Parc et jardin, boisement	

Poissy

Edifice patrimoine urbain et rural

78498_PAT_085

Nom : Immeuble de ville

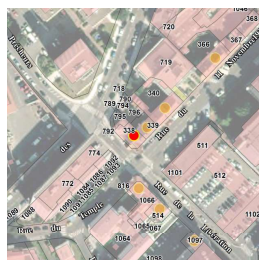

Typologie : Immeuble de ville

18 BIS RUE DU ONZE NOVEMBRE 1918

Etat : Bon et transformé

PROTECTION :
Remarquable

Genèse	Exemple de maison de ville située à l'angle de deux rues. Ancienne maison découpée en appartements
---------------	--

Période de construction	<i>limite XIXème XXème siècle</i>	Intérêt	Historique : OUI Architectural : Paysager :
--------------------------------	-----------------------------------	----------------	---

PRINCIPALES CARACTERISTIQUES

Morphologie & Implantation des constructions	Rapport à la rue : Aligné	
	Rapport aux limites : Sur une limite (1 côté)	
	Autres éléments à préserver : Façade	
	Gabarit : SS+R+1+C	
Qualité urbaine & architecturale	Traitement de la façade	Composition : Travées régulières Matériaux : Autres matériaux
	Traitement de la toiture	Forme : Complexe Matériaux : Tuile mécanique
	Dispositions particulières	<i>maçonnerie ; ferronnerie</i>
Qualité paysagère & écologique	Espace libre : Présence	
	Espace paysager : Non renseigné	

Poissy

Edifice patrimoine urbain et rural

78498_PAT_239

Nom : Maison rurale

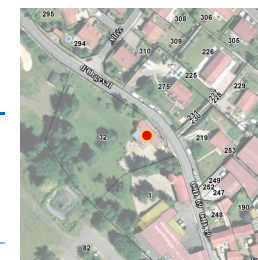

Typologie : Maison rurale

3 RUE D'ORGEVAL

Etat : Bon et transformé

PROTECTION :
Remarquable

Genèse	Non renseigné
---------------	---------------

Période de construction	<i>Non renseigné</i>	Intérêt	Historique : OUI Architectural : Paysager : OUI
--------------------------------	----------------------	----------------	---

PRINCIPALES CARACTERISTIQUES

Morphologie & Implantation des constructions	Rapport à la rue : En recul	
	Rapport aux limites : Sur aucune limite	
	Autres éléments à préserver : Non renseigné	
	Gabarit : R+1	
Qualité urbaine & architecturale	Traitement de la façade	Composition : Travées irrégulières Matériaux : Enduit
	Traitement de la toiture	Forme : 2 pans Matériaux : Non visible
	Dispositions particulières	<i>Non renseigné</i>
Qualité paysagère & écologique	Espace libre : Présence	
	Espace paysager : Jardin intéressant	

Poissy

Edifice patrimoine urbain et rural

78498_PAT_095

Nom : Immeuble de ville avec commerces

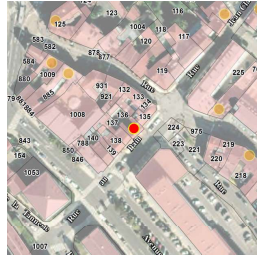

Typologie : Immeuble de ville

4 RUE DU PAIN

Etat : Bon et transformé

PROTECTION :
Remarquable

Genèse	Ce petit immeuble ou maison de rapport se trouve dans l'une des anciennes rues de Poissy, il figure déjà sur le cadastre napoléonien du début du XIXème siècle. L'é étroitesse de la porte d'entrée et l'escalier laissent penser que la maison pourrait dater du XVème siècle et serait ainsi la plus ancienne repérée lors de l'étude d'inventaire topographique. La façade a été restaurée peu avant l'enquête.
---------------	--

Période de construction	<i>XVIIème siècle</i>	Intérêt	Historique : OUI Architectural : Paysager : OUI
--------------------------------	-----------------------	----------------	---

PRINCIPALES CARACTERISTIQUES

Morphologie & Implantation des constructions	Rapport à la rue : Aligné	
	Rapport aux limites : Sur les deux limites au moins (2 côtés ou plus)	
	Autres éléments à préserver : Non renseigné	
	Gabarit : R+2	
Qualité urbaine & architecturale	Traitement de la façade	Composition : Travées régulières Matériaux : Enduit
	Traitement de la toiture	Forme : 2 pans Matériaux : Tuile mécanique
	Dispositions particulières	<i>Non renseigné</i>
Qualité paysagère & écologique	Espace libre : Présence	
	Espace paysager : Parc et jardin, boisement	

Poissy

Edifice patrimoine urbain et rural

78498_PAT_208

Nom : Immeuble de ville avec commerces



Typologie : Immeuble de ville

1 BOULEVARD DE LA PAIX

Etat : Bon et transformé

PROTECTION :
Remarquable

Genèse	Non renseigné
---------------	---------------

Période de construction	<i>Non renseigné</i>	Intérêt	Historique : OUI Architectural : Paysager :
--------------------------------	----------------------	----------------	---

PRINCIPALES CARACTERISTIQUES

Morphologie & Implantation des constructions	Rapport à la rue : Aligné	
	Rapport aux limites : Sur les deux limites au moins (2 côtés ou plus)	
	Autres éléments à préserver : Autre	
	Gabarit : R+2+C	
Qualité urbaine & architecturale	Traitement de la façade	Composition : Travées régulières Matériaux : Enduit
	Traitement de la toiture	Forme : Mansardée Matériaux : Zinc
	Dispositions particulières	<i>corniche, soubassement, moulure</i>
Qualité paysagère & écologique	Espace libre : Absence	
	Espace paysager : Non renseigné	

Poissy

Edifice patrimoine urbain et rural
 78498_PAT_209

Nom : Immeuble de ville avec commerces

Typologie : Immeuble de ville
 2 BOULEVARD DE LA PAIX

Etat : Bon et transformé **PROTECTION :**
 Remarquable



Genèse	Non renseigné
--------	---------------

Période de construction	Non renseigné	Intérêt	Historique : OUI Architectural : Paysager :
-------------------------	---------------	---------	---

PRINCIPALES CARACTERISTIQUES

Morphologie & Implantation des constructions	Rapport à la rue : Aligné	
	Rapport aux limites : Sur les deux limites au moins (2 côtés ou plus)	
	Autres éléments à préserver : Non renseigné	
	Gabarit : R+3	
Qualité urbaine & architecturale	Traitement de la façade	Composition : Travées régulières Matériaux : Autres matériaux
	Traitement de la toiture	Forme : 2 pans Matériaux : Non visible
	Dispositions particulières	Non renseigné
Qualité paysagère & écologique	Espace libre : Présence	
	Espace paysager : Non renseigné	

Poissy

Edifice patrimoine urbain et rural
 78498_PAT_002

Nom : Maison de Bailli

Typologie : Maison de bourg
 5 BOULEVARD DE LA PAIX

Etat : Bon et transformé **PROTECTION :**
 Remarquable

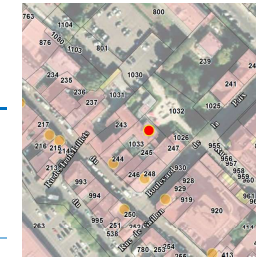

Genèse	Non renseigné
--------	---------------

Période de construction	Non renseigné	Intérêt	Historique : OUI Architectural : Paysager : OUI
-------------------------	---------------	---------	---

PRINCIPALES CARACTERISTIQUES

Morphologie & Implantation des constructions	Rapport à la rue : En recul	
	Rapport aux limites : Sur une limite (1 côté)	
	Autres éléments à préserver : Non renseigné	
	Gabarit : R+C	
Qualité urbaine & architecturale	Traitement de la façade	Composition : Travées irrégulières Matériaux : Enduit
	Traitement de la toiture	Forme : Complexe Matériaux : Tuile mécanique
	Dispositions particulières	faux colombage
Qualité paysagère & écologique	Espace libre : Présence	
	Espace paysager : Parc et jardin, boisement Haie	

Poissy

Edifice patrimoine urbain et rural

78498_PAT_006

Nom : L'Impro

Typologie : Villa

13 BOULEVARD DE LA PAIX

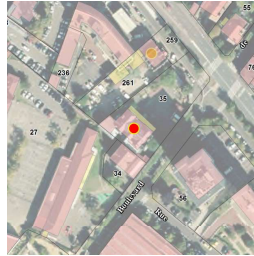

Etat : Bon et authentique

PROTECTION :
Exceptionnel

Genèse	Maison de maître de l'un des fils de la famille Rose, industriel ayant fondé à Poissy une importante usine de matériel de meunerie.
---------------	---

Période de construction	<i>milieu XIXème siècle</i>	Intérêt	Historique : Architectural : OUI Paysager : OUI
--------------------------------	-----------------------------	----------------	---

PRINCIPALES CARACTERISTIQUES

Morphologie & Implantation des constructions	Rapport à la rue : En recul	
	Rapport aux limites : Sur une limite (1 côté)	
Qualité urbaine & architecturale	Autres éléments à préserver : Bâtiment secondaire	
	Gabarit : R+1+C	
	Traitement de la façade	Composition : Travées irrégulières Matériaux : Pierre meulière
	Traitement de la toiture	Forme : Complexe Matériaux : Ardoise
Qualité paysagère & écologique	Dispositions particulières : <i>chaines d'angle, ornement des fenêtres</i>	
	Espace libre : Présence Espace paysager : Jardin intéressant <i>Alignement d'arbres</i>	

Poissy

Edifice patrimoine urbain et rural

78498_PAT_183

Nom : Maison rurale

Typologie : Maison rurale

8 RUE DU PARC DE BETHEMONT



Etat : Bon et authentique

PROTECTION :
Remarquable

Genèse	Non renseigné
---------------	---------------

Période de construction	<i>Non renseigné</i>	Intérêt	Historique : OUI Architectural : Paysager : OUI
--------------------------------	----------------------	----------------	---

PRINCIPALES CARACTERISTIQUES

Morphologie & Implantation des constructions	Rapport à la rue : En recul	
	Rapport aux limites : Sur une limite (1 côté)	
Qualité urbaine & architecturale	Autres éléments à préserver : Non renseigné	
	Gabarit : R+1+C	
	Traitement de la façade	Composition : Travées régulières Matériaux : Moellon calcaire
	Traitement de la toiture	Forme : 2 pans Matériaux : Tuile mécanique
Qualité paysagère & écologique	Dispositions particulières : <i>Non renseigné</i>	
	Espace libre : Présence Espace paysager : Jardin intéressant	

Poissy

Edifice patrimoine urbain et rural

78498_PAT_259

Nom : Villa

Typologie : Villa

10 RUE DU PARC DE BETHEMONT



Etat : Bon et transformé **PROTECTION :**
Remarquable

Genèse	Non renseigné
--------	---------------

Période de construction	<i>Non renseigné</i>	Intérêt	Historique : Architectural : OUI Paysager : OUI
-------------------------	----------------------	---------	---

PRINCIPALES CARACTERISTIQUES

Morphologie & Implantation des constructions	Rapport à la rue : En recul	
	Rapport aux limites : Sur aucune limite	
	Autres éléments à préserver : Non renseigné	
	Gabarit : R+1+C	
Qualité urbaine & architecturale	Traitement de la façade	Composition : Travées régulières Matériaux : Composée
	Traitement de la toiture	Forme : Complexe Matériaux : Tuile mécanique
	Dispositions particulières	<i>Balcon, linteaux</i>
Qualité paysagère & écologique	Espace libre : Présence	
	Espace paysager : Jardin intéressant	

Poissy

Edifice patrimoine urbain et rural

78498_PAT_184

Nom : Villa

Typologie : Villa

10 RUE DU PARC DE BETHEMONT



Etat : Bon et transformé **PROTECTION :**
Remarquable

Genèse	Non renseigné
--------	---------------

Période de construction	<i>Non renseigné</i>	Intérêt	Historique : Architectural : OUI Paysager : OUI
-------------------------	----------------------	---------	---

PRINCIPALES CARACTERISTIQUES

Morphologie & Implantation des constructions	Rapport à la rue : En recul	
	Rapport aux limites : Sur une limite (1 côté)	
	Autres éléments à préserver : Non renseigné	
	Gabarit : R+1+C	
Qualité urbaine & architecturale	Traitement de la façade	Composition : Travées irrégulières Matériaux : Composée
	Traitement de la toiture	Forme : Complexe Matériaux : Tuile mécanique
	Dispositions particulières	<i>Non renseigné</i>
Qualité paysagère & écologique	Espace libre : Présence	
	Espace paysager : Jardin intéressant	

Poissy

Edifice patrimoine urbain et rural

78498_PAT_185

Nom : Pavillon

Typologie : Pavillon

33 RUE DU PARC DE BETHEMONT

Etat : Moyen

PROTECTION :
Remarquable



Genèse	Non renseigné
--------	---------------

Période de construction	Non renseigné	Intérêt	Historique : Architectural : OUI Paysager : OUI
-------------------------	---------------	---------	---

PRINCIPALES CARACTERISTIQUES

Morphologie & Implantation des constructions	Rapport à la rue : Aligné	
	Rapport aux limites : Sur aucune limite	
	Autres éléments à préserver : Non renseigné	
	Gabarit : R+1+C	
Qualité urbaine & architecturale	Traitement de la façade	Composition : Travées régulières Matériaux : Enduit
	Traitement de la toiture	Forme : 2 pans Matériaux : Non visible
	Dispositions particulières	Non renseigné
Qualité paysagère & écologique	Espace libre : Présence	
	Espace paysager : Jardin intéressant	

Poissy

Edifice patrimoine urbain et rural

78498_PAT_235

Nom : Maison de bourg

Typologie : Maison de bourg

2 RUE PASTEUR

Etat : Bon et transformé

PROTECTION :
Remarquable



Genèse	Non renseigné
--------	---------------

Période de construction	Non renseigné	Intérêt	Historique : OUI Architectural : Paysager :
-------------------------	---------------	---------	---

PRINCIPALES CARACTERISTIQUES

Morphologie & Implantation des constructions	Rapport à la rue : En recul	
	Rapport aux limites : Sur une limite (1 côté)	
	Autres éléments à préserver : Non renseigné	
	Gabarit : R+C	
Qualité urbaine & architecturale	Traitement de la façade	Composition : Travées régulières Matériaux : Moellon calcaire
	Traitement de la toiture	Forme : 2 pans Matériaux : Tuile mécanique
	Dispositions particulières	Non renseigné
Qualité paysagère & écologique	Espace libre : Présence	
	Espace paysager : Non renseigné	

Poissy

Edifice patrimoine urbain et rural
78498_PAT_264

Nom : Villa

Typologie : Villa
14 RUE PASTEUR



Etat : Bon et transformé **PROTECTION :**
Remarquable

Genèse	L'édifice représente l'œuvre de l'architecte Théophile Bourgeois connu par la construction de l'hôtel de monsieur Bourgeois, à Poissy en 1893.
---------------	--

Période de construction	XIXème siècle	Intérêt	Historique : OUI Architectural : OUI Paysager : OUI
--------------------------------	---------------	----------------	---

PRINCIPALES CARACTERISTIQUES

Morphologie & Implantation des constructions	Rapport à la rue : En recul	
	Rapport aux limites : Sur aucune limite	
	Autres éléments à préserver : Non renseigné	
Gabarit : R+1+C		
Qualité urbaine & architecturale	Traitement de la façade	Composition : Travées régulières Matériaux : Pierre meulière
	Traitement de la toiture	Forme : 2 pans Matériaux : Tuiles mécaniques
	Dispositions particulières	Volumétrie, matériaux, régularité des ouvertures
Qualité paysagère & écologique	Espace libre : Présence	
	Espace paysager : Jardin intéressant	

Poissy

Edifice patrimoine urbain et rural
78498_PAT_175

Nom : Villa

Typologie : Villa
16 RUE PASTEUR

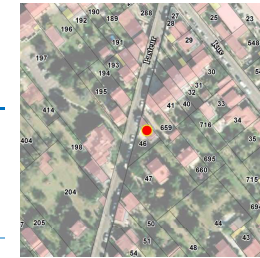

Etat : Bon et transformé **PROTECTION :**
Remarquable

Genèse	Non renseigné
---------------	---------------

Période de construction	Non renseigné	Intérêt	Historique : Architectural : OUI Paysager :
--------------------------------	---------------	----------------	---

PRINCIPALES CARACTERISTIQUES

Morphologie & Implantation des constructions	Rapport à la rue : Aligné	
	Rapport aux limites : Sur une limite (1 côté)	
	Autres éléments à préserver : Non renseigné	
Gabarit : R+1		
Qualité urbaine & architecturale	Traitement de la façade	Composition : Travées régulières Matériaux : Enduit
	Traitement de la toiture	Forme : 4 pans Matériaux : Tuile mécanique
	Dispositions particulières	Non renseigné
Qualité paysagère & écologique	Espace libre : Présence	
	Espace paysager : Non renseigné	

Poissy

Edifice patrimoine urbain et rural
 78498_PAT_263

Nom : Villa

Typologie : Villa
 27 RUE PASTEUR

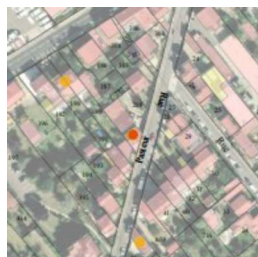

Etat : Bon et authentique **PROTECTION :**
 Remarquable

Genèse	L'édifice représente l'œuvre de l'architecte Théophile Bourgeois connu par la construction de l'hôtel de monsieur Bourgeois, à Poissy en 1893. La façade principale de l'édifice qui donne sur la rue Pasteur est ornée d'une plaque signée.
---------------	--

Période de construction	XIX ^{ème} siècle	Intérêt	Historique : OUI Architectural : OUI Paysager : OUI
--------------------------------	---------------------------	----------------	---

PRINCIPALES CARACTERISTIQUES

Morphologie & Implantation des constructions	Rapport à la rue : Aligné	
	Rapport aux limites : Sur une limite (1 côté)	
	Autres éléments à préserver : Non renseigné	
Gabarit : R+1+C		
Qualité urbaine & architecturale	Traitement de la façade	Composition : Travées irrégulières Matériaux : Pierre meulière
	Traitement de la toiture	Forme : Complexe Matériaux : Tuiles mécaniques
	Dispositions particulières	Volumétrie, matériaux, plaque signée en façade
Qualité paysagère & écologique	Espace libre : Présence	
	Espace paysager : Présence	

Poissy

Edifice patrimoine urbain et rural
 78498_PAT_169

Nom : Villa

Typologie : Villa
 28 BOULEVARD DE PIRMASENS



Etat : Bon et authentique **PROTECTION :**
 Remarquable

Genèse	Non renseigné
---------------	---------------

Période de construction	Non renseigné	Intérêt	Historique : Architectural : OUI Paysager :
--------------------------------	---------------	----------------	---

PRINCIPALES CARACTERISTIQUES

Morphologie & Implantation des constructions	Rapport à la rue : En recul	
	Rapport aux limites : Sur aucune limite	
	Autres éléments à préserver : Non renseigné	
Gabarit : R+1+C		
Qualité urbaine & architecturale	Traitement de la façade	Composition : Travées régulières Matériaux : Pierre meulière
	Traitement de la toiture	Forme : Complexe Matériaux : Ardoise
	Dispositions particulières	Non renseigné
Qualité paysagère & écologique	Espace libre : Présence	
	Espace paysager : Non renseigné	

Poissy

Edifice patrimoine urbain et rural

78498_PAT_011

Nom : L'Esturgeon restaurant



Typologie : Immeuble de ville

6 COURS DU QUATORZE JUILLET

Etat : Bon et transformé

PROTECTION :
 Remarquable

Genèse

Restaurant "Homery" jusqu'en 1839, il prend alors le nom de l'Esturgeon, en l'honneur d'un fameux poisson pêché le 22 juillet de cette année là. L'animal est représenté sur l'enseigne à l'entrée; si l'œuvre date probablement de 1839, elle a fait l'objet de repeints. Lors de notre enquête, le bassin situé dans la salle en terrasse, destiné à cet effet, hébergeait encore un esturgeon vivant. Fréquenté entre autre par les peintres Utrillo et Derain.

Période de construction

XVIII^e siècle

Intérêt

Historique : OUI
 Architectural :
 Paysager :

PRINCIPALES CARACTERISTIQUES

Morphologie & Implantation des constructions	Rapport à la rue : Aligné	
	Rapport aux limites : Sur les deux limites au moins (2 côtés ou plus)	
	Autres éléments à préserver : Non renseigné	
	Gabarit : R+2+C	
Qualité urbaine & architecturale	Traitement de la façade	Composition : Travées régulières Matériaux : Enduit
	Traitement de la toiture	Forme : 4 pans Matériaux : Tuile mécanique
	Dispositions particulières	Non renseigné
Qualité paysagère & écologique	Espace libre : Présence	
	Espace paysager : Non renseigné	

Poissy

Edifice patrimoine urbain et rural

78498_PAT_016

Nom : Villa Saint-Louis



Typologie : Villa

10 COURS DU QUATORZE JUILLET

Etat : Bon et authentique

PROTECTION :
 Remarquable

Genèse

Non renseigné

Période de construction

milieu XIX^e siècle

Intérêt

Historique :
 Architectural : OUI
 Paysager : OUI

PRINCIPALES CARACTERISTIQUES

Morphologie & Implantation des constructions	Rapport à la rue : En recul	
	Rapport aux limites : Sur une limite (1 côté)	
	Autres éléments à préserver : Non renseigné	
	Gabarit : R+1+C	
Qualité urbaine & architecturale	Traitement de la façade	Composition : Travées régulières Matériaux : Pierre meulière
	Traitement de la toiture	Forme : 4 pans Matériaux : Ardoise
	Dispositions particulières	Non renseigné
Qualité paysagère & écologique	Espace libre : Présence	
	Espace paysager : Espace ouvert, belvédère	

Poissy

Edifice patrimoine urbain et rural
78498_PAT_220

Nom : Immeuble de ville

Typologie : Immeuble de ville
11 COURS DU QUATORZE JUILLET

Etat : Bon et transformé **PROTECTION : Remarquable**



Genèse	Non renseigné
--------	---------------

Période de construction	Non renseigné	Intérêt	Historique : OUI Architectural : Paysager :
-------------------------	---------------	---------	---

PRINCIPALES CARACTERISTIQUES

Morphologie & Implantation des constructions	Rapport à la rue : Aligné	
	Rapport aux limites : Sur les deux limites au moins (2 côtés ou plus)	
	Autres éléments à préserver : Non renseigné	
	Gabarit : R+2+C	
Qualité urbaine & architecturale	Traitement de la façade	Composition : Travées régulières Matériaux : Enduit
	Traitement de la toiture	Forme : Mansardée Matériaux : Ardoise
	Dispositions particulières	Non renseigné
Qualité paysagère & écologique	Espace libre : Présence	
	Espace paysager : Non renseigné	

Poissy

Edifice patrimoine urbain et rural
78498_PAT_062

Nom : Immeuble de ville

Typologie : Immeuble de ville
15 COURS DU QUATORZE JUILLET

Etat : Bon et authentique **PROTECTION : Remarquable**



Genèse	La modénature de la façade a été reprise durant la première moitié du XIXème siècle, mais l'implantation de la maison date du XVIIIème siècle.
--------	--

Période de construction	1ère moitié XIXème XVIIIème siècles	Intérêt	Historique : OUI Architectural : Paysager :
-------------------------	-------------------------------------	---------	---

PRINCIPALES CARACTERISTIQUES

Morphologie & Implantation des constructions	Rapport à la rue : Aligné	
	Rapport aux limites : Sur les deux limites au moins (2 côtés ou plus)	
	Autres éléments à préserver : Non renseigné	
	Gabarit : R+1+C	
Qualité urbaine & architecturale	Traitement de la façade	Composition : Travées régulières Matériaux : Enduit
	Traitement de la toiture	Forme : Mansardée Matériaux : Ardoise
	Dispositions particulières	Non renseigné
Qualité paysagère & écologique	Espace libre : Absence	
	Espace paysager : Non renseigné Alignement d'arbres	

Poissy

Edifice patrimoine urbain et rural

78498_PAT_221

Nom : Immeuble de ville avec commerces

Typologie : Immeuble de ville

17 COURS DU QUATORZE JUILLET



Etat : Bon et transformé

PROTECTION :
Remarquable

Genèse	Non renseigné
--------	---------------

Période de construction	<i>Non renseigné</i>	Intérêt	Historique : OUI Architectural : Paysager :
-------------------------	----------------------	---------	---

PRINCIPALES CARACTERISTIQUES

Morphologie & Implantation des constructions	Rapport à la rue : Aligné	
	Rapport aux limites : Sur les deux limites au moins (2 côtés ou plus)	
	Autres éléments à préserver : Non renseigné	
	Gabarit : R+2+C	
Qualité urbaine & architecturale	Traitement de la façade	Composition : Travées régulières Matériaux : Enduit
	Traitement de la toiture	Forme : Mansardée Matériaux : Ardoise
	Dispositions particulières	<i>Non renseigné</i>
Qualité paysagère & écologique	Espace libre : Non renseigné	
	Espace paysager : Non renseigné	

Poissy

Edifice patrimoine urbain et rural

78498_PAT_100

Nom : Maison de bourg

Typologie : Maison de bourg

31 COURS DU QUATORZE JUILLET

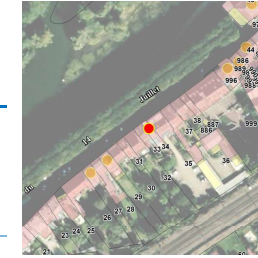

Etat : Bon et authentique

PROTECTION :
Remarquable

Genèse	Un exemple de construction à deux niveaux et une seule travée sur parcelle étroite.
--------	---

Période de construction	<i>XIXème siècle</i>	Intérêt	Historique : OUI Architectural : OUI Paysager :
-------------------------	----------------------	---------	---

PRINCIPALES CARACTERISTIQUES

Morphologie & Implantation des constructions	Rapport à la rue : Aligné	
	Rapport aux limites : Sur les deux limites au moins (2 côtés ou plus)	
	Autres éléments à préserver : Non renseigné	
	Gabarit : R+2	
Qualité urbaine & architecturale	Traitement de la façade	Composition : Travées régulières Matériaux : Composée
	Traitement de la toiture	Forme : 2 pans Matériaux : Tuile mécanique
	Dispositions particulières	<i>maçonnerie ; sculpture ; ancres ; corniche Deux ouvertures sur le rez-de-chaussée ; une ouverture par étage. Immeuble qui se démarque de son environnement par son architecture/matériaux façade</i>
Qualité paysagère & écologique	Espace libre : Présence	
	Espace paysager : Non renseigné	

Poissy

Edifice patrimoine urbain et rural

78498_PAT_063

Nom : Maisons Jumelles

Typologie : Maison de bourg

41_43 COURS DU QUATORZE JUILLET

Etat : Bon et authentique

PROTECTION :
Remarquable

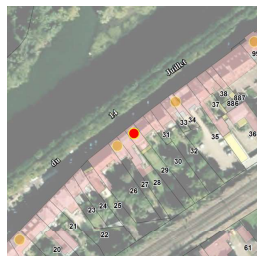

Genèse	Maisons portées sur le cadastre napoléonien, Elles devaient à l'origine Elles ne posséder qu' un étage carré à l' origine. Les deux maisons sont surélevées au dessus de la corniche par un deuxième étage carré et un étage de combles probablement durant la deuxième moitié du XIXème Siècle. Lors de ces travaux les façades des deux bâtiments sont fondées dans une seule composition qui par la présence d' un pignon à redans facie et un oriel prend un caractère historicisant.
---------------	---

Période de construction	2e moitié XIXème siècle ; 1ère moitié XIXème siècle	Intérêt	Historique : OUI Architectural : Paysager :
--------------------------------	---	----------------	---

PRINCIPALES CARACTERISTIQUES

Morphologie & Implantation des constructions	Rapport à la rue : Aligné	
	Rapport aux limites : Sur les deux limites au moins (2 côtés ou plus)	
	Autres éléments à préserver : Non renseigné	
	Gabarit : R+2+C	
Qualité urbaine & architecturale	Traitement de la façade	Composition : Travées régulières Matériaux : Enduit
	Traitement de la toiture	Forme : 2 pans Matériaux : Ardoise
	Dispositions particulières	<i>Ancres, corniches, pignons à redents, échauquette, boiseries des lucarnes Partie supérieur des fenestres au rdc: arc en anse de panier</i>
Qualité paysagère & écologique	Espace libre : Présence	
	Espace paysager : Non renseigné	
	<i>Alignement d'arbres</i>	

Poissy

Edifice patrimoine urbain et rural

78498_PAT_060

Nom : Immeuble de ville

Typologie : Immeuble de ville

45 COURS DU QUATORZE JUILLET

Etat : Bon et authentique

PROTECTION :
Remarquable



Genèse	Non renseigné
---------------	---------------

Période de construction	2e moitié XIXème siècle	Intérêt	Historique : OUI Architectural : OUI Paysager :
--------------------------------	-------------------------	----------------	---

PRINCIPALES CARACTERISTIQUES

Morphologie & Implantation des constructions	Rapport à la rue : Aligné	
	Rapport aux limites : Sur les deux limites au moins (2 côtés ou plus)	
	Autres éléments à préserver : Non renseigné	
	Gabarit : R+1+C	
Qualité urbaine & architecturale	Traitement de la façade	Composition : Travées régulières Matériaux : Enduit
	Traitement de la toiture	Forme : Complexe Matériaux : Ardoise
	Dispositions particulières	<i>colombage, sculpture en bois Détails en céramique</i>
Qualité paysagère & écologique	Espace libre : Présence	
	Espace paysager : Non renseigné	
	<i>Alignement d'arbres</i>	

Poissy

Edifice patrimoine urbain et rural

78498_PAT_222

Nom : Immeuble de ville

Typologie : Immeuble de ville

61 COURS DU QUATORZE JUILLET

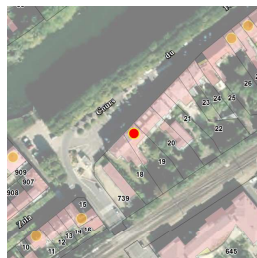

Etat : Bon et transformé

PROTECTION :
Remarquable

Genèse	Non renseigné
---------------	---------------

Période de construction	<i>Non renseigné</i>	Intérêt	Historique : OUI Architectural : Paysager :
--------------------------------	----------------------	----------------	---

PRINCIPALES CARACTERISTIQUES

Morphologie & Implantation des constructions	Rapport à la rue : Aligné	
	Rapport aux limites : Sur les deux limites au moins (2 côtés ou plus)	
	Autres éléments à préserver : Non renseigné	
	Gabarit : R+1+C	
Qualité urbaine & architecturale	Traitement de la façade	Composition : Travées régulières Matériaux : Enduit
	Traitement de la toiture	Forme : Mansardée Matériaux : Ardoise
	Dispositions particulières	<i>Non renseigné</i>
Qualité paysagère & écologique	Espace libre : Présence	
	Espace paysager : Non renseigné	

Poissy

Edifice patrimoine urbain et rural

78498_PAT_039

Nom : Halles

Typologie : Bâtiment artisanal, industriel

PLACE DE LA REPUBLIQUE

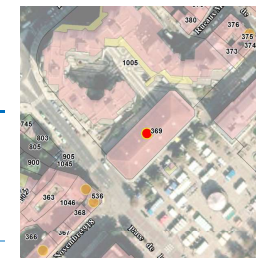

Etat : Bon et authentique

PROTECTION :
Exceptionnel

Genèse	Halle aux veaux qui est l'ancien marché aux bestiaux regroupant trois halles. Elle a été construite entre 1825 et 1832 sur l'ancienne place du marché aux bœufs selon les plans de l'architecte Auguste Goy. Elle est agrandie en 1852 à l'aide de charpentes métalliques par l'architecte Greppin. En 1870 la halle perd sa fonction spécifique pour abriter aujourd'hui un marché alimentaire, ceci suite à une restauration complète en 1979, la toiture est recouverte de baies de verre.
---------------	---

Période de construction	<i>2e quart XIXème siècle</i>	Intérêt	Historique : OUI Architectural : OUI Paysager :
--------------------------------	-------------------------------	----------------	---

PRINCIPALES CARACTERISTIQUES

Morphologie & Implantation des constructions	Rapport à la rue : Aligné	
	Rapport aux limites : Sur les deux limites au moins (2 côtés ou plus)	
	Autres éléments à préserver : Non renseigné	
	Gabarit : RDC	
Qualité urbaine & architecturale	Traitement de la façade	Composition : Travées régulières Matériaux : Autres matériaux
	Traitement de la toiture	Forme : Complexe Matériaux : Autres
	Dispositions particulières	<i>dessins géométriques en briques, verrière sur poteaux en fonte, charpente métallique. Les éléments d'architecture sont conservés à savoir : les briques, les vitraux et les ornements.</i>
Qualité paysagère & écologique	Espace libre : Absence	
	Espace paysager : Non renseigné	

Poissy

Edifice patrimoine urbain et rural

78498_PAT_003

Nom : Maison de notable

Typologie : Maison de notable

2 BOULEVARD ROBESPIERRE

Etat : Bon et authentique

PROTECTION :
Exceptionnel

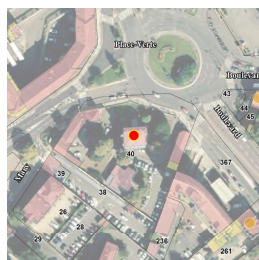

Genèse	Elle a appartenu à l'industriel Oscar Edmond Lanhoffer, patron des Fibrociments, puis à un autre industriel, Georges Mahieu. La propriété est acquise par la mairie en 1935 pour la création d'un "centre d'études". En fait en 1937 sont installés au rez-de-chaussée un patronage laïque et au 1er étage une bibliothèque. Jardin intéressant avec deux fontaines encadrées de jarres, datant des années 1935-37, période à laquelle on agrandit également les dépendances. Bibliothèque municipale en 1977.
---------------	--

Période de construction	3e quart XIXème siècle	Intérêt	Historique : Architectural : OUI Paysager : OUI
--------------------------------	------------------------	----------------	---

PRINCIPALES CARACTERISTIQUES

Morphologie & Implantation des constructions	Rapport à la rue : En recul	
	Rapport aux limites : Sur aucune limite	
	Autres éléments à préserver : Autre	
	Gabarit : SS+R+1+C	
Qualité urbaine & architecturale	Traitement de la façade	Composition : Travées régulières Matériaux : Autres matériaux
	Traitement de la toiture	Forme : Mansardée Matériaux : Ardoise
	Dispositions particulières	<i>ancres, céramiques</i>
Qualité paysagère & écologique	Espace libre : Présence	
	Espace paysager : Jardin intéressant	

Poissy

Edifice patrimoine urbain et rural

78498_PAT_086

Nom : Maison de notable

Typologie : Maison de notable

10 BOULEVARD ROBESPIERRE

Etat : Bon et authentique

PROTECTION :
Remarquable

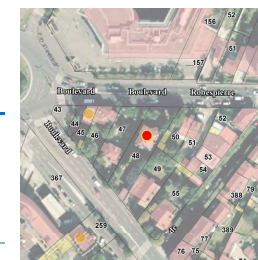

Genèse	Cette maison fait partie des quelques maisons de notable en pierre et brique avec une référence au style néo-gothique, peu fréquente dans les maisons repérées à Poissy.
---------------	--

Période de construction	4e quart XIXème siècle	Intérêt	Historique : Architectural : OUI Paysager : OUI
--------------------------------	------------------------	----------------	---

PRINCIPALES CARACTERISTIQUES

Morphologie & Implantation des constructions	Rapport à la rue : En recul	
	Rapport aux limites : Sur aucune limite	
	Autres éléments à préserver : Bâtiment secondaire	
	Gabarit : R+1+C	
Qualité urbaine & architecturale	Traitement de la façade	Composition : Travées régulières Matériaux : Autres matériaux
	Traitement de la toiture	Forme : Mansardée Matériaux : Ardoise
	Dispositions particulières	<i>sculpture, tourelle Façade en briques rouges et pierre; ferronnerie</i>
Qualité paysagère & écologique	Espace libre : Présence	
	Espace paysager : Jardin intéressant	

Poissy

Edifice patrimoine urbain et rural

78498_PAT_101

Nom : Immeuble de ville

Typologie : Immeuble de ville

6-6 BIS RUE SAINT-LOUIS

Etat : Bon et authentique

PROTECTION :
Remarquable

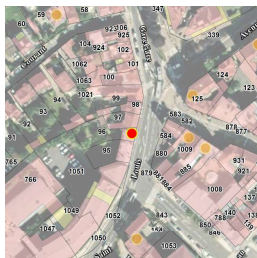

Genèse	La maison actuelle par sa morphologie et ses matériaux appartient à la deuxième moitié du XIXème siècle, mais son implantation au sol est antérieure, elle figure sur le cadastre napoléonien.
---------------	--

Période de construction	2e moitié XIXème siècle	Intérêt	Historique : OUI Architectural : Paysager : OUI
--------------------------------	-------------------------	----------------	---

PRINCIPALES CARACTERISTIQUES

Morphologie & Implantation des constructions	Rapport à la rue : Aligné	
	Rapport aux limites : Sur les deux limites au moins (2 côtés ou plus)	
	Autres éléments à préserver : Non renseigné	
	Gabarit : R+1+C	
Qualité urbaine & architecturale	Traitement de la façade	Composition : Travées régulières Matériaux : Composée
	Traitement de la toiture	Forme : Mansardée Matériaux : Ardoise
	Dispositions particulières	<i>Construction meulière et brique, décors motifs losange brique de 2 tons, encadrement pierre porte cochère, linteau pierre, bandeau, volets bois, lucarnes</i>
Qualité paysagère & écologique	Espace libre : Présence	
	Espace paysager : Parc et jardin, boisement	

Poissy

Edifice patrimoine urbain et rural

78498_PAT_019

Nom : Le Temple

Typologie : Patrimoine urbain et rural

31 AVENUE DES URSULINES

Etat : Bon et transformé

PROTECTION :
Remarquable

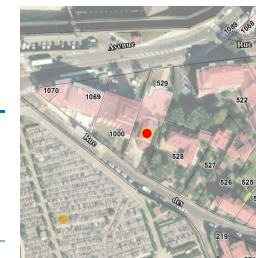

Genèse	Dès 1879, le président du consistoire de l' église réformée de Paris agit en vue de construire un temple protestant à Poissy. L' édifice est construit en 1887 par l' architecte protestant Weyland.
---------------	--

Période de construction	1887 4e quart XIXème siècle	Intérêt	Historique : OUI Architectural : OUI Paysager :
--------------------------------	--------------------------------	----------------	---

PRINCIPALES CARACTERISTIQUES

Morphologie & Implantation des constructions	Rapport à la rue : En recul	
	Rapport aux limites : Sur aucune limite	
	Autres éléments à préserver : Non renseigné	
	Gabarit : R+C	
Qualité urbaine & architecturale	Traitement de la façade	Composition : Travées régulières Matériaux : Pierre de taille
	Traitement de la toiture	Forme : Complexe Matériaux : Tuile mécanique
	Dispositions particulières	<i>vitraux; croix</i>
Qualité paysagère & écologique	Espace libre : Présence	
	Espace paysager : Non renseigné	

Poissy

Edifice patrimoine urbain et rural

78498_PAT_253

Nom : Villa

Typologie : Villa

4 BOULEVARD VICTOR HUGO



Etat : Bon et transformé

PROTECTION :
Remarquable

Genèse	Non renseigné
--------	---------------

Période de construction	Non renseigné	Intérêt	Historique : OUI Architectural : Paysager :
-------------------------	---------------	---------	---

PRINCIPALES CARACTERISTIQUES

Morphologie & Implantation des constructions	Rapport à la rue : Aligné	
	Rapport aux limites : Sur une limite (1 côté)	
	Autres éléments à préserver : Non renseigné	
	Gabarit : R+2+C	
Qualité urbaine & architecturale	Traitement de la façade	Composition : Travées régulières Matériaux : Enduit
	Traitement de la toiture	Forme : 2 pans Matériaux : Tuile plate
	Dispositions particulières	Tour, faux colombage, fenêtre arrondie
Qualité paysagère & écologique	Espace libre : Présence	
	Espace paysager : Non renseigné	

Poissy

Edifice patrimoine urbain et rural

78498_PAT_111

Nom : Maison de notable

Typologie : Maison de notable

8 BOULEVARD VICTOR HUGO

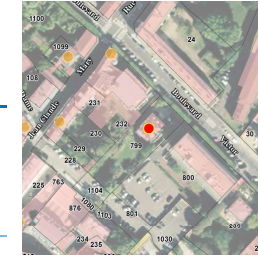

Etat : Bon et transformé

PROTECTION :
Remarquable

Genèse	Non renseigné
--------	---------------

Période de construction	Non renseigné	Intérêt	Historique : OUI Architectural : OUI Paysager : OUI
-------------------------	---------------	---------	---

PRINCIPALES CARACTERISTIQUES

Morphologie & Implantation des constructions	Rapport à la rue : En recul	
	Rapport aux limites : Sur aucune limite	
	Autres éléments à préserver : Non renseigné	
	Gabarit : R+2	
Qualité urbaine & architecturale	Traitement de la façade	Composition : Travées régulières Matériaux : Autres matériaux
	Traitement de la toiture	Forme : Mansardée Matériaux : Non visible
	Dispositions particulières	Non renseigné
Qualité paysagère & écologique	Espace libre : Présence	
	Espace paysager : Jardin intéressant	

Poissy

Edifice patrimoine urbain et rural

78498_PAT_058

Nom : Villa

Typologie : Villa

28 BOULEVARD VICTOR HUGO

Etat : Bon et authentique

PROTECTION :
Remarquable

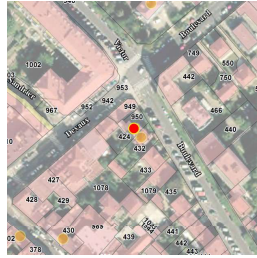

Genèse	Non renseigné
---------------	---------------

Période de construction	4e quart XIXème siècle	Intérêt	Historique : Architectural : OUI Paysager : OUI
--------------------------------	------------------------	----------------	---

PRINCIPALES CARACTERISTIQUES

Morphologie & Implantation des constructions	Rapport à la rue : En recul	
	Rapport aux limites : Sur les deux limites au moins (2 côtés ou plus)	
	Autres éléments à préserver : Bâtiment secondaire	
	Gabarit : R+1+C	
Qualité urbaine & architecturale	Traitement de la façade	Composition : Travées régulières Matériaux : Pierre meulière
	Traitement de la toiture	Forme : Complexe Matériaux : Ardoise
	Dispositions particulières	<i>sculpture, épi de faîtage</i> <i>Motifs géométriques, constitués par des briques bicolores</i>
Qualité paysagère & écologique	Espace libre : Présence	
	Espace paysager : Jardin intéressant	

Poissy

Edifice patrimoine urbain et rural

78498_PAT_057

Nom : Villa

Typologie : Villa

28 BIS BOULEVARD VICTOR HUGO

Etat : Bon et authentique

PROTECTION :
Remarquable

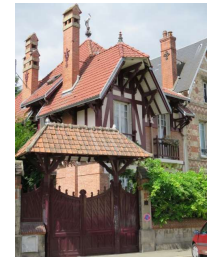
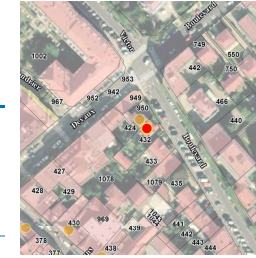

Genèse	Selon la tradition orale, cette maison a été commandée par le propriétaire de la maison mitoyenne, du 28 de la rue, pour être une maison d'ami. La qualité de l'architecture et en particulier les motifs sculptés des albatrions laisseraient à penser que Théophile Bourgeois en est l'auteur. Les cheminées conservées à l'intérieur de l'édifice sont signées du céramiste Gentil-Bourdet.
---------------	--

Période de construction	1er quart XXème siècle	Intérêt	Historique : Architectural : OUI Paysager : OUI
--------------------------------	------------------------	----------------	---

PRINCIPALES CARACTERISTIQUES

Morphologie & Implantation des constructions	Rapport à la rue : En recul	
	Rapport aux limites : Sur une limite (1 côté)	
	Autres éléments à préserver : Autre	
	Gabarit : R+1+C	
Qualité urbaine & architecturale	Traitement de la façade	Composition : Travées irrégulières Matériaux : Composée
	Traitement de la toiture	Forme : Complexe Matériaux : Tuile mécanique
	Dispositions particulières	<i>sculpture ; céramique</i> <i>pans en bois</i>
Qualité paysagère & écologique	Espace libre : Présence	
	Espace paysager : Jardin intéressant <i>Haie</i>	

Poissy

Edifice patrimoine urbain et rural

78498_PAT_200

Nom : Villa

Typologie : Villa

33 BOULEVARD VICTOR HUGO

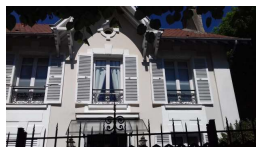
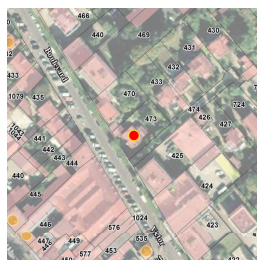

Etat : Bon et transformé

PROTECTION :
Remarquable

Genèse	Non renseigné
--------	---------------

Période de construction	Non renseigné	Intérêt	Historique : Architectural : OUI Paysager :
-------------------------	---------------	---------	---

PRINCIPALES CARACTERISTIQUES

Morphologie & Implantation des constructions	Rapport à la rue : En recul	
	Rapport aux limites : Sur aucune limite	
	Autres éléments à préserver : Non renseigné	
	Gabarit : R+1+C	
Qualité urbaine & architecturale	Traitement de la façade	Composition : Travées régulières Matériaux : Enduit
	Traitement de la toiture	Forme : 2 pans Matériaux : Tuile mécanique
	Dispositions particulières	<i>Non renseigné</i>
Qualité paysagère & écologique	Espace libre : Présence	
	Espace paysager : Non renseigné	

Poissy

Edifice patrimoine urbain et rural

78498_PAT_201

Nom : Maison de notable

Typologie : Maison de notable

53 BOULEVARD VICTOR HUGO



Etat : Bon et transformé

PROTECTION :
Remarquable

Genèse	Non renseigné
--------	---------------

Période de construction	Non renseigné	Intérêt	Historique : Architectural : OUI Paysager : OUI
-------------------------	---------------	---------	---

PRINCIPALES CARACTERISTIQUES

Morphologie & Implantation des constructions	Rapport à la rue : En recul	
	Rapport aux limites : Sur aucune limite	
	Autres éléments à préserver : Non renseigné	
	Gabarit : R+1+C	
Qualité urbaine & architecturale	Traitement de la façade	Composition : Travées régulières Matériaux : Pierre meulière
	Traitement de la toiture	Forme : Mansardée Matériaux : Ardoise
	Dispositions particulières	<i>Non renseigné</i>
Qualité paysagère & écologique	Espace libre : Présence	
	Espace paysager : Jardin intéressant	

Poissy

Edifice patrimoine urbain et rural

78498_PAT_087

Nom : Villa

Typologie : Villa

54 BOULEVARD VICTOR HUGO



Etat : Bon et authentique **PROTECTION : Remarquable**

Genèse	Maison qui présente l'intérêt de ses trois façades pignon et un décor enduit particulièrement soigné sur la meulière.
---------------	---

Période de construction	1er quart XXème siècle	Intérêt	Historique : Architectural : OUI Paysager :
--------------------------------	------------------------	----------------	---

PRINCIPALES CARACTERISTIQUES

Morphologie & Implantation des constructions	Rapport à la rue : Aligné	
	Rapport aux limites : Sur une limite (1 côté)	
Qualité urbaine & architecturale	Autres éléments à préserver : Autre	
	Gabarit : SS+R+1+C	
	Traitement de la façade	Composition : Travées régulières Matériaux : Moellon calcaire
	Traitement de la toiture	Forme : Complexe Matériaux : Tuile mécanique
Qualité paysagère & écologique	Dispositions particulières : sculpture	
	Espace libre : Présence	Espace paysager : Non renseigné

Poissy

Edifice patrimoine urbain et rural

78498_PAT_171

Nom : Bassin avec sculpture de César Baldaccini

Typologie : Patrimoine urbain et rural

75 RUE D' AIGREMONT

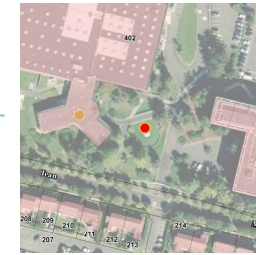

Etat : Bon et authentique **PROTECTION : Remarquable**

Genèse	Non renseigné		
---------------	---------------	--	--

Période de construction	Non renseigné	Intérêt	Historique : OUI Architectural : Paysager :
--------------------------------	---------------	----------------	---

Dispositions particulières	Non renseigné		
----------------------------	---------------	--	--

Poissy

Edifice patrimoine urbain et rural

78498_PAT_198

Nom : Balustrade en fonte

Typologie : *Patrimoine urbain et rural*

CIMETIERE DE LA TOURNELLE

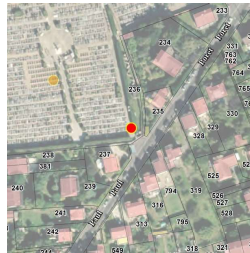

Etat : Bon et authentique **PROTECTION :**
Remarquable

Genèse	Non renseigné
---------------	---------------

Période de construction	<i>Non renseigné</i>	Intérêt	Historique : OUI Architectural : Paysager :
--------------------------------	----------------------	----------------	---

Dispositions particulières	<i>Non renseigné</i>
----------------------------	----------------------

Poissy

Edifice patrimoine urbain et rural

78498_PAT_041

Nom : Passerelle des Migneaux

Typologie : *Patrimoine urbain et rural*

AVENUE EMILE ZOLA

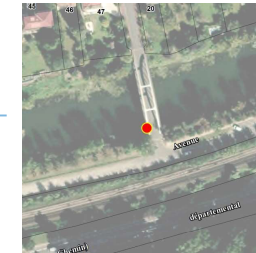

Etat : Bon et transformé **PROTECTION :**
Remarquable

Genèse	Dès 1899, Monsieur Chouquet, propriétaire de l'île conçoit un projet de passerelle mobile non réalisé. En 1903, il obtient l'accord du préfet pour établir une passerelle. Une première passerelle en bois est posée sur le bras gauche de la rivière. Elle est construite par Prosper Leduc conducteur de travaux des ponts et chaussées. En 1932, son état vétuste est tel que le syndicat des propriétaires de l'île décide de la remplacer par un ouvrage en béton armé.
---------------	--

Période de construction	<i>Non renseigné</i>	Intérêt	Historique : OUI Architectural : Paysager :
--------------------------------	----------------------	----------------	---

Dispositions particulières	<i>Non renseigné</i>
----------------------------	----------------------

Poissy

Edifice patrimoine urbain et rural

78498_PAT_180

Nom : Tour Réservoir d'eau Maryse Bastié

Typologie : *Patrimoine urbain et rural*

RUE GAMBETTA



Etat : Bon et transformé

PROTECTION :
Remarquable

Genèse	Non renseigné
---------------	---------------

Période de construction	<i>Non renseigné</i>	Intérêt	Historique : OUI Architectural : Paysager :
--------------------------------	----------------------	----------------	---

Dispositions particulières	<i>Non renseigné</i>
----------------------------	----------------------

Poissy

Edifice patrimoine urbain et rural

78498_PAT_040

Nom : Le Pont Ancien

Typologie : *Patrimoine urbain et rural*

RUE DE LA GARE

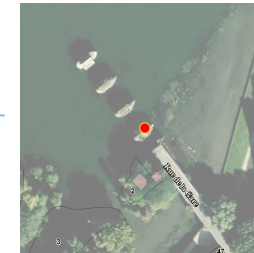

Etat : Vestige

PROTECTION :
Exceptionnel

Genèse	Le pont subit des destructions et importantes réfection. Endommagé par les bombardements de 1944 et restauré. Une arche marinière provisoire est établie sur la rive droite et au centre mais cela n'est que provisoire. Déjà en 1938, le pont est jugé insuffisant pour le trafic routier. En 1948 un projet de nouveau pont est adopté et inauguré en 1952. Du vieux pont, il ne reste aujourd'hui que les trois premières arches restaurées et les dernières en ruine.
---------------	---

Période de construction	<i>XII^{ème} siècle</i>	Intérêt	Historique : OUI Architectural : OUI Paysager :
--------------------------------	---------------------------------	----------------	---

Dispositions particulières	<i>Néant</i>
----------------------------	--------------

Poissy

Edifice patrimoine urbain et rural

78498_PAT_250

Nom : Le symbole Peugeot (Château d'eau)

Typologie : *Patrimoine urbain et rural*

45 RUE JEAN PIERRE TIMBAUD

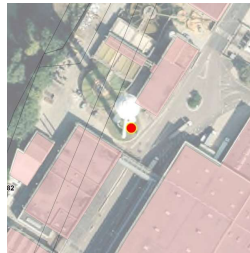

Etat : Bon et transformé **PROTECTION :**
Remarquable

Genèse	Non renseigné
---------------	---------------

Période de construction	<i>Non renseigné</i>	Intérêt	Historique : OUI Architectural : Paysager :
--------------------------------	----------------------	----------------	---

Dispositions particulières	<i>Non renseigné</i>
----------------------------	----------------------

Poissy

Edifice patrimoine urbain et rural

78498_PAT_252

Nom : Tour

Typologie : *Patrimoine urbain et rural*

AVENUE MICHEL DE L'HOSPITAL

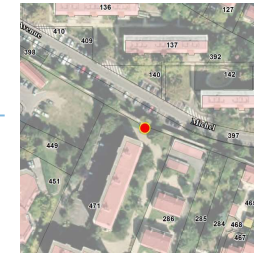

Etat : Bon et transformé **PROTECTION :**
Remarquable

Genèse	Non renseigné
---------------	---------------

Période de construction	<i>Non renseigné</i>	Intérêt	Historique : OUI Architectural : Paysager :
--------------------------------	----------------------	----------------	---

Dispositions particulières	<i>Non renseigné</i>
----------------------------	----------------------

Poissy

Edifice patrimoine urbain et rural

78498_PAT_069

Nom : Château fort dit Tour de Bethemont

Typologie : *Patrimoine urbain et rural*

9 RUE DU PARC DE BETHEMONT



Etat : Vestige

PROTECTION :
Exceptionnel

Genèse	Tour reprise aux anglais par Jeanne d' Arc et ses troupes en septembre 1429. En 1640 elle est acquise par René de Longueil dont la descendance possèdera le domaine jusqu' en 1808 où il est acquis par Charles Joseph Lefèvre, marchand de drap de Saint-Germain-en-Laye. Début du XIXème siècle, aux pieds de la ruine est élevée une maison de garde à l' initiative de Joseph Joachim d' Hinnisdal. La tour a été choisie comme point trigonométrique de l' actuelle carte de France dite de l' Etat Major.
---------------	---

Période de construction	<i>XIVème siècle</i>	Intérêt	Historique : OUI Architectural : OUI Paysager : OUI
--------------------------------	----------------------	----------------	---

Dispositions particulières	<i>Élément de vestige à préserver</i>
----------------------------	---------------------------------------

Poissy

Edifice patrimoine urbain et rural

78498_PAT_258

Nom : Porte

Typologie : *Patrimoine urbain et rural*

PLACE SAINT LOUIS

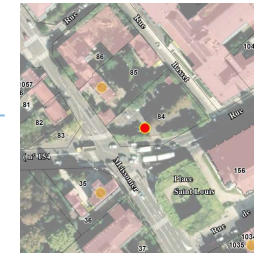

Etat : Bon et authentique

PROTECTION :
Remarquable

Genèse	Non renseigné
---------------	---------------

Période de construction	<i>Non renseigné</i>	Intérêt	Historique : OUI Architectural : Paysager :
--------------------------------	----------------------	----------------	---

Dispositions particulières	<i>Encadrement de porte en pierre sculpté.</i>
----------------------------	--

Poissy

Edifice patrimoine urbain et rural

78498_PAT_108

Nom : Tour

Typologie : *Patrimoine urbain et rural*

2 RUE DE LA TOURNELLE

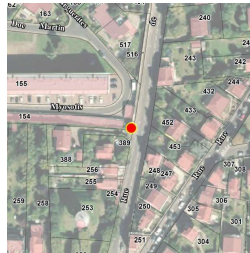

Etat : Bon et transformé

PROTECTION :
Remarquable

Genèse	Non renseigné
---------------	---------------

Période de construction	<i>1er quart XXème siècle</i>	Intérêt	Historique : OUI Architectural : Paysager :
--------------------------------	-------------------------------	----------------	---

Dispositions particulières	<i>Non renseigné</i>
----------------------------	----------------------

Poissy

Edifice patrimoine urbain et rural

78498_PAT_033

Nom : Tombeau des familles Eberhard et Husson-La-Part Dieu

Typologie : *Patrimoine urbain et rural*

RUE DE LA TOURNELLE



Etat : Bon et authentique

PROTECTION :
Remarquable

Genèse	Non renseigné
---------------	---------------

Période de construction	<i>1ère moitié XXème siècle</i>	Intérêt	Historique : OUI Architectural : OUI Paysager :
--------------------------------	---------------------------------	----------------	---

Dispositions particulières	<i>sculpture</i>
----------------------------	------------------

Poissy

Edifice patrimoine urbain et rural

78498_PAT_032

Nom : Tombeau de la famille Neveux-Agache

Typologie : *Patrimoine urbain et rural*

RUE DE LA TOURNELLE

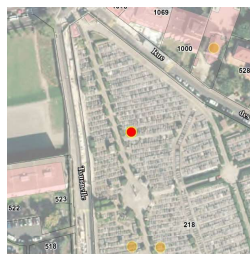

Etat : Bon et authentique **PROTECTION :**
Remarquable

Genèse	Tombeau vraisemblablement élevé pour Donat Agache (1882-1929) .
---------------	---

Période de construction	2e quart XXème siècle	Intérêt	Historique : OUI Architectural : OUI Paysager :
--------------------------------	-----------------------	----------------	---

Dispositions particulières	sculpture
----------------------------	-----------

Poissy

Edifice patrimoine urbain et rural

78498_PAT_031

Nom : Tombeau de la famille Messonnier

Typologie : *Patrimoine urbain et rural*

RUE DE LA TOURNELLE

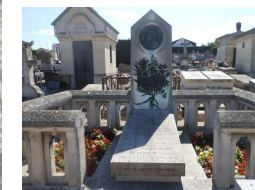
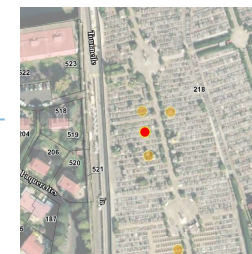

Etat : Bon et authentique **PROTECTION :**
Exceptionnel

Genèse	Tombe d' Ernest Messonnier puis de sa famille, exécutée par l' architecte Louis-Marie-Théodore Dauphin en 1891. La dalle et la stèle funéraire sont placées dans un enclos fermé d' une balustrade. Sur la stèle figure son portrait de profil en buste dans un médaillon exécuté par le sculpteur C Chaplain. En face de la sépulture à l' extérieur de cet enclos se trouve un banc sur lequel est gravé la palette du peintre et un prie-Dieu
---------------	--

Période de construction	4e quart XIXème siècle	Intérêt	Historique : OUI Architectural : OUI Paysager :
--------------------------------	------------------------	----------------	---

Dispositions particulières	sculpture ; fonte
----------------------------	-------------------

Poissy

Edifice patrimoine urbain et rural

78498_PAT_030

Nom : Chapelle funéraire de la famille Re-
 villon-Schmidt

Typologie : *Patrimoine urbain et rural*

RUE DE LA TOURNELLE



Etat : Bon et authentique **PROTECTION :**
Remarquable

Genèse	Non renseigné
---------------	---------------

Période de construction	<i>1er quart XXème siècle</i>	Intérêt	Historique : OUI Architectural : OUI Paysager :
--------------------------------	-------------------------------	----------------	---

Dispositions particulières	<i>fonderie ; sculpture</i>
----------------------------	-----------------------------

Poissy

Edifice patrimoine urbain et rural

78498_PAT_029

Nom : Chapelle funéraire de la famille Bon-
 net

Typologie : *Patrimoine urbain et rural*

RUE DE LA TOURNELLE



Etat : Bon et authentique **PROTECTION :**
Remarquable

Genèse	Non renseigné
---------------	---------------

Période de construction	<i>1er quart XXème siècle</i>	Intérêt	Historique : OUI Architectural : OUI Paysager :
--------------------------------	-------------------------------	----------------	---

Dispositions particulières	<i>fonderie ; sculpture</i>
----------------------------	-----------------------------

Poissy

Edifice patrimoine urbain et rural

78498_PAT_028

Nom : Enclos funéraire de la Tournelle

Typologie : *Patrimoine urbain et rural*

RUE DE LA TOURNELLE

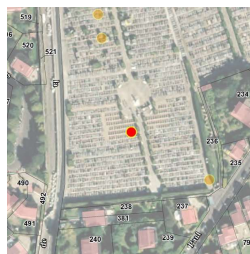

Etat : Bon et authentique **PROTECTION :**
Remarquable

Genèse	Enclos funéraire délimité par une balustrade de fonte est constitué de plusieurs tombes de typologies différentes: un édicule octogonal de style néogothique, sépulture de Lorenzo Courant, ancien maire de Poissy, et de son épouse née Catherine Schlumberger, tombeaux de 1909 avec sarcophage à l'antique dont l'un de la famille Gros, de simples dalles funéraires de 1845 dont l'une avec croix. L'édicule octogonal est signé du marbrier Libersalle.
---------------	---

Période de construction	2e moitié XIX ^{ème} siècle	Intérêt	Historique : OUI Architectural : OUI Paysager :
--------------------------------	-------------------------------------	----------------	---

Dispositions particulières	<i>ferronnerie ; sculpture</i>
----------------------------	--------------------------------

Poissy

Ensemble bâti

78498_PAT_007

Nom : Château de Villiers

Typologie : Château

13 AVENUE BON-ROI-SAINT-LOUIS

Etat : Bon et authentique

PROTECTION :
Exceptionnel



Genèse	Château de Villiers de style néo-Louis XIII, construit dans les années 1860 pour le baron Hély d'Oissel, maître des requêtes au Conseil d'Etat, banquier et maire de Poissy. Le château est agrandi d'une aile en 1939 par l'architecte Germain Debré. Après avoir été affecté à une demeure familiale bourgeoise, il devient le centre de loisirs des établissements Kuhlmann. En 1976, la commune de Poissy l'achète pour accueillir des événements publics et privés et devenir aujourd'hui un centre aéré.
---------------	--

Période de construction	1939 2e moitié XIX ^{ème} siècle ; 2e quart XX ^{ème} siècle	Intérêt	Historique : OUI Architectural : OUI Paysager : OUI
--------------------------------	---	----------------	---

PRINCIPALES CARACTERISTIQUES

Morphologie & Implantation des constructions	Rapport à la rue : Non concerné	
	Rapport aux limites : Non concerné	
	Autres éléments à préserver : Non renseigné	
	Gabarit : R+1+C	
Qualité urbaine & architecturale	Traitement de la façade	Composition : Travées régulières Matériaux : Pierre de taille
	Traitement de la toiture	Forme : Complexe Matériaux : Ardoise
	Dispositions particulières	<i>sculpture, escalier, cheminée</i> <i>Le toit mansardé comporte une corniche sculptée de denticules, en son centre un grand fronton est surhaussé d'un petit fronton qu'encadrent deux œils-de-bœuf. La façade est ornée de deux niches renfermant deux copies de statue de femmes à l'Antique.</i>
Qualité paysagère & écologique	Espace libre : Présence	
	Espace paysager : Jardin intéressant	
	<i>Arbre remarquable</i>	

Poissy

Ensemble bâti

78498_PAT_008

Nom : Manoir de la famille Agache

Typologie : Château

DOMAINE DE LA PART DIEU

Etat : Bon et transformé

PROTECTION :
Exceptionnel

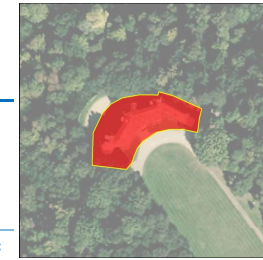

Genèse	En 1928 l'urbaniste Donat Agache réserve pour son usage personnel et familial 20 hectares du Domaine de Villiers et il y fit construire un manoir normand sur les plans de l'architecte Henri Jacquelin. Pendant la guerre il dirige les établissements Kuhlmann spécialisés dans la chimie.
---------------	--

Période de construction	<i>Non renseigné</i>	Intérêt	Historique : Architectural : OUI Paysager : OUI
--------------------------------	----------------------	----------------	---

PRINCIPALES CARACTERISTIQUES

Morphologie & Implantation des constructions	Rapport à la rue : Non concerné	
	Rapport aux limites : Non concerné	
	Autres éléments à préserver : Bâtiment secondaire	
	Gabarit : R+1+C	
Qualité urbaine & architecturale	Traitement de la façade	Composition : Travées régulières Matériaux : Composée
	Traitement de la toiture	Forme : Complexe Matériaux : Tuile plate
	Dispositions particulières	<i>Les éléments d'architecture normande sont à préserver et notamment l'organisation en plusieurs bâtiments, les tours, la pierre, la brique, les formes des baies et leurs carreaux, les cheminées, les sculptures et les pans en bois.</i>
Qualité paysagère & écologique	Espace libre : Présence	
	Espace paysager : Non renseigné	

Poissy

Ensemble bâti

78498_PAT_053

Nom : Les Cousines

Typologie : Ensemble bâti

3_5_7 AVENUE EMILE ZOLA

Etat : Bon et authentique

PROTECTION :
Exceptionnel



Genèse	Maisons d'architecture art nouveau réalisées par Théophile Bourgeois en 1901 pour ses enfants. Construction d'un ensemble de 3 maisons mitoyennes. Une architecture plus moderne. La composition des façades tend vers un traitement plus homogène et monumental au niveau de la couverture. Le rythme est donné par 3 toits en pavillon.
---------------	---

Période de construction	1901 1er quart XXème siècle	Intérêt	Historique : OUI Architectural : OUI Paysager :
--------------------------------	--------------------------------	----------------	---

PRINCIPALES CARACTERISTIQUES

Morphologie & Implantation des constructions	Rapport à la rue : Non concerné	
	Rapport aux limites : Non concerné	
	Autres éléments à préserver : Façade	
	Gabarit : R+2+C	
Qualité urbaine & architecturale	Traitement de la façade	Composition : Travées irrégulières Matériaux : Composée
	Traitement de la toiture	Forme : Complexe Matériaux : Ardoise
	Dispositions particulières	<i>Porte d'entrée Art Nouveau, huisserie, ferronnerie, faïence, aisse-liers, meulière et brique, jeux ornementaux en pierre</i> <i>Les éléments d'architecture témoins d'une époque sont conservés, à savoir : la pierre, la meulière, les boiseries, les grandes baies, les formes arrondies des ouvertures, les barres d'appui et les balcons-nets.</i>
Qualité paysagère & écologique	Espace libre : Présence	
	Espace paysager : Non renseigné	

Poissy

Ensemble bâti

78498_PAT_054

Nom : Ensemble bâti

Typologie : Ensemble bâti

6 AVENUE EMILE ZOLA

Etat : Bon et authentique

PROTECTION :
Remarquable



Genèse	Non renseigné
---------------	---------------

Période de construction	Non renseigné	Intérêt	Historique : Architectural : OUI Paysager : OUI
--------------------------------	---------------	----------------	---

PRINCIPALES CARACTERISTIQUES

Morphologie & Implantation des constructions	Rapport à la rue : Aligné	
	Rapport aux limites : Sur les deux limites au moins (2 côtés ou plus)	
	Autres éléments à préserver : Non renseigné	
	Gabarit : SS+R+1+C	
Qualité urbaine & architecturale	Traitement de la façade	Composition : Travées régulières Matériaux : Enduit
	Traitement de la toiture	Forme : Mansardée Matériaux : Ardoise
	Dispositions particulières	soubassement meulière enduit de sable coloré, enduit tyrolien, frise de brique, fronton, motifs sculptés, garde-corps en fonte (cercles fleurons), métopes sur le mur d'assise de baie, plaque métal signature.
Qualité paysagère & écologique	Espace libre : Présence	
	Espace paysager : Arbre intéressant	

Poissy

Ensemble bâti

78498_PAT_159

Nom : Petits Hôtels

Typologie : Ensemble bâti

8_8BIS_10 AVENUE EMILE ZOLA



Etat : Bon et transformé

PROTECTION :
Remarquable

Genèse	Ensemble de maisons contiguës construit en 1891 et publié au début du XXème siècle par l'architecte Théo-phile Bourgeois dans son ouvrage sur "La villa moderne", sous le nom de "Petits hôtels à Poissy". Construction de 3 petites habitations entre courette et jardin, implantation qui lui vaut sans doute l'appellation "d'hôtel". Le plan de chacune des habitations est identique. Les façades sont particulièrement soignées.
---------------	--

Période de construction	1891 4ème quart XIXème siècle	Intérêt	Historique : OUI Architectural : OUI Paysager :
--------------------------------	----------------------------------	----------------	---

PRINCIPALES CARACTERISTIQUES

Morphologie & Implantation des constructions	Rapport à la rue : En recul	
	Rapport aux limites : Sur les deux limites au moins (2 côtés ou plus)	
	Autres éléments à préserver : Non renseigné	
Gabarit : R+1+C		
Qualité urbaine & architecturale	Traitement de la façade	Composition : Travées irrégulières Matériaux : Enduit
	Traitement de la toiture	Forme : Mansardée Matériaux : Ardoise
	Dispositions particulières	Lucarne, linteau acier, décors brique, garde-corps ferronnerie, bandeau
Qualité paysagère & écologique	Espace libre : Présence Espace paysager : Non renseigné	

Poissy

Ensemble bâti

78498_PAT_010

Nom : La Ferme Du Poul

Typologie : Corps de ferme

CHEMIN DE LA FERME DE POULT



Etat : Bon et authentique

PROTECTION :
Remarquable

Genèse	Non renseigné
---------------	---------------

Période de construction	Non renseigné	Intérêt	Historique : OUI Architectural : Paysager :
--------------------------------	---------------	----------------	---

PRINCIPALES CARACTERISTIQUES

Morphologie & Implantation des constructions	Rapport à la rue : Non concerné	
	Rapport aux limites : Non concerné	
	Autres éléments à préserver : Non renseigné	
Gabarit : R+1+C		
Qualité urbaine & architecturale	Traitement de la façade	Composition : Travées irrégulières Matériaux : Moellon calcaire
	Traitement de la toiture	Forme : 2 pans Matériaux : Tuile plate
	Dispositions particulières	Non renseigné
Qualité paysagère & écologique	Espace libre : Présence Espace paysager : Non renseigné	

Poissy

Ensemble bâti

78498_PAT_096

Nom : Maison de bourg avec commerce

Typologie : Maison de bourg

18_20_22 RUE DE LA GARE

Etat : Bon et transformé

PROTECTION :
Remarquable

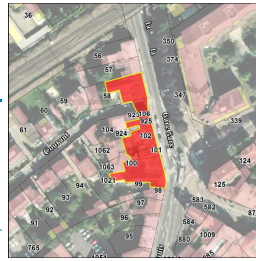

Genèse

Le bâtiment forme un U autour d'une cour. La modénature semble refaite durant la 1ère moitié du XIXème siècle mais les appuis des fenêtres du premier étage, en pierre, sont caractéristiques du XVIIIème siècle. L'escalier repéré au numéro 20 présente également les caractères de cette époque. Malgré la dénaturation au rez-de-chaussée, par les différentes devantures des commerces actuels et les ajouts aux deux extrémités, l'ensemble reste homogène.

Période de construction

2e moitié XVIIIème siècle

Intérêt

Historique :
Architectural : OUI
Paysager :

PRINCIPALES CARACTERISTIQUES

Morphologie & Implantation des constructions	Rapport à la rue : Non concerné	
	Rapport aux limites : Non concerné	
	Autres éléments à préserver : Non renseigné	
Gabarit : R+1+C		
Qualité urbaine & architecturale	Traitement de la façade	Composition : Travées régulières Matériaux : Enduit
	Traitement de la toiture	Forme : 2 pans Matériaux : Tuile mécanique
	Dispositions particulières	<i>appui fenêtre en pierre, lucarne, corniche, bandeau</i>
Qualité paysagère & écologique	Espace libre : Non renseigné	
	Espace paysager : Non renseigné	

Poissy

Ensemble bâti

78498_PAT_187

Nom : Maisons rurales

Typologie : Ensemble bâti

80_82 RUE JULES JOURDAIN

Etat : Bon et transformé

PROTECTION :
Remarquable

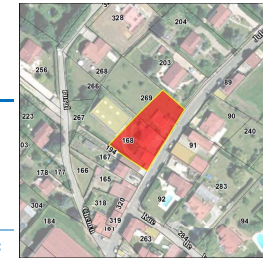

Genèse

Non renseigné

Période de construction

Non renseigné

Intérêt

Historique : OUI
Architectural :
Paysager :

PRINCIPALES CARACTERISTIQUES

Morphologie & Implantation des constructions	Rapport à la rue : Non concerné	
	Rapport aux limites : Non concerné	
	Autres éléments à préserver : Non renseigné	
Gabarit : SS+R+1+C		
Qualité urbaine & architecturale	Traitement de la façade	Composition : Travées régulières Matériaux : Moellon calcaire
	Traitement de la toiture	Forme : 2 pans Matériaux : Tuile mécanique
	Dispositions particulières	<i>corniche</i>
Qualité paysagère & écologique	Espace libre : Présence	
	Espace paysager : Non renseigné	

Poissy

Ensemble bâti

78498_PAT_246

Nom : Ensemble bâti

Typologie : Ensemble bâti

12 AVENUE DU MARECHAL FOCH

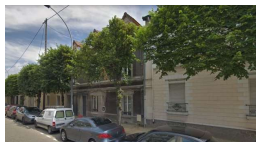
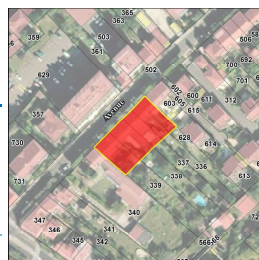

Etat : Bon et transformé

PROTECTION :
Remarquable

Genèse	Non renseigné
--------	---------------

Période de construction	Non renseigné	Intérêt	Historique : OUI Architectural : Paysager :
-------------------------	---------------	---------	---

PRINCIPALES CARACTERISTIQUES

Morphologie & Implantation des constructions	Rapport à la rue : Non concerné	
	Rapport aux limites : Non concerné	
	Autres éléments à préserver : Non renseigné	
Gabarit : R+1+C		
Qualité urbaine & architecturale	Traitement de la façade	Composition : Travées régulières Matériaux : Enduit
	Traitement de la toiture	Forme : 2 pans Matériaux : Tuile mécanique
	Dispositions particulières	<i>Non renseigné</i>
Qualité paysagère & écologique	Espace libre : Présence	
	Espace paysager : Non renseigné	

Poissy

Ensemble bâti

78498_PAT_238

Nom : Ensemble bâti

Typologie : Ensemble bâti

115 RUE D'ORGEVAL

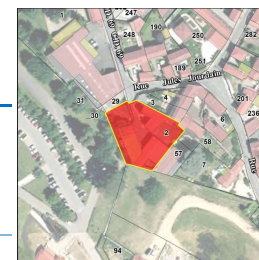

Etat : Bon et transformé

PROTECTION :
Remarquable

Genèse	Non renseigné
--------	---------------

Période de construction	Non renseigné	Intérêt	Historique : OUI Architectural : Paysager :
-------------------------	---------------	---------	---

PRINCIPALES CARACTERISTIQUES

Morphologie & Implantation des constructions	Rapport à la rue : Non concerné	
	Rapport aux limites : Non concerné	
	Autres éléments à préserver : Non renseigné	
Gabarit : R+1+C		
Qualité urbaine & architecturale	Traitement de la façade	Composition : Travées régulières Matériaux : Enduit
	Traitement de la toiture	Forme : 2 pans Matériaux : Tuile mécanique
	Dispositions particulières	<i>Non renseigné</i>
Qualité paysagère & écologique	Espace libre : Présence	
	Espace paysager : Non renseigné	

Poissy

Ensemble bâti

78498_PAT_070

Nom : Château de Béthemont

Typologie : Château

9 12 RUE DU PARC DE BETHEMONT

Etat : Bon et authentique

PROTECTION :
Exceptionnel



Genèse	Domaine de Béthemont de 63 hectares qui est un ancien domaine de chasse. Le château a été construit au XIX ^{ème} siècle sur les vestiges d'un château fort. Aujourd'hui ce bâtiment reçoit des événements professionnels de type séminaires, réunions et des cérémonies privées. Il est également sur le site d'un golf prestigieux.
---------------	---

Période de construction	1859 ; 1863 ; 1865 3 ^e quart XIX ^{ème} siècle	Intérêt	Historique : OUI Architectural : OUI Paysager : OUI
--------------------------------	--	----------------	---

PRINCIPALES CARACTERISTIQUES

Morphologie & Implantation des constructions	Rapport à la rue : Non concerné	
	Rapport aux limites : Non concerné	
	Autres éléments à préserver : Bâtiment secondaire	
	Gabarit : R+1+C	
Qualité urbaine & architecturale	Traitement de la façade	Composition : Travées régulières Matériaux : Enduit
	Traitement de la toiture	Forme : Mansardée Matériaux : Ardoise
	Dispositions particulières	<i>Sculpture, clef, corniche, chaînage d'angle, lucarne Les éléments d'architecture témoins d'une époque sont conservés, à savoir : la toiture à la mansard, les ardoises, l'œil de bœuf, l'ordonnement des ouvertures, les balconnets, la rambarde, le bandeau, les chéneaux, la teinte blanche du crépi.</i>
Qualité paysagère & écologique	Espace libre : Présence	
	Espace paysager : Jardin intéressant	

Poissy

Ensemble bâti

78498_PAT_109

Nom : Ensemble bâti

Typologie : Ensemble bâti

129_131_135_137_139_141_143 BOULEVARD ROBESPIERRE

Etat : Bon et authentique

PROTECTION :
Remarquable

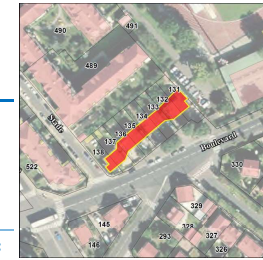

Genèse	Durant les années 1930 l'office des H.B.M. de Seine et Oise entreprend plusieurs opérations sur Poissy dont la Cité Jardin de Poissy, située à l'extrémité du boulevard Robespierre, proche de la forêt de Saint-Germain. Ce groupe de 8 maisons individuelles et mitoyennes par groupe de deux a été conçu par l'architecte parisien Caignard de Mailly.
---------------	---

Période de construction	2 ^e quart XX ^{ème} siècle	Intérêt	Historique : OUI Architectural : OUI Paysager :
--------------------------------	---	----------------	---

PRINCIPALES CARACTERISTIQUES

Morphologie & Implantation des constructions	Rapport à la rue : Non concerné	
	Rapport aux limites : Non concerné	
	Autres éléments à préserver : Non renseigné	
	Gabarit : R+C	
Qualité urbaine & architecturale	Traitement de la façade	Composition : Travées régulières Matériaux : Moellon calcaire
	Traitement de la toiture	Forme : 2 pans Matériaux : Tuile mécanique
	Dispositions particulières	<i>Non renseigné</i>
Qualité paysagère & écologique	Espace libre : Présence	
	Espace paysager : Non renseigné	

Poissy

Ensemble bâti

78498_PAT_059

Nom : Ensemble bâti

Typologie : Ensemble bâti

36-38-38 BIS BOULEVARD VICTOR HUGO

Etat : Bon et authentique

PROTECTION :
Remarquable



Genèse Série de trois maisons, même forme mais décorées différemment.

Période de construction	4e quart XIXème siècle Année	Intérêt	Historique : OUI Architectural : OUI Paysager :
--------------------------------	------------------------------	----------------	---

PRINCIPALES CARACTERISTIQUES

Morphologie & Implantation des constructions	Rapport à la rue : Non concerné	
	Rapport aux limites : Non concerné	
	Autres éléments à préserver : Non renseigné	
Gabarit : R+1+C		
Qualité urbaine & architecturale	Traitement de la façade	Composition : Travées régulières Matériaux : Composée
	Traitement de la toiture	Forme : 2 pans Matériaux : Tuile mécanique
	Dispositions particulières	<i>céramique, chaînage d'angle, encadrement, moulure, ancre, table saillante, Lucarnes œil-de-bœuf</i>
Qualité paysagère & écologique	Espace libre : Présence	
	Espace paysager : Non renseigné	

Poissy

Ensemble bâti

78498_PAT_223

Nom : Foyer La Part Dieu

Typologie : Ensemble bâti

108 RUE DE VILLIERS

Etat : Bon et transformé

PROTECTION :
Remarquable



Genèse Non renseigné

Période de construction	1959	Intérêt	Historique : Architectural : OUI Paysager :
--------------------------------	------	----------------	---

PRINCIPALES CARACTERISTIQUES

Morphologie & Implantation des constructions	Rapport à la rue : Non concerné	
	Rapport aux limites : Non concerné	
	Autres éléments à préserver : Bâtiment secondaire	
Gabarit : R+4		
Qualité urbaine & architecturale	Traitement de la façade	Composition : Travées régulières Matériaux : Enduit
	Traitement de la toiture	Forme : Terrasse Matériaux : Non visible
	Dispositions particulières	<i>Non renseigné</i>
Qualité paysagère & écologique	Espace libre : Présence	
	Espace paysager : Jardin intéressant	

Poissy

Fiche de protection

Avenue Blanche de Castille / avenue Théodore de Beze / avenue Christine de Pisan

Ensemble Cohérent Urbain

78498_ECU_001

PRINCIPALES CARACTERISTIQUES	
Morphologie & Implantation des constructions	Rapport à la rue et aux limites : <i>constructions situées en recul de la voie et en retrait des limites séparatives ou sur une seule limite séparative pour les constructions jumelées, sur un parcellaire de grande taille</i>
	Gabarit : R+C à R+1+C
Qualité urbaine & architecturale	Traitement de la façade
	Composition : <i>travées régulières</i> Matériaux : <i>enduit, carreaux de ciment</i>
	Traitement de la toiture
	Forme : <i>deux pans, 4 pans</i> Matériaux : <i>tuiles brunes</i>
Qualité paysagère & écologique	Traitement des espaces libres : <i>îlot végétalisé du fait de la présence de jardins à l'arrière des constructions et de jardinets à l'avant</i> Clôtures : <i>pas d'homogénéité dans les clôtures mais basses et parfois doublées de haies vives</i>

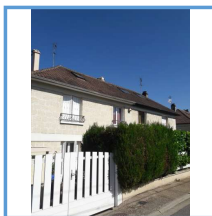

OBJECTIF

L'objectif poursuivi est de préserver ce quartier pavillonnaire surplombant le parc Meissonnier et situé à proximité de la villa Savoye et dont le grand équilibre doit être maintenu, équilibre qui repose sur des teintes harmonieuses.

Poissy

78498_ECU_001

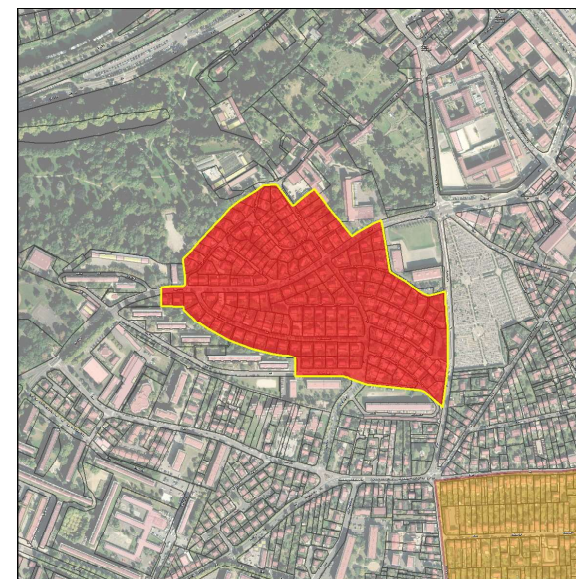

DISPOSITIONS PARTICULIERES	
Morphologie & Implantation des constructions	<i>L'emprise au sol des annexes et extensions ne peut dépasser 20% de l'emprise totale de la construction principale.</i>
Qualité urbaine & architecturale	Traitement de la façade Décors : <i>les chiens assis et les menuiseries colorées sont préservés</i>
Qualité paysagère & écologique	Clôtures : <i>les clôtures sont basses, mixtes et de préférence doublées de haies, les murs pleins sont proscrits.</i>

Poissy

Fiche de protection

Beauregard : rue de Chambourcy / rue Beauregard /
rue Anatole-France

Ensemble Cohérent Urbain

78498_ECU_002

PRINCIPALES CARACTERISTIQUES	
Morphologie & Implantation des constructions	Rapport à la rue et aux limites : <i>constructions situées en recul de la voie et en retrait des limites séparatives petit parcellaire, régulier et découpé en lanières</i>
	Gabarit : R+C à R+2
Qualité urbaine & architecturale	Traitement de la façade
	Composition : <i>travées régulières</i>
	Matériaux : <i>Pierre, meulière et enduit</i>
	Traitement de la toiture
Qualité paysagère & écologique	Forme : <i>deux pans, parfois complexes</i>
	Matériaux : <i>tuiles brunes</i>
	Traitement des espaces libres : <i>îlot végétalisé du fait de la présence de jardins à l'arrière des constructions</i>
Clôtures : <i>pas d'homogénéité dans les clôtures, certaines sont en fer forgé</i>	



OBJECTIF

L'objectif poursuivi est de préserver ce quartier caractérisé par quatre rues parallèles et situé en bordure de la forêt de St-Germain-en-Laye et du Golf de St-Germain. L'uniformité des parcelles et du faitage qui est souvent perpendiculaire à la rue donne une cohérence à l'organisation spatiale. L'architecture des villas est un témoin du passé industriel de la ville.

Poissy

78498_ECU_002

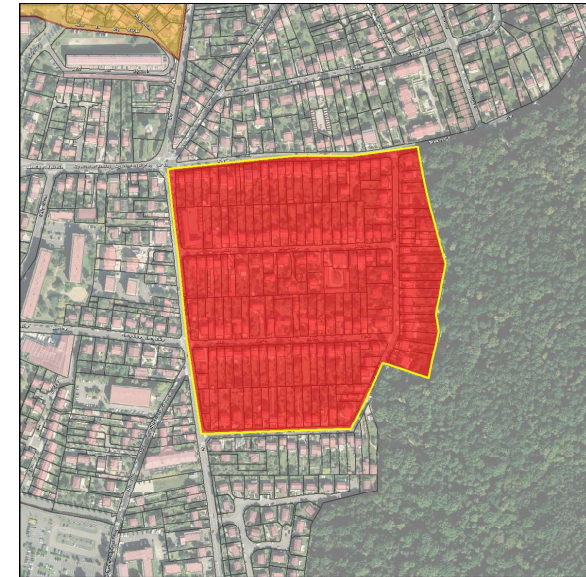

DISPOSITIONS PARTICULIERES	
Morphologie & Implantation des constructions	<i>L'emprise au sol des annexes et extensions ne peut dépasser 20% de l'emprise totale de la construction principale.</i>
Qualité paysagère & écologique	<i>Clôtures : les clôtures constituées de fer et de petits portillons sont conservées. Les clôtures sur rue sont constituées de murets surélevés de lisses. Les murs pleins sont interdits en limite de voie et en limite séparative.</i>

Poissy

Fiche de protection

Rue Adrienne Bolland

Ensemble Cohérent Urbain

78498_ECU_003

PRINCIPALES CARACTERISTIQUES

Morphologie & Implantation des constructions	Rapport à la rue et aux limites : <i>constructions situées en léger recul de la voie et sur une ou deux limites séparatives, petit parcellaire, régulier et découpé en lanières.</i>	
	Gabarit : <i>R+C avec lucarnes</i>	
Qualité urbaine & architecturale	Traitement de la façade	Composition : <i>travées régulières</i> Matériaux : <i>enduit</i>
	Traitement de la toiture	Forme : <i>deux pans</i> Matériaux : <i>tuiles brunes</i>
Qualité paysagère & écologique	Traitement des espaces libres : <i>îlot végétalisé du fait de la présence de jardins à l'arrière des constructions et d'un front vert sur rue</i>	
	Clôtures : <i>espace souvent ouvert ou fermé partiellement par une haie ; si la clôture occupe toute la façade sa hauteur est basse</i>	

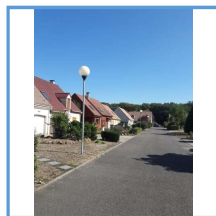

OBJECTIF

L'objectif poursuivi est de préserver ce quartier pavillonnaire donnant sur la forêt de Saint-Germain-en-Laye et constitué de constructions homogènes et dans lequel l'élément paysager est très important.

Poissy

78498_ECU_003

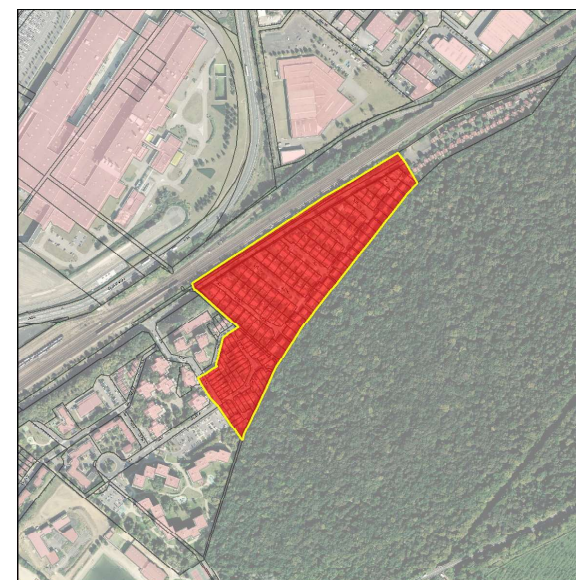

DISPOSITIONS PARTICULIERES

Morphologie & Implantation des constructions	<i>L'emprise au sol des annexes et extensions ne peut dépasser 20% de l'emprise totale de la construction principale.</i>
	<i>Clôtures : l'espace à l'avant est ouvert, ou constitué de préférence de haie ou de clôture mixte basse doublée de haie.</i>
Qualité paysagère & écologique	

Fiche de protection

Cité Mabilie

Ensemble Cohérent Urbain

78498_ECU_004

PRINCIPALES CARACTERISTIQUES	
Morphologie & Implantation des constructions	Rapport à la rue et aux limites : <i>maisons en recul de la voie et en continuité des limites séparatives</i>
	Gabarit : <i>R+1</i>
Qualité urbaine & architecturale	Traitement de la façade
	Composition : <i>travées régulières</i>
	Matériaux : <i>mur en maçonnerie crépi, meulière ou moellons calcaire</i> Volets bois, <i>modénatures, briques, balconnets, marquise</i>
	Traitement de la toiture
	Forme : <i>deux pans avec avancée</i> Matériaux : <i>tuiles</i>
Qualité paysagère & écologique	Traitement des espaces libres : <i>petit espace arboré en façade</i>
	Clôtures : <i>elles sont de même hauteur et mixte, soubassement en maçonnerie surmonté de lisses en bois ou de grilles</i>



OBJECTIF

L'objectif poursuivi est de préserver l'ordonnancement et la combinaison de matériaux de nature et de teinte diverses . La cité Mabilie est située à proximité de la Seine et est un symbole du passé industriel de la commune marqué depuis le début du XXème siècle par la construction automobile.

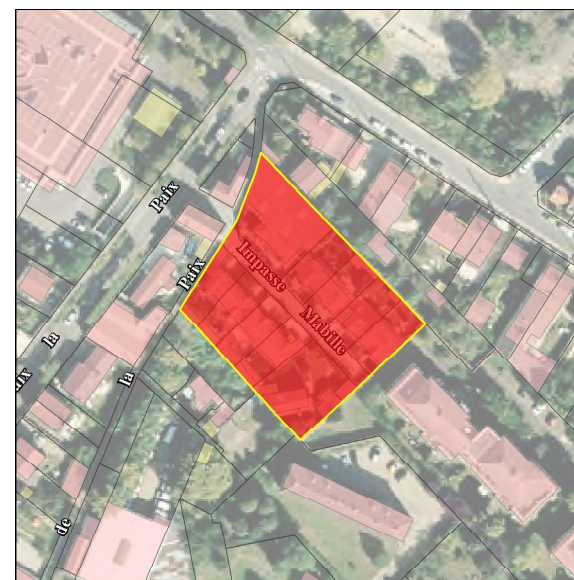

DISPOSITIONS PARTICULIERES	
Morphologie & Implantation des constructions	<i>L'emprise au sol des annexes et extensions ne peut dépasser 20% de l'emprise totale de la construction principale.</i>
Qualité urbaine & architecturale	Traitement de la façade
	Composition : <i>les éléments de décor tels que les modénatures, les marquises, les balconnets, les volets en bois originels et les formes arrondies des ouvertures sont préservés</i>
Qualité paysagère & écologique	Clôtures : <i>elles sont de même taille et mixtes, le mur plein est proscrit</i>

POISSY

Fiche de protection

Maisons situées de part et d'autre de la rue Roger
Salengro

Ensemble Cohérent Urbain

78498_ECU_005

PRINCIPALES CARACTERISTIQUES	
Morphologie & Implantation des constructions	Rapport aux limites séparatives et à la rue : <i>Constructions implantées en recul de la voie et en retrait des limites séparatives</i>
	<i>Maisons Jumelées</i> Gabarit : <i>R+2 niveaux partiels de combles</i>
Qualité urbaine & architecturale	Traitement de la façade Composition : <i>travées régulières</i> Matériaux : <i>enduit de teinte blanche</i>
	Traitement de la toiture Forme : <i>deux pans à forte pente</i> Matériaux : <i>tuiles</i>
Qualité paysagère & écologique	Traitement des espaces libres : <i>espaces libres entourant les constructions, une partie est en espaces verts</i> Clôtures : <i>elles sont constituées de lisses ou de grilles basses et souvent doublées de haies</i>



OBJECTIF

L'objectif poursuivi est de préserver cet ensemble caractérisé par sa très grande homogénéité et par des formes de toiture symboles de cet espace.

L'organisation urbaine, l'uniformité des matériaux est à sauvegarder.

Poissy

78498_ECU_005

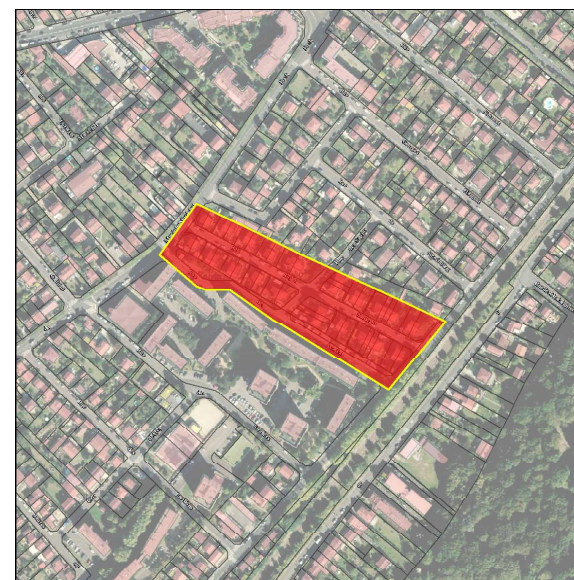

DISPOSITIONS PARTICULIERES

Morphologie et implantation des constructions	L'emprise au sol des annexes et extensions ne peut dépasser 30 % de l'emprise au sol de la construction principale
Qualité urbaine & architecturale	Composition : <i>les toitures sont préservées</i>
Qualité paysagère & écologique	Clôtures : <i>basses et de préférence doublées de haies, le mur plein est proscrit</i>

FICHES DE PROTECTION PATRIMONIALE

PORCHEVILLE

SOMMAIRE DETAILLE

Edifice, Patrimoine Urbain et Rural (EPUR)

EDIFICE

ADRESSE	N° RUE	PAGE	IDENTIFIANT
GRANDE RUE		2885	78501_PAT_021
LOUIS TIBALDI (AVENUE)		2886	78501_PAT_019
LUCIEN BOURJALLIAT (BOULEVARD)	3	2887	78501_PAT_015
LUCIEN BOURJALLIAT (BOULEVARD)	5	2888	78501_PAT_014
LUCIEN BOURJALLIAT (BOULEVARD)	7	2889	78501_PAT_013
LUCIEN BOURJALLIAT (BOULEVARD)	12	2890	78501_PAT_009
LUCIEN BOURJALLIAT (BOULEVARD)	14	2891	78501_PAT_008
LUCIEN BOURJALLIAT (BOULEVARD)	15	2892	78501_PAT_012
LUCIEN BOURJALLIAT (BOULEVARD)	17	2893	78501_PAT_011
LUCIEN BOURJALLIAT (BOULEVARD)	18	2894	78501_PAT_007
LUCIEN BOURJALLIAT (BOULEVARD)	20	2895	78501_PAT_006
LUCIEN BOURJALLIAT (BOULEVARD)	27	2896	78501_PAT_010
LUCIEN BOURJALLIAT (BOULEVARD)	32	2897	78501_PAT_004
LUCIEN BOURJALLIAT (BOULEVARD)	35	2898	78501_PAT_005
LUCIEN BOURJALLIAT (BOULEVARD)	44	2899	78501_PAT_003
LUCIEN BOURJALLIAT (BOULEVARD)	47	2900	78501_PAT_002
LUCIEN BOURJALLIAT (BOULEVARD)	51	2901	78501_PAT_001
PRESSOIRS (RUE DES)	35	2902	78501_PAT_016
REPUBLIQUE (BOULEVARD DE LA)	39	2903	78501_PAT_020
REPUBLIQUE (BOULEVARD DE LA)	96	2904	78501_PAT_018

Ensembles bâtis (EB)

ADRESSE	N° RUE	PAGE	IDENTIFIANT
GRANDE DIME (RUE DE LA)	37_39	2905	78501_PAT_017

Porcheville

Edifice patrimoine urbain et rural

78501_PAT_021

Nom : Eglise Saint-Séverin Saint-Fiacre

Typologie : Patrimoine urbain et rural

GRANDE RUE

Etat : Bon et transformé

PROTECTION :
Remarquable

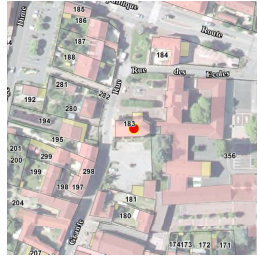

Genèse	Non renseigné
---------------	---------------

Période de construction	13ème siècle	Intérêt	Historique : OUI Architectural : Paysager :
--------------------------------	--------------	----------------	---

PRINCIPALES CARACTERISTIQUES

Morphologie & Implantation des constructions	Rapport à la rue : En recul	
	Rapport aux limites : Sur aucune limite	
	Autres éléments à préserver : Non renseigné	
	Gabarit : HORS GABARIT	
Qualité urbaine & architecturale	Traitement de la façade	Composition : Travées régulières Matériaux : Moellon calcaire
	Traitement de la toiture	Forme : 2 pans Matériaux : Tuile plate
	Dispositions particulières	<i>Clocher en tour carré munie de contreforts</i>
Qualité paysagère & écologique	Espace libre : Non renseigné	
	Espace paysager : Non renseigné	

Porcheville

Edifice patrimoine urbain et rural

78501_PAT_019

Nom : Piscine Tournesol

Typologie : Bâtiment artisanal, industriel

AVENUE LOUIS TIBALDI

Etat : Bon et authentique

PROTECTION :
Remarquable



Genèse	Non renseigné
---------------	---------------

Période de construction	1970	Intérêt	Historique : Architectural : OUI Paysager :
--------------------------------	------	----------------	---

PRINCIPALES CARACTERISTIQUES

Morphologie & Implantation des constructions	Rapport à la rue : En recul	
	Rapport aux limites : Sur aucune limite	
	Autres éléments à préserver : Non renseigné	
	Gabarit : HORS GABARIT	
Qualité urbaine & architecturale	Traitement de la façade	Composition : Travées régulières Matériaux : Autres matériaux
	Traitement de la toiture	Forme : Complexe Matériaux : Autres
	Dispositions particulières	<i>Non renseigné</i>
Qualité paysagère & écologique	Espace libre : Présence	
	Espace paysager : Non renseigné	

Porcheville

Edifice patrimoine urbain et rural

78501_PAT_015

Nom : Villa

Typologie : Villa

3 BOULEVARD LUCIEN BOURJALLIAT

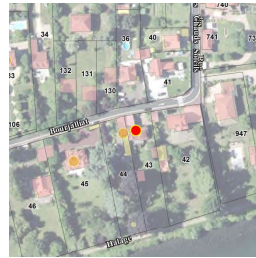

Etat : Bon et transformé

PROTECTION :
Remarquable

Genèse	Non renseigné
--------	---------------

Période de construction	Non renseigné	Intérêt	Historique : Architectural : OUI Paysager : OUI
-------------------------	---------------	---------	---

PRINCIPALES CARACTERISTIQUES

Morphologie & Implantation des constructions	Rapport à la rue : Aligné	
	Rapport aux limites : Sur une limite (1 côté)	
	Autres éléments à préserver : Non renseigné	
	Gabarit : SS+R+1+C	
Qualité urbaine & architecturale	Traitement de la façade	Composition : Travées régulières Matériaux : Autres matériaux
	Traitement de la toiture	Forme : Complexe Matériaux : Ardoise
	Dispositions particulières	<i>Oeil de bœuf, angle de chaînage, corniche, épi de toit, chambranle</i>
Qualité paysagère & écologique	Espace libre : Présence	
	Espace paysager : Jardin intéressant	

Porcheville

Edifice patrimoine urbain et rural

78501_PAT_014

Nom : Villa

Typologie : Villa

5 BOULEVARD LUCIEN BOURJALLIAT



Etat : Bon et authentique

PROTECTION :
Remarquable

Genèse	Non renseigné
--------	---------------

Période de construction	Non renseigné	Intérêt	Historique : Architectural : OUI Paysager : OUI
-------------------------	---------------	---------	---

PRINCIPALES CARACTERISTIQUES

Morphologie & Implantation des constructions	Rapport à la rue : Aligné	
	Rapport aux limites : Sur une limite (1 côté)	
	Autres éléments à préserver : Non renseigné	
	Gabarit : R+1+C	
Qualité urbaine & architecturale	Traitement de la façade	Composition : Travées irrégulières Matériaux : Composée
	Traitement de la toiture	Forme : Complexe Matériaux : Tuile plate
	Dispositions particulières	<i>Colombage, œil de bœuf, lucarne</i>
Qualité paysagère & écologique	Espace libre : Présence	
	Espace paysager : Jardin intéressant	

Porcheville

Edifice patrimoine urbain et rural

78501_PAT_013

Nom : Les Garus

Typologie : Villa

7 BOULEVARD LUCIEN BOURJALLIAT



Etat : Bon et transformé **PROTECTION :**
Remarquable

Genèse	Non renseigné
--------	---------------

Période de construction	Non renseigné	Intérêt	Historique : Architectural : OUI Paysager : OUI
-------------------------	---------------	---------	---

PRINCIPALES CARACTERISTIQUES

Morphologie & Implantation des constructions	Rapport à la rue : En recul	
	Rapport aux limites : Sur aucune limite	
	Autres éléments à préserver : Ouverture	
	Gabarit : R+1+C	
Qualité urbaine & architecturale	Traitement de la façade	Composition : Travées irrégulières Matériaux : Pierre meulière
	Traitement de la toiture	Forme : Complexe Matériaux : Ardoise
	Dispositions particulières	<i>chainage d'angle en brique, lucarnes, modénatures, fenêtres cintrées, linteau brique et pierre, auvent, bandeau en brique,</i>
Qualité paysagère & écologique	Espace libre : Présence	
	Espace paysager : Jardin intéressant	

Porcheville

Edifice patrimoine urbain et rural

78501_PAT_009

Nom : Pavillon

Typologie : Pavillon

12 BOULEVARD LUCIEN BOURJALLIAT



Etat : Bon et authentique **PROTECTION :**
Remarquable

Genèse	Non renseigné
--------	---------------

Période de construction	Non renseigné	Intérêt	Historique : Architectural : OUI Paysager : OUI
-------------------------	---------------	---------	---

PRINCIPALES CARACTERISTIQUES

Morphologie & Implantation des constructions	Rapport à la rue : En recul	
	Rapport aux limites : Sur aucune limite	
	Autres éléments à préserver : Non renseigné	
	Gabarit : R+1+C	
Qualité urbaine & architecturale	Traitement de la façade	Composition : Travées régulières Matériaux : Autres matériaux
	Traitement de la toiture	Forme : 4 pans Matériaux : Tuile mécanique
	Dispositions particulières	<i>encadrement fenêtre, lucarnes</i>
Qualité paysagère & écologique	Espace libre : Présence	
	Espace paysager : Jardin intéressant	

Porcheville

Edifice patrimoine urbain et rural

78501_PAT_008

Nom : Villa

Typologie : Villa

14 BOULEVARD LUCIEN BOURJALLIAT



Etat : Bon et authentique **PROTECTION :**
Remarquable

Genèse	Non renseigné
---------------	---------------

Période de construction	<i>Non renseigné</i>	Intérêt	Historique : Architectural : OUI Paysager : OUI
--------------------------------	----------------------	----------------	---

PRINCIPALES CARACTERISTIQUES

Morphologie & Implantation des constructions	Rapport à la rue : En recul	
	Rapport aux limites : Sur aucune limite	
	Autres éléments à préserver : Non renseigné	
	Gabarit : R+1+C	
Qualité urbaine & architecturale	Traitement de la façade	Composition : Travées régulières Matériaux : Enduit
	Traitement de la toiture	Forme : Autres Matériaux : Ardoise
	Dispositions particulières	<i>modénature, bandeau bichrome brique, chaînage d'angle en brique, épis de faîtage, croupe, linteaux brique</i>
Qualité paysagère & écologique	Espace libre : Présence	
	Espace paysager : Jardin intéressant	

Porcheville

Edifice patrimoine urbain et rural

78501_PAT_012

Nom : Villa

Typologie : Villa

15 BOULEVARD LUCIEN BOURJALLIAT



Etat : Bon et authentique **PROTECTION :**
Remarquable

Genèse	Non renseigné
---------------	---------------

Période de construction	<i>Non renseigné</i>	Intérêt	Historique : Architectural : OUI Paysager : OUI
--------------------------------	----------------------	----------------	---

PRINCIPALES CARACTERISTIQUES

Morphologie & Implantation des constructions	Rapport à la rue : En recul	
	Rapport aux limites : Sur une limite (1 côté)	
	Autres éléments à préserver : Non renseigné	
	Gabarit : R+1+C	
Qualité urbaine & architecturale	Traitement de la façade	Composition : Travées régulières Matériaux : Autres matériaux
	Traitement de la toiture	Forme : 4 pans Matériaux : Ardoise
	Dispositions particulières	<i>ceil de bœuf, façade en brique, encadrement des fenêtres, marquise, corniches, chaînage d'angle, arc en anse de panier, extension avec toiture-terrasse</i>
Qualité paysagère & écologique	Espace libre : Présence	
	Espace paysager : Jardin intéressant	

Porcheville

Edifice patrimoine urbain et rural

78501_PAT_011

Nom : Villa

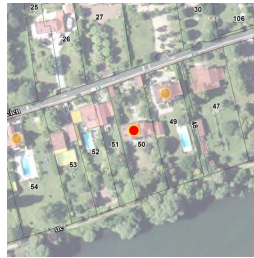

Typologie : Villa

17 BOULEVARD LUCIEN BOURJALLIAT

Etat : Bon et authentique

PROTECTION :
Remarquable

Genèse	Non renseigné
---------------	---------------

Période de construction	<i>Non renseigné</i>	Intérêt	Historique : Architectural : OUI Paysager : OUI
--------------------------------	----------------------	----------------	---

PRINCIPALES CARACTERISTIQUES

Morphologie & Implantation des constructions	Rapport à la rue : En recul	
	Rapport aux limites : Sur une limite (1 côté)	
	Autres éléments à préserver : Non renseigné	
	Gabarit : R+1	
Qualité urbaine & architecturale	Traitement de la façade	Composition : Travées irrégulières Matériaux : Composée
	Traitement de la toiture	Forme : Complexe Matériaux : Tuile plate
	Dispositions particulières	<i>pierre, brique, porche, pans de bois, tour avec toit conique (pigeonnier)</i>
Qualité paysagère & écologique	Espace libre : Présence	
	Espace paysager : Jardin intéressant	

Porcheville

Edifice patrimoine urbain et rural

78501_PAT_007

Nom : Villa



Typologie : Villa

18 BOULEVARD LUCIEN BOURJALLIAT

Etat : Bon et transformé

PROTECTION :
Remarquable

Genèse	Non renseigné
---------------	---------------

Période de construction	<i>Non renseigné</i>	Intérêt	Historique : Architectural : OUI Paysager : OUI
--------------------------------	----------------------	----------------	---

PRINCIPALES CARACTERISTIQUES

Morphologie & Implantation des constructions	Rapport à la rue : En recul	
	Rapport aux limites : Sur aucune limite	
	Autres éléments à préserver : Non renseigné	
	Gabarit : RDC	
Qualité urbaine & architecturale	Traitement de la façade	Composition : Travées irrégulières Matériaux : Enduit
	Traitement de la toiture	Forme : Complexe Matériaux : Non visible
	Dispositions particulières	<i>Non renseigné</i>
Qualité paysagère & écologique	Espace libre : Présence	
	Espace paysager : Jardin intéressant	

Porcheville

Edifice patrimoine urbain et rural

78501_PAT_006

Nom : Villa

Typologie : Villa

20 BOULEVARD LUCIEN BOURJALLIAT



Etat : Bon et authentique

PROTECTION :
Remarquable

Genèse	Non renseigné
---------------	---------------

Période de construction	<i>Non renseigné</i>	Intérêt	Historique : Architectural : OUI Paysager : OUI
--------------------------------	----------------------	----------------	---

PRINCIPALES CARACTERISTIQUES

Morphologie & Implantation des constructions	Rapport à la rue : En recul	
	Rapport aux limites : Sur aucune limite	
	Autres éléments à préserver : Non renseigné	
	Gabarit : SS+R+1+C	
Qualité urbaine & architecturale	Traitement de la façade	Composition : Travées irrégulières Matériaux : Pierre meulière
	Traitement de la toiture	Forme : Complexe Matériaux : Tuile mécanique
	Dispositions particulières	<i>garde corps en bois blanc, bandeau brique</i>
Qualité paysagère & écologique	Espace libre : Présence	
	Espace paysager : Jardin intéressant	

Porcheville

Edifice patrimoine urbain et rural

78501_PAT_010

Nom : Pavillon

Typologie : Pavillon

27 BOULEVARD LUCIEN BOURJALLIAT



Etat : Bon et authentique

PROTECTION :
Remarquable

Genèse	Non renseigné
---------------	---------------

Période de construction	<i>Non renseigné</i>	Intérêt	Historique : Architectural : OUI Paysager : OUI
--------------------------------	----------------------	----------------	---

PRINCIPALES CARACTERISTIQUES

Morphologie & Implantation des constructions	Rapport à la rue : En recul	
	Rapport aux limites : Sur aucune limite	
	Autres éléments à préserver : Non renseigné	
	Gabarit : R+C	
Qualité urbaine & architecturale	Traitement de la façade	Composition : Travées irrégulières Matériaux : Composée
	Traitement de la toiture	Forme : Complexe Matériaux : Tuile mécanique
	Dispositions particulières	<i>pierre, brique, bois,, lucarne rampante, oculus</i>
Qualité paysagère & écologique	Espace libre : Présence	
	Espace paysager : Jardin intéressant	

Porcheville

Edifice patrimoine urbain et rural

78501_PAT_004

Nom : Villa

Typologie : Villa

32 BOULEVARD LUCIEN BOURJALLIAT

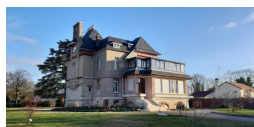
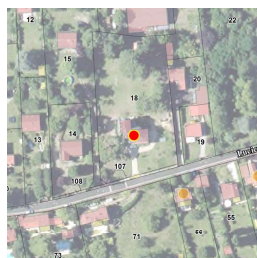

Etat : Bon et transformé

PROTECTION :
Remarquable

Genèse	Non renseigné
---------------	---------------

Période de construction	<i>Non renseigné</i>	Intérêt	Historique : Architectural : OUI Paysager : OUI
--------------------------------	----------------------	----------------	---

PRINCIPALES CARACTERISTIQUES

Morphologie & Implantation des constructions	Rapport à la rue : En recul	
	Rapport aux limites : Sur aucune limite	
	Autres éléments à préserver : Non renseigné	
	Gabarit : SS+R+1+C	
Qualité urbaine & architecturale	Traitement de la façade	Composition : Travées irrégulières Matériaux : Composée
	Traitement de la toiture	Forme : Complexe Matériaux : Ardoise
	Dispositions particulières	<i>bandeau et décor brique modénature cheminée décorative, ligne faitage, lucarne</i>
Qualité paysagère & écologique	Espace libre : Présence	
	Espace paysager : Jardin intéressant	

Porcheville

Edifice patrimoine urbain et rural

78501_PAT_005

Nom : Villa

Typologie : Villa

35 BOULEVARD LUCIEN BOURJALLIAT



Etat : Bon et authentique

PROTECTION :
Remarquable

Genèse	Non renseigné
---------------	---------------

Période de construction	<i>Non renseigné</i>	Intérêt	Historique : Architectural : OUI Paysager : OUI
--------------------------------	----------------------	----------------	---

PRINCIPALES CARACTERISTIQUES

Morphologie & Implantation des constructions	Rapport à la rue : En recul	
	Rapport aux limites : Sur aucune limite	
	Autres éléments à préserver : Non renseigné	
	Gabarit : R+1	
Qualité urbaine & architecturale	Traitement de la façade	Composition : Travées régulières Matériaux : Composée
	Traitement de la toiture	Forme : Complexe Matériaux : Tuile mécanique
	Dispositions particulières	<i>bandeau brique, décor bois</i>
Qualité paysagère & écologique	Espace libre : Présence	
	Espace paysager : Présence d'un espace paysager	

Porcheville

Edifice patrimoine urbain et rural

78501_PAT_003

Nom : Villa

Typologie : Villa

44 BOULEVARD LUCIEN BOURJALLIAT

Etat : Bon et authentique

PROTECTION :
Remarquable

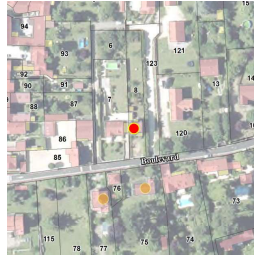

Genèse	Non renseigné
--------	---------------

Période de construction	<i>Non renseigné</i>	Intérêt	Historique : Architectural : OUI Paysager : OUI
-------------------------	----------------------	---------	---

PRINCIPALES CARACTERISTIQUES

Morphologie & Implantation des constructions	Rapport à la rue : En recul	
	Rapport aux limites : Sur aucune limite	
	Autres éléments à préserver : Non renseigné	
	Gabarit : R+2	
Qualité urbaine & architecturale	Traitement de la façade	Composition : Travées irrégulières Matériaux : Pierre de taille
	Traitement de la toiture	Forme : Complexe Matériaux : Ardoise
	Dispositions particulières	<i>bandeau brique, fenêtres cintrées, linteaux brique bichrome, au-vent, garde-corps ferronnerie, débord toit bois</i>
Qualité paysagère & écologique	Espace libre : Présence	
	Espace paysager : Présence d'un espace paysager	

Porcheville

Edifice patrimoine urbain et rural

78501_PAT_002

Nom : Villa

Typologie : Villa

47 BOULEVARD LUCIEN BOURJALLIAT

Etat : Bon et authentique

PROTECTION :
Remarquable



Genèse	Non renseigné
--------	---------------

Période de construction	<i>Non renseigné</i>	Intérêt	Historique : Architectural : OUI Paysager : OUI
-------------------------	----------------------	---------	---

PRINCIPALES CARACTERISTIQUES

Morphologie & Implantation des constructions	Rapport à la rue : En recul	
	Rapport aux limites : Sur aucune limite	
	Autres éléments à préserver : Non renseigné	
	Gabarit : R+C	
Qualité urbaine & architecturale	Traitement de la façade	Composition : Travées régulières Matériaux : Enduit
	Traitement de la toiture	Forme : Complexe Matériaux : Ardoise
	Dispositions particulières	<i>bois apparent, croupe</i>
Qualité paysagère & écologique	Espace libre : Présence	
	Espace paysager : Jardin intéressant	

Porcheville

Edifice patrimoine urbain et rural

78501_PAT_001

Nom : Pavillon

Typologie : Pavillon

51 BOULEVARD LUCIEN BOURJALLIAT

Etat : Bon et transformé

PROTECTION :
Remarquable

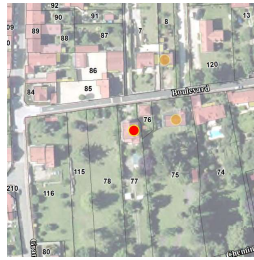

Genèse	Non renseigné
---------------	---------------

Période de construction	<i>Non renseigné</i>	Intérêt	Historique : Architectural : OUI Paysager : OUI
--------------------------------	----------------------	----------------	---

PRINCIPALES CARACTERISTIQUES

Morphologie & Implantation des constructions	Rapport à la rue : En recul	
	Rapport aux limites : Sur aucune limite	
	Autres éléments à préserver : Non renseigné	
	Gabarit : R+1	
Qualité urbaine & architecturale	Traitement de la façade	Composition : Travées régulières Matériaux : Enduit
	Traitement de la toiture	Forme : 2 pans Matériaux : Tuile mécanique
	Dispositions particulières	<i>croupe, épi de faîtage, soubassement pierre, lucarne rampante</i>
Qualité paysagère & écologique	Espace libre : Présence	
	Espace paysager : Jardin intéressant	

Porcheville

Edifice patrimoine urbain et rural

78501_PAT_016

Nom : Villa

Typologie : Villa

35 RUE DES PRESOIRS

Etat : Bon et transformé

PROTECTION :
Remarquable



Genèse	Non renseigné
---------------	---------------

Période de construction	<i>Non renseigné</i>	Intérêt	Historique : Architectural : OUI Paysager :
--------------------------------	----------------------	----------------	---

PRINCIPALES CARACTERISTIQUES

Morphologie & Implantation des constructions	Rapport à la rue : En recul	
	Rapport aux limites : Sur aucune limite	
	Autres éléments à préserver : Non renseigné	
	Gabarit : R+C	
Qualité urbaine & architecturale	Traitement de la façade	Composition : Travées irrégulières Matériaux : Pierre de taille
	Traitement de la toiture	Forme : Complexe Matériaux : Tuile plate
	Dispositions particulières	<i>Linteau cintré brique, lucarne rampante, bandeau bichrome brique, auvent, linteau acier, soupirail</i>
Qualité paysagère & écologique	Espace libre : Présence	
	Espace paysager : Non renseigné	

Porcheville

Edifice patrimoine urbain et rural

78501_PAT_020

Nom : Villa

Typologie : Villa

39 BOULEVARD DE LA REPUBLIQUE

Etat : Bon et transformé

PROTECTION :
Remarquable

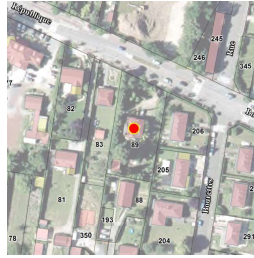

Genèse	Non renseigné
---------------	---------------

Période de construction	<i>Non renseigné</i>	Intérêt	Historique : Architectural : OUI Paysager :
--------------------------------	----------------------	----------------	---

PRINCIPALES CARACTERISTIQUES

Morphologie & Implantation des constructions	Rapport à la rue : En recul	
	Rapport aux limites : Sur aucune limite	
	Autres éléments à préserver : Non renseigné	
	Gabarit : SS+R+C	
Qualité urbaine & architecturale	Traitement de la façade	Composition : Travées régulières Matériaux : Pierre de taille
	Traitement de la toiture	Forme : Complexe Matériaux : Tuile plate
	Dispositions particulières	<i>Non renseigné</i>
Qualité paysagère & écologique	Espace libre : Présence	
	Espace paysager : Jardin intéressant	

Porcheville

Edifice patrimoine urbain et rural

78501_PAT_018

Nom : Maison rurale

Typologie : Maison rurale

96 BOULEVARD DE LA REPUBLIQUE

Etat : Bon et transformé

PROTECTION :
Remarquable

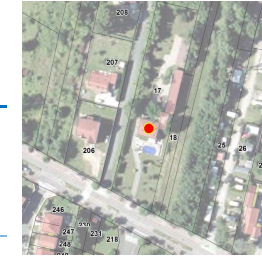

Genèse	Non renseigné
---------------	---------------

Période de construction	<i>Non renseigné</i>	Intérêt	Historique : OUI Architectural : Paysager :
--------------------------------	----------------------	----------------	---

PRINCIPALES CARACTERISTIQUES

Morphologie & Implantation des constructions	Rapport à la rue : En recul	
	Rapport aux limites : Sur une limite (1 côté)	
	Autres éléments à préserver : Non renseigné	
	Gabarit : R+C	
Qualité urbaine & architecturale	Traitement de la façade	Composition : Travées irrégulières Matériaux : Enduit
	Traitement de la toiture	Forme : 2 pans Matériaux : Tuile plate
	Dispositions particulières	<i>Lucarne, soubassement pierre</i>
Qualité paysagère & écologique	Espace libre : Présence	
	Espace paysager : Non renseigné	

Porcheville

Ensemble bâti

78501_PAT_017

Nom : Corps de ferme

Typologie : Corps de ferme

37_39 RUE DE LA GRANDE DIME

Etat : Moyen

PROTECTION :
Remarquable



Genèse	Non renseigné
---------------	---------------

Période de construction	<i>Non renseigné</i>	Intérêt	Historique : OUI Architectural : Paysager :
--------------------------------	----------------------	----------------	---

PRINCIPALES CARACTERISTIQUES

Morphologie & Implantation des constructions	Rapport à la rue : Non concerné	
	Rapport aux limites : Non concerné	
Qualité urbaine & architecturale	Autres éléments à préserver : Non renseigné	
	Gabarit : R+1	
	Traitement de la façade	Composition : Travées irrégulières Matériaux : Enduit
	Traitement de la toiture	Forme : 2 pans Matériaux : Tuile mécanique
Qualité paysagère & écologique	Dispositions particulières	
	<i>Porte cochère, porche, corniche, volumétrie du bâti, gabarit des ouvertures</i>	
Qualité paysagère & écologique	Espace libre : Présence d'un espace libre d'un espace libre	
	Espace paysager : Non renseigné	

FICHES DE PROTECTION PATRIMONIALE

ROLLEBOISE

SOMMAIRE DETAILLE

Edifice, Patrimoine Urbain et Rural (EPUR)

EDIFICE

ADRESSE	N° RUE	PAGE	IDENTIFIANT
CORNICHE (ROUTE DE LA)	1	2911	78528_PAT_020
CORNICHE (ROUTE DE LA)	3	2912	78528_PAT_023
CORNICHE (ROUTE DE LA)	5	2913	78528_PAT_025
CORNICHE (ROUTE DE LA)	11	2914	78528_PAT_026
CORNICHE (ROUTE DE LA)	13	2915	78528_PAT_028
CORNICHE (ROUTE DE LA)	16	2916	78528_PAT_036
CORNICHE (ROUTE DE LA)	17	2917	78528_PAT_029
CORNICHE (ROUTE DE LA)	20	2918	78528_PAT_024
CORNICHE (ROUTE DE LA)	27	2919	78528_PAT_037
CORNICHE (ROUTE DE LA)	32	2920	78528_PAT_027
CORNICHE (ROUTE DE LA)	50	2921	78528_PAT_038
MAXIMILIEN LUCE (RUE)	2	2922	78528_PAT_033
MAXIMILIEN LUCE (RUE)	7	2923	78528_PAT_032
MAXIMILIEN LUCE (RUE)	8	2924	78528_PAT_030
MAXIMILIEN LUCE (RUE)		2925	78528_PAT_031
MERICOURT (ROUTE DE)	29	2926	78528_PAT_021
NATIONALE (ROUTE)	36	2927	78528_PAT_018
NATIONALE (ROUTE)	40	2928	78528_PAT_019
NATIONALE (ROUTE)	43	2929	78528_PAT_007
NATIONALE (ROUTE)	57	2930	78528_PAT_008
NATIONALE (ROUTE)	59	2931	78528_PAT_009
NATIONALE (ROUTE)	73	2932	78528_PAT_010
NATIONALE (ROUTE)	79	2933	78528_PAT_011
NATIONALE (ROUTE)	81	2934	78528_PAT_012
NATIONALE (ROUTE)	97	2935	78528_PAT_013
NATIONALE (ROUTE)	103	2936	78528_PAT_014
NATIONALE (ROUTE)	107	2937	78528_PAT_015
NATIONALE (ROUTE)	115	2938	78528_PAT_016
NATIONALE (ROUTE)	117	2939	78528_PAT_017

PATRIMOINE URBAIN ET RURAL

ADRESSE	N° RUE	PAGE	IDENTIFIANT
MAXIMILIEN LUCE (RUE)	5	2940	78528_PAT_034

Ensembles bâtis (EB)

ADRESSE	N° RUE	PAGE	IDENTIFIANT
MAXIMILIEN LUCE (RUE)	6	2941	78528_PAT_035

Rolleboise

Edifice patrimoine urbain et rural

78528_PAT_020

Nom : Villa

Typologie : Villa

1 ROUTE DE LA CORNICHE

Etat : Bon et authentique

PROTECTION :
Remarquable



Genèse	Non renseigné
---------------	---------------

Période de construction	<i>XIX^{ème} siècle</i>	Intérêt	Historique : OUI Architectural : OUI Paysager : OUI
--------------------------------	---------------------------------	----------------	---

PRINCIPALES CARACTERISTIQUES

Morphologie & Implantation des constructions	Rapport à la rue : Aligné	
	Rapport aux limites : Sur aucune limite	
	Autres éléments à préserver : Non renseigné	
	Gabarit : R+1+C	
Qualité urbaine & architecturale	Traitement de la façade	Composition : Travées régulières Matériaux : Composée
	Traitement de la toiture	Forme : Complexe Matériaux : Ardoise
	Dispositions particulières	<i>pan bois, bandeau, soubassement</i>
Qualité paysagère & écologique	Espace libre : Présence	
	Espace paysager : Non renseigné	

Rolleboise

Edifice patrimoine urbain et rural

78528_PAT_023

Nom : La Jeannette

Typologie : Villa

3 ROUTE DE LA CORNICHE

Etat : Bon et authentique

PROTECTION :
Remarquable

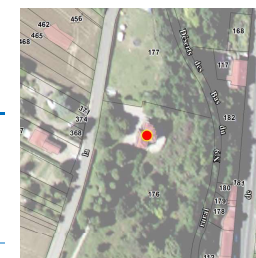

Genèse	Non renseigné
---------------	---------------

Période de construction	<i>1^{ère} moitié XX^{ème} siècle</i>	Intérêt	Historique : OUI Architectural : OUI Paysager : OUI
--------------------------------	---	----------------	---

PRINCIPALES CARACTERISTIQUES

Morphologie & Implantation des constructions	Rapport à la rue : En recul	
	Rapport aux limites : Sur aucune limite	
	Autres éléments à préserver : Non renseigné	
	Gabarit : R+1+C	
Qualité urbaine & architecturale	Traitement de la façade	Composition : Travées irrégulières Matériaux : Composée
	Traitement de la toiture	Forme : Complexe Matériaux : Tuile mécanique
	Dispositions particulières	<i>Non renseigné</i>
Qualité paysagère & écologique	Espace libre : Présence	
	Espace paysager : Jardin intéressant	

Rolleboise

Edifice patrimoine urbain et rural

78528_PAT_025

Nom : HOTEL RESTAURANT LA CORNICHE

Typologie : Villa

5 ROUTE DE LA CORNICHE



Etat : Bon et transformé

PROTECTION :
Remarquable

Genèse	Non renseigné
---------------	---------------

Période de construction	<i>XIX^{ème} siècle</i>	Intérêt	Historique : Architectural : OUI Paysager : OUI
--------------------------------	---------------------------------	----------------	---

PRINCIPALES CARACTERISTIQUES

Morphologie & Implantation des constructions	Rapport à la rue : En recul	
	Rapport aux limites : Sur aucune limite	
	Autres éléments à préserver : Non renseigné	
	Gabarit : R+3+C	
Qualité urbaine & architecturale	Traitement de la façade	Composition : Travées régulières Matériaux : Composée
	Traitement de la toiture	Forme : 4 pans Matériaux : Ardoise
	Dispositions particulières	<i>dôme, lucarne, linteau pierre, corniche</i>
Qualité paysagère & écologique	Espace libre : Présence	
	Espace paysager : Non renseigné	

Rolleboise

Edifice patrimoine urbain et rural

78528_PAT_026

Nom : Villa

Typologie : Villa

11 ROUTE DE LA CORNICHE



Etat : Bon et transformé

PROTECTION :
Remarquable

Genèse	Non renseigné
---------------	---------------

Période de construction	<i>1^{ère} moitié XX^{ème} siècle</i>	Intérêt	Historique : Architectural : OUI Paysager : OUI
--------------------------------	---	----------------	---

PRINCIPALES CARACTERISTIQUES

Morphologie & Implantation des constructions	Rapport à la rue : En recul	
	Rapport aux limites : Sur aucune limite	
	Autres éléments à préserver : Non renseigné	
	Gabarit : R+1	
Qualité urbaine & architecturale	Traitement de la façade	Composition : Travées irrégulières Matériaux : Enduit
	Traitement de la toiture	Forme : Complexe Matériaux : Tuile plate
	Dispositions particulières	<i>pans bois</i>
Qualité paysagère & écologique	Espace libre : Présence	
	Espace paysager : Non renseigné	

Rolleboise

Edifice patrimoine urbain et rural

78528_PAT_028

Nom : Villa

Typologie : Villa

13 ROUTE DE LA CORNICHE

Etat : Bon et authentique

PROTECTION :
Remarquable

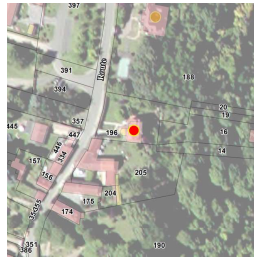

Genèse	Non renseigné
---------------	---------------

Période de construction	1e moitié XXème siècle	Intérêt	Historique : Architectural : OUI Paysager : OUI
--------------------------------	------------------------	----------------	---

PRINCIPALES CARACTERISTIQUES

Morphologie & Implantation des constructions	Rapport à la rue : En recul	
	Rapport aux limites : Sur une limite (1 côté)	
	Autres éléments à préserver : Non renseigné	
	Gabarit : R+1	
Qualité urbaine & architecturale	Traitement de la façade	Composition : Travées irrégulières Matériaux : Enduit
	Traitement de la toiture	Forme : Complexe Matériaux : Tuile mécanique
	Dispositions particulières	<i>Colombage, épis faitage</i>
Qualité paysagère & écologique	Espace libre : Présence	
	Espace paysager : Non renseigné	

Rolleboise

Edifice patrimoine urbain et rural

78528_PAT_036

Nom : Maisons rurales

Typologie : Maison rurale

16 ROUTE DE LA CORNICHE

Etat : Moyen

PROTECTION :
Remarquable



Genèse	Non renseigné
---------------	---------------

Période de construction	<i>antecadastre ; XIXème siècle</i>	Intérêt	Historique : OUI Architectural : Paysager : OUI
--------------------------------	-------------------------------------	----------------	---

PRINCIPALES CARACTERISTIQUES

Morphologie & Implantation des constructions	Rapport à la rue : Aligné	
	Rapport aux limites : Sur les deux limites au moins (2 côtés ou plus)	
	Autres éléments à préserver : Non renseigné	
	Gabarit : RDC	
Qualité urbaine & architecturale	Traitement de la façade	Composition : Travées irrégulières Matériaux : Moellon calcaire
	Traitement de la toiture	Forme : 2 pans Matériaux : Tuile mécanique
	Dispositions particulières	<i>Non renseigné</i>
Qualité paysagère & écologique	Espace libre : Présence	
	Espace paysager : Non renseigné	

Rolleboise

Edifice patrimoine urbain et rural

78528_PAT_029

Nom : Villa

Typologie : Villa

17 ROUTE DE LA CORNICHE

Etat : Bon et transformé

PROTECTION :
Remarquable



Genèse	Non renseigné
---------------	---------------

Période de construction	XIX ^{ème} siècle	Intérêt	Historique : Architectural : OUI Paysager : OUI
--------------------------------	---------------------------	----------------	---

PRINCIPALES CARACTERISTIQUES

Morphologie & Implantation des constructions	Rapport à la rue : En recul	
	Rapport aux limites : Sur aucune limite	
	Autres éléments à préserver : Non renseigné	
	Gabarit : R+2	
Qualité urbaine & architecturale	Traitement de la façade	Composition : Travées irrégulières Matériaux : Enduit
	Traitement de la toiture	Forme : 2 pans Matériaux : Tuile mécanique
	Dispositions particulières	<i>Non renseigné</i>
Qualité paysagère & écologique	Espace libre : Présence	
	Espace paysager : Non renseigné	

Rolleboise

Edifice patrimoine urbain et rural

78528_PAT_024

Nom : Villa

Typologie : Villa

20 ROUTE DE LA CORNICHE

Etat : Bon et authentique

PROTECTION :
Remarquable



Genèse	Non renseigné
---------------	---------------

Période de construction	1 ^{ère} moitié XX ^{ème} siècle	Intérêt	Historique : Architectural : OUI Paysager : OUI
--------------------------------	--	----------------	---

PRINCIPALES CARACTERISTIQUES

Morphologie & Implantation des constructions	Rapport à la rue : En recul	
	Rapport aux limites : Sur les deux limites au moins (2 côtés ou plus)	
	Autres éléments à préserver : Non renseigné	
	Gabarit : R+1+C	
Qualité urbaine & architecturale	Traitement de la façade	Composition : Travées irrégulières Matériaux : Moellon calcaire
	Traitement de la toiture	Forme : Complexe Matériaux : Tuile mécanique
	Dispositions particulières	<i>épis faitage, balcon, angle de chaînage</i>
Qualité paysagère & écologique	Espace libre : Présence	
	Espace paysager : Non renseigné	

Rolleboise

Edifice patrimoine urbain et rural
 78528_PAT_037

Nom : Maisons rurales

Typologie : Maison rurale
 27 ROUTE DE LA CORNICHE

Etat : Moyen

PROTECTION :
 Remarquable

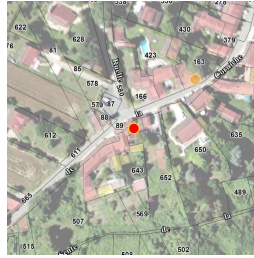

Genèse	Non renseigné
---------------	---------------

Période de construction	<i>antecadastre ; XIXème siècle</i>	Intérêt	Historique : OUI Architectural : Paysager : OUI
--------------------------------	-------------------------------------	----------------	---

PRINCIPALES CARACTERISTIQUES

Morphologie & Implantation des constructions	Rapport à la rue : Aligné	
	Rapport aux limites : Sur les deux limites au moins (2 côtés ou plus)	
	Autres éléments à préserver : Non renseigné	
	Gabarit : R+C	
Qualité urbaine & architecturale	Traitement de la façade	Composition : Travées irrégulières Matériaux : Moellon calcaire
	Traitement de la toiture	Forme : 2 pans Matériaux : Tuile mécanique
	Dispositions particulières	<i>lucarne</i>
Qualité paysagère & écologique	Espace libre : Présence	
	Espace paysager : Non renseigné	

Rolleboise

Edifice patrimoine urbain et rural
 78528_PAT_027

Nom : Pavillon

Typologie : Pavillon
 32 ROUTE DE LA CORNICHE

Etat : Bon et transformé

PROTECTION :
 Remarquable



Genèse	Non renseigné
---------------	---------------

Période de construction	<i>1e moitié XXème siècle</i>	Intérêt	Historique : Architectural : OUI Paysager : OUI
--------------------------------	-------------------------------	----------------	---

PRINCIPALES CARACTERISTIQUES

Morphologie & Implantation des constructions	Rapport à la rue : En recul	
	Rapport aux limites : Sur aucune limite	
	Autres éléments à préserver : Non renseigné	
	Gabarit : R+C	
Qualité urbaine & architecturale	Traitement de la façade	Composition : Travées régulières Matériaux : Enduit
	Traitement de la toiture	Forme : 2 pans Matériaux : Tuile mécanique
	Dispositions particulières	<i>Colombage, épi de faitage, croupe</i>
Qualité paysagère & écologique	Espace libre : Présence	
	Espace paysager : Jardin intéressant	

Rolleboise

Edifice patrimoine urbain et rural

78528_PAT_038

Nom : Maison rurale

Typologie : Maison rurale

50 ROUTE DE LA CORNICHE

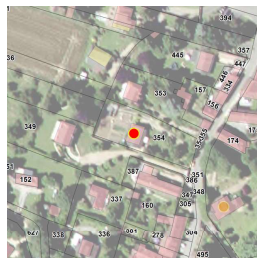

Etat : Bon et transformé

PROTECTION :
Remarquable

Genèse	Non renseigné
---------------	---------------

Période de construction	<i>Non renseigné</i>	Intérêt	Historique : OUI Architectural : Paysager :
--------------------------------	----------------------	----------------	---

PRINCIPALES CARACTERISTIQUES

Morphologie & Implantation des constructions	Rapport à la rue : En recul	
	Rapport aux limites : Sur aucune limite	
	Autres éléments à préserver : Non renseigné	
	Gabarit : R+C	
Qualité urbaine & architecturale	Traitement de la façade	Composition : Travées régulières Matériaux : Moellon calcaire
	Traitement de la toiture	Forme : 2 pans Matériaux : Tuile mécanique
	Dispositions particulières	<i>Non renseigné</i>
Qualité paysagère & écologique	Espace libre : Non renseigné	
	Espace paysager : Non renseigné	

Rolleboise

Edifice patrimoine urbain et rural

78528_PAT_033

Nom : Villa

Typologie : Villa

2 RUE MAXIMILIEN LUCE



Etat : Bon et transformé

PROTECTION :
Remarquable

Genèse	Non renseigné
---------------	---------------

Période de construction	<i>antecadastre ; XIXème siècle</i>	Intérêt	Historique : Architectural : OUI Paysager : OUI
--------------------------------	-------------------------------------	----------------	---

PRINCIPALES CARACTERISTIQUES

Morphologie & Implantation des constructions	Rapport à la rue : En recul	
	Rapport aux limites : Sur une limite (1 côté)	
	Autres éléments à préserver : Non renseigné	
	Gabarit : R+1+C	
Qualité urbaine & architecturale	Traitement de la façade	Composition : Travées régulières Matériaux : Enduit
	Traitement de la toiture	Forme : Mansardée Matériaux : Ardoise
	Dispositions particulières	<i>Non renseigné</i>
Qualité paysagère & écologique	Espace libre : Présence	
	Espace paysager : Non renseigné	