

Triel-sur-Seine

Edifice patrimoine urbain et rural

78624_PAT_026

Nom : Maison de bourg

Typologie : Maison de bourg

5 RUE DE LA GARE

Etat : Bon et transformé

PROTECTION :
Remarquable

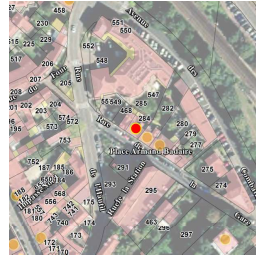

Genèse	Non renseigné
---------------	---------------

Période de construction	<i>Non renseigné</i>	Intérêt	Historique : OUI Architectural : Paysager :
--------------------------------	----------------------	----------------	---

PRINCIPALES CARACTERISTIQUES

Morphologie & Implantation des constructions	Rapport à la rue : Aligné	
	Rapport aux limites : Sur les deux limites au moins (2 côtés ou plus)	
	Autres éléments à préserver : Non renseigné	
Gabarit : R+1+C		
Qualité urbaine & architecturale	Traitement de la façade	Composition : Travées régulières
		Matériaux : Composée
	Traitement de la toiture	Forme : Mansardée
		Matériaux : Ardoise
Dispositions particulières	<i>Soubassement pierre, ornement et corniche brique, clef, gardes corps;</i>	
Qualité paysagère & écologique	Espace libre : Présence	
	Espace paysager : Non renseigné	

Triel-sur-Seine

Edifice patrimoine urbain et rural

78624_PAT_028

Nom : Maison de bourg

Typologie : Maison de bourg

7 RUE DE LA GARE

Etat : Bon et authentique

PROTECTION :
Remarquable

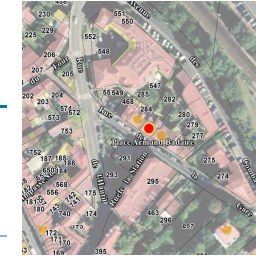

Genèse	Les constructions place de la Gare sont intervenues après l'arrivée de la voie de chemin de fer.
---------------	--

Période de construction	<i>Non renseigné</i>	Intérêt	Historique : OUI Architectural : Paysager :
--------------------------------	----------------------	----------------	---

PRINCIPALES CARACTERISTIQUES

Morphologie & Implantation des constructions	Rapport à la rue : Aligné	
	Rapport aux limites : Sur les deux limites au moins (2 côtés ou plus)	
	Autres éléments à préserver : Non renseigné	
Gabarit : R+2		
Qualité urbaine & architecturale	Traitement de la façade	Composition : Travées régulières
		Matériaux : Composée
	Traitement de la toiture	Forme : Mansardée
		Matériaux : Tuile plate
Dispositions particulières	<i>Non renseigné</i>	
Qualité paysagère & écologique	Espace libre : Présence	
	Espace paysager : Non renseigné	

Triel-sur-Seine

Edifice patrimoine urbain et rural
78624_PAT_264

Nom : Immeuble de ville

Typologie : Immeuble de ville
9 RUE DE LA GARE

Etat : Bon et transformé **PROTECTION : Remarquable**

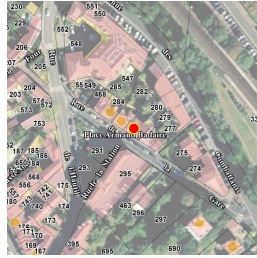

Genèse	Non renseigné
---------------	---------------

Période de construction	<i>Non renseigné</i>	Intérêt	Historique : OUI Architectural : Paysager :
--------------------------------	----------------------	----------------	---

PRINCIPALES CARACTERISTIQUES

Morphologie & Implantation des constructions	Rapport à la rue : Aligné	
	Rapport aux limites : Sur les deux limites au moins (2 côtés ou plus)	
	Autres éléments à préserver : Non renseigné	
	Gabarit : R+2	
Qualité urbaine & architecturale	Traitement de la façade	Composition : Travées régulières Matériaux : Composée
	Traitement de la toiture	Forme : 2 pans Matériaux : Tuile plate
	Dispositions particulières	<i>Non renseigné</i>
Qualité paysagère & écologique	Espace libre : Présence	
	Espace paysager : Non renseigné	

Triel-sur-Seine

Edifice patrimoine urbain et rural
78624_PAT_031

Nom : Villa

Typologie : Villa
10 RUE DE LA GARE

Etat : Bon et authentique **PROTECTION : Remarquable**



Genèse	Non renseigné
---------------	---------------

Période de construction	<i>Non renseigné</i>	Intérêt	Historique : Architectural : OUI Paysager : OUI
--------------------------------	----------------------	----------------	---

PRINCIPALES CARACTERISTIQUES

Morphologie & Implantation des constructions	Rapport à la rue : En recul	
	Rapport aux limites : Sur aucune limite	
	Autres éléments à préserver : Non renseigné	
	Gabarit : R+1+C	
Qualité urbaine & architecturale	Traitement de la façade	Composition : Travées régulières Matériaux : Pierre meulière
	Traitement de la toiture	Forme : Mansardée Matériaux : Ardoise
	Dispositions particulières	<i>Gardes corps, ornement et chaînage brique, lucarne, corniche,</i>
Qualité paysagère & écologique	Espace libre : Présence	
	Espace paysager : Jardin intéressant	

Triel-sur-Seine

Edifice patrimoine urbain et rural

78624_PAT_030

Nom : Villa

Typologie : Villa

11 RUE DE LA GARE

Etat : Bon et authentique

PROTECTION :
Remarquable

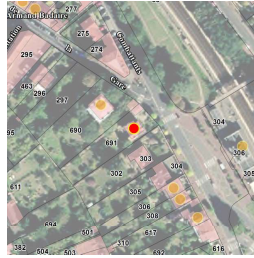

Genèse	Non renseigné
---------------	---------------

Période de construction	<i>Non renseigné</i>	Intérêt	Historique : OUI Architectural : Paysager : OUI
--------------------------------	----------------------	----------------	---

PRINCIPALES CARACTERISTIQUES

Morphologie & Implantation des constructions	Rapport à la rue : En recul	
	Rapport aux limites : Sur aucune limite	
	Autres éléments à préserver : Non renseigné	
	Gabarit : R+2	
Qualité urbaine & architecturale	Traitement de la façade	Composition : Travées irrégulières Matériaux : Moellon calcaire
	Traitement de la toiture	Forme : Complexe Matériaux : Tuile mécanique
	Dispositions particulières	<i>Toit cathédrale, alcôve, épi de faitage, modénature, ornement brique,</i>
Qualité paysagère & écologique	Espace libre : Présence	
	Espace paysager : Jardin intéressant	

Triel-sur-Seine

Edifice patrimoine urbain et rural

78624_PAT_170

Nom : Gare

Typologie : Maison de notable

PLACE DE LA GARE

Etat : Bon et authentique

PROTECTION :
Remarquable



Genèse	Non renseigné
---------------	---------------

Période de construction	1892 <i>XIXe siècle</i>	Intérêt	Historique : OUI Architectural : OUI Paysager : OUI
--------------------------------	----------------------------	----------------	---

PRINCIPALES CARACTERISTIQUES

Morphologie & Implantation des constructions	Rapport à la rue : En recul	
	Rapport aux limites : Sur aucune limite	
	Autres éléments à préserver : Non renseigné	
	Gabarit : R+1	
Qualité urbaine & architecturale	Traitement de la façade	Composition : Travées régulières Matériaux : Enduit
	Traitement de la toiture	Forme : 4 pans Matériaux : Autres
	Dispositions particulières	<i>Horloge</i>
Qualité paysagère & écologique	Espace libre : Présence	
	Espace paysager : Non renseigné	

Triel-sur-Seine

Edifice patrimoine urbain et rural

78624_PAT_055

Nom : Maison de bourg

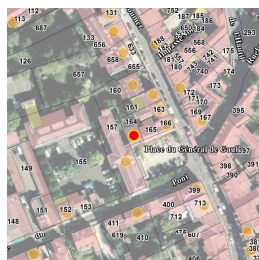

Typologie : Maison de bourg

2 PLACE DU GENERAL DE GAULLE

Etat : Bon et authentique

PROTECTION :
Remarquable

Genèse	Non renseigné
---------------	---------------

Période de construction	<i>Non renseigné</i>	Intérêt	Historique : OUI Architectural : Paysager :
--------------------------------	----------------------	----------------	---

PRINCIPALES CARACTERISTIQUES

Morphologie & Implantation des constructions	Rapport à la rue : Aligné	
	Rapport aux limites : Sur les deux limites au moins (2 côtés ou plus)	
	Autres éléments à préserver : Non renseigné	
	Gabarit : R+C	
Qualité urbaine & architecturale	Traitement de la façade	Composition : Travées régulières Matériaux : Autres matériaux
	Traitement de la toiture	Forme : 2 pans Matériaux : Tuile plate
	Dispositions particulières	<i>Brique, lucarne, Baie, Modénature</i>
Qualité paysagère & écologique	Espace libre : Présence	
	Espace paysager : Non renseigné	

Triel-sur-Seine

Edifice patrimoine urbain et rural

78624_PAT_172

Nom : Villa

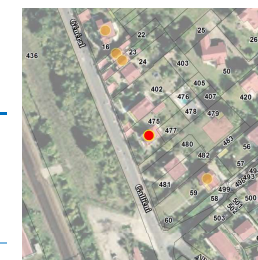

Typologie : Villa

7 RUE DU GENERAL GALLIENI

Etat : Bon et authentique

PROTECTION :
Remarquable

Genèse	Non renseigné
---------------	---------------

Période de construction	<i>Non renseigné</i>	Intérêt	Historique : Architectural : OUI Paysager : OUI
--------------------------------	----------------------	----------------	---

PRINCIPALES CARACTERISTIQUES

Morphologie & Implantation des constructions	Rapport à la rue : En recul	
	Rapport aux limites : Sur aucune limite	
	Autres éléments à préserver : Non renseigné	
	Gabarit : R+1	
Qualité urbaine & architecturale	Traitement de la façade	Composition : Travées irrégulières Matériaux : Composée
	Traitement de la toiture	Forme : 4 pans Matériaux : Tuile mécanique
	Dispositions particulières	<i>marquise, balconnet, baie arrondie, lucarne</i>
Qualité paysagère & écologique	Espace libre : Présence	
	Espace paysager : Jardin intéressant	

Triel-sur-Seine

Edifice patrimoine urbain et rural

78624_PAT_174

Nom : Pavillon

Typologie : Pavillon

10 BIS RUE DU GENERAL GALLIENI



Etat : Bon et authentique **PROTECTION :**
Remarquable

Genèse	Non renseigné
---------------	---------------

Période de construction	<i>Non renseigné</i>	Intérêt	Historique : Architectural : OUI Paysager :
--------------------------------	----------------------	----------------	---

PRINCIPALES CARACTERISTIQUES

Morphologie & Implantation des constructions	Rapport à la rue : En recul	
	Rapport aux limites : Sur les deux limites au moins (2 côtés ou plus)	
	Autres éléments à préserver : Non renseigné	
Gabarit : R+1+C		
Qualité urbaine & architecturale	Traitement de la façade	Composition : Travées régulières Matériaux : Pierre meulière
	Traitement de la toiture	Forme : 2 pans Matériaux : Non visible
	Dispositions particulières	<i>Non renseigné</i>
Qualité paysagère & écologique	Espace libre : Présence Espace paysager : Non renseigné	

Triel-sur-Seine

Edifice patrimoine urbain et rural

78624_PAT_173

Nom : Pavillon

Typologie : Pavillon

10 RUE DU GENERAL GALLIENI



Etat : Bon et authentique **PROTECTION :**
Remarquable

Genèse	Non renseigné
---------------	---------------

Période de construction	<i>Non renseigné</i>	Intérêt	Historique : Architectural : OUI Paysager :
--------------------------------	----------------------	----------------	---

PRINCIPALES CARACTERISTIQUES

Morphologie & Implantation des constructions	Rapport à la rue : En recul	
	Rapport aux limites : Sur les deux limites au moins (2 côtés ou plus)	
	Autres éléments à préserver : Non renseigné	
Gabarit : R+C		
Qualité urbaine & architecturale	Traitement de la façade	Composition : Travées régulières Matériaux : Moellon calcaire
	Traitement de la toiture	Forme : 2 pans Matériaux : Tuile plate
	Dispositions particulières	<i>marquise, balconnets</i>
Qualité paysagère & écologique	Espace libre : Présence Espace paysager : Non renseigné	

Triel-sur-Seine

Edifice patrimoine urbain et rural

78624_PAT_175

Nom : Pavillon

Typologie : Pavillon

11 RUE DU GENERAL GALLIENI

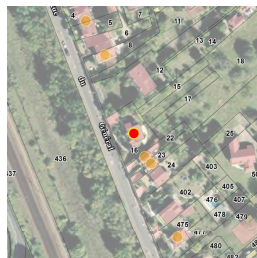

Etat : Bon et authentique **PROTECTION :**
Remarquable

Genèse	Non renseigné
---------------	---------------

Période de construction	<i>Non renseigné</i>	Intérêt	Historique : Architectural : OUI Paysager : OUI
--------------------------------	----------------------	----------------	---

PRINCIPALES CARACTERISTIQUES

Morphologie & Implantation des constructions	Rapport à la rue : En recul	
	Rapport aux limites : Sur aucune limite	
	Autres éléments à préserver : Bâtiment secondaire	
Gabarit : R+C		
Qualité urbaine & architecturale	Traitement de la façade	Composition : Travées régulières Matériaux : Pierre meulière
	Traitement de la toiture	Forme : 2 pans Matériaux : Tuile mécanique
	Dispositions particulières	<i>Lucarne, modénature, seuil et ornement fenêtre brique, marquise</i>
Qualité paysagère & écologique	Espace libre : Présence	
	Espace paysager : Jardin intéressant	

Triel-sur-Seine

Edifice patrimoine urbain et rural

78624_PAT_176

Nom : Pavillon

Typologie : Pavillon

15 RUE DU GENERAL GALLIENI



Etat : Bon et authentique **PROTECTION :**
Remarquable

Genèse	Non renseigné
---------------	---------------

Période de construction	<i>Non renseigné</i>	Intérêt	Historique : Architectural : OUI Paysager : OUI
--------------------------------	----------------------	----------------	---

PRINCIPALES CARACTERISTIQUES

Morphologie & Implantation des constructions	Rapport à la rue : En recul	
	Rapport aux limites : Sur une limite (1 côté)	
	Autres éléments à préserver : Mur	
Gabarit : R+1+C		
Qualité urbaine & architecturale	Traitement de la façade	Composition : Travées régulières Matériaux : Pierre meulière
	Traitement de la toiture	Forme : 2 pans Matériaux : Tuile mécanique
	Dispositions particulières	<i>garde corps, ornement brique</i>
Qualité paysagère & écologique	Espace libre : Présence	
	Espace paysager : Jardin intéressant	

Triel-sur-Seine

Edifice patrimoine urbain et rural

78624_PAT_177

Nom : Villa Bonne brise

Typologie : Villa

17 RUE DU GENERAL GALLIENI



Etat : Bon et authentique **PROTECTION :**
Remarquable

Genèse	Non renseigné
---------------	---------------

Période de construction	<i>Non renseigné</i>	Intérêt	Historique : Architectural : OUI Paysager :
--------------------------------	----------------------	----------------	---

PRINCIPALES CARACTERISTIQUES

Morphologie & Implantation des constructions	Rapport à la rue : En recul	
	Rapport aux limites : Sur une limite (1 côté)	
	Autres éléments à préserver : Mur	
Gabarit : R+1+C		
Qualité urbaine & architecturale	Traitement de la façade	Composition : Travées régulières Matériaux : Pierre meulière
	Traitement de la toiture	Forme : 2 pans Matériaux : Non visible
	Dispositions particulières	<i>modénature, garde corps, lucarne, chaînage, corniche, clef</i>
Qualité paysagère & écologique	Espace libre : Présence	
	Espace paysager : Non renseigné	

Triel-sur-Seine

Edifice patrimoine urbain et rural

78624_PAT_179

Nom : Pavillon

Typologie : Pavillon

22 RUE DU GENERAL GALLIENI



Etat : Bon et transformé **PROTECTION :**
Remarquable

Genèse	Non renseigné
---------------	---------------

Période de construction	<i>Non renseigné</i>	Intérêt	Historique : Architectural : OUI Paysager :
--------------------------------	----------------------	----------------	---

PRINCIPALES CARACTERISTIQUES

Morphologie & Implantation des constructions	Rapport à la rue : En recul	
	Rapport aux limites : Sur une limite (1 côté)	
	Autres éléments à préserver : Bâtiment secondaire	
Gabarit : R+1		
Qualité urbaine & architecturale	Traitement de la façade	Composition : Travées irrégulières Matériaux : Pierre meulière
	Traitement de la toiture	Forme : 4 pans Matériaux : Tuile mécanique
	Dispositions particulières	<i>Epi faitage, garde corps, balconnet, lanterne</i>
Qualité paysagère & écologique	Espace libre : Présence	
	Espace paysager : Non renseigné	

Triel-sur-Seine

Edifice patrimoine urbain et rural

78624_PAT_180

Nom : Pavillon



Typologie : Pavillon

23 RUE DU GENERAL GALLIENI

Etat : Bon et authentique **PROTECTION :**
Remarquable

Genèse	Non renseigné
---------------	---------------

Période de construction	<i>Non renseigné</i>	Intérêt	Historique : Architectural : OUI Paysager : OUI
--------------------------------	----------------------	----------------	---

PRINCIPALES CARACTERISTIQUES

Morphologie & Implantation des constructions	Rapport à la rue : En recul	
	Rapport aux limites : Sur aucune limite	
	Autres éléments à préserver : Non renseigné	
Gabarit : R+1+C		
Qualité urbaine & architecturale	Traitement de la façade	Composition : Travées régulières Matériaux : Moellon calcaire
	Traitement de la toiture	Forme : Complexe Matériaux : Tuile mécanique
	Dispositions particulières	<i>lanterne, ornement brique, garde corps</i>
Qualité paysagère & écologique	Espace libre : Présence	
	Espace paysager : Jardin intéressant	

Triel-sur-Seine

Edifice patrimoine urbain et rural

78624_PAT_181

Nom : Villa



Typologie : Villa

24 BIS RUE DU GENERAL GALLIENI

Etat : Bon et authentique **PROTECTION :**
Remarquable

Genèse	Non renseigné
---------------	---------------

Période de construction	<i>Non renseigné</i>	Intérêt	Historique : Architectural : OUI Paysager : OUI
--------------------------------	----------------------	----------------	---

PRINCIPALES CARACTERISTIQUES

Morphologie & Implantation des constructions	Rapport à la rue : En recul	
	Rapport aux limites : Sur une limite (1 côté)	
	Autres éléments à préserver : Bâtiment secondaire	
Gabarit : SS+R+1+C		
Qualité urbaine & architecturale	Traitement de la façade	Composition : Travées régulières Matériaux : Moellon calcaire
	Traitement de la toiture	Forme : 2 pans Matériaux : Tuile mécanique
	Dispositions particulières	<i>Ornement brique bicolore, lanterne, lucarne, garde corps, bandeau en brique</i>
Qualité paysagère & écologique	Espace libre : Présence	
	Espace paysager : Jardin intéressant	

Triel-sur-Seine

Edifice patrimoine urbain et rural

78624_PAT_182

Nom : Villa

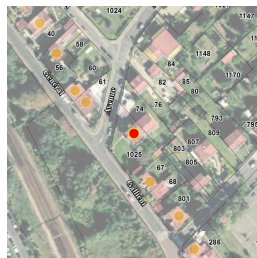

Typologie : Villa

25 RUE DU GENERAL GALLIENI

Etat : Bon et authentique

PROTECTION :
Remarquable

Genèse	Non renseigné
---------------	---------------

Période de construction	<i>Non renseigné</i>	Intérêt	Historique : Architectural : OUI Paysager : OUI
--------------------------------	----------------------	----------------	---

PRINCIPALES CARACTERISTIQUES

Morphologie & Implantation des constructions	Rapport à la rue : En recul	
	Rapport aux limites : Sur une limite (1 côté)	
	Autres éléments à préserver : Non renseigné	
	Gabarit : R+1+C	
Qualité urbaine & architecturale	Traitement de la façade	Composition : Travées irrégulières Matériaux : Pierre meulière
	Traitement de la toiture	Forme : Complexe Matériaux : Ardoise
	Dispositions particulières	<i>Baie, modénature, ornement brique, épi de faîtage, garde corps</i>
Qualité paysagère & écologique	Espace libre : Présence	
	Espace paysager : Jardin intéressant	

Triel-sur-Seine

Edifice patrimoine urbain et rural

78624_PAT_183

Nom : Hôtel Bellevue



Typologie : Immeuble de ville

27 RUE DU GENERAL GALLIENI

Etat : Bon et authentique

PROTECTION :
Remarquable

Genèse	Non renseigné
---------------	---------------

Période de construction	<i>Non renseigné</i>	Intérêt	Historique : Architectural : OUI Paysager :
--------------------------------	----------------------	----------------	---

PRINCIPALES CARACTERISTIQUES

Morphologie & Implantation des constructions	Rapport à la rue : Aligné	
	Rapport aux limites : Sur une limite (1 côté)	
	Autres éléments à préserver : Non renseigné	
	Gabarit : R+2+C	
Qualité urbaine & architecturale	Traitement de la façade	Composition : Travées régulières Matériaux : Enduit
	Traitement de la toiture	Forme : 2 pans Matériaux : Tuile mécanique
	Dispositions particulières	<i>Ornement brique, balconnets, enseigne</i>
Qualité paysagère & écologique	Espace libre : Présence	
	Espace paysager : Non renseigné	

Triel-sur-Seine

Edifice patrimoine urbain et rural

78624_PAT_184

Nom : Immeuble de ville



Typologie : Immeuble de ville

28 RUE DU GENERAL GALLIENI

Etat : Bon et authentique **PROTECTION :**
Remarquable

Genèse	Non renseigné
---------------	---------------

Période de construction	<i>Non renseigné</i>	Intérêt	Historique : OUI Architectural : Paysager : OUI
--------------------------------	----------------------	----------------	---

PRINCIPALES CARACTERISTIQUES

Morphologie & Implantation des constructions	Rapport à la rue : Aligné	
	Rapport aux limites : Sur les deux limites au moins (2 côtés ou plus)	
	Autres éléments à préserver : Non renseigné	
	Gabarit : R+2	
Qualité urbaine & architecturale	Traitement de la façade	Composition : Travées régulières Matériaux : Moellon calcaire
	Traitement de la toiture	Forme : 2 pans Matériaux : Non visible
	Dispositions particulières	<i>modénature, clef, balconnet, brique</i>
Qualité paysagère & écologique	Espace libre : Présence	
	Espace paysager : Jardin intéressant	

Triel-sur-Seine

Edifice patrimoine urbain et rural

78624_PAT_185

Nom : Villa



Typologie : Villa

29 RUE DU GENERAL GALLIENI

Etat : Bon et authentique **PROTECTION :**
Remarquable

Genèse	Non renseigné
---------------	---------------

Période de construction	<i>Non renseigné</i>	Intérêt	Historique : Architectural : OUI Paysager :
--------------------------------	----------------------	----------------	---

PRINCIPALES CARACTERISTIQUES

Morphologie & Implantation des constructions	Rapport à la rue : En recul	
	Rapport aux limites : Sur aucune limite	
	Autres éléments à préserver : Mur	
	Gabarit : R+1+C	
Qualité urbaine & architecturale	Traitement de la façade	Composition : Travées régulières Matériaux : Moellon calcaire
	Traitement de la toiture	Forme : Complexe Matériaux : Tuile mécanique
	Dispositions particulières	<i>clef, ornement brique, bois, garde corps</i>
Qualité paysagère & écologique	Espace libre : Présence	
	Espace paysager : Non renseigné	

Triel-sur-Seine

Edifice patrimoine urbain et rural

78624_PAT_186

Nom : Villa

Typologie : Villa

30 RUE DU GENERAL GALLIENI



Etat : Bon et authentique **PROTECTION :**
Remarquable

Genèse	Non renseigné
---------------	---------------

Période de construction	<i>Non renseigné</i>	Intérêt	Historique : Architectural : OUI Paysager : OUI
--------------------------------	----------------------	----------------	---

PRINCIPALES CARACTERISTIQUES

Morphologie & Implantation des constructions	Rapport à la rue : En recul	
	Rapport aux limites : Sur aucune limite	
	Autres éléments à préserver : Mur	
Gabarit : R+1+C		
Qualité urbaine & architecturale	Traitement de la façade	Composition : Travées irrégulières
		Matériaux : Pierre meulière
	Traitement de la toiture	Forme : Complexe
		Matériaux : Tuile mécanique
	Dispositions particulières	<i>Baie, garde corps, chaînage brique, bois</i>
Qualité paysagère & écologique	Espace libre : Présence	
	Espace paysager : Jardin intéressant	

Triel-sur-Seine

Edifice patrimoine urbain et rural

78624_PAT_187

Nom : Villa

Typologie : Villa

31 RUE DU GENERAL GALLIENI

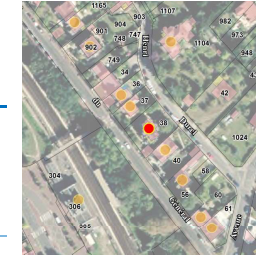

Etat : Bon et authentique **PROTECTION :**
Remarquable

Genèse	Non renseigné
---------------	---------------

Période de construction	<i>Non renseigné</i>	Intérêt	Historique : Architectural : OUI Paysager : OUI
--------------------------------	----------------------	----------------	---

PRINCIPALES CARACTERISTIQUES

Morphologie & Implantation des constructions	Rapport à la rue : En recul	
	Rapport aux limites : Sur aucune limite	
	Autres éléments à préserver : Mur	
Gabarit : R+1+C		
Qualité urbaine & architecturale	Traitement de la façade	Composition : Travées irrégulières
		Matériaux : Composée
	Traitement de la toiture	Forme : Complexe
		Matériaux : Ardoise
	Dispositions particulières	<i>Epi de faitage, bandeau brique, corniche, clef, cheminée</i>
Qualité paysagère & écologique	Espace libre : Présence	
	Espace paysager : Jardin intéressant	

Triel-sur-Seine

Edifice patrimoine urbain et rural

78624_PAT_189

Nom : Villa

Typologie : Villa

33 RUE DU GENERAL GALLIENI



Etat : Bon et authentique **PROTECTION :**
Remarquable

Genèse	Non renseigné
---------------	---------------

Période de construction	<i>Non renseigné</i>	Intérêt	Historique : Architectural : OUI Paysager :
--------------------------------	----------------------	----------------	---

PRINCIPALES CARACTERISTIQUES

Morphologie & Implantation des constructions	Rapport à la rue : En recul	
	Rapport aux limites : Sur les deux limites au moins (2 côtés ou plus)	
	Autres éléments à préserver : Non renseigné	
Gabarit : R+1+C		
Qualité urbaine & architecturale	Traitement de la façade	Composition : Travées régulières Matériaux : Pierre meulière
	Traitement de la toiture	Forme : 2 pans Matériaux : Tuile mécanique
	Dispositions particulières	<i>Modénature, brique,</i>
Qualité paysagère & écologique	Espace libre : Présence	
	Espace paysager : Non renseigné	

Triel-sur-Seine

Edifice patrimoine urbain et rural

78624_PAT_188

Nom : Villa

Typologie : Villa

33 RUE DU GENERAL GALLIENI



Etat : Bon et authentique **PROTECTION :**
Remarquable

Genèse	Non renseigné
---------------	---------------

Période de construction	<i>Non renseigné</i>	Intérêt	Historique : Architectural : OUI Paysager :
--------------------------------	----------------------	----------------	---

PRINCIPALES CARACTERISTIQUES

Morphologie & Implantation des constructions	Rapport à la rue : En recul	
	Rapport aux limites : Sur une limite (1 côté)	
	Autres éléments à préserver : Mur	
Gabarit : SS+R+1+C		
Qualité urbaine & architecturale	Traitement de la façade	Composition : Travées régulières Matériaux : Pierre meulière
	Traitement de la toiture	Forme : Complexe Matériaux : Tuile mécanique
	Dispositions particulières	<i>Chainage et bandeau brique</i>
Qualité paysagère & écologique	Espace libre : Présence	
	Espace paysager : Non renseigné	

Triel-sur-Seine

Edifice patrimoine urbain et rural

78624_PAT_190

Nom : Villa

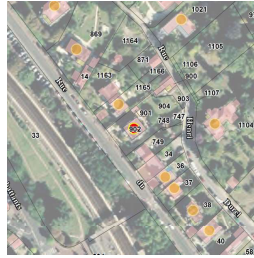

Typologie : Villa

36 RUE DU GENERAL GALLIENI

Etat : Bon et authentique **PROTECTION :**
Remarquable

Genèse	Non renseigné
---------------	---------------

Période de construction	<i>Non renseigné</i>	Intérêt	Historique : Architectural : OUI Paysager : OUI
--------------------------------	----------------------	----------------	---

PRINCIPALES CARACTERISTIQUES

Morphologie & Implantation des constructions	Rapport à la rue : En recul	
	Rapport aux limites : Sur aucune limite	
	Autres éléments à préserver : Mur	
Gabarit : R+1+C		
Qualité urbaine & architecturale	Traitement de la façade	Composition : Travées régulières Matériaux : Pierre meulière
	Traitement de la toiture	Forme : 2 pans Matériaux : Ardoise
	Dispositions particulières	<i>Modénature, chaînage et bandeau brique, balconnet, garde corps, colombage</i>
Qualité paysagère & écologique	Espace libre : Présence	
	Espace paysager : Jardin intéressant	

Triel-sur-Seine

Edifice patrimoine urbain et rural

78624_PAT_191

Nom : Villa



Typologie : Villa

37 RUE DU GENERAL GALLIENI

Etat : Bon et authentique **PROTECTION :**
Remarquable

Genèse	Non renseigné
---------------	---------------

Période de construction	<i>Non renseigné</i>	Intérêt	Historique : Architectural : OUI Paysager :
--------------------------------	----------------------	----------------	---

PRINCIPALES CARACTERISTIQUES

Morphologie & Implantation des constructions	Rapport à la rue : En recul	
	Rapport aux limites : Sur une limite (1 côté)	
	Autres éléments à préserver : Mur	
Gabarit : R+1+C		
Qualité urbaine & architecturale	Traitement de la façade	Composition : Travées irrégulières Matériaux : Pierre meulière
	Traitement de la toiture	Forme : Complexe Matériaux : Tuile mécanique
	Dispositions particulières	<i>Colombage, ornement brique, modénature</i>
Qualité paysagère & écologique	Espace libre : Présence	
	Espace paysager : Non renseigné	

Triel-sur-Seine

Edifice patrimoine urbain et rural

78624_PAT_192

Nom : Villa

Typologie : Villa

40 RUE DU GENERAL GALLIENI

Etat : Bon et authentique

PROTECTION :
 Remarquable



Genèse	Non renseigné
---------------	---------------

Période de construction	<i>Non renseigné</i>	Intérêt	Historique : Architectural : OUI Paysager : OUI
--------------------------------	----------------------	----------------	---

PRINCIPALES CARACTERISTIQUES

Morphologie & Implantation des constructions	Rapport à la rue : En recul	
	Rapport aux limites : Sur aucune limite	
	Autres éléments à préserver : Mur	
Gabarit : R+1+C		
Qualité urbaine & architecturale	Traitement de la façade	Composition : Travées irrégulières Matériaux : Pierre meulière
	Traitement de la toiture	Forme : 2 pans Matériaux : Tuile plate
	Dispositions particulières	<i>Modénature, lucarne, ornement brique, bois, balcon</i>
Qualité paysagère & écologique	Espace libre : Présence	
	Espace paysager : Jardin intéressant	

Triel-sur-Seine

Edifice patrimoine urbain et rural

78624_PAT_246

Nom : Villa

Typologie : Villa

1 RUE DU GENERAL LECLERC

Etat : Bon et authentique

PROTECTION :
 Remarquable



Genèse	Non renseigné
---------------	---------------

Période de construction	1901	Intérêt	Historique : Architectural : OUI Paysager : OUI
--------------------------------	------	----------------	---

PRINCIPALES CARACTERISTIQUES

Morphologie & Implantation des constructions	Rapport à la rue : En recul	
	Rapport aux limites : Sur aucune limite	
	Autres éléments à préserver : Bâtiment secondaire	
Gabarit : R+1+C		
Qualité urbaine & architecturale	Traitement de la façade	Composition : Travées régulières Matériaux : Pierre meulière
	Traitement de la toiture	Forme : Complexe Matériaux : Tuile mécanique
	Dispositions particulières	Décor brique, croupe de toit, garde-corps en ferronnerie
Qualité paysagère & écologique	Espace libre : Présence	
	Espace paysager : Jardin intéressant	

Triel-sur-Seine

Edifice patrimoine urbain et rural

78624_PAT_245

Nom : Pavillon

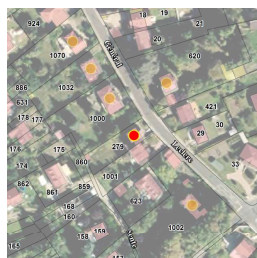

Typologie : Pavillon

7 RUE DU GENERAL LECLERC

Etat : Bon et authentique

PROTECTION :
Remarquable

Genèse	Non renseigné
---------------	---------------

Période de construction	<i>Non renseigné</i>	Intérêt	Historique : Architectural : OUI Paysager :
--------------------------------	----------------------	----------------	---

PRINCIPALES CARACTERISTIQUES

Morphologie & Implantation des constructions	Rapport à la rue : En recul	
	Rapport aux limites : Sur une limite (1 côté)	
	Autres éléments à préserver : Non renseigné	
	Gabarit : R+1	
Qualité urbaine & architecturale	Traitement de la façade	Composition : Travées régulières Matériaux : Moellon calcaire
	Traitement de la toiture	Forme : Mansardée Matériaux : Tuile mécanique
	Dispositions particulières	<i>marquise</i>
Qualité paysagère & écologique	Espace libre : Présence	
	Espace paysager : Non renseigné	

Triel-sur-Seine

Edifice patrimoine urbain et rural

78624_PAT_243

Nom : Pavillon

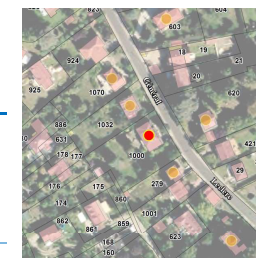

Typologie : Pavillon

9 RUE DU GENERAL LECLERC

Etat : Bon et transformé

PROTECTION :
Remarquable

Genèse	Non renseigné
---------------	---------------

Période de construction	<i>Non renseigné</i>	Intérêt	Historique : Architectural : OUI Paysager : OUI
--------------------------------	----------------------	----------------	---

PRINCIPALES CARACTERISTIQUES

Morphologie & Implantation des constructions	Rapport à la rue : En recul	
	Rapport aux limites : Sur aucune limite	
	Autres éléments à préserver : Non renseigné	
	Gabarit : R+1+C	
Qualité urbaine & architecturale	Traitement de la façade	Composition : Travées régulières Matériaux : Moellon calcaire
	Traitement de la toiture	Forme : 4 pans Matériaux : Tuile mécanique
	Dispositions particulières	<i>Non renseigné</i>
Qualité paysagère & écologique	Espace libre : Présence	
	Espace paysager : Jardin intéressant	

Triel-sur-Seine

Edifice patrimoine urbain et rural

78624_PAT_241

Nom : Pavillon

Typologie : Pavillon

11 RUE DU GENERAL LECLERC



Etat : Bon et authentique

PROTECTION :
Remarquable

Genèse	Non renseigné
---------------	---------------

Période de construction	<i>Non renseigné</i>	Intérêt	Historique : Architectural : OUI Paysager : OUI
--------------------------------	----------------------	----------------	---

PRINCIPALES CARACTERISTIQUES

Morphologie & Implantation des constructions	Rapport à la rue : En recul	
	Rapport aux limites : Sur aucune limite	
	Autres éléments à préserver : Non renseigné	
	Gabarit : R+C	
Qualité urbaine & architecturale	Traitement de la façade	Composition : Travées régulières Matériaux : Moellon calcaire
	Traitement de la toiture	Forme : 2 pans Matériaux : Tuile mécanique
	Dispositions particulières	<i>Ornement et seuil de fenêtre brique</i>
Qualité paysagère & écologique	Espace libre : Présence	
	Espace paysager : Jardin intéressant	

Triel-sur-Seine

Edifice patrimoine urbain et rural

78624_PAT_242

Nom : Pavillon

Typologie : Pavillon

13 RUE DU GENERAL LECLERC



Etat : Bon et authentique

PROTECTION :
Remarquable

Genèse	Non renseigné
---------------	---------------

Période de construction	<i>Non renseigné</i>	Intérêt	Historique : Architectural : OUI Paysager : OUI
--------------------------------	----------------------	----------------	---

PRINCIPALES CARACTERISTIQUES

Morphologie & Implantation des constructions	Rapport à la rue : En recul	
	Rapport aux limites : Sur aucune limite	
	Autres éléments à préserver : Non renseigné	
	Gabarit : R+1+C	
Qualité urbaine & architecturale	Traitement de la façade	Composition : Travées régulières Matériaux : Moellon calcaire
	Traitement de la toiture	Forme : 2 pans Matériaux : Tuile mécanique
	Dispositions particulières	<i>Épi de faitage, ornement brique, toit à demie-croupe</i>
Qualité paysagère & écologique	Espace libre : Présence	
	Espace paysager : Jardin intéressant	

Triel-sur-Seine

Edifice patrimoine urbain et rural

78624_PAT_244

Nom : Villa

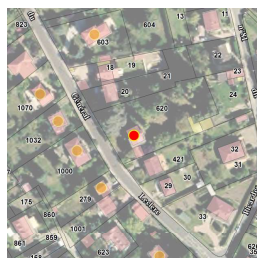

Typologie : Villa

14 RUE DU GENERAL LECLERC

Etat : Bon et authentique

PROTECTION :
Remarquable

Genèse	Non renseigné
--------	---------------

Période de construction	Non renseigné	Intérêt	Historique : Architectural : OUI Paysager : OUI
-------------------------	---------------	---------	---

PRINCIPALES CARACTERISTIQUES

Morphologie & Implantation des constructions	Rapport à la rue : En recul	
	Rapport aux limites : Sur aucune limite	
	Autres éléments à préserver : Non renseigné	
	Gabarit : R+1+C	
Qualité urbaine & architecturale	Traitement de la façade	Composition : Travées régulières Matériaux : Moellon calcaire
	Traitement de la toiture	Forme : 2 pans Matériaux : Tuile mécanique
	Dispositions particulières	<i>balconnets, clés au dessus des fenêtres</i>
Qualité paysagère & écologique	Espace libre : Présence	
	Espace paysager : Jardin intéressant	

Triel-sur-Seine

Edifice patrimoine urbain et rural

78624_PAT_239

Nom : Villa

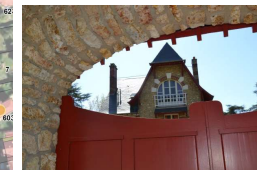

Typologie : Villa

15 RUE DU GENERAL LECLERC

Etat : Bon et authentique

PROTECTION :
Remarquable

Genèse	Non renseigné
--------	---------------

Période de construction	Non renseigné	Intérêt	Historique : Architectural : OUI Paysager : OUI
-------------------------	---------------	---------	---

PRINCIPALES CARACTERISTIQUES

Morphologie & Implantation des constructions	Rapport à la rue : En recul	
	Rapport aux limites : Sur aucune limite	
	Autres éléments à préserver : Mur	
	Gabarit : R+1+C	
Qualité urbaine & architecturale	Traitement de la façade	Composition : Travées irrégulières Matériaux : Pierre meulière
	Traitement de la toiture	Forme : Complexe Matériaux : Ardoise
	Dispositions particulières	<i>Ornement brique, modénature, cheminée</i>
Qualité paysagère & écologique	Espace libre : Présence	
	Espace paysager : Jardin intéressant	

Triel-sur-Seine

Edifice patrimoine urbain et rural

78624_PAT_240

Nom : Les Cèdres

Typologie : Villa

20 RUE DU GENERAL LECLERC

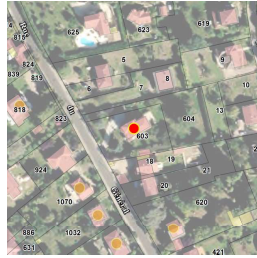

Etat : Bon et authentique **PROTECTION :**
Remarquable

Genèse	Non renseigné
---------------	---------------

Période de construction	<i>Non renseigné</i>	Intérêt	Historique : Architectural : OUI Paysager : OUI
--------------------------------	----------------------	----------------	---

PRINCIPALES CARACTERISTIQUES

Morphologie & Implantation des constructions	Rapport à la rue : En recul	
	Rapport aux limites : Sur aucune limite	
	Autres éléments à préserver : Ouverture	
Gabarit : R+1+C		
Qualité urbaine & architecturale	Traitement de la façade	Composition : Travées régulières Matériaux : Pierre meulière
	Traitement de la toiture	Forme : Complexe Matériaux : Tuile mécanique
	Dispositions particulières	<i>Baie, bois, ornement brique</i>
Qualité paysagère & écologique	Espace libre : Présence	
	Espace paysager : Jardin intéressant	

Triel-sur-Seine

Edifice patrimoine urbain et rural

78624_PAT_238

Nom : Villa

Typologie : Villa

28 RUE DU GENERAL LECLERC



Etat : Bon et authentique **PROTECTION :**
Remarquable

Genèse	Non renseigné
---------------	---------------

Période de construction	<i>Non renseigné</i>	Intérêt	Historique : Architectural : OUI Paysager : OUI
--------------------------------	----------------------	----------------	---

PRINCIPALES CARACTERISTIQUES

Morphologie & Implantation des constructions	Rapport à la rue : En recul	
	Rapport aux limites : Sur aucune limite	
	Autres éléments à préserver : Non renseigné	
Gabarit : R+1+C		
Qualité urbaine & architecturale	Traitement de la façade	Composition : Travées régulières Matériaux : Pierre meulière
	Traitement de la toiture	Forme : Complexe Matériaux : Ardoise
	Dispositions particulières	<i>volets, pans en bois, encadrements de fenêtres</i>
Qualité paysagère & écologique	Espace libre : Présence	
	Espace paysager : Jardin intéressant	

Triel-sur-Seine

Edifice patrimoine urbain et rural

78624_PAT_251

Nom : Villa

Typologie : Villa

29 RUE DU GENERAL LECLERC

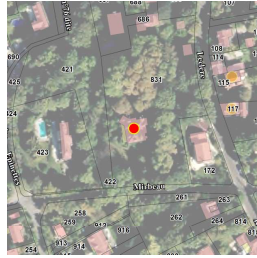

Etat : Bon et authentique **PROTECTION :**
Remarquable

Genèse	Vaste parc avec de grands arbres. Propriété en mauvaise état, bien d'une ancienne famille trielloise qui dé-laisse son bien.
---------------	--

Période de construction	<i>Non renseigné</i>	Intérêt	Historique : Architectural : OUI Paysager : OUI
--------------------------------	----------------------	----------------	---

PRINCIPALES CARACTERISTIQUES

Morphologie & Implantation des constructions	Rapport à la rue : En recul	
	Rapport aux limites : Sur aucune limite	
	Autres éléments à préserver : Non renseigné	
Gabarit : R+1+C		
Qualité urbaine & architecturale	Traitement de la façade	Composition : Travées irrégulières
		Matériaux : Moellon calcaire
	Traitement de la toiture	Forme : 4 pans
		Matériaux : Tuile plate
	Dispositions particulières	<i>Non renseigné</i>
Qualité paysagère & écologique	Espace libre : Présence	
	Espace paysager : Jardin intéressant	

Triel-sur-Seine

Edifice patrimoine urbain et rural

78624_PAT_237

Nom : Villa

Typologie : Villa

30 RUE DU GENERAL LECLERC



Etat : Bon et authentique **PROTECTION :**
Remarquable

Genèse	Non renseigné
---------------	---------------

Période de construction	<i>Non renseigné</i>	Intérêt	Historique : Architectural : OUI Paysager : OUI
--------------------------------	----------------------	----------------	---

PRINCIPALES CARACTERISTIQUES

Morphologie & Implantation des constructions	Rapport à la rue : En recul	
	Rapport aux limites : Sur une limite (1 côté)	
	Autres éléments à préserver : Non renseigné	
Gabarit : SS+R+1+C		
Qualité urbaine & architecturale	Traitement de la façade	Composition : Travées régulières
		Matériaux : Moellon calcaire
	Traitement de la toiture	Forme : 2 pans
		Matériaux : Tuile plate
	Dispositions particulières	<i>Ornement brique, bois,</i>
Qualité paysagère & écologique	Espace libre : Présence	
	Espace paysager : Jardin intéressant	

Triel-sur-Seine

Edifice patrimoine urbain et rural

78624_PAT_236

Nom : Villa

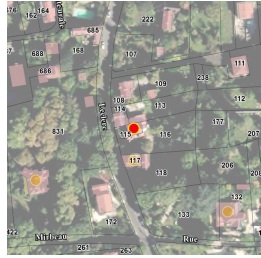

Typologie : Villa

32 RUE DU GENERAL LECLERC

Etat : Bon et authentique

PROTECTION :
Remarquable

Genèse	Non renseigné
---------------	---------------

Période de construction	<i>Non renseigné</i>	Intérêt	Historique : Architectural : OUI Paysager : OUI
--------------------------------	----------------------	----------------	---

PRINCIPALES CARACTERISTIQUES

Morphologie & Implantation des constructions	Rapport à la rue : En recul	
	Rapport aux limites : Sur une limite (1 côté)	
	Autres éléments à préserver : Non renseigné	
Gabarit : R+2+C		
Qualité urbaine & architecturale	Traitement de la façade	Composition : Travées régulières Matériaux : Enduit
	Traitement de la toiture	Forme : 2 pans Matériaux : Tuile mécanique
	Dispositions particulières	<i>hublot, ornement brique</i>
Qualité paysagère & écologique	Espace libre : Présence	
	Espace paysager : Jardin intéressant	

Triel-sur-Seine

Edifice patrimoine urbain et rural

78624_PAT_252

Nom : Pavillon

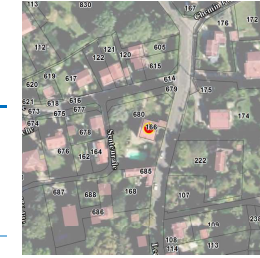

Typologie : Pavillon

35 RUE DU GENERAL LECLERC

Etat : Bon et authentique

PROTECTION :
Remarquable

Genèse	Non renseigné
---------------	---------------

Période de construction	<i>1e moitié XXe siècle</i>	Intérêt	Historique : Architectural : OUI Paysager : OUI
--------------------------------	-----------------------------	----------------	---

PRINCIPALES CARACTERISTIQUES

Morphologie & Implantation des constructions	Rapport à la rue : En recul	
	Rapport aux limites : Sur une limite (1 côté)	
	Autres éléments à préserver : Aménagement extérieur	
Gabarit : R+1+C		
Qualité urbaine & architecturale	Traitement de la façade	Composition : Travées irrégulières Matériaux : Moellon calcaire
	Traitement de la toiture	Forme : 2 pans Matériaux : Tuile mécanique
	Dispositions particulières	<i>Non renseigné</i>
Qualité paysagère & écologique	Espace libre : Présence	
	Espace paysager : Jardin intéressant	

Triel-sur-Seine

Edifice patrimoine urbain et rural

78624_PAT_253

Nom : La Fontaine aux Fées



Typologie : Villa

41 RUE DU GENERAL LECLERC

Etat : Bon et authentique

PROTECTION :
Remarquable

Genèse	Non renseigné
---------------	---------------

Période de construction	<i>Non renseigné</i>	Intérêt	Historique : Architectural : OUI Paysager : OUI
--------------------------------	----------------------	----------------	---

PRINCIPALES CARACTERISTIQUES

Morphologie & Implantation des constructions	Rapport à la rue : En recul	
	Rapport aux limites : Sur une limite (1 côté)	
	Autres éléments à préserver : Non renseigné	
	Gabarit : R+2+C	
Qualité urbaine & architecturale	Traitement de la façade	Composition : Travées régulières Matériaux : Pierre meulière
	Traitement de la toiture	Forme : Complexe Matériaux : Ardoise
	Dispositions particulières	<i>Modénature, seuil de fenêtre, lucarne, épi de faitage</i>
Qualité paysagère & écologique	Espace libre : Présence	
	Espace paysager : Jardin intéressant	

Triel-sur-Seine

Edifice patrimoine urbain et rural

78624_PAT_263

Nom : Maison de notable

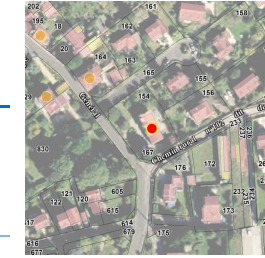

Typologie : Maison de notable

42 RUE DU GENERAL LECLERC

Etat : Bon et transformé

PROTECTION :
Remarquable

Genèse	Non renseigné
---------------	---------------

Période de construction	<i>Non renseigné</i>	Intérêt	Historique : Architectural : OUI Paysager :
--------------------------------	----------------------	----------------	---

PRINCIPALES CARACTERISTIQUES

Morphologie & Implantation des constructions	Rapport à la rue : En recul	
	Rapport aux limites : Sur aucune limite	
	Autres éléments à préserver : Bâtiment secondaire	
	Gabarit : R+1+C	
Qualité urbaine & architecturale	Traitement de la façade	Composition : Travées régulières Matériaux : Enduit
	Traitement de la toiture	Forme : 2 pans Matériaux : Tuile mécanique
	Dispositions particulières	<i>Chaînage, corniche, seuil de fenêtre, clef, garde de corps</i>
Qualité paysagère & écologique	Espace libre : Présence	
	Espace paysager : Non renseigné	

Triel-sur-Seine

Edifice patrimoine urbain et rural

78624_PAT_254

Nom : Maison de bourg



Typologie : Maison de bourg

42 BIS RUE DU GENERAL LECLERC

Etat : Bon et authentique

PROTECTION :
Remarquable

Genèse	Non renseigné
---------------	---------------

Période de construction	<i>Non renseigné</i>	Intérêt	Historique : OUI Architectural : Paysager :
--------------------------------	----------------------	----------------	---

PRINCIPALES CARACTERISTIQUES

Morphologie & Implantation des constructions	Rapport à la rue : Aligné	
	Rapport aux limites : Sur aucune limite	
	Autres éléments à préserver : Bâtiment secondaire	
Gabarit : SS+R+1+C		
Qualité urbaine & architecturale	Traitement de la façade	Composition : Travées régulières Matériaux : Composée
	Traitement de la toiture	Forme : 4 pans Matériaux : Tuile mécanique
	Dispositions particulières	<i>Modénature, seuil de fenêtre, balconnets, façade colombage, cheminée</i>
Qualité paysagère & écologique	Espace libre : Présence	
	Espace paysager : Non renseigné	

Triel-sur-Seine

Edifice patrimoine urbain et rural

78624_PAT_255

Nom : Maison de bourg

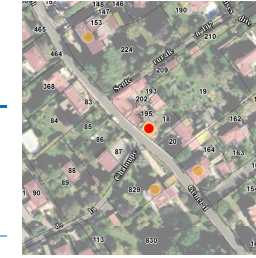

Typologie : Maison de bourg

46 RUE DU GENERAL LECLERC

Etat : Bon et authentique

PROTECTION :
Remarquable

Genèse	Non renseigné
---------------	---------------

Période de construction	<i>Non renseigné</i>	Intérêt	Historique : OUI Architectural : Paysager :
--------------------------------	----------------------	----------------	---

PRINCIPALES CARACTERISTIQUES

Morphologie & Implantation des constructions	Rapport à la rue : Aligné	
	Rapport aux limites : Sur une limite (1 côté)	
	Autres éléments à préserver : Non renseigné	
Gabarit : SS+R+1+C		
Qualité urbaine & architecturale	Traitement de la façade	Composition : Travées régulières Matériaux : Moellon calcaire
	Traitement de la toiture	Forme : 2 pans Matériaux : Tuile plate
	Dispositions particulières	<i>Hublot, lucarne, corniche brique, soubassement,</i>
Qualité paysagère & écologique	Espace libre : Présence	
	Espace paysager : Non renseigné	

Triel-sur-Seine

Edifice patrimoine urbain et rural

78624_PAT_261

Nom : La Musardiere

Typologie : Pavillon

49 RUE DU GENERAL LECLERC

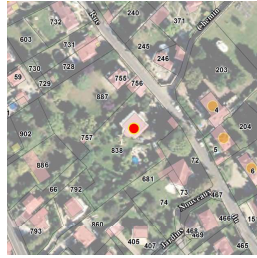

Etat : Bon et transformé **PROTECTION :**
Remarquable

Genèse	Non renseigné
---------------	---------------

Période de construction	<i>Non renseigné</i>	Intérêt	Historique : Architectural : OUI Paysager : OUI
--------------------------------	----------------------	----------------	---

PRINCIPALES CARACTERISTIQUES

Morphologie & Implantation des constructions	Rapport à la rue : En recul	
	Rapport aux limites : Sur aucune limite	
	Autres éléments à préserver : Non renseigné	
	Gabarit : RDC	
Qualité urbaine & architecturale	Traitement de la façade	Composition : Travées régulières Matériaux : Moellon calcaire
	Traitement de la toiture	Forme : Terrasse Matériaux : Autres
	Dispositions particulières	<i>Colonne, marquise</i>
Qualité paysagère & écologique	Espace libre : Présence	
	Espace paysager : Jardin intéressant	

Triel-sur-Seine

Edifice patrimoine urbain et rural

78624_PAT_258

Nom : Maison de notable

Typologie : Maison de notable

52 RUE DU GENERAL LECLERC

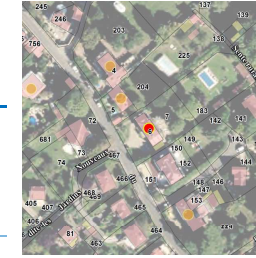

Etat : Bon et transformé **PROTECTION :**
Remarquable

Genèse	Non renseigné
---------------	---------------

Période de construction	<i>Non renseigné</i>	Intérêt	Historique : Architectural : OUI Paysager : OUI
--------------------------------	----------------------	----------------	---

PRINCIPALES CARACTERISTIQUES

Morphologie & Implantation des constructions	Rapport à la rue : En recul	
	Rapport aux limites : Sur aucune limite	
	Autres éléments à préserver : Bâtiment secondaire	
	Gabarit : R+2+C	
Qualité urbaine & architecturale	Traitement de la façade	Composition : Travées régulières Matériaux : Enduit
	Traitement de la toiture	Forme : 4 pans Matériaux : Tuile mécanique
	Dispositions particulières	<i>Garde corps, balconnet, alege, cheminée</i>
Qualité paysagère & écologique	Espace libre : Présence	
	Espace paysager : Jardin intéressant	

Triel-sur-Seine

Edifice patrimoine urbain et rural
 78624_PAT_256

Nom : Maison de notable

Typologie : Maison de notable
 52 RUE DU GENERAL LECLERC

Etat : Moyen **PROTECTION :**
Remarquable

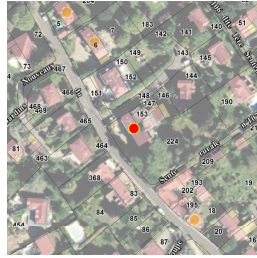

Genèse	Non renseigné
---------------	---------------

Période de construction	<i>Non renseigné</i>	Intérêt	Historique : Architectural : OUI Paysager : OUI
--------------------------------	----------------------	----------------	---

PRINCIPALES CARACTERISTIQUES

Morphologie & Implantation des constructions	Rapport à la rue : En recul	
	Rapport aux limites : Sur une limite (1 côté)	
	Autres éléments à préserver : Bâtiment secondaire	
Gabarit : R+1+C		
Qualité urbaine & architecturale	Traitement de la façade	Composition : Travées régulières Matériaux : Enduit
	Traitement de la toiture	Forme : 4 pans Matériaux : Ardoise
	Dispositions particulières	<i>Épis de toit, clef, cheminée chaînage, balcon en fer forgé</i>
Qualité paysagère & écologique	Espace libre : Présence	
	Espace paysager : Jardin intéressant	

Triel-sur-Seine

Edifice patrimoine urbain et rural
 78624_PAT_259

Nom : Les Framboisiers

Typologie : Villa
 58 RUE DU GENERAL LECLERC

Etat : Bon et transformé **PROTECTION :**
Remarquable

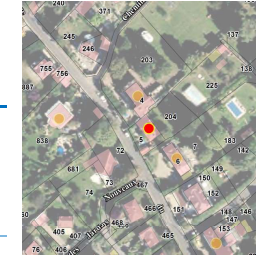

Genèse	Villa "les Framboisiers" souvenir d'Emile Zola à Triel. Il y logeait sa compagne Jeanne Rozerot.
---------------	--

Période de construction	<i>Non renseigné</i>	Intérêt	Historique : Architectural : OUI Paysager : OUI
--------------------------------	----------------------	----------------	---

PRINCIPALES CARACTERISTIQUES

Morphologie & Implantation des constructions	Rapport à la rue : En recul	
	Rapport aux limites : Sur les deux limites au moins (2 côtés ou plus)	
	Autres éléments à préserver : Bâtiment secondaire	
Gabarit : R+1+C		
Qualité urbaine & architecturale	Traitement de la façade	Composition : Travées régulières Matériaux : Enduit
	Traitement de la toiture	Forme : 4 pans Matériaux : Tuile mécanique
	Dispositions particulières	<i>Lucarne</i>
Qualité paysagère & écologique	Espace libre : Présence	
	Espace paysager : Jardin intéressant	

Triel-sur-Seine

Edifice patrimoine urbain et rural

78624_PAT_260

Nom : Villa

Typologie : Villa

60 RUE DU GENERAL LECLERC

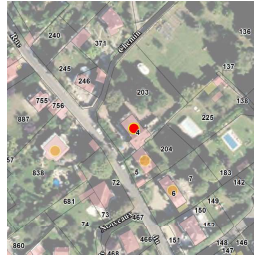

Etat : Bon et authentique **PROTECTION :**
Remarquable

Genèse	Non renseigné
---------------	---------------

Période de construction	<i>Non renseigné</i>	Intérêt	Historique : Architectural : OUI Paysager : OUI
--------------------------------	----------------------	----------------	---

PRINCIPALES CARACTERISTIQUES

Morphologie & Implantation des constructions	Rapport à la rue : En recul	
	Rapport aux limites : Sur une limite (1 côté)	
	Autres éléments à préserver : Non renseigné	
	Gabarit : R+1+C	
Qualité urbaine & architecturale	Traitement de la façade	Composition : Travées irrégulières Matériaux : Composée
	Traitement de la toiture	Forme : 2 pans Matériaux : Tuile plate
	Dispositions particulières	<i>Colombage, balcon, huisserie</i>
Qualité paysagère & écologique	Espace libre : Présence	
	Espace paysager : Jardin intéressant	
	<i>Alignement d'arbres</i>	

Triel-sur-Seine

Edifice patrimoine urbain et rural

78624_PAT_229

Nom : Maison de bourg

Typologie : Maison de bourg

9 GRANDE RUE

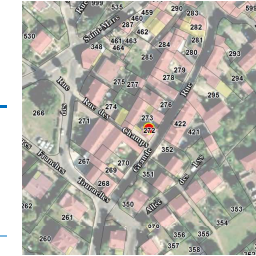

Etat : Bon et transformé **PROTECTION :**
Remarquable

Genèse	Non renseigné
---------------	---------------

Période de construction	<i>Non renseigné</i>	Intérêt	Historique : OUI Architectural : Paysager :
--------------------------------	----------------------	----------------	---

PRINCIPALES CARACTERISTIQUES

Morphologie & Implantation des constructions	Rapport à la rue : Aligné	
	Rapport aux limites : Sur les deux limites au moins (2 côtés ou plus)	
	Autres éléments à préserver : Bâtiment secondaire	
	Gabarit : R+1+C	
Qualité urbaine & architecturale	Traitement de la façade	Composition : Travées régulières Matériaux : Enduit
	Traitement de la toiture	Forme : 2 pans Matériaux : Tuile mécanique
	Dispositions particulières	<i>Non renseigné</i>
Qualité paysagère & écologique	Espace libre : Présence	
	Espace paysager : Non renseigné	

Triel-sur-Seine

Edifice patrimoine urbain et rural

78624_PAT_011

Nom : Maison de bourg

Typologie : Maison de bourg

17 RUE DE L'HAUTIL

Etat : Bon et authentique

PROTECTION :
Remarquable

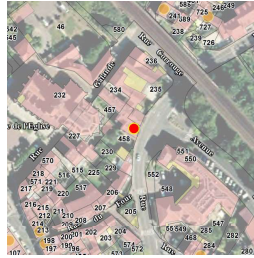

Genèse	Non renseigné
--------	---------------

Période de construction	Non renseigné	Intérêt	Historique : OUI Architectural : Paysager :
-------------------------	---------------	---------	---

PRINCIPALES CARACTERISTIQUES

Morphologie & Implantation des constructions	Rapport à la rue : Aligné	
	Rapport aux limites : Sur une limite (1 côté)	
	Autres éléments à préserver : Non renseigné	
Gabarit : R+1+C		
Qualité urbaine & architecturale	Traitement de la façade	Composition : Travées régulières Matériaux : Pierre meulière
	Traitement de la toiture	Forme : 2 pans Matériaux : Tuile mécanique
	Dispositions particulières	volets bois
Qualité paysagère & écologique	Espace libre : Présence	
	Espace paysager : Non renseigné	

Triel-sur-Seine

Edifice patrimoine urbain et rural

78624_PAT_150

Nom : Maison de bourg

Typologie : Maison de bourg

23 RUE DE L'HAUTIL

Etat : Bon et transformé

PROTECTION :
Remarquable



Genèse	Non renseigné
--------	---------------

Période de construction	Non renseigné	Intérêt	Historique : OUI Architectural : Paysager :
-------------------------	---------------	---------	---

PRINCIPALES CARACTERISTIQUES

Morphologie & Implantation des constructions	Rapport à la rue : En recul	
	Rapport aux limites : Sur les deux limites au moins (2 côtés ou plus)	
	Autres éléments à préserver : Non renseigné	
Gabarit : R+1+C		
Qualité urbaine & architecturale	Traitement de la façade	Composition : Travées irrégulières Matériaux : Enduit
	Traitement de la toiture	Forme : 2 pans Matériaux : Tuile mécanique
	Dispositions particulières	Non renseigné
Qualité paysagère & écologique	Espace libre : Présence	
	Espace paysager : Non renseigné	

Triel-sur-Seine

Edifice patrimoine urbain et rural

78624_PAT_194

Nom : Villa

Typologie : Villa

26 RUE DE L' HAUTIL

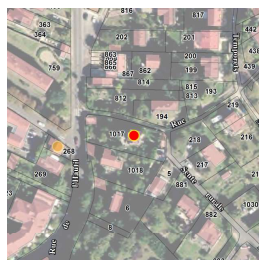

Etat : Bon et authentique **PROTECTION :**
Remarquable

Genèse	Non renseigné
---------------	---------------

Période de construction	<i>Non renseigné</i>	Intérêt	Historique : Architectural : OUI Paysager : OUI
--------------------------------	----------------------	----------------	---

PRINCIPALES CARACTERISTIQUES

Morphologie & Implantation des constructions	Rapport à la rue : En recul	
	Rapport aux limites : Sur aucune limite	
	Autres éléments à préserver : Non renseigné	
Gabarit : R+1+C		
Qualité urbaine & architecturale	Traitement de la façade	Composition : Travées régulières Matériaux : Moellon calcaire
	Traitement de la toiture	Forme : 2 pans Matériaux : Non visible
	Dispositions particulières	<i>toit, modénatures, balcon</i>
Qualité paysagère & écologique	Espace libre : Présence	
	Espace paysager : Jardin intéressant	

Triel-sur-Seine

Edifice patrimoine urbain et rural

78624_PAT_020

Nom : Maison avec boutique

Typologie : Maison avec boutique

35 RUE DE L' HAUTIL

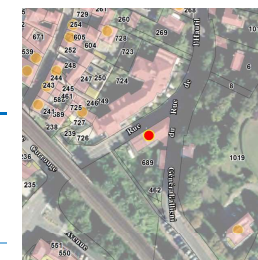

Etat : Bon et authentique **PROTECTION :**
Remarquable

Genèse	Non renseigné
---------------	---------------

Période de construction	<i>Non renseigné</i>	Intérêt	Historique : OUI Architectural : Paysager : OUI
--------------------------------	----------------------	----------------	---

PRINCIPALES CARACTERISTIQUES

Morphologie & Implantation des constructions	Rapport à la rue : Aligné	
	Rapport aux limites : Sur une limite (1 côté)	
	Autres éléments à préserver : Non renseigné	
Gabarit : R+1		
Qualité urbaine & architecturale	Traitement de la façade	Composition : Travées régulières Matériaux : Moellon calcaire
	Traitement de la toiture	Forme : 4 pans Matériaux : Tuile mécanique
	Dispositions particulières	<i>Enseigne, huisserie métallique, garde corps</i>
Qualité paysagère & écologique	Espace libre : Présence	
	Espace paysager : Jardin intéressant	

Triel-sur-Seine

Edifice patrimoine urbain et rural

78624_PAT_149

Nom : Pavillon

Typologie : Pavillon

41 RUE DE L' HAUTIL

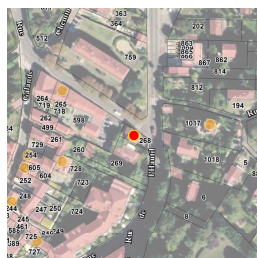

Etat : Bon et authentique

PROTECTION :
Remarquable

Genèse	Non renseigné
---------------	---------------

Période de construction	<i>Non renseigné</i>	Intérêt	Historique : Architectural : OUI Paysager :
--------------------------------	----------------------	----------------	---

PRINCIPALES CARACTERISTIQUES

Morphologie & Implantation des constructions	Rapport à la rue : Aligné	
	Rapport aux limites : Sur une limite (1 côté)	
	Autres éléments à préserver : Non renseigné	
Gabarit : R+C		
Qualité urbaine & architecturale	Traitement de la façade	Composition : Travées régulières Matériaux : Pierre meulière
	Traitement de la toiture	Forme : 2 pans Matériaux : Tuile mécanique
	Dispositions particulières	<i>Garde corps, chambranle</i>
Qualité paysagère & écologique	Espace libre : Présence	
	Espace paysager : Non renseigné	

Triel-sur-Seine

Edifice patrimoine urbain et rural

78624_PAT_262

Nom : Pavillon

Typologie : Pavillon

51 RUE DE L' HAUTIL

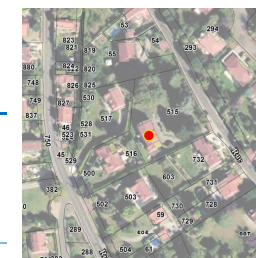

Etat : Bon et authentique

PROTECTION :
Remarquable

Genèse	Non renseigné
---------------	---------------

Période de construction	<i>Non renseigné</i>	Intérêt	Historique : Architectural : OUI Paysager : OUI
--------------------------------	----------------------	----------------	---

PRINCIPALES CARACTERISTIQUES

Morphologie & Implantation des constructions	Rapport à la rue : En recul	
	Rapport aux limites : Sur aucune limite	
	Autres éléments à préserver : Non renseigné	
Gabarit : R+2+C		
Qualité urbaine & architecturale	Traitement de la façade	Composition : Travées régulières Matériaux : Moellon calcaire
	Traitement de la toiture	Forme : 2 pans Matériaux : Tuile plate
	Dispositions particulières	<i>Seuil de fenêtr, chainage</i>
Qualité paysagère & écologique	Espace libre : Présence	
	Espace paysager : Jardin intéressant	

Triel-sur-Seine

Edifice patrimoine urbain et rural

78624_PAT_226

Nom : Maison de notable

Typologie : Maison de notable

97 RUE DE L'HAUTIL

Etat : Bon et authentique

PROTECTION :
Remarquable

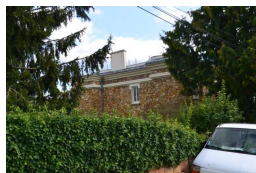
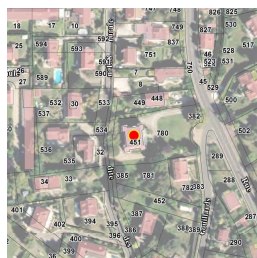

Genèse	Non renseigné
---------------	---------------

Période de construction	<i>XIXe siècle</i>	Intérêt	Historique : Architectural : OUI Paysager : OUI
--------------------------------	--------------------	----------------	---

PRINCIPALES CARACTERISTIQUES

Morphologie & Implantation des constructions	Rapport à la rue : En recul	
	Rapport aux limites : Sur aucune limite	
	Autres éléments à préserver : Non renseigné	
Gabarit : R+3		
Qualité urbaine & architecturale	Traitement de la façade	Composition : Travées régulières Matériaux : Moellon calcaire
	Traitement de la toiture	Forme : 4 pans Matériaux : Autres
	Dispositions particulières	<i>Corniche</i>
Qualité paysagère & écologique	Espace libre : Présence	
	Espace paysager : Jardin intéressant	

Triel-sur-Seine

Edifice patrimoine urbain et rural

78624_PAT_277

Nom : Les Coteaux

Typologie : Maison de notable

8 RUE HENRI DUREL

Etat : Bon et transformé

PROTECTION :
Remarquable



Genèse	Non renseigné
---------------	---------------

Période de construction	<i>Non renseigné</i>	Intérêt	Historique : Architectural : OUI Paysager : OUI
--------------------------------	----------------------	----------------	---

PRINCIPALES CARACTERISTIQUES

Morphologie & Implantation des constructions	Rapport à la rue : En recul	
	Rapport aux limites : Sur aucune limite	
	Autres éléments à préserver : Non renseigné	
Gabarit : SS+R+1+C		
Qualité urbaine & architecturale	Traitement de la façade	Composition : Travées régulières Matériaux : Composée
	Traitement de la toiture	Forme : Complexe Matériaux : Tuile plate
	Dispositions particulières	<i>Soubassements et modénatures, vestibules véranda, galerie arcades</i>
Qualité paysagère & écologique	Espace libre : Présence	
	Espace paysager : Jardin intéressant	

Triel-sur-Seine

Edifice patrimoine urbain et rural

78624_PAT_276

Nom : Le Pigeonnier



Typologie : Villa

10 RUE HENRI DUREL

Etat : Bon et transformé

PROTECTION :
Remarquable

Genèse	Non renseigné
---------------	---------------

Période de construction	1900	Intérêt	Historique : Architectural : OUI Paysager :
--------------------------------	------	----------------	---

PRINCIPALES CARACTERISTIQUES

Morphologie & Implantation des constructions	Rapport à la rue : En recul	
	Rapport aux limites : Sur aucune limite	
	Autres éléments à préserver : Mur	
Gabarit : R+1		
Qualité urbaine & architecturale	Traitement de la façade	Composition : Travées régulières Matériaux : Pierre meulière
	Traitement de la toiture	Forme : Terrasse Matériaux : Zinc
	Dispositions particulières	<i>Encadrement des baies, balcon</i>
Qualité paysagère & écologique	Espace libre : Présence	
	Espace paysager : Non renseigné	

Triel-sur-Seine

Edifice patrimoine urbain et rural

78624_PAT_193

Nom : Villa "Les groux"



Typologie : Villa

29 RUE HENRI DUREL

Etat : Bon et authentique

PROTECTION :
Remarquable

Genèse	Non renseigné
---------------	---------------

Période de construction	<i>Non renseigné</i>	Intérêt	Historique : Architectural : OUI Paysager : OUI
--------------------------------	----------------------	----------------	---

PRINCIPALES CARACTERISTIQUES

Morphologie & Implantation des constructions	Rapport à la rue : En recul	
	Rapport aux limites : Sur aucune limite	
	Autres éléments à préserver : Non renseigné	
Gabarit : R+2+C		
Qualité urbaine & architecturale	Traitement de la façade	Composition : Travées régulières Matériaux : Pierre meulière
	Traitement de la toiture	Forme : Complexe Matériaux : Zinc
	Dispositions particulières	<i>Chainage, brique, balcon</i>
Qualité paysagère & écologique	Espace libre : Présence	
	Espace paysager : Jardin intéressant	

Triel-sur-Seine

Edifice patrimoine urbain et rural

78624_PAT_273

Nom : Le Chalet Suisse

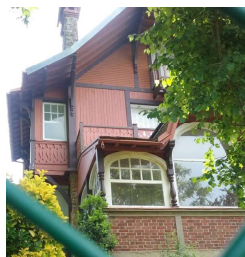
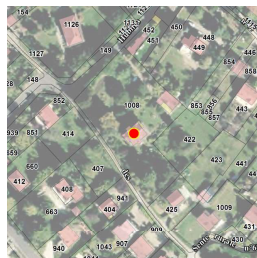

Typologie : Maison de notable

18 RUE DES HUBLINS

Etat : Bon et transformé

PROTECTION :
Remarquable

Genèse	Non renseigné
---------------	---------------

Période de construction	<i>Non renseigné</i>	Intérêt	Historique : Architectural : OUI Paysager : OUI
--------------------------------	----------------------	----------------	---

PRINCIPALES CARACTERISTIQUES

Morphologie & Implantation des constructions	Rapport à la rue : En recul	
	Rapport aux limites : Sur aucune limite	
	Autres éléments à préserver : Non renseigné	
	Gabarit : R+1+C	
Qualité urbaine & architecturale	Traitement de la façade	Composition : Travées irrégulières Matériaux : Composée
	Traitement de la toiture	Forme : Complexe Matériaux : Tuile plate
	Dispositions particulières	<i>Baies, pans de bois, balcons</i>
Qualité paysagère & écologique	Espace libre : Présence	
	Espace paysager : Jardin intéressant	
	<i>Arbre remarquable</i>	

Triel-sur-Seine

Edifice patrimoine urbain et rural

78624_PAT_106

Nom : Maison de bourg

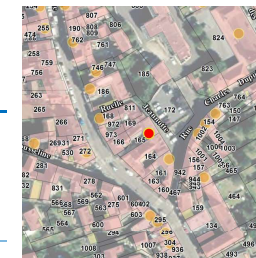

Typologie : Maison de bourg

9 RUELLE JEANNOTTE

Etat : Bon et authentique

PROTECTION :
Remarquable

Genèse	Non renseigné
---------------	---------------

Période de construction	<i>Non renseigné</i>	Intérêt	Historique : OUI Architectural : Paysager :
--------------------------------	----------------------	----------------	---

PRINCIPALES CARACTERISTIQUES

Morphologie & Implantation des constructions	Rapport à la rue : Aligné	
	Rapport aux limites : Sur les deux limites au moins (2 côtés ou plus)	
	Autres éléments à préserver : Non renseigné	
	Gabarit : R+C	
Qualité urbaine & architecturale	Traitement de la façade	Composition : Travées régulières Matériaux : Moellon calcaire
	Traitement de la toiture	Forme : 2 pans Matériaux : Tuile mécanique
	Dispositions particulières	<i>Non renseigné</i>
Qualité paysagère & écologique	Espace libre : Présence	
	Espace paysager : Non renseigné	

Triel-sur-Seine

Edifice patrimoine urbain et rural

78624_PAT_052

Nom : Maison rurale

Typologie : Maison rurale

7 RUE DU MONTOIR

Etat : Bon et authentique

PROTECTION :
Remarquable



Genèse	Non renseigné
---------------	---------------

Période de construction	<i>Non renseigné</i>	Intérêt	Historique : OUI Architectural : Paysager :
--------------------------------	----------------------	----------------	---

PRINCIPALES CARACTERISTIQUES

Morphologie & Implantation des constructions	Rapport à la rue : Aligné	
	Rapport aux limites : Sur les deux limites au moins (2 côtés ou plus)	
	Autres éléments à préserver : Non renseigné	
	Gabarit : R+C	
Qualité urbaine & architecturale	Traitement de la façade	Composition : Travées irrégulières Matériaux : Moellon calcaire
	Traitement de la toiture	Forme : 2 pans Matériaux : Tuile plate
	Dispositions particulières	<i>Lucarne, Garde corps, Baie</i>
Qualité paysagère & écologique	Espace libre : Non renseigné	
	Espace paysager : Non renseigné	

Triel-sur-Seine

Edifice patrimoine urbain et rural

78624_PAT_171

Nom : Villa

Typologie : Villa

1 RUE DES MURS BLANCS

Etat : Bon et authentique

PROTECTION :
Remarquable

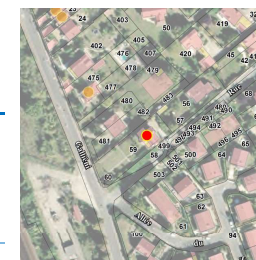

Genèse	Non renseigné
---------------	---------------

Période de construction	<i>Non renseigné</i>	Intérêt	Historique : Architectural : OUI Paysager : OUI
--------------------------------	----------------------	----------------	---

PRINCIPALES CARACTERISTIQUES

Morphologie & Implantation des constructions	Rapport à la rue : En recul	
	Rapport aux limites : Sur aucune limite	
	Autres éléments à préserver : Non renseigné	
	Gabarit : R+1+C	
Qualité urbaine & architecturale	Traitement de la façade	Composition : Travées irrégulières Matériaux : Pierre meulière
	Traitement de la toiture	Forme : Complexe Matériaux : Tuile mécanique
	Dispositions particulières	<i>balcon, verrière, bandeau, clé au-dessus des fenêtres</i>
Qualité paysagère & écologique	Espace libre : Présence	
	Espace paysager : Jardin intéressant	

Triel-sur-Seine

Edifice patrimoine urbain et rural

78624_PAT_225

Nom : Pavillon

Typologie : Pavillon

37 RUE DES NOURREES



Etat : Bon et transformé

PROTECTION :
Remarquable

Genèse	Non renseigné
---------------	---------------

Période de construction	<i>Non renseigné</i>	Intérêt	Historique : Architectural : OUI Paysager : OUI
--------------------------------	----------------------	----------------	---

PRINCIPALES CARACTERISTIQUES

Morphologie & Implantation des constructions	Rapport à la rue : En recul	
	Rapport aux limites : Sur aucune limite	
	Autres éléments à préserver : Bâtiment secondaire	
	Gabarit : R+C	
Qualité urbaine & architecturale	Traitement de la façade	Composition : Travées régulières Matériaux : Enduit
	Traitement de la toiture	Forme : 4 pans Matériaux : Tuile mécanique
	Dispositions particulières	<i>Lucarne, Modénature, Marquise</i>
Qualité paysagère & écologique	Espace libre : Présence	
	Espace paysager : Jardin intéressant	

Triel-sur-Seine

Edifice patrimoine urbain et rural

78624_PAT_224

Nom : Pavillon

Typologie : Pavillon

41 RUE DES NOURREES



Etat : Moyen

PROTECTION :
Remarquable

Genèse	Non renseigné
---------------	---------------

Période de construction	<i>Non renseigné</i>	Intérêt	Historique : Architectural : OUI Paysager : OUI
--------------------------------	----------------------	----------------	---

PRINCIPALES CARACTERISTIQUES

Morphologie & Implantation des constructions	Rapport à la rue : En recul	
	Rapport aux limites : Sur une limite (1 côté)	
	Autres éléments à préserver : Bâtiment secondaire	
	Gabarit : R+1	
Qualité urbaine & architecturale	Traitement de la façade	Composition : Travées régulières Matériaux : Enduit
	Traitement de la toiture	Forme : 2 pans Matériaux : Non visible
	Dispositions particulières	<i>Marquise</i>
Qualité paysagère & écologique	Espace libre : Présence	
	Espace paysager : Jardin intéressant	

Triel-sur-Seine

Edifice patrimoine urbain et rural

78624_PAT_073

Nom : Maison de bourg

Typologie : Maison de bourg

PASSAGE DE L'ANCIEN RELAIS

Etat : Bon et authentique

PROTECTION :
Remarquable



Genèse	Non renseigné
---------------	---------------

Période de construction	<i>Non renseigné</i>	Intérêt	Historique : OUI Architectural : Paysager :
--------------------------------	----------------------	----------------	---

PRINCIPALES CARACTERISTIQUES

Morphologie & Implantation des constructions	Rapport à la rue : En recul	
	Rapport aux limites : Sur les deux limites au moins (2 côtés ou plus)	
	Autres éléments à préserver : Non renseigné	
	Gabarit : R+C	
Qualité urbaine & architecturale	Traitement de la façade	Composition : Travées régulières Matériaux : Autres matériaux
	Traitement de la toiture	Forme : Mansardée Matériaux : Zinc
	Dispositions particulières	<i>Brique, Baie, Modénature, Lucarne</i>
Qualité paysagère & écologique	Espace libre : Absence	
	Espace paysager : Non renseigné	

Triel-sur-Seine

Edifice patrimoine urbain et rural

78624_PAT_218

Nom : Pavillon

Typologie : Pavillon

41 BIS RUE PAUL DOUMER

Etat : Bon et authentique

PROTECTION :
Remarquable



Genèse	Non renseigné
---------------	---------------

Période de construction	<i>Non renseigné</i>	Intérêt	Historique : Architectural : OUI Paysager :
--------------------------------	----------------------	----------------	---

PRINCIPALES CARACTERISTIQUES

Morphologie & Implantation des constructions	Rapport à la rue : En recul	
	Rapport aux limites : Sur aucune limite	
	Autres éléments à préserver : Non renseigné	
	Gabarit : SS+R+1+C	
Qualité urbaine & architecturale	Traitement de la façade	Composition : Travées régulières Matériaux : Pierre meulière
	Traitement de la toiture	Forme : 2 pans Matériaux : Tuile mécanique
	Dispositions particulières	<i>Brique de parement, garde corps, lucarne</i>
Qualité paysagère & écologique	Espace libre : Présence	
	Espace paysager : Non renseigné	

Triel-sur-Seine

Edifice patrimoine urbain et rural

78624_PAT_217

Nom : Villa

Typologie : Villa

41 TER RUE PAUL DOUMER

Etat : Bon et authentique

PROTECTION :
Remarquable

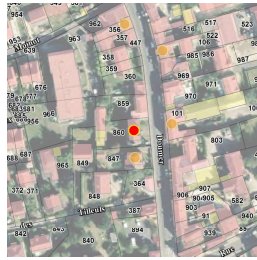

Genèse	Non renseigné
--------	---------------

Période de construction	Non renseigné	Intérêt	Historique : Architectural : OUI Paysager :
-------------------------	---------------	---------	---

PRINCIPALES CARACTERISTIQUES

Morphologie & Implantation des constructions	Rapport à la rue : En recul	
	Rapport aux limites : Sur une limite (1 côté)	
	Autres éléments à préserver : Bâtiment secondaire	
Gabarit : R+1+C		
Qualité urbaine & architecturale	Traitement de la façade	Composition : Travées régulières Matériaux : Pierre meulière
	Traitement de la toiture	Forme : 2 pans Matériaux : Tuile mécanique
	Dispositions particulières	Cheminée, modénature, clef, lucarne, garde corps
Qualité paysagère & écologique	Espace libre : Présence	
	Espace paysager : Non renseigné	

Triel-sur-Seine

Edifice patrimoine urbain et rural

78624_PAT_216

Nom : Maison de bourg

Typologie : Maison de bourg

49 RUE PAUL DOUMER

Etat : Moyen

PROTECTION :
Remarquable



Genèse	Non renseigné
--------	---------------

Période de construction	Non renseigné	Intérêt	Historique : OUI Architectural : Paysager :
-------------------------	---------------	---------	---

PRINCIPALES CARACTERISTIQUES

Morphologie & Implantation des constructions	Rapport à la rue : Aligné	
	Rapport aux limites : Sur les deux limites au moins (2 côtés ou plus)	
	Autres éléments à préserver : Non renseigné	
Gabarit : R+1+C		
Qualité urbaine & architecturale	Traitement de la façade	Composition : Travées régulières Matériaux : Enduit
	Traitement de la toiture	Forme : 2 pans Matériaux : Tuile mécanique
	Dispositions particulières	Non renseigné
Qualité paysagère & écologique	Espace libre : Présence	
	Espace paysager : Non renseigné	

Triel-sur-Seine

Edifice patrimoine urbain et rural

78624_PAT_213

Nom : Immeuble de ville

Typologie : Immeuble de ville

66 RUE PAUL DOUMER

Etat : Bon et transformé

PROTECTION :
Remarquable

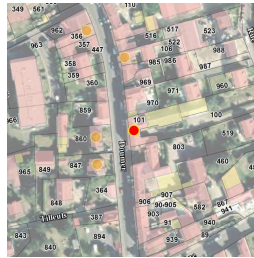

Genèse	Non renseigné
---------------	---------------

Période de construction	<i>Non renseigné</i>	Intérêt	Historique : OUI Architectural : Paysager :
--------------------------------	----------------------	----------------	---

PRINCIPALES CARACTERISTIQUES

Morphologie & Implantation des constructions	Rapport à la rue : Aligné	
	Rapport aux limites : Sur les deux limites au moins (2 côtés ou plus)	
	Autres éléments à préserver : Non renseigné	
Gabarit : R+2		
Qualité urbaine & architecturale	Traitement de la façade	Composition : Travées régulières
		Matériaux : Enduit
	Traitement de la toiture	Forme : 2 pans
		Matériaux : Non visible
Dispositions particulières	<i>Non renseigné</i>	
Qualité paysagère & écologique	Espace libre : Présence	
	Espace paysager : Non renseigné	

Triel-sur-Seine

Edifice patrimoine urbain et rural

78624_PAT_119

Nom : Maison de bourg

Typologie : Maison de bourg

71 RUE PAUL DOUMER

Etat : Bon et transformé

PROTECTION :
Remarquable



Genèse	Non renseigné
---------------	---------------

Période de construction	<i>Non renseigné</i>	Intérêt	Historique : OUI Architectural : Paysager :
--------------------------------	----------------------	----------------	---

PRINCIPALES CARACTERISTIQUES

Morphologie & Implantation des constructions	Rapport à la rue : Aligné	
	Rapport aux limites : Sur les deux limites au moins (2 côtés ou plus)	
	Autres éléments à préserver : Non renseigné	
Gabarit : R+1+C		
Qualité urbaine & architecturale	Traitement de la façade	Composition : Travées régulières
		Matériaux : Enduit
	Traitement de la toiture	Forme : 2 pans
		Matériaux : Tuile mécanique
Dispositions particulières	<i>Bois, barre d'appui, colombage</i>	
Qualité paysagère & écologique	Espace libre : Présence	
	Espace paysager : Non renseigné	

Triel-sur-Seine

Edifice patrimoine urbain et rural

78624_PAT_118

Nom : Maison de bourg

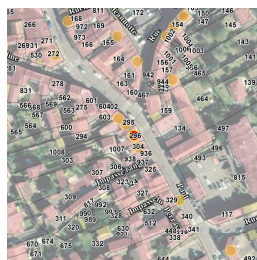

Typologie : Maison de bourg

73 RUE PAUL DOUMER

Etat : Bon et authentique

PROTECTION :
Remarquable

Genèse	Non renseigné
---------------	---------------

Période de construction	<i>Non renseigné</i>	Intérêt	Historique : OUI Architectural : Paysager :
--------------------------------	----------------------	----------------	---

PRINCIPALES CARACTERISTIQUES

Morphologie & Implantation des constructions	Rapport à la rue : Aligné	
	Rapport aux limites : Sur les deux limites au moins (2 côtés ou plus)	
	Autres éléments à préserver : Non renseigné	
Gabarit : R+1+C		
Qualité urbaine & architecturale	Traitement de la façade	Composition : Travées régulières
		Matériaux : Enduit
	Traitement de la toiture	Forme : 2 pans
		Matériaux : Tuile mécanique
Dispositions particulières	<i>Non renseigné</i>	
Qualité paysagère & écologique	Espace libre : Présence	
	Espace paysager : Non renseigné	

Triel-sur-Seine

Edifice patrimoine urbain et rural

78624_PAT_117

Nom : Maison avec boutique



Typologie : Maison avec boutique

75 RUE PAUL DOUMER

Etat : Bon et authentique

PROTECTION :
Remarquable

Genèse	Non renseigné
---------------	---------------

Période de construction	<i>Non renseigné</i>	Intérêt	Historique : OUI Architectural : Paysager :
--------------------------------	----------------------	----------------	---

PRINCIPALES CARACTERISTIQUES

Morphologie & Implantation des constructions	Rapport à la rue : Aligné	
	Rapport aux limites : Sur les deux limites au moins (2 côtés ou plus)	
	Autres éléments à préserver : Non renseigné	
Gabarit : R+1+C		
Qualité urbaine & architecturale	Traitement de la façade	Composition : Travées régulières
		Matériaux : Enduit
	Traitement de la toiture	Forme : 2 pans
		Matériaux : Tuile mécanique
Dispositions particulières	<i>Enseigne, Lucarne</i>	
Qualité paysagère & écologique	Espace libre : Absence	
	Espace paysager : Non renseigné	

Triel-sur-Seine

Edifice patrimoine urbain et rural
78624_PAT_212

Nom : Maison avec boutique

Typologie : Maison avec boutique
76 RUE PAUL DOUMER

Etat : Bon et transformé **PROTECTION :**
Remarquable

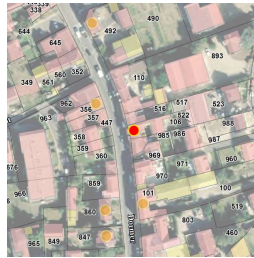

Genèse	Non renseigné
---------------	---------------

Période de construction	<i>Non renseigné</i>	Intérêt	Historique : OUI Architectural : Paysager :
--------------------------------	----------------------	----------------	---

PRINCIPALES CARACTERISTIQUES

Morphologie & Implantation des constructions	Rapport à la rue : Aligné	
	Rapport aux limites : Sur les deux limites au moins (2 côtés ou plus)	
	Autres éléments à préserver : Non renseigné	
Gabarit : R+1+C		
Qualité urbaine & architecturale	Traitement de la façade	Composition : Travées régulières
		Matériaux : Enduit
	Traitement de la toiture	Forme : 2 pans
		Matériaux : Non visible
Dispositions particulières	<i>Non renseigné</i>	
Qualité paysagère & écologique	Espace libre : Présence	
	Espace paysager : Non renseigné	

Triel-sur-Seine

Edifice patrimoine urbain et rural
78624_PAT_116

Nom : Maison de bourg

Typologie : Maison de bourg
77 RUE PAUL DOUMER

Etat : Bon et transformé **PROTECTION :**
Remarquable

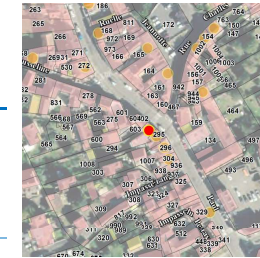

Genèse	Non renseigné
---------------	---------------

Période de construction	<i>Non renseigné</i>	Intérêt	Historique : OUI Architectural : Paysager :
--------------------------------	----------------------	----------------	---

PRINCIPALES CARACTERISTIQUES

Morphologie & Implantation des constructions	Rapport à la rue : Aligné	
	Rapport aux limites : Sur les deux limites au moins (2 côtés ou plus)	
	Autres éléments à préserver : Non renseigné	
Gabarit : R+1+C		
Qualité urbaine & architecturale	Traitement de la façade	Composition : Travées irrégulières
		Matériaux : Enduit
	Traitement de la toiture	Forme : 2 pans
		Matériaux : Tuile mécanique
Dispositions particulières	<i>Non renseigné</i>	
Qualité paysagère & écologique	Espace libre : Présence	
	Espace paysager : Non renseigné	

Triel-sur-Seine

Edifice patrimoine urbain et rural

78624_PAT_211

Nom : Maison de bourg



Typologie : Maison de bourg

82 RUE PAUL DOUMER

Etat : Bon et authentique

PROTECTION :
Remarquable

Genèse	Non renseigné
---------------	---------------

Période de construction	<i>Non renseigné</i>	Intérêt	Historique : OUI Architectural : Paysager :
--------------------------------	----------------------	----------------	---

PRINCIPALES CARACTERISTIQUES

Morphologie & Implantation des constructions	Rapport à la rue : Aligné	
	Rapport aux limites : Sur une limite (1 côté)	
	Autres éléments à préserver : Bâtiment secondaire	
Gabarit : R+1		
Qualité urbaine & architecturale	Traitement de la façade	Composition : Travées régulières
		Matériaux : Pierre meulière
	Traitement de la toiture	Forme : Mansardée
		Matériaux : Tuile mécanique
Dispositions particulières	<i>Non renseigné</i>	
Qualité paysagère & écologique	Espace libre : Présence	
	Espace paysager : Non renseigné	

Triel-sur-Seine

Edifice patrimoine urbain et rural

78624_PAT_107

Nom : Pharmacie



Typologie : Maison avec boutique

83 RUE PAUL DOUMER

Etat : Bon et authentique

PROTECTION :
Remarquable

Genèse	Non renseigné
---------------	---------------

Période de construction	<i>Non renseigné</i>	Intérêt	Historique : OUI Architectural : Paysager :
--------------------------------	----------------------	----------------	---

PRINCIPALES CARACTERISTIQUES

Morphologie & Implantation des constructions	Rapport à la rue : Aligné	
	Rapport aux limites : Sur les deux limites au moins (2 côtés ou plus)	
	Autres éléments à préserver : Non renseigné	
Gabarit : R+1+C		
Qualité urbaine & architecturale	Traitement de la façade	Composition : Travées régulières
		Matériaux : Enduit
	Traitement de la toiture	Forme : 4 pans
		Matériaux : Tuile mécanique
Dispositions particulières	<i>Lucarne, soubassement brique, cheminée</i>	
Qualité paysagère & écologique	Espace libre : Absence	
	Espace paysager : Non renseigné	

Triel-sur-Seine

Edifice patrimoine urbain et rural

78624_PAT_110

Nom : Maison de bourg

Typologie : Maison de bourg

101 RUE PAUL DOUMER

Etat : Moyen

PROTECTION :
Remarquable

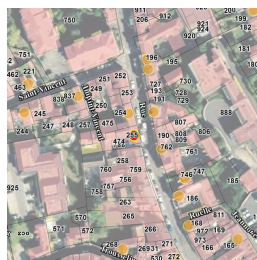

Genèse	Non renseigné
---------------	---------------

Période de construction	<i>Non renseigné</i>	Intérêt	Historique : OUI Architectural : Paysager :
--------------------------------	----------------------	----------------	---

PRINCIPALES CARACTERISTIQUES

Morphologie & Implantation des constructions	Rapport à la rue : Aligné	
	Rapport aux limites : Sur les deux limites au moins (2 côtés ou plus)	
	Autres éléments à préserver : Non renseigné	
Gabarit : R+1		
Qualité urbaine & architecturale	Traitement de la façade	Composition : Travées régulières
		Matériaux : Enduit
	Traitement de la toiture	Forme : 2 pans
		Matériaux : Tuile mécanique
Dispositions particulières	<i>Non renseigné</i>	
Qualité paysagère & écologique	Espace libre : Absence	
	Espace paysager : Non renseigné	

Triel-sur-Seine

Edifice patrimoine urbain et rural

78624_PAT_111

Nom : Maison de bourg

Typologie : Maison de bourg

103 RUE PAUL DOUMER

Etat : Bon et transformé

PROTECTION :
Remarquable



Genèse	Non renseigné
---------------	---------------

Période de construction	<i>Non renseigné</i>	Intérêt	Historique : OUI Architectural : Paysager :
--------------------------------	----------------------	----------------	---

PRINCIPALES CARACTERISTIQUES

Morphologie & Implantation des constructions	Rapport à la rue : Aligné	
	Rapport aux limites : Sur les deux limites au moins (2 côtés ou plus)	
	Autres éléments à préserver : Non renseigné	
Gabarit : R+1		
Qualité urbaine & architecturale	Traitement de la façade	Composition : Travées régulières
		Matériaux : Enduit
	Traitement de la toiture	Forme : 2 pans
		Matériaux : Tuile mécanique
Dispositions particulières	<i>Balconnet, filet de chambranle</i>	
Qualité paysagère & écologique	Espace libre : Présence	
	Espace paysager : Non renseigné	

Triel-sur-Seine

Edifice patrimoine urbain et rural

78624_PAT_105

Nom : Café

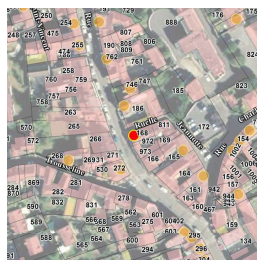

Typologie : Maison avec boutique

106 RUE PAUL DOUMER

Etat : Bon et authentique

PROTECTION :
Remarquable

Genèse	Non renseigné
---------------	---------------

Période de construction	<i>Non renseigné</i>	Intérêt	Historique : OUI Architectural : Paysager :
--------------------------------	----------------------	----------------	---

PRINCIPALES CARACTERISTIQUES

Morphologie & Implantation des constructions	Rapport à la rue : Aligné	
	Rapport aux limites : Sur les deux limites au moins (2 côtés ou plus)	
	Autres éléments à préserver : Non renseigné	
	Gabarit : R+1	
Qualité urbaine & architecturale	Traitement de la façade	Composition : Travées régulières Matériaux : Enduit
	Traitement de la toiture	Forme : 4 pans Matériaux : Tuile mécanique
	Dispositions particulières	<i>Non renseigné</i>
Qualité paysagère & écologique	Espace libre : Absence	
	Espace paysager : Non renseigné	

Triel-sur-Seine

Edifice patrimoine urbain et rural

78624_PAT_098

Nom : Maison de bourg

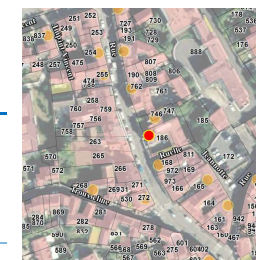

Typologie : Maison de bourg

108 RUE PAUL DOUMER

Etat : Bon et authentique

PROTECTION :
Remarquable

Genèse	Non renseigné
---------------	---------------

Période de construction	<i>Non renseigné</i>	Intérêt	Historique : OUI Architectural : Paysager :
--------------------------------	----------------------	----------------	---

PRINCIPALES CARACTERISTIQUES

Morphologie & Implantation des constructions	Rapport à la rue : Aligné	
	Rapport aux limites : Sur les deux limites au moins (2 côtés ou plus)	
	Autres éléments à préserver : Ouverture	
	Gabarit : R+2	
Qualité urbaine & architecturale	Traitement de la façade	Composition : Travées irrégulières Matériaux : Composée
	Traitement de la toiture	Forme : Complexe Matériaux : Autres
	Dispositions particulières	<i>Porche, Toit cathédrale, brique, ornement brique, garde corps, bois,</i>
Qualité paysagère & écologique	Espace libre : Présence	
	Espace paysager : Non renseigné	

Triel-sur-Seine

Edifice patrimoine urbain et rural

78624_PAT_097

Nom : Villa

Typologie : Villa

112 RUE PAUL DOUMER

Etat : Bon et authentique

PROTECTION :
Remarquable

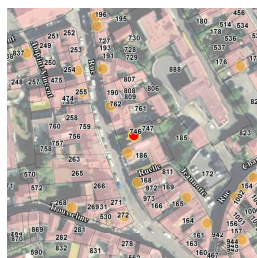

Genèse	Non renseigné
---------------	---------------

Période de construction	<i>Non renseigné</i>	Intérêt	Historique : OUI Architectural : Paysager :
--------------------------------	----------------------	----------------	---

PRINCIPALES CARACTERISTIQUES

Morphologie & Implantation des constructions	Rapport à la rue : En recul	
	Rapport aux limites : Sur les deux limites au moins (2 côtés ou plus)	
	Autres éléments à préserver : Non renseigné	
	Gabarit : R+1+C	
Qualité urbaine & architecturale	Traitement de la façade	Composition : Travées régulières
		Matériaux : Pierre meulière
	Traitement de la toiture	Forme : 2 pans
		Matériaux : Tuile mécanique
Dispositions particulières	<i>Lucarne</i>	
Qualité paysagère & écologique	Espace libre : Présence	
	Espace paysager : Non renseigné	

Triel-sur-Seine

Edifice patrimoine urbain et rural

78624_PAT_096

Nom : Maison de bourg

Typologie : Maison de bourg

116 RUE PAUL DOUMER

Etat : Bon et transformé

PROTECTION :
Remarquable

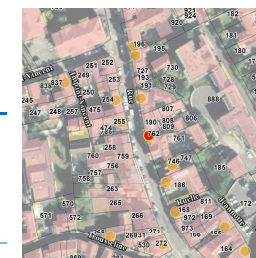

Genèse	Non renseigné
---------------	---------------

Période de construction	<i>Non renseigné</i>	Intérêt	Historique : OUI Architectural : Paysager :
--------------------------------	----------------------	----------------	---

PRINCIPALES CARACTERISTIQUES

Morphologie & Implantation des constructions	Rapport à la rue : Aligné	
	Rapport aux limites : Sur les deux limites au moins (2 côtés ou plus)	
	Autres éléments à préserver : Non renseigné	
	Gabarit : R+1+C	
Qualité urbaine & architecturale	Traitement de la façade	Composition : Travées régulières
		Matériaux : Enduit
	Traitement de la toiture	Forme : 2 pans
		Matériaux : Tuile mécanique
Dispositions particulières	<i>Non renseigné</i>	
Qualité paysagère & écologique	Espace libre : Absence	
	Espace paysager : Non renseigné	

Triel-sur-Seine

Edifice patrimoine urbain et rural

78624_PAT_279

Nom : Espace Senet

Typologie : Maison de notable

121 RUE PAUL DOUMER

Etat : Bon et authentique

PROTECTION :
Exceptionnel

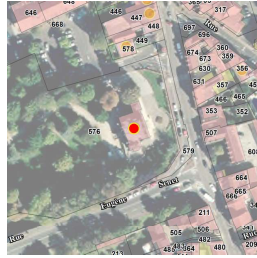

Genèse	Maison de style « villa 1900 » construite au début du 20 ^{ème} siècle pour Mr Senet, maire de la commune de Triel sur Seine de 1900 à 1906. Restée longtemps inoccupée, la propriété a été achetée par la ville de Triel sur Seine en 1989 et elle est aujourd'hui un centre socio-culturel.
---------------	---

Période de construction	<i>Non renseigné</i>	Intérêt	Historique : Architectural : Paysager : OUI
--------------------------------	----------------------	----------------	---

PRINCIPALES CARACTERISTIQUES

Morphologie & Implantation des constructions	Rapport à la rue : En recul	
	Rapport aux limites : Sur aucune limite	
	Autres éléments à préserver : Non renseigné	
	Gabarit : R+1+C	
Qualité urbaine & architecturale	Traitement de la façade	Composition : Travées régulières Matériaux : Enduit
	Traitement de la toiture	Forme : Mansardée Matériaux : Ardoise
	Dispositions particulières	<i>Les éléments d'architecture, témoins d'une époque sont conservés, à savoir : les lucarnes à fronton triangulaire, la frise décorative en brique, les balcons et balconnets, les formes arrondies des ouvertures, la balustrade et l'escalier de la terrasse.</i>
Qualité paysagère & écologique	Espace libre : Présence	
	Espace paysager : Jardin intéressant	
	<i>Arbre remarquable</i>	

Triel-sur-Seine

Edifice patrimoine urbain et rural

78624_PAT_095

Nom : Maison de bourg

Typologie : Maison de bourg

122 RUE PAUL DOUMER

Etat : Bon et authentique

PROTECTION :
Remarquable

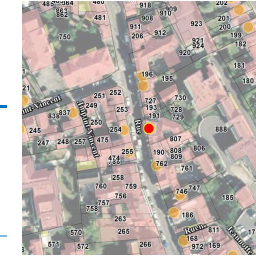

Genèse	Non renseigné
---------------	---------------

Période de construction	<i>Non renseigné</i>	Intérêt	Historique : OUI Architectural : Paysager :
--------------------------------	----------------------	----------------	---

PRINCIPALES CARACTERISTIQUES

Morphologie & Implantation des constructions	Rapport à la rue : Aligné	
	Rapport aux limites : Sur les deux limites au moins (2 côtés ou plus)	
	Autres éléments à préserver : Non renseigné	
	Gabarit : R+1+C	
Qualité urbaine & architecturale	Traitement de la façade	Composition : Travées régulières Matériaux : Moellon calcaire
	Traitement de la toiture	Forme : 2 pans Matériaux : Tuile mécanique
	Dispositions particulières	<i>Lucarne, brique de parement</i>
Qualité paysagère & écologique	Espace libre : Présence	
	Espace paysager : Non renseigné	

Triel-sur-Seine

Edifice patrimoine urbain et rural

78624_PAT_072

Nom : Immeuble de ville avec commerces

Typologie : Immeuble de ville

129 RUE PAUL DOUMER

Etat : Bon et transformé

PROTECTION :
Remarquable



Genèse	Non renseigné
---------------	---------------

Période de construction	<i>Non renseigné</i>	Intérêt	Historique : OUI Architectural : Paysager :
--------------------------------	----------------------	----------------	---

PRINCIPALES CARACTERISTIQUES

Morphologie & Implantation des constructions	Rapport à la rue : Aligné	
	Rapport aux limites : Sur les deux limites au moins (2 côtés ou plus)	
	Autres éléments à préserver : Non renseigné	
Gabarit : R+3+C		
Qualité urbaine & architecturale	Traitement de la façade	Composition : Travées régulières Matériaux : Enduit
	Traitement de la toiture	Forme : 2 pans Matériaux : Non visible
	Dispositions particulières	<i>Enseigne, Lucarne, garde corps</i>
Qualité paysagère & écologique	Espace libre : Absence	
	Espace paysager : Non renseigné	

Triel-sur-Seine

Edifice patrimoine urbain et rural

78624_PAT_094

Nom : Maison de bourg

Typologie : Maison de bourg

130 RUE PAUL DOUMER

Etat : Bon et transformé

PROTECTION :
Remarquable



Genèse	Non renseigné
---------------	---------------

Période de construction	<i>Non renseigné</i>	Intérêt	Historique : OUI Architectural : Paysager :
--------------------------------	----------------------	----------------	---

PRINCIPALES CARACTERISTIQUES

Morphologie & Implantation des constructions	Rapport à la rue : Aligné	
	Rapport aux limites : Sur les deux limites au moins (2 côtés ou plus)	
	Autres éléments à préserver : Non renseigné	
Gabarit : R+1+C		
Qualité urbaine & architecturale	Traitement de la façade	Composition : Travées régulières Matériaux : Composée
	Traitement de la toiture	Forme : 2 pans Matériaux : Non visible
	Dispositions particulières	<i>Lucarne, garde corps, soubassement pierre</i>
Qualité paysagère & écologique	Espace libre : Présence	
	Espace paysager : Non renseigné	

Triel-sur-Seine

Edifice patrimoine urbain et rural

78624_PAT_093

Nom : Maison de bourg

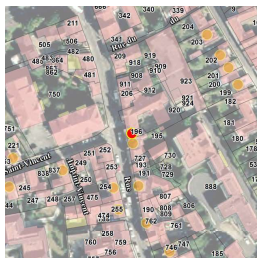

Typologie : Maison de bourg

132 RUE PAUL DOUMER

Etat : Bon et transformé

PROTECTION :
Remarquable

Genèse	Non renseigné
---------------	---------------

Période de construction	<i>Non renseigné</i>	Intérêt	Historique : OUI Architectural : Paysager :
--------------------------------	----------------------	----------------	---

PRINCIPALES CARACTERISTIQUES

Morphologie & Implantation des constructions	Rapport à la rue : Aligné	
	Rapport aux limites : Sur les deux limites au moins (2 côtés ou plus)	
	Autres éléments à préserver : Non renseigné	
Gabarit : R+2		
Qualité urbaine & architecturale	Traitement de la façade	Composition : Travées régulières
		Matériaux : Enduit
	Traitement de la toiture	Forme : 2 pans
		Matériaux : Tuile mécanique
Dispositions particulières	<i>Non renseigné</i>	
Qualité paysagère & écologique	Espace libre : Non renseigné	
	Espace paysager : Non renseigné	

Triel-sur-Seine

Edifice patrimoine urbain et rural

78624_PAT_071

Nom : Immeuble de ville avec commerces



Typologie : Immeuble de ville

137 RUE PAUL DOUMER

Etat : Bon et transformé

PROTECTION :
Remarquable

Genèse	Non renseigné
---------------	---------------

Période de construction	<i>Non renseigné</i>	Intérêt	Historique : OUI Architectural : Paysager :
--------------------------------	----------------------	----------------	---

PRINCIPALES CARACTERISTIQUES

Morphologie & Implantation des constructions	Rapport à la rue : Aligné	
	Rapport aux limites : Sur les deux limites au moins (2 côtés ou plus)	
	Autres éléments à préserver : Non renseigné	
Gabarit : R+2+C		
Qualité urbaine & architecturale	Traitement de la façade	Composition : Travées régulières
		Matériaux : Enduit
	Traitement de la toiture	Forme : Mansardée
		Matériaux : Non visible
Dispositions particulières	<i>Modénature, pierre de parement, garde corps, lucarne, porte cochère, balconnet</i>	
Qualité paysagère & écologique	Espace libre : Présence	
	Espace paysager : Non renseigné	

Triel-sur-Seine

Edifice patrimoine urbain et rural

78624_PAT_069

Nom : Maison avec boutique

Typologie : Maison avec boutique

141 RUE PAUL DOUMER

Etat : Bon et authentique

PROTECTION :
Remarquable

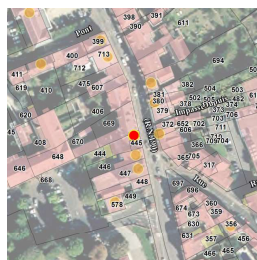

Genèse	Non renseigné
---------------	---------------

Période de construction	<i>Non renseigné</i>	Intérêt	Historique : OUI Architectural : Paysager :
--------------------------------	----------------------	----------------	---

PRINCIPALES CARACTERISTIQUES

Morphologie & Implantation des constructions	Rapport à la rue : Aligné	
	Rapport aux limites : Sur les deux limites au moins (2 côtés ou plus)	
	Autres éléments à préserver : Non renseigné	
Gabarit : R+2		
Qualité urbaine & architecturale	Traitement de la façade	Composition : Travées régulières
		Matériaux : Autres matériaux
	Traitement de la toiture	Forme : 2 pans
		Matériaux : Non visible
Dispositions particulières	<i>Brique, garde corps</i>	
Qualité paysagère & écologique	Espace libre : Présence	
	Espace paysager : Non renseigné	

Triel-sur-Seine

Edifice patrimoine urbain et rural

78624_PAT_068

Nom : Immeuble de ville avec commerces

Typologie : Immeuble de ville

145 RUE PAUL DOUMER

Etat : Bon et transformé

PROTECTION :
Remarquable

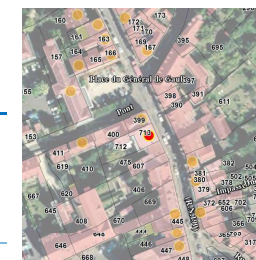

Genèse	Non renseigné
---------------	---------------

Période de construction	<i>Non renseigné</i>	Intérêt	Historique : OUI Architectural : Paysager :
--------------------------------	----------------------	----------------	---

PRINCIPALES CARACTERISTIQUES

Morphologie & Implantation des constructions	Rapport à la rue : Aligné	
	Rapport aux limites : Sur les deux limites au moins (2 côtés ou plus)	
	Autres éléments à préserver : Non renseigné	
Gabarit : R+3		
Qualité urbaine & architecturale	Traitement de la façade	Composition : Travées régulières
		Matériaux : Enduit
	Traitement de la toiture	Forme : 2 pans
		Matériaux : Non visible
Dispositions particulières	<i>Cheminée, Gardes corps, comiche et comiche dentelée, porte cochère</i>	
Qualité paysagère & écologique	Espace libre : Présence	
	Espace paysager : Non renseigné	

Triel-sur-Seine

Edifice patrimoine urbain et rural

78624_PAT_067

Nom : Maison avec boutique



Typologie : Maison avec boutique

147 RUE PAUL DOUMER

Etat : Bon et authentique

PROTECTION :
Remarquable

Genèse	Non renseigné
---------------	---------------

Période de construction	<i>Non renseigné</i>	Intérêt	Historique : OUI Architectural : Paysager :
--------------------------------	----------------------	----------------	---

PRINCIPALES CARACTERISTIQUES

Morphologie & Implantation des constructions	Rapport à la rue : Aligné	
	Rapport aux limites : Sur les deux limites au moins (2 côtés ou plus)	
	Autres éléments à préserver : Non renseigné	
	Gabarit : R+2	
Qualité urbaine & architecturale	Traitement de la façade	Composition : Travées régulières Matériaux : Enduit
	Traitement de la toiture	Forme : 2 pans Matériaux : Non visible
	Dispositions particulières	<i>Corniche, Gardes corps,</i>
Qualité paysagère & écologique	Espace libre : Absence	
	Espace paysager : Non renseigné	

Triel-sur-Seine

Edifice patrimoine urbain et rural

78624_PAT_021

Nom : Maison boutique antiquités



Typologie : Maison avec boutique

170 RUE PAUL DOUMER

Etat : Bon et authentique

PROTECTION :
Remarquable

Genèse	Non renseigné
---------------	---------------

Période de construction	<i>Non renseigné</i>	Intérêt	Historique : OUI Architectural : Paysager :
--------------------------------	----------------------	----------------	---

PRINCIPALES CARACTERISTIQUES

Morphologie & Implantation des constructions	Rapport à la rue : Aligné	
	Rapport aux limites : Sur les deux limites au moins (2 côtés ou plus)	
	Autres éléments à préserver : Non renseigné	
	Gabarit : R+2	
Qualité urbaine & architecturale	Traitement de la façade	Composition : Travées régulières Matériaux : Enduit
	Traitement de la toiture	Forme : 2 pans Matériaux : Non visible
	Dispositions particulières	<i>Enseigne</i>
Qualité paysagère & écologique	Espace libre : Présence	
	Espace paysager : Non renseigné	

Triel-sur-Seine

Edifice patrimoine urbain et rural

78624_PAT_023

Nom : Maison boutique



Typologie : Maison avec boutique

176 RUE PAUL DOUMER

Etat : Bon et transformé

PROTECTION :
Remarquable

Genèse	Non renseigné
---------------	---------------

Période de construction	<i>Non renseigné</i>	Intérêt	Historique : OUI Architectural : Paysager :
--------------------------------	----------------------	----------------	---

PRINCIPALES CARACTERISTIQUES

Morphologie & Implantation des constructions	Rapport à la rue : Aligné	
	Rapport aux limites : Sur les deux limites au moins (2 côtés ou plus)	
	Autres éléments à préserver : Non renseigné	
	Gabarit : R+2	
Qualité urbaine & architecturale	Traitement de la façade	Composition : Travées régulières Matériaux : Enduit
	Traitement de la toiture	Forme : 2 pans Matériaux : Non visible
	Dispositions particulières	<i>Enseigne, filet de chambranle</i>
Qualité paysagère & écologique	Espace libre : Absence	
	Espace paysager : Non renseigné	

Triel-sur-Seine

Edifice patrimoine urbain et rural

78624_PAT_025

Nom : Maison avec boutique



Typologie : Maison avec boutique

180 RUE PAUL DOUMER

Etat : Bon et authentique

PROTECTION :
Remarquable

Genèse	Non renseigné
---------------	---------------

Période de construction	<i>Non renseigné</i>	Intérêt	Historique : OUI Architectural : Paysager :
--------------------------------	----------------------	----------------	---

PRINCIPALES CARACTERISTIQUES

Morphologie & Implantation des constructions	Rapport à la rue : Aligné	
	Rapport aux limites : Sur les deux limites au moins (2 côtés ou plus)	
	Autres éléments à préserver : Non renseigné	
	Gabarit : R+2+C	
Qualité urbaine & architecturale	Traitement de la façade	Composition : Travées régulières Matériaux : Composée
	Traitement de la toiture	Forme : 2 pans Matériaux : Tuile mécanique
	Dispositions particulières	<i>Lucarne, Enseigne, Briques</i>
Qualité paysagère & écologique	Espace libre : Présence	
	Espace paysager : Non renseigné	

Triel-sur-Seine

Edifice patrimoine urbain et rural

78624_PAT_088

Nom : Villa

Typologie : Villa

187 BIS RUE PAUL DOUMER



Etat : Bon et authentique **PROTECTION :**
Remarquable

Genèse	Non renseigné
---------------	---------------

Période de construction	<i>Non renseigné</i>	Intérêt	Historique : Architectural : OUI Paysager : OUI
--------------------------------	----------------------	----------------	---

PRINCIPALES CARACTERISTIQUES

Morphologie & Implantation des constructions	Rapport à la rue : En recul	
	Rapport aux limites : Sur une limite (1 côté)	
	Autres éléments à préserver : Non renseigné	
	Gabarit : R+1+C	
Qualité urbaine & architecturale	Traitement de la façade	Composition : Travées irrégulières Matériaux : Pierre meulière
	Traitement de la toiture	Forme : Complexe Matériaux : Ardoise
	Dispositions particulières	<i>Modénature, toit cathédrale, brique de parement</i>
Qualité paysagère & écologique	Espace libre : Présence	
	Espace paysager : Jardin intéressant	

Triel-sur-Seine

Edifice patrimoine urbain et rural

78624_PAT_085

Nom : La Courtine

Typologie : Maison rurale

193 RUE PAUL DOUMER



Etat : Bon et authentique **PROTECTION :**
Remarquable

Genèse	Non renseigné
---------------	---------------

Période de construction	<i>Non renseigné</i>	Intérêt	Historique : OUI Architectural : Paysager : OUI
--------------------------------	----------------------	----------------	---

PRINCIPALES CARACTERISTIQUES

Morphologie & Implantation des constructions	Rapport à la rue : Aligné	
	Rapport aux limites : Sur les deux limites au moins (2 côtés ou plus)	
	Autres éléments à préserver : Non renseigné	
	Gabarit : R+1	
Qualité urbaine & architecturale	Traitement de la façade	Composition : Travées régulières Matériaux : Composée
	Traitement de la toiture	Forme : 2 pans Matériaux : Tuile plate
	Dispositions particulières	<i>Porte cochère, lucarne</i>
Qualité paysagère & écologique	Espace libre : Présence	
	Espace paysager : Jardin intéressant	

Triel-sur-Seine

Edifice patrimoine urbain et rural

78624_PAT_124

Nom : Villa

Typologie : Villa

197 RUE PAUL DOUMER



Etat : Bon et authentique **PROTECTION :**
Remarquable

Genèse	Non renseigné
---------------	---------------

Période de construction	<i>Non renseigné</i>	Intérêt	Historique : Architectural : OUI Paysager : OUI
--------------------------------	----------------------	----------------	---

PRINCIPALES CARACTERISTIQUES

Morphologie & Implantation des constructions	Rapport à la rue : En recul	
	Rapport aux limites : Sur une limite (1 côté)	
	Autres éléments à préserver : Non renseigné	
	Gabarit : R+1+C	
Qualité urbaine & architecturale	Traitement de la façade	Composition : Travées irrégulières Matériaux : Pierre meulière
	Traitement de la toiture	Forme : 4 pans Matériaux : Tuile mécanique
	Dispositions particulières	<i>Chainage</i>
Qualité paysagère & écologique	Espace libre : Présence	
	Espace paysager : Jardin intéressant	

Triel-sur-Seine

Edifice patrimoine urbain et rural

78624_PAT_159

Nom : Villa

Typologie : Villa

199 TER RUE PAUL DOUMER

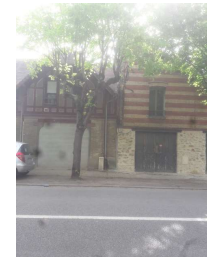

Etat : Bon et authentique **PROTECTION :**
Remarquable

Genèse	Non renseigné
---------------	---------------

Période de construction	<i>Non renseigné</i>	Intérêt	Historique : Architectural : OUI Paysager : OUI
--------------------------------	----------------------	----------------	---

PRINCIPALES CARACTERISTIQUES

Morphologie & Implantation des constructions	Rapport à la rue : En recul	
	Rapport aux limites : Sur une limite (1 côté)	
	Autres éléments à préserver : Aménagement extérieur	
	Gabarit : R+1+C	
Qualité urbaine & architecturale	Traitement de la façade	Composition : Travées irrégulières Matériaux : Autres matériaux
	Traitement de la toiture	Forme : 2 pans Matériaux : Tuile mécanique
	Dispositions particulières	<i>Hublot, soubassement brique</i>
Qualité paysagère & écologique	Espace libre : Présence	
	Espace paysager : Jardin intéressant	

Triel-sur-Seine

Edifice patrimoine urbain et rural

78624_PAT_125

Nom : Maison de notable

Typologie : Maison de notable

199 RUE PAUL DOUMER



Etat : Bon et authentique **PROTECTION :**
Remarquable

Genèse	Non renseigné
---------------	---------------

Période de construction	<i>Non renseigné</i>	Intérêt	Historique : Architectural : OUI Paysager : OUI
--------------------------------	----------------------	----------------	---

PRINCIPALES CARACTERISTIQUES

Morphologie & Implantation des constructions	Rapport à la rue : En recul	
	Rapport aux limites : Sur aucune limite	
	Autres éléments à préserver : Mur	
	Gabarit : R+C	
Qualité urbaine & architecturale	Traitement de la façade	Composition : Travées irrégulières Matériaux : Composée
	Traitement de la toiture	Forme : 2 pans Matériaux : Ardoise
	Dispositions particulières	<i>Moulure, modénature, brique, vitraux</i>
Qualité paysagère & écologique	Espace libre : Présence	
	Espace paysager : Jardin intéressant	

Triel-sur-Seine

Edifice patrimoine urbain et rural

78624_PAT_126

Nom : Patrimoine urbain et rural

Typologie : Patrimoine urbain et rural

201 RUE PAUL DOUMER



Etat : Bon et transformé **PROTECTION :**
Remarquable

Genèse	Non renseigné
---------------	---------------

Période de construction	<i>Non renseigné</i>	Intérêt	Historique : OUI Architectural : Paysager : OUI
--------------------------------	----------------------	----------------	---

PRINCIPALES CARACTERISTIQUES

Morphologie & Implantation des constructions	Rapport à la rue : En recul	
	Rapport aux limites : Sur une limite (1 côté)	
	Autres éléments à préserver : Non renseigné	
	Gabarit : R+1	
Qualité urbaine & architecturale	Traitement de la façade	Composition : Travées irrégulières Matériaux : Composée
	Traitement de la toiture	Forme : Complexe Matériaux : Tuile mécanique
	Dispositions particulières	<i>Non renseigné</i>
Qualité paysagère & écologique	Espace libre : Présence	
	Espace paysager : Jardin intéressant	

Triel-sur-Seine

Edifice patrimoine urbain et rural

78624_PAT_139

Nom : Villa

Typologie : Villa

203 BIS RUE PAUL DOUMER

Etat : Bon et transformé

PROTECTION :
Remarquable



Genèse	Non renseigné
---------------	---------------

Période de construction	Non renseigné	Intérêt	Historique : Architectural : OUI Paysager : OUI
--------------------------------	---------------	----------------	---

PRINCIPALES CARACTERISTIQUES

Morphologie & Implantation des constructions	Rapport à la rue : En recul	
	Rapport aux limites : Sur aucune limite	
	Autres éléments à préserver : Non renseigné	
	Gabarit : R+1+C	
Qualité urbaine & architecturale	Traitement de la façade	Composition : Travées irrégulières Matériaux : Composée
	Traitement de la toiture	Forme : Complexe Matériaux : Tuile plate
	Dispositions particulières	Colombage
Qualité paysagère & écologique	Espace libre : Présence	
	Espace paysager : Jardin intéressant	

Triel-sur-Seine

Edifice patrimoine urbain et rural

78624_PAT_128

Nom : « Belle Rive »

Typologie : Pavillon

211 bis RUE PAUL DOUMER

Etat : Bon et authentique

PROTECTION :
Remarquable



Genèse	Non renseigné
---------------	---------------

Période de construction	1920	Intérêt	Historique : Architectural : OUI Paysager :
--------------------------------	------	----------------	---

PRINCIPALES CARACTERISTIQUES

Morphologie & Implantation des constructions	Rapport à la rue : En recul	
	Rapport aux limites : Sur aucune limite	
	Autres éléments à préserver : Non renseigné	
	Gabarit : R+1	
Qualité urbaine & architecturale	Traitement de la façade	Composition : Travées irrégulières Matériaux : Pierre meulière
	Traitement de la toiture	Forme : Complexe Matériaux : Tuile
	Dispositions particulières	Façade sur rue, matériaux et composition de façade, décor pan de bois, garde-corps bois blanc, débord toit
Qualité paysagère & écologique	Espace libre : Présence	
	Espace paysager : Non renseigné	

Triel-sur-Seine

Edifice patrimoine urbain et rural

78624_PAT_130

Nom : Pavillon

Typologie : Pavillon

213 TER RUE PAUL DOUMER

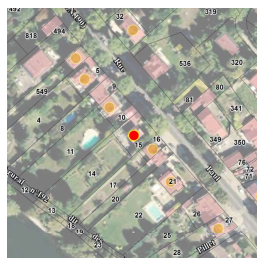

Etat : Bon et transformé **PROTECTION : Remarquable**

Genèse	Non renseigné
---------------	---------------

Période de construction	Non renseigné	Intérêt	Historique : OUI Architectural : Paysager :
--------------------------------	---------------	----------------	---

PRINCIPALES CARACTERISTIQUES

Morphologie & Implantation des constructions	Rapport à la rue : En recul	
	Rapport aux limites : Sur aucune limite	
	Autres éléments à préserver : Bâtiment secondaire	
	Gabarit : R+1	
Qualité urbaine & architecturale	Traitement de la façade	Composition : Travées régulières Matériaux : Enduit
	Traitement de la toiture	Forme : 2 pans Matériaux : Tuile mécanique
	Dispositions particulières	Non renseigné
Qualité paysagère & écologique	Espace libre : Présence	
	Espace paysager : Non renseigné	

Triel-sur-Seine

Edifice patrimoine urbain et rural

78624_PAT_129

Nom : Pavillon

Typologie : Pavillon

213 RUE PAUL DOUMER

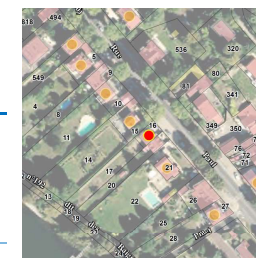

Etat : Bon et authentique **PROTECTION : Remarquable**

Genèse	Non renseigné
---------------	---------------

Période de construction	Non renseigné	Intérêt	Historique : Architectural : OUI Paysager :
--------------------------------	---------------	----------------	---

PRINCIPALES CARACTERISTIQUES

Morphologie & Implantation des constructions	Rapport à la rue : En recul	
	Rapport aux limites : Sur une limite (1 côté)	
	Autres éléments à préserver : Non renseigné	
	Gabarit : R+C	
Qualité urbaine & architecturale	Traitement de la façade	Composition : Travées régulières Matériaux : Pierre meulière
	Traitement de la toiture	Forme : 2 pans Matériaux : Tuile mécanique
	Dispositions particulières	Non renseigné
Qualité paysagère & écologique	Espace libre : Présence	
	Espace paysager : Non renseigné	

Triel-sur-Seine

Edifice patrimoine urbain et rural

78624_PAT_155

Nom : Maison de bourg

Typologie : Maison de bourg

232 RUE PAUL DOUMER

Etat : Bon et authentique

PROTECTION :
Remarquable

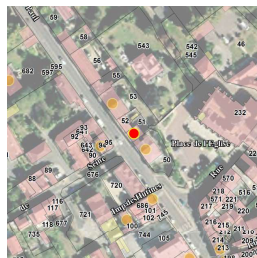

Genèse	Non renseigné
---------------	---------------

Période de construction	<i>Non renseigné</i>	Intérêt	Historique : OUI Architectural : Paysager :
--------------------------------	----------------------	----------------	---

PRINCIPALES CARACTERISTIQUES

Morphologie & Implantation des constructions	Rapport à la rue : Aligné	
	Rapport aux limites : Sur les deux limites au moins (2 côtés ou plus)	
	Autres éléments à préserver : Non renseigné	
Gabarit : R+1+C		
Qualité urbaine & architecturale	Traitement de la façade	Composition : Travées régulières
		Matériaux : Autres matériaux
	Traitement de la toiture	Forme : 2 pans
		Matériaux : Tuile mécanique
Dispositions particulières	<i>Modénature, ancienne enseigne, garde corps</i>	
Qualité paysagère & écologique	Espace libre : Présence	
	Espace paysager : Non renseigné	

Triel-sur-Seine

Edifice patrimoine urbain et rural

78624_PAT_156

Nom : Maison de bourg

Typologie : Maison de bourg

236 RUE PAUL DOUMER

Etat : Bon et transformé

PROTECTION :
Remarquable

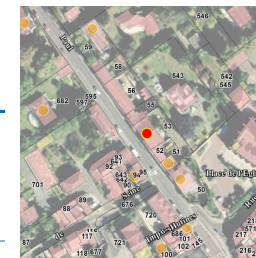

Genèse	Non renseigné
---------------	---------------

Période de construction	<i>Non renseigné</i>	Intérêt	Historique : OUI Architectural : Paysager :
--------------------------------	----------------------	----------------	---

PRINCIPALES CARACTERISTIQUES

Morphologie & Implantation des constructions	Rapport à la rue : Aligné	
	Rapport aux limites : Sur les deux limites au moins (2 côtés ou plus)	
	Autres éléments à préserver : Non renseigné	
Gabarit : R+1+C		
Qualité urbaine & architecturale	Traitement de la façade	Composition : Travées régulières
		Matériaux : Enduit
	Traitement de la toiture	Forme : 2 pans
		Matériaux : Tuile mécanique
Dispositions particulières	<i>Balcon fer forgé, porte cochère</i>	
Qualité paysagère & écologique	Espace libre : Présence	
	Espace paysager : Non renseigné	

Triel-sur-Seine

Edifice patrimoine urbain et rural

78624_PAT_157

Nom : Villa

Typologie : Villa

242 RUE PAUL DOUMER



Etat : Bon et authentique **PROTECTION :**
Remarquable

Genèse	Non renseigné
---------------	---------------

Période de construction	<i>Non renseigné</i>	Intérêt	Historique : Architectural : OUI Paysager : OUI
--------------------------------	----------------------	----------------	---

PRINCIPALES CARACTERISTIQUES

Morphologie & Implantation des constructions	Rapport à la rue : En recul	
	Rapport aux limites : Sur une limite (1 côté)	
	Autres éléments à préserver : Non renseigné	
Gabarit : R+1		
Qualité urbaine & architecturale	Traitement de la façade	Composition : Travées régulières Matériaux : Enduit
	Traitement de la toiture	Forme : Terrasse Matériaux : Zinc
	Dispositions particulières	<i>Non renseigné</i>
Qualité paysagère & écologique	Espace libre : Présence	
	Espace paysager : Jardin intéressant	

Triel-sur-Seine

Edifice patrimoine urbain et rural

78624_PAT_162

Nom : Pavillon

Typologie : Pavillon

266 RUE PAUL DOUMER



Etat : Bon et transformé **PROTECTION :**
Remarquable

Genèse	Non renseigné
---------------	---------------

Période de construction	<i>Non renseigné</i>	Intérêt	Historique : Architectural : OUI Paysager :
--------------------------------	----------------------	----------------	---

PRINCIPALES CARACTERISTIQUES

Morphologie & Implantation des constructions	Rapport à la rue : En recul	
	Rapport aux limites : Sur une limite (1 côté)	
	Autres éléments à préserver : Non renseigné	
Gabarit : R+1+C		
Qualité urbaine & architecturale	Traitement de la façade	Composition : Travées régulières Matériaux : Enduit
	Traitement de la toiture	Forme : 2 pans Matériaux : Tuile mécanique
	Dispositions particulières	<i>Non renseigné</i>
Qualité paysagère & écologique	Espace libre : Présence	
	Espace paysager : Non renseigné	

Triel-sur-Seine

Edifice patrimoine urbain et rural

78624_PAT_163

Nom : Villa



Typologie : Villa

274 RUE PAUL DOUMER

Etat : Bon et authentique

PROTECTION :
Remarquable

Genèse	Non renseigné
---------------	---------------

Période de construction	<i>Non renseigné</i>	Intérêt	Historique : Architectural : OUI Paysager : OUI
--------------------------------	----------------------	----------------	---

PRINCIPALES CARACTERISTIQUES

Morphologie & Implantation des constructions	Rapport à la rue : En recul	
	Rapport aux limites : Sur les deux limites au moins (2 côtés ou plus)	
	Autres éléments à préserver : Non renseigné	
	Gabarit : R+1+C	
Qualité urbaine & architecturale	Traitement de la façade	Composition : Travées régulières Matériaux : Enduit
	Traitement de la toiture	Forme : 2 pans Matériaux : Tuile mécanique
	Dispositions particulières	<i>Moulure, corniche, garde corps</i>
Qualité paysagère & écologique	Espace libre : Présence	
	Espace paysager : Jardin intéressant	

Triel-sur-Seine

Edifice patrimoine urbain et rural

78624_PAT_164

Nom : Maison avec boutique



Typologie : Maison avec boutique

298 RUE PAUL DOUMER

Etat : Bon et transformé

PROTECTION :
Remarquable

Genèse	Non renseigné
---------------	---------------

Période de construction	<i>Non renseigné</i>	Intérêt	Historique : OUI Architectural : Paysager :
--------------------------------	----------------------	----------------	---

PRINCIPALES CARACTERISTIQUES

Morphologie & Implantation des constructions	Rapport à la rue : Aligné	
	Rapport aux limites : Sur une limite (1 côté)	
	Autres éléments à préserver : Non renseigné	
	Gabarit : R+1+C	
Qualité urbaine & architecturale	Traitement de la façade	Composition : Travées régulières Matériaux : Enduit
	Traitement de la toiture	Forme : 2 pans Matériaux : Tuile mécanique
	Dispositions particulières	<i>Non renseigné</i>
Qualité paysagère & écologique	Espace libre : Présence	
	Espace paysager : Non renseigné	

Triel-sur-Seine

Edifice patrimoine urbain et rural

78624_PAT_054

Nom : Mairie

Typologie : Immeuble de ville

RUE PAUL DOUMER

Etat : Bon et authentique

PROTECTION :
Remarquable



Genèse	Non renseigné
--------	---------------

Période de construction	Non renseigné	Intérêt	Historique : OUI Architectural : OUI Paysager :
-------------------------	---------------	---------	---

PRINCIPALES CARACTERISTIQUES

Morphologie & Implantation des constructions	Rapport à la rue : En recul	
	Rapport aux limites : Sur les deux limites au moins (2 côtés ou plus)	
	Autres éléments à préserver : Non renseigné	
	Gabarit : R+1	
Qualité urbaine & architecturale	Traitement de la façade	Composition : Travées régulières Matériaux : Enduit
	Traitement de la toiture	Forme : Terrasse Matériaux : Non visible
	Dispositions particulières	Baie,
Qualité paysagère & écologique	Espace libre : Présence	
	Espace paysager : Non renseigné	

Triel-sur-Seine

Edifice patrimoine urbain et rural

78624_PAT_268

Nom : Maison de bourg

Typologie : Maison de bourg

1 RUE DU PAVILLON

Etat : Bon et transformé

PROTECTION :
Remarquable

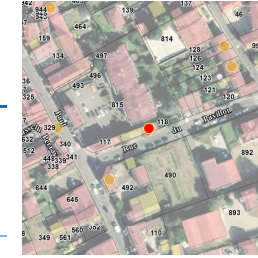

Genèse	Non renseigné
--------	---------------

Période de construction	Non renseigné	Intérêt	Historique : OUI Architectural : Paysager :
-------------------------	---------------	---------	---

PRINCIPALES CARACTERISTIQUES

Morphologie & Implantation des constructions	Rapport à la rue : Aligné	
	Rapport aux limites : Sur les deux limites au moins (2 côtés ou plus)	
	Autres éléments à préserver : Bâtiment secondaire	
	Gabarit : R+1+C	
Qualité urbaine & architecturale	Traitement de la façade	Composition : Travées régulières Matériaux : Enduit
	Traitement de la toiture	Forme : 2 pans Matériaux : Tuile mécanique
	Dispositions particulières	Gardes corps
Qualité paysagère & écologique	Espace libre : Présence	
	Espace paysager : Non renseigné	

Triel-sur-Seine

Edifice patrimoine urbain et rural
78624_PAT_232

Nom : Maison avec boutique

Typologie : Maison avec boutique
31 GRANDE RUE DE PISSEFONTAINE



Etat : Bon et transformé **PROTECTION :**
Remarquable

Genèse	Depuis sa fermeture en mai 2017, le dernier commerce du quartier cherchait un repreneur, mais personne ne s'est engagé à le rouvrir, ce qui a motivé son propriétaire à s'en séparer.
---------------	---

Période de construction	Non renseigné	Intérêt	Historique : OUI Architectural : OUI Paysager : OUI
--------------------------------	---------------	----------------	---

PRINCIPALES CARACTERISTIQUES

Morphologie & Implantation des constructions	Rapport à la rue : Aligné	
	Rapport aux limites : Sur les deux limites au moins (2 côtés ou plus)	
	Autres éléments à préserver : Non renseigné	
	Gabarit : R+1+C	
Qualité urbaine & architecturale	Traitement de la façade	Composition : Travées régulières Matériaux : Enduit
	Traitement de la toiture	Forme : 2 pans Matériaux : Tuile mécanique
	Dispositions particulières	Volumétrie, matériaux, type d'ouvertures et gabarit
Qualité paysagère & écologique	Espace libre : Présence	
	Espace paysager : Arbre intéressant	

Triel-sur-Seine

Edifice patrimoine urbain et rural
78624_PAT_231

Nom : Maison de bourg

Typologie : Maison de bourg

31 BIS GRANDE RUE DE PISSEFONTAINE



Etat : Bon et transformé **PROTECTION :**
Remarquable

Genèse	Emplacement de la maison des Dames de Pissefontaine (1491), transformation récente du portail.
---------------	--

Période de construction	Non renseigné	Intérêt	Historique : OUI Architectural : OUI Paysager : OUI
--------------------------------	---------------	----------------	---

PRINCIPALES CARACTERISTIQUES

Morphologie & Implantation des constructions	Rapport à la rue : Aligné	
	Rapport aux limites : Sur les deux limites au moins (2 côtés ou plus)	
	Autres éléments à préserver : Non renseigné	
	Gabarit : R+1	
Qualité urbaine & architecturale	Traitement de la façade	Composition : Travées régulières Matériaux : pierre meulière
	Traitement de la toiture	Forme : 2 pans Matériaux : Tuile mécanique
	Dispositions particulières	Volumétrie, matériaux, type d'ouvertures et gabarit et colombage
Qualité paysagère & écologique	Espace libre : Présence	
	Espace paysager : Arbre intéressant	

Triel-sur-Seine

Edifice patrimoine urbain et rural
78624_PAT_233

Nom : Maison de bourg

Typologie : Maison de bourg
33 GRANDE RUE DE PISSEFONTAINE

Etat : Bon et transformé **PROTECTION : Remarquable**



Genèse	Non renseigné
---------------	---------------

Période de construction	1800	Intérêt	Historique : Architectural : OUI Paysager : OUI
--------------------------------	------	----------------	---

PRINCIPALES CARACTERISTIQUES

Morphologie & Implantation des constructions	Rapport à la rue : Aligné	
	Rapport aux limites : Sur les deux limites au moins (2 côtés ou plus)	
	Autres éléments à préserver : Non renseigné	
Gabarit : R+1+C		
Qualité urbaine & architecturale	Traitement de la façade	Composition : Travées régulières Matériaux : Enduit
	Traitement de la toiture	Forme : 2 pans Matériaux : Tuile mécanique
	Dispositions particulières	Volumétrie, matériaux, régularité des ouvertures
Qualité paysagère & écologique	Espace libre : Présence	
	Espace paysager : Jardin intéressant , arbre intéressant	

Triel-sur-Seine

Edifice patrimoine urbain et rural
78624_PAT_077

Nom : Ancien Bar Restaurant

Typologie : Maison de bourg
2 RUE DU PONT

Etat : Moyen **PROTECTION : Remarquable**



Genèse	ancienne guinguette, désormais hôtel social.		
---------------	--	--	--

Période de construction	Non renseigné	Intérêt	Historique : Architectural : OUI Paysager :
--------------------------------	---------------	----------------	---

PRINCIPALES CARACTERISTIQUES

Morphologie & Implantation des constructions	Rapport à la rue : Aligné	
	Rapport aux limites : Sur les deux limites au moins (2 côtés ou plus)	
	Autres éléments à préserver : Non renseigné	
Gabarit : R+1+C		
Qualité urbaine & architecturale	Traitement de la façade	Composition : Travées régulières Matériaux : Pierre de taille
	Traitement de la toiture	Forme : 4 pans Matériaux : Tuile mécanique
	Dispositions particulières	<i>Épi de faitage, lucarne, balconnet, vitraux</i>
Qualité paysagère & écologique	Espace libre : Présence	
	Espace paysager : Non renseigné	

Triel-sur-Seine

Edifice patrimoine urbain et rural

78624_PAT_066

Nom : Maison de bourg

Typologie : Maison de bourg

5 RUE DU PONT

Etat : Bon et authentique

PROTECTION :
Remarquable

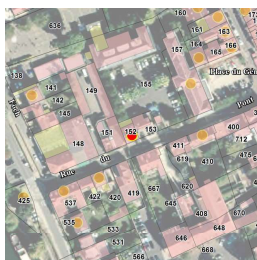

Genèse	Non renseigné
---------------	---------------

Période de construction	<i>Non renseigné</i>	Intérêt	Historique : OUI Architectural : Paysager :
--------------------------------	----------------------	----------------	---

PRINCIPALES CARACTERISTIQUES

Morphologie & Implantation des constructions	Rapport à la rue : Aligné	
	Rapport aux limites : Sur les deux limites au moins (2 côtés ou plus)	
	Autres éléments à préserver : Non renseigné	
	Gabarit : R+1+C	
Qualité urbaine & architecturale	Traitement de la façade	Composition : Travées régulières Matériaux : Composée
	Traitement de la toiture	Forme : 2 pans Matériaux : Tuile mécanique
	Dispositions particulières	<i>Décors briques, façade meulière, lucarne, garde corps, cheminée</i>
Qualité paysagère & écologique	Espace libre : Présence	
	Espace paysager : Non renseigné	

Triel-sur-Seine

Edifice patrimoine urbain et rural

78624_PAT_078

Nom : Villa

Typologie : Villa

6 RUE DU PONT

Etat : Bon et authentique

PROTECTION :
Remarquable



Genèse	Non renseigné
---------------	---------------

Période de construction	<i>Non renseigné</i>	Intérêt	Historique : OUI Architectural : OUI Paysager :
--------------------------------	----------------------	----------------	---

PRINCIPALES CARACTERISTIQUES

Morphologie & Implantation des constructions	Rapport à la rue : Aligné	
	Rapport aux limites : Sur une limite (1 côté)	
	Autres éléments à préserver : Bâtiment secondaire	
	Gabarit : SS+R+1+C	
Qualité urbaine & architecturale	Traitement de la façade	Composition : Travées régulières Matériaux : Moellon calcaire
	Traitement de la toiture	Forme : Complexe Matériaux : Tuile plate
	Dispositions particulières	<i>Baie, modénature, lucarne, pierre de parement</i>
Qualité paysagère & écologique	Espace libre : Présence	
	Espace paysager : Non renseigné	

Triel-sur-Seine

Edifice patrimoine urbain et rural

78624_PAT_079

Nom : Ancienne Poste

Typologie : Maison de bourg

14 RUE DU PONT

Etat : Bon et authentique

PROTECTION :
Remarquable



Genèse	Non renseigné
--------	---------------

Période de construction	Non renseigné	Intérêt	Historique : OUI Architectural : OUI Paysager :
-------------------------	---------------	---------	---

PRINCIPALES CARACTERISTIQUES

Morphologie & Implantation des constructions	Rapport à la rue : Aligné	
	Rapport aux limites : Sur les deux limites au moins (2 côtés ou plus)	
	Autres éléments à préserver : Non renseigné	
Gabarit : R+1+C		
Qualité urbaine & architecturale	Traitement de la façade	Composition : Travées régulières Matériaux : Enduit
	Traitement de la toiture	Forme : 2 pans Matériaux : Tuile plate
	Dispositions particulières	<i>Lucarne, colombage, brique, clef</i>
Qualité paysagère & écologique	Espace libre : Présence	
	Espace paysager : Non renseigné	

Triel-sur-Seine

Edifice patrimoine urbain et rural

78624_PAT_035

Nom : Ecole maternelle René Pion

Typologie : Immeuble de ville

RUE RENE PION

Etat : Bon et authentique

PROTECTION :
Remarquable

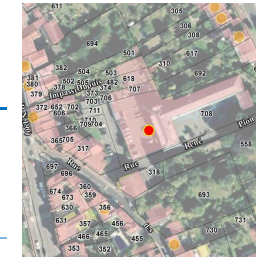

Genèse	Non renseigné
--------	---------------

Période de construction	1955-1960 1e moitié XXe siècle	Intérêt	Historique : OUI Architectural : OUI Paysager :
-------------------------	-----------------------------------	---------	---

PRINCIPALES CARACTERISTIQUES

Morphologie & Implantation des constructions	Rapport à la rue : En recul	
	Rapport aux limites : Sur les deux limites au moins (2 côtés ou plus)	
	Autres éléments à préserver : Non renseigné	
Gabarit : R+2+C		
Qualité urbaine & architecturale	Traitement de la façade	Composition : Travées régulières Matériaux : Autres matériaux
	Traitement de la toiture	Forme : 4 pans Matériaux : Tuile mécanique
	Dispositions particulières	<i>Non renseigné</i>
Qualité paysagère & écologique	Espace libre : Présence	
	Espace paysager : Non renseigné	

Triel-sur-Seine

Edifice patrimoine urbain et rural

78624_PAT_250

Nom : Villa

Typologie : Villa

23 RUE DES RESERVOIRS

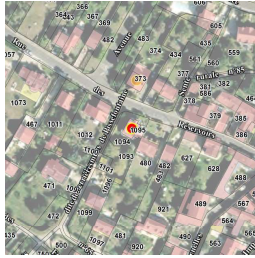

Etat : Bon et authentique **PROTECTION :**
Remarquable

Genèse	Non renseigné
--------	---------------

Période de construction	<i>Non renseigné</i>	Intérêt	Historique : Architectural : OUI Paysager : OUI
-------------------------	----------------------	---------	---

PRINCIPALES CARACTERISTIQUES

Morphologie & Implantation des constructions	Rapport à la rue : En recul	
	Rapport aux limites : Sur une limite (1 côté)	
	Autres éléments à préserver : Non renseigné	
	Gabarit : R+1	
Qualité urbaine & architecturale	Traitement de la façade	Composition : Travées irrégulières Matériaux : Enduit
	Traitement de la toiture	Forme : Autres Matériaux : Autres
	Dispositions particulières	<i>Baie, tour moderne, vitraux</i>
Qualité paysagère & écologique	Espace libre : Présence	
	Espace paysager : Jardin intéressant	

Triel-sur-Seine

Edifice patrimoine urbain et rural

78624_PAT_249

Nom : Pavillon

Typologie : Pavillon

32 RUE DES RESERVOIRS

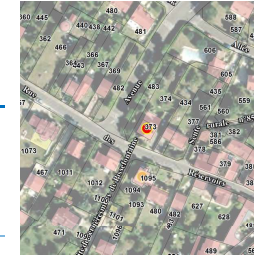

Etat : Bon et authentique **PROTECTION :**
Remarquable

Genèse	Non renseigné
--------	---------------

Période de construction	<i>Non renseigné</i>	Intérêt	Historique : Architectural : OUI Paysager : OUI
-------------------------	----------------------	---------	---

PRINCIPALES CARACTERISTIQUES

Morphologie & Implantation des constructions	Rapport à la rue : En recul	
	Rapport aux limites : Sur aucune limite	
	Autres éléments à préserver : Non renseigné	
	Gabarit : SS+R+C	
Qualité urbaine & architecturale	Traitement de la façade	Composition : Travées régulières Matériaux : Pierre meulière
	Traitement de la toiture	Forme : 2 pans Matériaux : Tuile mécanique
	Dispositions particulières	<i>Non renseigné</i>
Qualité paysagère & écologique	Espace libre : Présence	
	Espace paysager : Jardin intéressant	

Triel-sur-Seine

Edifice patrimoine urbain et rural
 78624_PAT_248

Nom : Villa

Typologie : Villa
 35 RUE DES RESERVOIRS

Etat : Bon et authentique **PROTECTION :**
 Remarquable

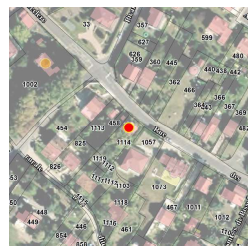

Genèse	Non renseigné
---------------	---------------

Période de construction	XXème siècle	Intérêt	Historique : Architectural : Oui Paysager :
--------------------------------	--------------	----------------	---

PRINCIPALES CARACTERISTIQUES

Morphologie & Implantation des constructions	Rapport à la rue : en recul	
	Rapport aux limites : Sur aucune limite	
	Autres éléments à préserver : Non renseigné	
Gabarit : R+C		
Qualité urbaine & architecturale	Traitement de la façade	Composition : Travées régulières Matériaux : Pierre meulière
	Traitement de la toiture	Forme : 2 pans Matériaux : Tuile mécanique
	Dispositions particulières	Filet de chambranle en brique, forme et gabarit des ouvertures, matériaux, forme du toit
Qualité paysagère & écologique	Espace libre : présence	
	Espace paysager : non renseigné	

Triel-sur-Seine

Edifice patrimoine urbain et rural
 78624_PAT_215

Nom : Maison de bourg

Typologie : Maison de bourg
 75 RUE DE SABLONVILLE

Etat : Bon et authentique **PROTECTION :**
 Remarquable



Genèse	Non renseigné
---------------	---------------

Période de construction	Non renseigné	Intérêt	Historique : OUI Architectural : Paysager :
--------------------------------	---------------	----------------	---

PRINCIPALES CARACTERISTIQUES

Morphologie & Implantation des constructions	Rapport à la rue : En recul	
	Rapport aux limites : Sur une limite (1 côté)	
	Autres éléments à préserver : Bâtiment secondaire	
Gabarit : R+1+C		
Qualité urbaine & architecturale	Traitement de la façade	Composition : Travées irrégulières Matériaux : Composée
	Traitement de la toiture	Forme : 2 pans Matériaux : Tuile mécanique
	Dispositions particulières	Lucarne, porte cochère, modénature, garde-corps
Qualité paysagère & écologique	Espace libre : Présence	
	Espace paysager : Non renseigné	

Triel-sur-Seine

Edifice patrimoine urbain et rural

78624_PAT_178

Nom : Pavillon

Typologie : Pavillon

2 RUE SAINT MARC

Etat : Bon et authentique

PROTECTION :
Remarquable

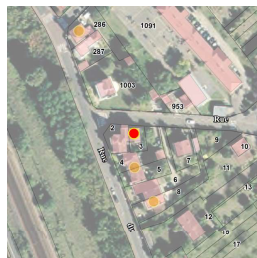

Genèse	Non renseigné
---------------	---------------

Période de construction	<i>Non renseigné</i>	Intérêt	Historique : Architectural : OUI Paysager :
--------------------------------	----------------------	----------------	---

PRINCIPALES CARACTERISTIQUES

Morphologie & Implantation des constructions	Rapport à la rue : En recul	
	Rapport aux limites : Sur une limite (1 côté)	
	Autres éléments à préserver : Non renseigné	
	Gabarit : R+1+C	
Qualité urbaine & architecturale	Traitement de la façade	Composition : Travées irrégulières Matériaux : Pierre meulière
	Traitement de la toiture	Forme : Complexe Matériaux : Non visible
	Dispositions particulières	<i>Colombage, modénature, ornement brique, garde, corps, lucarne, épi de faitage</i>
Qualité paysagère & écologique	Espace libre : Présence	
	Espace paysager : Non renseigné	

Triel-sur-Seine

Edifice patrimoine urbain et rural

78624_PAT_091

Nom : Maison de notable

Typologie : Maison de notable

1 RUE SAINT VINCENT

Etat : Bon et authentique

PROTECTION :
Remarquable



Genèse	Non renseigné
---------------	---------------

Période de construction	<i>Non renseigné</i>	Intérêt	Historique : Architectural : OUI Paysager : OUI
--------------------------------	----------------------	----------------	---

PRINCIPALES CARACTERISTIQUES

Morphologie & Implantation des constructions	Rapport à la rue : En recul	
	Rapport aux limites : Sur les deux limites au moins (2 côtés ou plus)	
	Autres éléments à préserver : Non renseigné	
	Gabarit : R+1+C	
Qualité urbaine & architecturale	Traitement de la façade	Composition : Travées régulières Matériaux : Enduit
	Traitement de la toiture	Forme : 4 pans Matériaux : Ardoise
	Dispositions particulières	<i>Lucarne, corniche, clef, hublot, Chainage, filet de chambranle, garde corps</i>
Qualité paysagère & écologique	Espace libre : Présence	
	Espace paysager : Jardin intéressant	

Triel-sur-Seine

Edifice patrimoine urbain et rural

78624_PAT_112

Nom : Maison de bourg



Typologie : Maison de bourg

2 IMPASSE SAINT VINCENT

Etat : Bon et transformé

PROTECTION :
Remarquable

Genèse	Non renseigné
---------------	---------------

Période de construction	<i>Non renseigné</i>	Intérêt	Historique : OUI Architectural : Paysager :
--------------------------------	----------------------	----------------	---

PRINCIPALES CARACTERISTIQUES

Morphologie & Implantation des constructions	Rapport à la rue : Aligné	
	Rapport aux limites : Sur les deux limites au moins (2 côtés ou plus)	
	Autres éléments à préserver : Non renseigné	
Gabarit : R+1		
Qualité urbaine & architecturale	Traitement de la façade	Composition : Travées irrégulières
		Matériaux : Enduit
	Traitement de la toiture	Forme : 2 pans
		Matériaux : Tuile mécanique
Dispositions particulières	<i>Non renseigné</i>	
Qualité paysagère & écologique	Espace libre : Présence	
	Espace paysager : Non renseigné	

Triel-sur-Seine

Edifice patrimoine urbain et rural

78624_PAT_090

Nom : Maison de bourg



Typologie : Maison de bourg

7 RUE SAINT VINCENT

Etat : Bon et authentique

PROTECTION :
Remarquable

Genèse	Non renseigné
---------------	---------------

Période de construction	<i>Non renseigné</i>	Intérêt	Historique : OUI Architectural : Paysager :
--------------------------------	----------------------	----------------	---

PRINCIPALES CARACTERISTIQUES

Morphologie & Implantation des constructions	Rapport à la rue : Aligné	
	Rapport aux limites : Sur une limite (1 côté)	
	Autres éléments à préserver : Bâtiment secondaire	
Gabarit : R+1+C		
Qualité urbaine & architecturale	Traitement de la façade	Composition : Travées régulières
		Matériaux : Composée
	Traitement de la toiture	Forme : 2 pans
		Matériaux : Non visible
Dispositions particulières	<i>Garde corps, pierre de parement</i>	
Qualité paysagère & écologique	Espace libre : Présence	
	Espace paysager : Non renseigné	

Triel-sur-Seine

Edifice patrimoine urbain et rural

78624_PAT_113

Nom : Maison de bourg

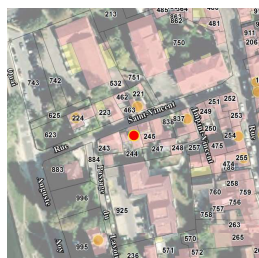

Typologie : Maison de bourg

8 RUE SAINT-VINCENT

Etat : Bon et transformé

PROTECTION :
Remarquable

Genèse	Non renseigné
---------------	---------------

Période de construction	<i>Non renseigné</i>	Intérêt	Historique : OUI Architectural : Paysager :
--------------------------------	----------------------	----------------	---

PRINCIPALES CARACTERISTIQUES

Morphologie & Implantation des constructions	Rapport à la rue : Aligné	
	Rapport aux limites : Sur les deux limites au moins (2 côtés ou plus)	
	Autres éléments à préserver : Bâtiment secondaire	
Gabarit : R+1+C		
Qualité urbaine & architecturale	Traitement de la façade	Composition : Travées régulières
		Matériaux : Enduit
	Traitement de la toiture	Forme : 2 pans
		Matériaux : Tuile mécanique
Dispositions particulières	<i>Baie</i>	
Qualité paysagère & écologique	Espace libre : Présence	
	Espace paysager : Non renseigné	

Triel-sur-Seine

Edifice patrimoine urbain et rural

78624_PAT_219

Nom : Villa

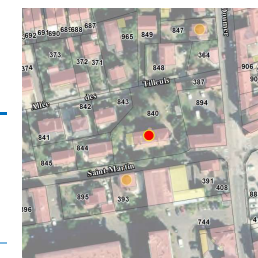

Typologie : Villa

3 RUE SAINT-MARTIN

Etat : Bon et authentique

PROTECTION :
Remarquable

Genèse	Non renseigné
---------------	---------------

Période de construction	<i>Non renseigné</i>	Intérêt	Historique : Architectural : OUI Paysager : OUI
--------------------------------	----------------------	----------------	---

PRINCIPALES CARACTERISTIQUES

Morphologie & Implantation des constructions	Rapport à la rue : En recul	
	Rapport aux limites : Sur aucune limite	
	Autres éléments à préserver : Non renseigné	
Gabarit : R+1+C		
Qualité urbaine & architecturale	Traitement de la façade	Composition : Travées régulières
		Matériaux : Enduit
	Traitement de la toiture	Forme : 2 pans
		Matériaux : Tuile mécanique
Dispositions particulières	<i>Cheminée</i>	
Qualité paysagère & écologique	Espace libre : Présence	
	Espace paysager : Jardin intéressant	

Triel-sur-Seine

Edifice patrimoine urbain et rural

78624_PAT_222

Nom : Maison de bourg

Typologie : Maison de bourg

6 RUE SAINT-MARTIN

Etat : Bon et authentique

PROTECTION :
Remarquable

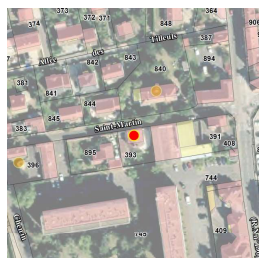

Genèse	Non renseigné
---------------	---------------

Période de construction	<i>Non renseigné</i>	Intérêt	Historique : OUI Architectural : Paysager :
--------------------------------	----------------------	----------------	---

PRINCIPALES CARACTERISTIQUES

Morphologie & Implantation des constructions	Rapport à la rue : Aligné	
	Rapport aux limites : Sur aucune limite	
	Autres éléments à préserver : Non renseigné	
	Gabarit : SS+R+C	
Qualité urbaine & architecturale	Traitement de la façade	Composition : Travées régulières Matériaux : Pierre meulière
	Traitement de la toiture	Forme : 2 pans Matériaux : Tuile mécanique
	Dispositions particulières	<i>Modénature, pierre de parement, cheminée, garde corps, soupenne bois, chainage brique</i>
Qualité paysagère & écologique	Espace libre : Présence	
	Espace paysager : Non renseigné	

Triel-sur-Seine

Edifice patrimoine urbain et rural

78624_PAT_089

Nom : Maison de bourg

Typologie : Maison de bourg

17 RUE DE SEINE

Etat : Moyen

PROTECTION :
Remarquable



Genèse	Non renseigné
---------------	---------------

Période de construction	<i>Non renseigné</i>	Intérêt	Historique : OUI Architectural : Paysager :
--------------------------------	----------------------	----------------	---

PRINCIPALES CARACTERISTIQUES

Morphologie & Implantation des constructions	Rapport à la rue : Aligné	
	Rapport aux limites : Sur les deux limites au moins (2 côtés ou plus)	
	Autres éléments à préserver : Non renseigné	
	Gabarit : SS+R+1+C	
Qualité urbaine & architecturale	Traitement de la façade	Composition : Travées régulières Matériaux : Autres matériaux
	Traitement de la toiture	Forme : 2 pans Matériaux : Tuile mécanique
	Dispositions particulières	<i>Brique, lucarne</i>
Qualité paysagère & écologique	Espace libre : Présence	
	Espace paysager : Non renseigné	

Triel-sur-Seine

Edifice patrimoine urbain et rural

78624_PAT_115

Nom : Maison de bourg

Typologie : Maison de bourg

9 RUE TROUSSELINE

Etat : Bon et transformé

PROTECTION :
 Remarquable

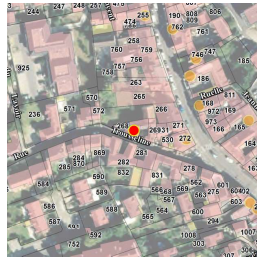

Genèse	Non renseigné
---------------	---------------

Période de construction	Non renseigné	Intérêt	Historique : OUI Architectural : Paysager :
--------------------------------	---------------	----------------	---

PRINCIPALES CARACTERISTIQUES

Morphologie & Implantation des constructions	Rapport à la rue : Aligné	
	Rapport aux limites : Sur les deux limites au moins (2 côtés ou plus)	
	Autres éléments à préserver : Non renseigné	
	Gabarit : R+1+C	
Qualité urbaine & architecturale	Traitement de la façade	Composition : Travées irrégulières Matériaux : Enduit
	Traitement de la toiture	Forme : 2 pans Matériaux : Tuile mécanique
	Dispositions particulières	Arche poutre bois,
Qualité paysagère & écologique	Espace libre : Présence	
	Espace paysager : Non renseigné	

Triel-sur-Seine

Edifice patrimoine urbain et rural

78624_PAT_074

Nom : Pont suspendu

Typologie : Patrimoine urbain et rural

56 QUAI AUGUSTE ROY

Etat : Bon et transformé

PROTECTION :
 Remarquable



Genèse	Non renseigné
---------------	---------------

Période de construction	Non renseigné	Intérêt	Historique : OUI Architectural : Paysager :
--------------------------------	---------------	----------------	---

Dispositions particulières	Non renseigné
----------------------------	---------------

Triel-sur-Seine

Edifice patrimoine urbain et rural

78624_PAT_160

Nom : Tunnel

Typologie : *Patrimoine urbain et rural*

12 SENTE DE LA GROTTTE



Etat : Bon et transformé

PROTECTION :
Remarquable

Genèse	Non renseigné
---------------	---------------

Période de construction	<i>Non renseigné</i>	Intérêt	Historique : OUI Architectural : Paysager :
--------------------------------	----------------------	----------------	---

Dispositions particulières	<i>Non renseigné</i>
----------------------------	----------------------

Triel-sur-Seine

Edifice patrimoine urbain et rural

78624_PAT_121

Nom : Puits

Typologie : *Patrimoine urbain et rural*

61 RUE PAUL DOUMER

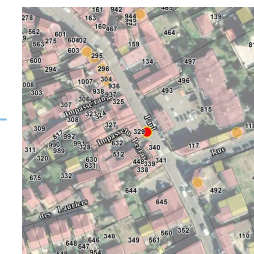

Etat : Bon et transformé

PROTECTION :
Remarquable

Genèse	Non renseigné
---------------	---------------

Période de construction	<i>Non renseigné</i>	Intérêt	Historique : OUI Architectural : Paysager :
--------------------------------	----------------------	----------------	---

Dispositions particulières	<i>Non renseigné</i>
----------------------------	----------------------

Triel-sur-Seine

Edifice patrimoine urbain et rural

78624_PAT_065

Nom : Pont suspendu

Typologie : *Patrimoine urbain et rural*

RUE DU PONT



Etat : Vestige

PROTECTION :
Remarquable

Genèse	Détruit en 1940.
---------------	------------------

Période de construction	<i>Non renseigné</i>	Intérêt	Historique : OUI Architectural : Paysager :
--------------------------------	----------------------	----------------	---

Dispositions particulières	<i>Non renseigné</i>
----------------------------	----------------------

Triel-sur-Seine

Edifice patrimoine urbain et rural

78624_PAT_223

Nom : Bâtiment artisanal, industriel

Typologie : *Bâtiment artisanal, industriel*

2 RUE SAINT-MARTIN

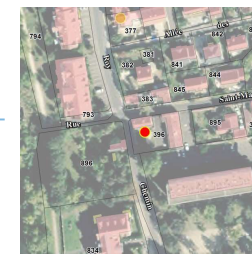

Etat : Bon et transformé

PROTECTION :
Remarquable

Genèse	Non renseigné
---------------	---------------

Période de construction	<i>Non renseigné</i>	Intérêt	Historique : OUI Architectural : Paysager :
--------------------------------	----------------------	----------------	---

Dispositions particulières	<i>Brique</i>
----------------------------	---------------

Triel-sur-Seine

Ensemble bâti
 78624_PAT_196
 Nom : Château de La Tour

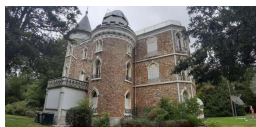
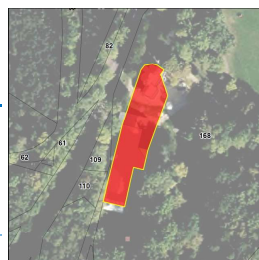

Typologie : Château
 RUE DE LA CHAPELLE

Etat : Bon et transformé **PROTECTION :**
Remarquable

Genèse	Non renseigné
---------------	---------------

Période de construction	<i>Non renseigné</i>	Intérêt	Historique : OUI Architectural : OUI Paysager : OUI
--------------------------------	----------------------	----------------	---

PRINCIPALES CARACTERISTIQUES

Morphologie & Implantation des constructions	Rapport à la rue : Non concerné	
	Rapport aux limites : Non concerné	
	Autres éléments à préserver : Non renseigné	
Gabarit : R+2+C		
Qualité urbaine & architecturale	Traitement de la façade	Composition : Travées régulières Matériaux : Pierre meulière
	Traitement de la toiture	Forme : Complexe Matériaux : Non visible
	Dispositions particulières	<i>fenêtres en ogive, bandeau, corniche, gardes-corps</i>
Qualité paysagère & écologique	Espace libre : Présence	
	Espace paysager : Non renseigné	

Triel-sur-Seine

Ensemble bâti
 78624_PAT_206
 Nom : Cour commune

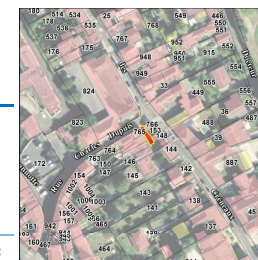

Typologie : Cour commune
 18 RUE CHARLES DUPUIS

Etat : Bon et transformé **PROTECTION :**
Remarquable

Genèse	Non renseigné
---------------	---------------

Période de construction	<i>Non renseigné</i>	Intérêt	Historique : OUI Architectural : Paysager :
--------------------------------	----------------------	----------------	---

PRINCIPALES CARACTERISTIQUES

Morphologie & Implantation des constructions	Rapport à la rue : Non concerné	
	Rapport aux limites : Non concerné	
	Autres éléments à préserver : Non renseigné	
Gabarit : Non renseigné		
Qualité urbaine & architecturale	Traitement de la façade	Composition : Non renseigné Matériaux : Non renseigné
	Traitement de la toiture	Forme : Non renseigné Matériaux : Non renseigné
	Dispositions particulières	<i>Non renseigné</i>
Qualité paysagère & écologique	Espace libre : présence	
	Espace paysager : Non renseigné	

Triel-sur-Seine

Ensemble bâti

78624_PAT_049

Nom : Corps de ferme



Typologie : Corps de ferme

1 RUE DU DOCTEUR SOBAUX

Etat : Bon et transformé

PROTECTION :
Remarquable

Génèse	Non renseigné
---------------	---------------

Période de construction	<i>Non renseigné</i>	Intérêt	Historique : OUI Architectural : Paysager :
--------------------------------	----------------------	----------------	---

PRINCIPALES CARACTERISTIQUES

Morphologie & Implantation des constructions	Rapport à la rue : Non concerné	
	Rapport aux limites : Non concerné	
	Autres éléments à préserver : Non renseigné	
Gabarit : R+1+C		
Qualité urbaine & architecturale	Traitement de la façade	Composition : Travées régulières Matériaux : Enduit
	Traitement de la toiture	Forme : 2 pans Matériaux : Tuile mécanique
	Dispositions particulières	<i>Non renseigné</i>
Qualité paysagère & écologique	Espace libre : Présence	
	Espace paysager : Non renseigné	

Triel-sur-Seine

Ensemble bâti

78624_PAT_007

Nom : Cour commune

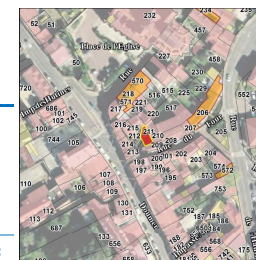

Typologie : Cour commune

1 RUE DU FOUR

Etat : Bon et transformé

PROTECTION :
Remarquable

Génèse	Non renseigné
---------------	---------------

Période de construction	<i>Non renseigné</i>	Intérêt	Historique : OUI Architectural : Paysager :
--------------------------------	----------------------	----------------	---

PRINCIPALES CARACTERISTIQUES

Morphologie & Implantation des constructions	Rapport à la rue : Non concerné	
	Rapport aux limites : Non concerné	
	Autres éléments à préserver : Non renseigné	
Gabarit : Non renseigné		
Qualité urbaine & architecturale	Traitement de la façade	Composition : Non renseigné Matériaux : Non renseigné
	Traitement de la toiture	Forme : Non renseigné Matériaux : Non renseigné
	Dispositions particulières	<i>Non renseigné</i>
Qualité paysagère & écologique	Espace libre : présence	
	Espace paysager : Non renseigné	

Triel-sur-Seine

Ensemble bâti

78624_PAT_004

Nom : Cour commune

Typologie : Cour commune

4 RUE GALANDE

Etat : Bon et transformé

PROTECTION :
Remarquable



Genèse	Non renseigné
---------------	---------------

Période de construction	<i>Non renseigné</i>	Intérêt	Historique : OUI Architectural : Paysager :
--------------------------------	----------------------	----------------	---

PRINCIPALES CARACTERISTIQUES

Morphologie & Implantation des constructions	Rapport à la rue : Non concerné	
	Rapport aux limites : Non concerné	
	Autres éléments à préserver : Non renseigné	
	Gabarit : Non renseigné	
Qualité urbaine & architecturale	Traitement de la façade	Composition : Non renseigné Matériaux : Non renseigné
	Traitement de la toiture	Forme : Non renseigné Matériaux : Non renseigné
	Dispositions particulières	<i>Non renseigné</i>
Qualité paysagère & écologique	Espace libre : présence	
	Espace paysager : Non renseigné	

Triel-sur-Seine

Ensemble bâti

78624_PAT_005

Nom : Maison de bourg

Typologie : Maison de bourg

8_10_12_14 RUE GALANDE

Etat : Bon et transformé

PROTECTION :
Remarquable

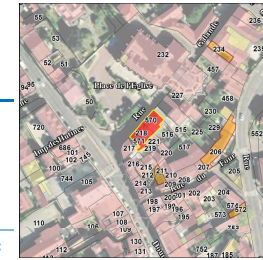

Genèse	La grande partie des immeubles datés XIXème siècle serait bien antérieure
---------------	---

Période de construction	<i>XIXe siècle</i>	Intérêt	Historique : OUI Architectural : Paysager :
--------------------------------	--------------------	----------------	---

PRINCIPALES CARACTERISTIQUES

Morphologie & Implantation des constructions	Rapport à la rue : Non concerné	
	Rapport aux limites : Non concerné	
	Autres éléments à préserver : Non renseigné	
	Gabarit : R+1 à R+2	
Qualité urbaine & architecturale	Traitement de la façade	Composition : Travées régulières Matériaux : Enduit
	Traitement de la toiture	Forme : 2 pans Matériaux : Tuile mécanique
	Dispositions particulières	<i>Non renseigné</i>
Qualité paysagère & écologique	Espace libre : Non renseigné	
	Espace paysager : Non renseigné	

Triel-sur-Seine

Ensemble bâti

78624_PAT_143

Nom : Cour commune

Typologie : Cour commune

40 RUE DE GALANDE

Etat : Bon et transformé

PROTECTION :
Remarquable



Genèse	Non renseigné
--------	---------------

Période de construction	Non renseigné	Intérêt	Historique : OUI Architectural : Paysager :
-------------------------	---------------	---------	---

PRINCIPALES CARACTERISTIQUES

Morphologie & Implantation des constructions	Rapport à la rue : Non concerné	
	Rapport aux limites : Non concerné	
	Autres éléments à préserver : Non renseigné	
Gabarit : Non renseigné		
Qualité urbaine & architecturale	Traitement de la façade	Composition : Non renseigné Matériaux : Non renseigné
	Traitement de la toiture	Forme : Non renseigné Matériaux : Non renseigné
	Dispositions particulières	<i>Non renseigné</i>
Qualité paysagère & écologique	Espace libre : présence	Espace paysager : Non renseigné

Triel-sur-Seine

Ensemble bâti

78624_PAT_228

Nom : Corps de ferme

Typologie : Corps de ferme

17 GRANDE RUE DE PISSEFONTAINE

Etat : Bon et transformé

PROTECTION :
Remarquable



Genèse	Non renseigné
--------	---------------

Période de construction	Non renseigné	Intérêt	Historique : OUI Architectural : Paysager :
-------------------------	---------------	---------	---

PRINCIPALES CARACTERISTIQUES

Morphologie & Implantation des constructions	Rapport à la rue : Non concerné	
	Rapport aux limites : Non concerné	
	Autres éléments à préserver : Non renseigné	
Gabarit : R+1+C		
Qualité urbaine & architecturale	Traitement de la façade	Composition : Travées régulières Matériaux : Enduit
	Traitement de la toiture	Forme : 2 pans Matériaux : Tuile mécanique
	Dispositions particulières	<i>Non renseigné</i>
Qualité paysagère & écologique	Espace libre : Présence	Espace paysager : Non renseigné

Triel-sur-Seine

Ensemble bâti

78624_PAT_010

Nom : Ensemble bâti

Typologie : Ensemble bâti

13_15 RUE DE L' HAUTIL

Etat : Bon et transformé

PROTECTION :
Remarquable

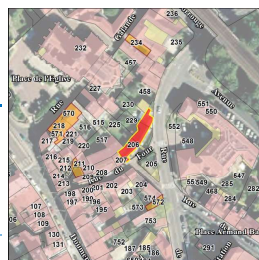

Genèse	Non renseigné
---------------	---------------

Période de construction	<i>XIXe siècle</i>	Intérêt	Historique : OUI Architectural : Paysager :
--------------------------------	--------------------	----------------	---

PRINCIPALES CARACTERISTIQUES

Morphologie & Implantation des constructions	Rapport à la rue : Non concerné	
	Rapport aux limites : Non concerné	
	Autres éléments à préserver : Non renseigné	
Gabarit : R+1+C		
Qualité urbaine & architecturale	Traitement de la façade	Composition : Travées régulières Matériaux : Enduit
	Traitement de la toiture	Forme : 2 pans Matériaux : Tuile mécanique
	Dispositions particulières	<i>Garde corps, corniche, lucarne, bandeau</i>
Qualité paysagère & écologique	Espace libre : Non renseigné	
	Espace paysager : Non renseigné	

Triel-sur-Seine

Ensemble bâti

78624_PAT_017

Nom : Cour commune

Typologie : Cour commune

14 RUE DE L' HAUTIL

Etat : Bon et transformé

PROTECTION :
Remarquable

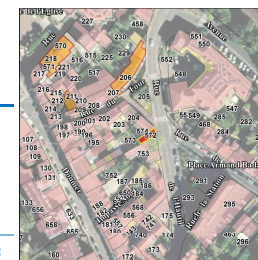

Genèse	Non renseigné
---------------	---------------

Période de construction	<i>Non renseigné</i>	Intérêt	Historique : OUI Architectural : Paysager :
--------------------------------	----------------------	----------------	---

PRINCIPALES CARACTERISTIQUES

Morphologie & Implantation des constructions	Rapport à la rue : Non concerné	
	Rapport aux limites : Non concerné	
	Autres éléments à préserver : Non renseigné	
Gabarit : Non renseigné		
Qualité urbaine & architecturale	Traitement de la façade	Composition : Non renseigné Matériaux : Non renseigné
	Traitement de la toiture	Forme : Non renseigné Matériaux : Non renseigné
	Dispositions particulières	<i>Non renseigné</i>
Qualité paysagère & écologique	Espace libre : présence	
	Espace paysager : Non renseigné	

Triel-sur-Seine

Ensemble bâti

78624_PAT_280

Nom : Cour commune

Typologie : Cour commune

101 RUE PAUL DOUMER

Etat : Bon et authentique

PROTECTION :
Remarquable

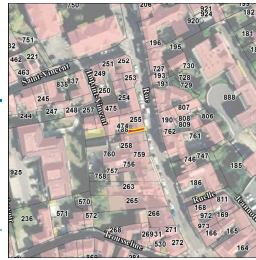

Genèse	Non renseigné
--------	---------------

Période de construction	Non renseigné	Intérêt	Historique : OUI Architectural : Paysager :
-------------------------	---------------	---------	---

PRINCIPALES CARACTERISTIQUES

Morphologie & Implantation des constructions	Rapport à la rue : Non concerné	
	Rapport aux limites : Non concerné	
	Autres éléments à préserver : Non renseigné	
	Gabarit : Non renseigné	
Qualité urbaine & architecturale	Traitement de la façade	Composition : Non renseigné Matériaux : Non renseigné
	Traitement de la toiture	Forme : Non renseigné Matériaux : Non renseigné
	Dispositions particulières	<i>Non renseigné</i>
Qualité paysagère & écologique	Espace libre : présence	
	Espace paysager : Non renseigné	

Triel-sur-Seine

Ensemble bâti

78624_PAT_278

Nom : Les terrasses du château

Typologie : Château

246 RUE PAUL DOUMER

Etat : Bon et transformé

PROTECTION :
Remarquable

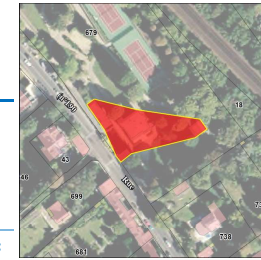

Genèse	Non renseigné
--------	---------------

Période de construction	Non renseigné	Intérêt	Historique : OUI Architectural : Paysager :
-------------------------	---------------	---------	---

PRINCIPALES CARACTERISTIQUES

Morphologie & Implantation des constructions	Rapport à la rue : Non concerné	
	Rapport aux limites : Non concerné	
	Autres éléments à préserver : Non renseigné	
	Gabarit : R+2	
Qualité urbaine & architecturale	Traitement de la façade	Composition : Travées régulières Matériaux : Enduit
	Traitement de la toiture	Forme : Terrasse Matériaux : Zinc
	Dispositions particulières	<i>chainage angle en pierre, balustrade en pierre</i>
Qualité paysagère & écologique	Espace libre : Présence	
	Espace paysager : Non renseigné	

Triel-sur-Seine

Ensemble bâti

78624_PAT_272

Nom : La Ferme Joyeuse

Typologie : Corps de ferme

21 RUE PAUL MEYAN

Etat : Bon et transformé

PROTECTION :
Remarquable



Genèse	Non renseigné
--------	---------------

Période de construction	<i>Non renseigné</i>	Intérêt	Historique : OUI Architectural : Paysager :
-------------------------	----------------------	---------	---

PRINCIPALES CARACTERISTIQUES

Morphologie & Implantation des constructions	Rapport à la rue : Non concerné	
	Rapport aux limites : Non concerné	
	Autres éléments à préserver : Non renseigné	
Gabarit : R+1		
Qualité urbaine & architecturale	Traitement de la façade	Composition : Travées régulières Matériaux : Enduit
	Traitement de la toiture	Forme : 2 pans Matériaux : Tuile mécanique
	Dispositions particulières	<i>bandeau, encadrement des baies</i>
Qualité paysagère & écologique	Espace libre : Présence	Espace paysager : Non renseigné

Triel-sur-Seine

Ensemble bâti

78624_PAT_122

Nom : Cour commune

Typologie : Cour commune

4 IMPASSE DU PERRY

Etat : Bon et transformé

PROTECTION :
Remarquable

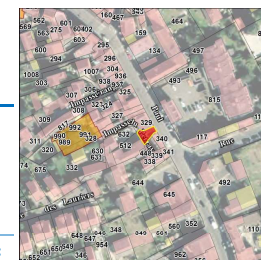

Genèse	Non renseigné
--------	---------------

Période de construction	<i>Non renseigné</i>	Intérêt	Historique : OUI Architectural : Paysager :
-------------------------	----------------------	---------	---

PRINCIPALES CARACTERISTIQUES

Morphologie & Implantation des constructions	Rapport à la rue : Non concerné	
	Rapport aux limites : Non concerné	
	Autres éléments à préserver : Non renseigné	
Gabarit : Non renseigné		
Qualité urbaine & architecturale	Traitement de la façade	Composition : Non renseigné Matériaux : Non renseigné
	Traitement de la toiture	Forme : Non renseigné Matériaux : Non renseigné
	Dispositions particulières	<i>Non renseigné</i>
Qualité paysagère & écologique	Espace libre : présence	Espace paysager : Non renseigné

Triel-sur-Seine

Ensemble bâti

78624_PAT_227

Nom : Cour commune

Typologie : Cour commune

3 RUE DU PUIITS

Etat : Bon et transformé

PROTECTION :
Remarquable

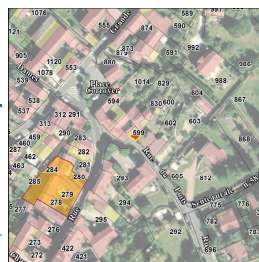

Genèse	Non renseigné
---------------	---------------

Période de construction	<i>Non renseigné</i>	Intérêt	Historique : OUI Architectural : Paysager :
--------------------------------	----------------------	----------------	---

PRINCIPALES CARACTERISTIQUES

Morphologie & Implantation des constructions	Rapport à la rue : Non concerné	
	Rapport aux limites : Non concerné	
	Autres éléments à préserver : Non renseigné	
	Gabarit : Non renseigné	
Qualité urbaine & architecturale	Traitement de la façade	Composition : Non renseigné Matériaux : Non renseigné
	Traitement de la toiture	Forme : Non renseigné Matériaux : Non renseigné
	Dispositions particulières	<i>Non renseigné</i>
Qualité paysagère & écologique	Espace libre : présence	
	Espace paysager : Non renseigné	

Triel-sur-Seine

Ensemble bâti

78624_PAT_274

Nom : Château Maigre

Typologie : Château

71 TER CHEMIN RURAL N°123

Etat : Bon et transformé

PROTECTION :
Remarquable



Genèse	Non renseigné
---------------	---------------

Période de construction	<i>Non renseigné</i>	Intérêt	Historique : OUI Architectural : OUI Paysager : OUI
--------------------------------	----------------------	----------------	---

PRINCIPALES CARACTERISTIQUES

Morphologie & Implantation des constructions	Rapport à la rue : Non concerné	
	Rapport aux limites : Non concerné	
	Autres éléments à préserver : Bâtiment secondaire	
	Gabarit : R+1+C	
Qualité urbaine & architecturale	Traitement de la façade	Composition : Travées irrégulières Matériaux : Enduit
	Traitement de la toiture	Forme : 2 pans Matériaux : Ardoise
	Dispositions particulières	<i>Crête et toit décors briques cheminées</i>
Qualité paysagère & écologique	Espace libre : Présence	
	Espace paysager : Jardin intéressant	

Triel-sur-Seine

Ensemble bâti

78624_PAT_114

Nom : Ensemble bâti

Typologie : Ensemble bâti

16 RUE TROUSSELINE

Etat : Bon et transformé

PROTECTION :
Remarquable



Genèse	Non renseigné
---------------	---------------

Période de construction	<i>Non renseigné</i>	Intérêt	Historique : OUI Architectural : Paysager :
--------------------------------	----------------------	----------------	---

PRINCIPALES CARACTERISTIQUES

Morphologie & Implantation des constructions	Rapport à la rue : Non concerné	
	Rapport aux limites : Non concerné	
	Autres éléments à préserver : Non renseigné	
	Gabarit : R+1	
Qualité urbaine & architecturale	Traitement de la façade	Composition : Travées régulières
		Matériaux : Enduit
	Traitement de la toiture	Forme : 2 pans
Matériaux : Tuile mécanique		
Dispositions particulières	<i>Non renseigné</i>	
Qualité paysagère & écologique	Espace libre : Présence	
	Espace paysager : Non renseigné	

Fiche de protection

Rue Saint-Marc / Grande Rue de Pissefontaine / rue
des Réservoirs

Ensemble Cohérent Patrimonial

78624_ECP_001

PRINCIPALES CARACTERISTIQUES

Morphologie & Implantation des constructions	Rapport à la rue et aux limites : <i>maisons de faible hauteur implantées sur des parcelles de petite taille, maisons hétérogènes implantées à l'alignement de la voie</i>	
	Gabarit : R+1+C	
Qualité urbaine & architecturale	Traitement de la façade	Composition : <i>travées régulières</i> Matériaux : <i>Pierre, crépi, enduit, matériaux parfois végétalisés (lierre)</i>
	Traitement de la toiture	Forme : <i>deux pans</i> Matériaux : <i>tuiles brunes</i>
Qualité paysagère & écologique	Traitement des espaces libres : <i>fonds de parcelle végétalisés</i>	
	Clôture : <i>clôtures mur plein en enduit ou à pierre vue.</i>	



OBJECTIF

L'objectif poursuivi est de conserver l'aspect village de ce quartier entouré de zones pavillonnaires.

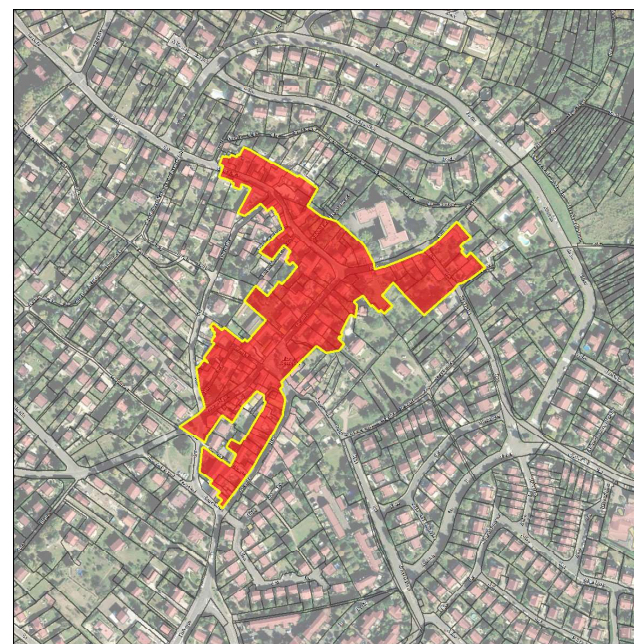

DISPOSITIONS PARTICULIERES

Qualité paysagère & écologique

Clôtures : *les clôtures à l'alignement sont constituées d'un mur enduit ou à pierre vue sur toute leur hauteur.*

Triel-sur-Seine

Fiche de protection

Rue Paul Doumer

Ensemble Cohérent Patrimonial

78624_ECP_002

PRINCIPALES CARACTERISTIQUES					
Morphologie & Implantation des constructions	Rapport à la rue et aux limites : <i>pas de spécificités d'implantation et une densité faible pour cet ensemble urbain constitué de grandes parcelles</i>				
	Gabarit : <i>R+C et R+1+C</i>				
Qualité urbaine & architecturale	<table border="1"> <tr> <td>Traitement de la façade</td> <td> Composition : <i>travées irrégulières</i> Matériaux : <i>Pierre, moellons calcaire, enduit</i> </td> </tr> <tr> <td>Traitement de la toiture</td> <td> Forme : <i>deux pans, forme complexe</i> Matériaux : <i>tuiles brunes</i> </td> </tr> </table>	Traitement de la façade	Composition : <i>travées irrégulières</i> Matériaux : <i>Pierre, moellons calcaire, enduit</i>	Traitement de la toiture	Forme : <i>deux pans, forme complexe</i> Matériaux : <i>tuiles brunes</i>
	Traitement de la façade	Composition : <i>travées irrégulières</i> Matériaux : <i>Pierre, moellons calcaire, enduit</i>			
Traitement de la toiture	Forme : <i>deux pans, forme complexe</i> Matériaux : <i>tuiles brunes</i>				
Qualité paysagère & écologique	Traitement des espaces libres : <i>espaces verts entourant la maison</i>				
	Clôture : les clôtures sont constituées d'un mur plein (pierre, enduit, moellon calcaire) ou d'un mur surélevé d'un autre matériau.				

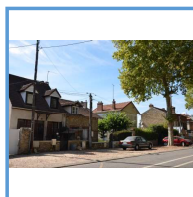
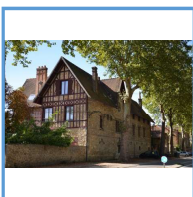

OBJECTIF

L'objectif poursuivi est de préserver cet ensemble végétalisé de par la présence de grands arbres de part et d'autre de la rue et de vastes espaces verts entourant les maisons. Il convient de renforcer la cohérence de la protection patrimoniale le long de la voie départementale RD190 qui structure le développement du territoire. Une succession de centralités s'est développée le long de cet axe, les éléments patrimoniaux et architecturaux témoins de ce développement sont à préserver.

Triel-sur-Seine

78624_ECP_002

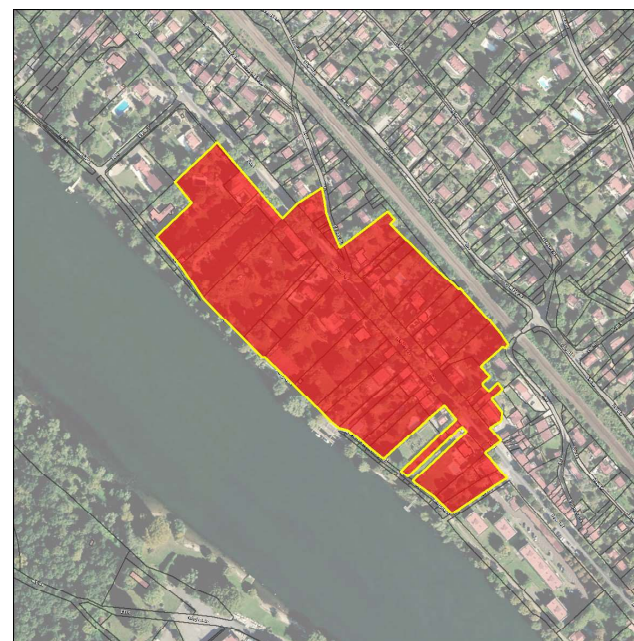

DISPOSITIONS PARTICULIERES	
Qualité urbaine & architecturale	<i>Les balconnets, les pans en bois, les débords de toiture sont à préserver.</i>
Qualité paysagère & écologique	Clôtures : <i>elles sont réalisées en mur enduit plein ou sur au maximum la moitié de la hauteur totale et le mur peut être doublé d'une haie vive d'essences locales</i>
	Traitement des espaces libres : <i>un espace paysager est maintenu en façade de la maison et il est à développer de part et d'autre de la maison</i>

Fiche de protection

Centre urbain : rue Paul Doumer et rue Galande

Ensemble Cohérent Patrimonial

78624_ECP_003

PRINCIPALES CARACTERISTIQUES	
Morphologie & Implantation des constructions	Rapport à la rue et aux limites : <i>maisons implantées à l'alignement de la voie et en ordre continu sur des parcelles peu profondes mais assez larges</i> Gabarit : R+1+C à R+2
Qualité urbaine & architecturale	Traitement de la façade Composition : <i>travées régulières rue Paul Doumer et irrégulières rue Galande</i> <i>commerces en RDC rue Paul Doumer</i> Matériaux : <i>enduit</i>
	Traitement de la toiture Forme : 2 pans, complexe Matériaux : <i>tuiles brunes</i>
Qualité paysagère & écologique	Traitement des espaces libres : <i>absence d'espace végétalisé</i> Clôture : absence

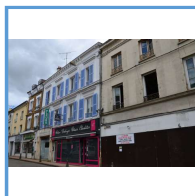
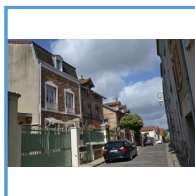
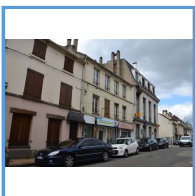

OBJECTIF

L'objectif poursuivi est de redynamiser le cœur de ville en luttant contre la désertification des commerces et pour la réhabilitation des maisons de ville et de préserver l'aspect village rue Galande. Il convient de renforcer la cohérence de la protection patrimoniale le long de la voie départementale RD190 qui structure le développement du territoire. Une succession de centralités s'est développée le long de cet axe, les éléments patrimoniaux et architecturaux témoins de ce développement sont à préserver

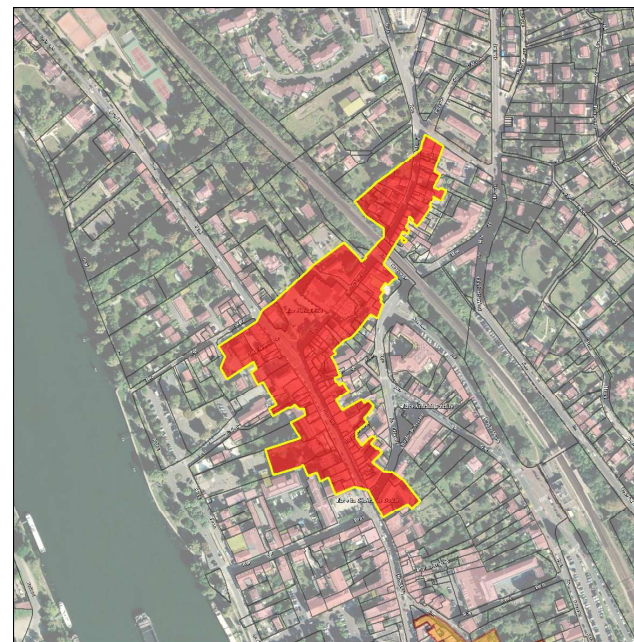

DISPOSITIONS PARTICULIERES

Pas de dispositions particulières

Triel-sur-Seine

Fiche de protection

Rue des Créneaux

Ensemble Cohérent Patrimonial

78624_ECP_004

PRINCIPALES CARACTERISTIQUES

Morphologie & Implantation des constructions	Rapport à la rue et aux limites : maisons implantées généralement à l'alignement mais parfois en recul avec un mur de clôture	
	Gabarit : R+2+C	
Qualité urbaine & architecturale	Traitement de la façade	Composition : Travées régulières Matériaux : Enduit clair mais variable, meulière
	Traitement de la toiture	Forme : 2 pans Matériaux : Tuiles brunes
Qualité paysagère & écologique	Traitement des espaces libres : des beaux jardins à l'arrière des maisons, côté numéros impairs	
	Clôtures : mur de clôture en pierre sur toute la hauteur ou partiel et surmonté d'une grille	



OBJECTIF

L'objectif poursuivi est de préserver les efforts qui ont été effectués pour le maintien de la qualité du site dont l'harmonie prédomine.

Triel-sur-Seine

78624_ECP_004

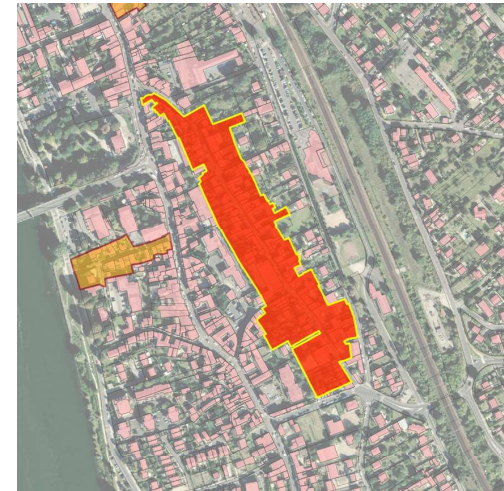

DISPOSITIONS PARTICULIERES

Qualité paysagère & écologique

Clôtures : lors de constructions implantées en recul de la voie, une clôture est réalisée soit par un mur enduit ou à pierre vue sur toute la hauteur soit par un mur surmonté d'une grille.

Préservation des portes charretières.

Triel-sur-Seine

Fiche de protection

Rue Saint-Vincent

Ensemble Cohérent Patrimonial

78624_ECP_005

PRINCIPALES CARACTERISTIQUES										
Morphologie & Implantation des constructions	Rapport à la rue et aux limites : <i>les maisons sont implantées à l'alignement de la voie et sur une limite séparative sauf pour les constructions donnant sur la Seine implantées au milieu de la parcelle.</i> Gabarit : R+2									
	<table border="1"> <tr> <td rowspan="2">Qualité urbaine & architecturale</td> <td>Traitement de la façade</td> <td>Composition : <i>travées régulières à irrégulières</i></td> </tr> <tr> <td></td> <td>Matériaux : <i>enduit, pierre, moellons calcaire</i></td> </tr> <tr> <td rowspan="2"></td> <td>Traitement de la toiture</td> <td>Forme : <i>deux pans, quatre pans</i></td> </tr> <tr> <td></td> <td>Matériaux : <i>tuiles brunes, ardoise</i></td> </tr> </table>	Qualité urbaine & architecturale	Traitement de la façade	Composition : <i>travées régulières à irrégulières</i>		Matériaux : <i>enduit, pierre, moellons calcaire</i>		Traitement de la toiture	Forme : <i>deux pans, quatre pans</i>	
Qualité urbaine & architecturale	Traitement de la façade		Composition : <i>travées régulières à irrégulières</i>							
		Matériaux : <i>enduit, pierre, moellons calcaire</i>								
	Traitement de la toiture	Forme : <i>deux pans, quatre pans</i>								
		Matériaux : <i>tuiles brunes, ardoise</i>								
Qualité paysagère & écologique	Traitement des espaces libres : <i>Les espaces libres sont végétalisés</i> Clôture : les clôtures sont réalisées en mur plein, en enduit ou à pierre vue.									

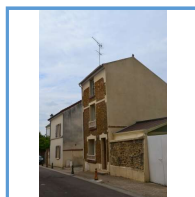
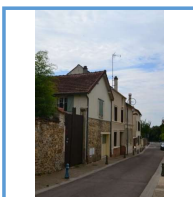

OBJECTIF

L'objectif poursuivi est de conserver la qualité architecturale de cet ensemble de maisons situées à proximité de la Seine et du centre-ville ; de petites maisons cohabitent avec de belles demeures donnant un aspect village à cet ensemble.

Triel-sur-Seine

78624_ECP_005

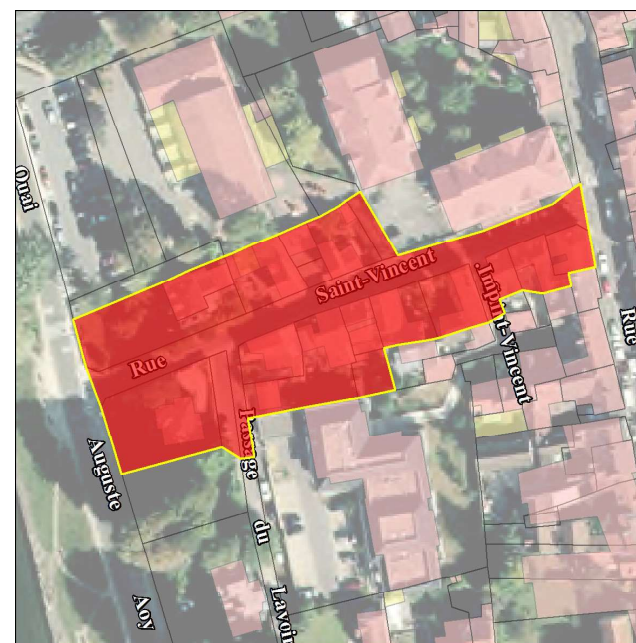

DISPOSITIONS PARTICULIERES		
Qualité urbaine & architecturale	Traitement de la toiture	Forme : <i>deux pans, quatre pans</i>
		Matériaux : <i>tuiles brunes ou ardoises, ceci en harmonie avec le site</i>
Qualité paysagère & écologique	Clôtures : <i>les clôtures sont réalisées en maçonnerie pleine en enduit ou à pierre vue</i>	

FICHES DE PROTECTION PATRIMONIALE

VAUX-SUR-SEINE

SOMMAIRE DETAILLE

Edifice, Patrimoine Urbain et Rural (EPUR)

EDIFICE

ADRESSE	N° RUE	PAGE	IDENTIFIANT
ANGIBOUT (BOULEVARD)	7	3297	78638_PAT_015
ANGIBOUT (BOULEVARD)	21	3298	78638_PAT_005
ANGIBOUT (BOULEVARD)	23	3299	78638_PAT_025
ANGIBOUT (BOULEVARD)	39	3300	78638_PAT_027
ANGIBOUT (BOULEVARD)	45	3301	78638_PAT_023
ANGIBOUT (BOULEVARD)	51	3302	78638_PAT_018
BONNE MERE (RUE DE LA)	4	3303	78638_PAT_061
BONNE MERE (RUE DE LA)	9	3304	78638_PAT_030
CHERBOURG (AVENUE DE)	27	3305	78638_PAT_044
CHERBOURG (AVENUE DE)	29	3306	78638_PAT_001
CHERBOURG (AVENUE DE)	51	3307	78638_PAT_011
EGLISE (RUE DE L')	8	3308	78638_PAT_032
GARE (PLACE DE LA)		3309	78638_PAT_009
GARE (PLACE DE LA)		3310	78638_PAT_008
GENERAL DE GAULLE (RUE DU)	18	3311	78638_PAT_067
GENERAL DE GAULLE (RUE DU)	34	3312	78638_PAT_010
GENERAL DE GAULLE (RUE DU)	97	3313	78638_PAT_038
GENERAL DE GAULLE (RUE DU)	129	3314	78638_PAT_043
GENERAL DE GAULLE (RUE DU)	169	3315	78638_PAT_090
GENERAL DE GAULLE (RUE DU)	173	3316	78638_PAT_091
GENERAL DE GAULLE (RUE DU)	177	3317	78638_PAT_099
GENERAL DE GAULLE (RUE DU)	183-185	3318	78638_PAT_100
GENERAL DE GAULLE (RUE DU)	189	3319	78638_PAT_056
GENERAL DE GAULLE (RUE DU)	207	3320	78638_PAT_058
PARIS (AVENUE DE)	14	3321	78638_PAT_045
PARIS (AVENUE DE)	18	3322	78638_PAT_062
PARIS (AVENUE DE)	75	3323	78638_PAT_029
PARIS (AVENUE DE)	84	3324	78638_PAT_034
PONTOISE (ROUTE DE)	8	3325	78638_PAT_033
PONTOISE (ROUTE)	14	3326	78638_PAT_028
TEMPLE (RUE DU)	15	3327	78638_PAT_066

Ensembles bâtis (EB)

ADRESSE	N° RUE	PAGE	IDENTIFIANT
ARMAND RAULET (RUE)		3328	78638_PAT_003
CHERBOURG (AVENUE DE)	6	3329	78638_PAT_060

Ensemble Cohérent Patrimonial (ECP)

ADRESSE	PAGE	IDENTIFIANT
RUE DU GENERAL DE GAULLE : DU N°31 AU 185 ET DU N°40 AU 338	3331	78638_ECP_001