

Vaux-sur-Seine

Edifice patrimoine urbain et rural

78638_PAT_015

Nom : Villa

Typologie : Villa

7 BOULEVARD ANGIBOU

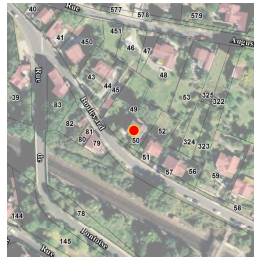

Etat : Bon et authentique **PROTECTION :**
Remarquable

Genèse	Villa en meulière, décor en brique, toiture, balustrade en bois
---------------	---

Période de construction	<i>Non renseigné</i>	Intérêt	Historique : Architectural : OUI Paysager : OUI
--------------------------------	----------------------	----------------	---

PRINCIPALES CARACTERISTIQUES

Morphologie & Implantation des constructions	Rapport à la rue : En recul	
	Rapport aux limites : Sur aucune limite	
	Autres éléments à préserver : Autre	
	Gabarit : R+1+C	
Qualité urbaine & architecturale	Traitement de la façade	Composition : Travées irrégulières Matériaux : Pierre meulière
	Traitement de la toiture	Forme : Complexe Matériaux : Ardoise
	Dispositions particulières	<i>Non renseigné</i>
Qualité paysagère & écologique	Espace libre : Présence	
	Espace paysager : Jardin intéressant	

Vaux-sur-Seine

Edifice patrimoine urbain et rural

78638_PAT_005

Nom : Villa

Typologie : Villa

21 BOULEVARD ANGIBOU



Etat : Bon et authentique **PROTECTION :**
Remarquable

Genèse	Mairie, villa en meulière, ordonnancement façade, mur de clôture en meulière.
---------------	---

Période de construction	<i>Non renseigné</i>	Intérêt	Historique : Architectural : OUI Paysager : OUI
--------------------------------	----------------------	----------------	---

PRINCIPALES CARACTERISTIQUES

Morphologie & Implantation des constructions	Rapport à la rue : En recul	
	Rapport aux limites : Sur aucune limite	
	Autres éléments à préserver : Autre	
	Gabarit : R+2	
Qualité urbaine & architecturale	Traitement de la façade	Composition : Travées régulières Matériaux : Pierre meulière
	Traitement de la toiture	Forme : 4 pans Matériaux : Non visible
	Dispositions particulières	<i>chainage d'angle, encadrement, porche</i>
Qualité paysagère & écologique	Espace libre : Présence	
	Espace paysager : Jardin intéressant	

Vaux-sur-Seine

Edifice patrimoine urbain et rural

78638_PAT_025

Nom : Villa

Typologie : Villa

23 BOULEVARD ANGIBOUT

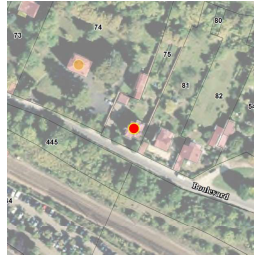

Etat : Bon et authentique **PROTECTION :**
Remarquable

Genèse	Villa "La Coquette" en meulière, décor brique, toiture, menuiserie bois, mascaron de Bacchus, mur de clôture en meulière
---------------	--

Période de construction	<i>Non renseigné</i>	Intérêt	Historique : Architectural : OUI Paysager : OUI
--------------------------------	----------------------	----------------	---

PRINCIPALES CARACTERISTIQUES

Morphologie & Implantation des constructions	Rapport à la rue : En recul	
	Rapport aux limites : Sur aucune limite	
	Autres éléments à préserver : Autre	
	Gabarit : R+1+C	
Qualité urbaine & architecturale	Traitement de la façade	Composition : Travées régulières Matériaux : Pierre meulière
	Traitement de la toiture	Forme : Complexe Matériaux : Tuile mécanique
	Dispositions particulières	<i>linteau de fenêtre, coussinet, porche, balcon, moulure, clef, bandeau</i>
Qualité paysagère & écologique	Espace libre : Présence	
	Espace paysager : Jardin intéressant	

Vaux-sur-Seine

Edifice patrimoine urbain et rural

78638_PAT_027

Nom : Villa

Typologie : Villa

39 BOULEVARD ANGIBOUT

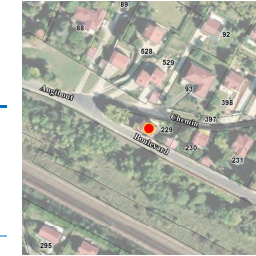

Etat : Bon et authentique **PROTECTION :**
Remarquable

Genèse	"Le Guet", grosse villa en meulière, décor brique, ordonnancement façade
---------------	--

Période de construction	<i>Non renseigné</i>	Intérêt	Historique : Architectural : OUI Paysager : OUI
--------------------------------	----------------------	----------------	---

PRINCIPALES CARACTERISTIQUES

Morphologie & Implantation des constructions	Rapport à la rue : Aligné	
	Rapport aux limites : Sur aucune limite	
	Autres éléments à préserver : Autre	
	Gabarit : R+2+C	
Qualité urbaine & architecturale	Traitement de la façade	Composition : Travées régulières Matériaux : Pierre meulière
	Traitement de la toiture	Forme : Complexe Matériaux : Non visible
	Dispositions particulières	<i>porche, bandeau, linteau de fenêtre, coussinet, ancre chaînage d'angle</i>
Qualité paysagère & écologique	Espace libre : Présence	
	Espace paysager : Jardin intéressant	

Vaux-sur-Seine

Edifice patrimoine urbain et rural

78638_PAT_023

Nom : Villa

Typologie : Villa

45 BOULEVARD ANGIBOUT

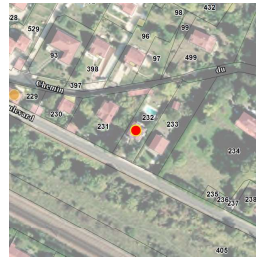

Etat : Bon et authentique **PROTECTION :**
Remarquable

Génèse	Villa "Bagatelle" en meulière, débord toiture, modénature brique, menuiserie bois, bow window.
---------------	--

Période de construction	<i>Non renseigné</i>	Intérêt	Historique : Architectural : OUI Paysager : OUI
--------------------------------	----------------------	----------------	---

PRINCIPALES CARACTERISTIQUES

Morphologie & Implantation des constructions	Rapport à la rue : En recul	
	Rapport aux limites : Sur aucune limite	
	Autres éléments à préserver : Mur	
	Gabarit : R+1+C	
Qualité urbaine & architecturale	Traitement de la façade	Composition : Travées régulières Matériaux : Pierre meulière
	Traitement de la toiture	Forme : Complexe Matériaux : Non visible
	Dispositions particulières	<i>balconnet, bandeau, linteau de fenêtre, coussinet, lucarne</i>
Qualité paysagère & écologique	Espace libre : Présence	
	Espace paysager : Jardin intéressant	

Vaux-sur-Seine

Edifice patrimoine urbain et rural

78638_PAT_018

Nom : Villa

Typologie : Villa

51 BOULEVARD ANGIBOUT

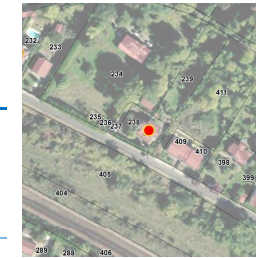

Etat : Bon et authentique **PROTECTION :**
Remarquable

Génèse	Villa en meulière, débord toiture, ordonnancement façade, menuiserie bois blanc, mur de clôture en meulière.
---------------	--

Période de construction	<i>Non renseigné</i>	Intérêt	Historique : Architectural : OUI Paysager : OUI
--------------------------------	----------------------	----------------	---

PRINCIPALES CARACTERISTIQUES

Morphologie & Implantation des constructions	Rapport à la rue : En recul	
	Rapport aux limites : Sur aucune limite	
	Autres éléments à préserver : Autre	
	Gabarit : R+1+C	
Qualité urbaine & architecturale	Traitement de la façade	Composition : Travées régulières Matériaux : Pierre meulière
	Traitement de la toiture	Forme : 4 pans Matériaux : Tuile mécanique
	Dispositions particulières	<i>porche, lucarne, brique</i>
Qualité paysagère & écologique	Espace libre : Présence	
	Espace paysager : Jardin intéressant	

Vaux-sur-Seine

Edifice patrimoine urbain et rural

78638_PAT_061

Nom : Maison rurale

Typologie : Maison rurale

4 RUE DE LA BONNE MERE

Etat : Moyen

PROTECTION :
Remarquable

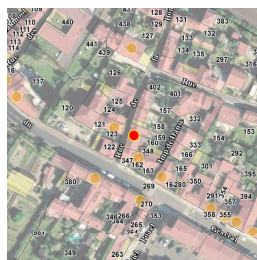

Génèse	Alignement façade sur rue, lucarne, ouvertures étroites participent à la qualité architecturale de la construction. Modifications : ravalement, modification ouvertures
---------------	--

Période de construction	<i>Non renseigné</i>	Intérêt	Historique : OUI Architectural : OUI Paysager :
--------------------------------	----------------------	----------------	---

PRINCIPALES CARACTERISTIQUES

Morphologie & Implantation des constructions	Rapport à la rue : Aligné	
	Rapport aux limites : Sur les deux limites au moins (2 côtés ou plus)	
	Autres éléments à préserver : Non renseigné	
Gabarit : R+1+C		
Qualité urbaine & architecturale	Traitement de la façade	Composition : Travées irrégulières
		Matériaux : Enduit
	Traitement de la toiture	Forme : 2 pans
		Matériaux : Non visible
Dispositions particulières	<i>Lucarne, ouvertures étroites.</i>	
Qualité paysagère & écologique	Espace libre : Présence	
	Espace paysager : Non renseigné	

Vaux-sur-Seine

Edifice patrimoine urbain et rural

78638_PAT_030

Nom : Maison de bourg

Typologie : Maison de bourg

9 RUE DE LA BONNE MERE

Etat : Bon et transformé

PROTECTION :
Remarquable



Génèse	Bâti sur cour, corniche, lucarne, modénature plâtre, murs de clôture en meulière
---------------	--

Période de construction	<i>Non renseigné</i>	Intérêt	Historique : OUI Architectural : OUI Paysager :
--------------------------------	----------------------	----------------	---

PRINCIPALES CARACTERISTIQUES

Morphologie & Implantation des constructions	Rapport à la rue : En recul	
	Rapport aux limites : Sur une limite (1 côté)	
	Autres éléments à préserver : Mur	
Gabarit : R+1		
Qualité urbaine & architecturale	Traitement de la façade	Composition : Travées régulières
		Matériaux : Enduit
	Traitement de la toiture	Forme : Complexe
		Matériaux : Tuile mécanique
Dispositions particulières	<i>Non renseigné</i>	
Qualité paysagère & écologique	Espace libre : Présence	
	Espace paysager : Non renseigné	

Vaux-sur-Seine

Edifice patrimoine urbain et rural

78638_PAT_044

Nom : Maison de bourg

Typologie : Maison de bourg

27 AVENUE DE CHERBOURG

Etat : Bon et authentique

PROTECTION :
Remarquable

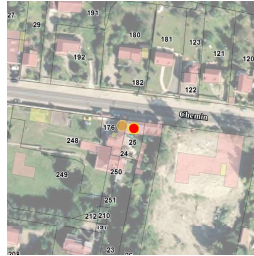

Genèse	Ordonnancement et alignement façade sur rue (continuité avec Villa "La Rive"), comiche, modénature plâtre participent à la qualité architecturale de la construction. Modifications : enduit
---------------	--

Période de construction	<i>Non renseigné</i>	Intérêt	Historique : OUI Architectural : OUI Paysager :
--------------------------------	----------------------	----------------	---

PRINCIPALES CARACTERISTIQUES

Morphologie & Implantation des constructions	Rapport à la rue : Aligné	
	Rapport aux limites : Sur les deux limites au moins (2 côtés ou plus)	
	Autres éléments à préserver : Non renseigné	
	Gabarit : R+1	
Qualité urbaine & architecturale	Traitement de la façade	Composition : Travées régulières Matériaux : Enduit
	Traitement de la toiture	Forme : 2 pans Matériaux : Tuile plate
	Dispositions particulières	<i>Porte en bois, persiennes, barre d'appui, oculus</i>
Qualité paysagère & écologique	Espace libre : Présence	
	Espace paysager : Non renseigné	

Vaux-sur-Seine

Edifice patrimoine urbain et rural

78638_PAT_001

Nom : Maison de bourg

Typologie : Maison de bourg

29 AVENUE DE CHERBOURG

Etat : Bon et transformé

PROTECTION :
Remarquable

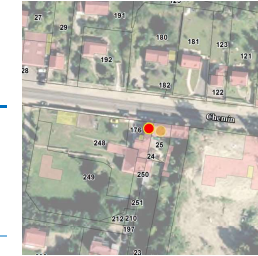

Genèse	Ancienne villa-chalet "La Rive" ayant appartenu à la chanteuse Yvette Guilbert. Alignement sur rue, mur et portail anglo-normand participent à la qualité architecturale de la construction. Modifications : 2 étages détruits suite à une incendie.
---------------	--

Période de construction	<i>Non renseigné</i>	Intérêt	Historique : OUI Architectural : OUI Paysager : OUI
--------------------------------	----------------------	----------------	---

PRINCIPALES CARACTERISTIQUES

Morphologie & Implantation des constructions	Rapport à la rue : Aligné	
	Rapport aux limites : Sur les deux limites au moins (2 côtés ou plus)	
	Autres éléments à préserver : Bâtiment secondaire	
	Gabarit : R+1+C	
Qualité urbaine & architecturale	Traitement de la façade	Composition : Travées régulières Matériaux : Composée
	Traitement de la toiture	Forme : 4 pans Matériaux : Tuile mécanique
	Dispositions particulières	<i>Porche alignement + mur + portail</i>
Qualité paysagère & écologique	Espace libre : Présence	
	Espace paysager : Jardin intéressant	

Vaux-sur-Seine

Edifice patrimoine urbain et rural
 78638_PAT_011

Nom : Maison de notable

Typologie : Maison de notable
 51 AVENUE DE CHERBOURG

Etat : Bon et transformé **PROTECTION :**
Remarquable



Génèse	Ancien fief de la rive du XIII ^{ème} siècle. Alignement sur rue (mur en meulière, bâtiments annexes), entrées, ouvertures étroites et peu nombreuses participent à la qualité architecturale de la construction. Modifications : ravalement des garages
---------------	--

Période de construction	XIII ^{ème} siècle	Intérêt	Historique : Architectural : OUI Paysager : OUI
--------------------------------	----------------------------	----------------	---

PRINCIPALES CARACTERISTIQUES

Morphologie & Implantation des constructions	Rapport à la rue : Aligné	
	Rapport aux limites : Sur une limite (1 côté)	
	Autres éléments à préserver : Non renseigné	
	Gabarit : R+2+C	
Qualité urbaine & architecturale	Traitement de la façade	Composition : Travées régulières Matériaux : Enduit
	Traitement de la toiture	Forme : Mansardée Matériaux : Autres
	Dispositions particulières	<i>Ancre</i>
Qualité paysagère & écologique	Espace libre : Présence	
	Espace paysager : Jardin intéressant	
	<i>Arbre remarquable</i>	

Vaux-sur-Seine

Edifice patrimoine urbain et rural
 78638_PAT_032

Nom : Maison de bourg

Typologie : Maison de bourg
 8 RUE DE L' EGLISE

Etat : Bon et authentique **PROTECTION :**
Remarquable



Génèse	Bâtiment anciens meulière et plâtre (maison, murs et annexes)
---------------	---

Période de construction	<i>Non renseigné</i>	Intérêt	Historique : OUI Architectural : OUI Paysager : OUI
--------------------------------	----------------------	----------------	---

PRINCIPALES CARACTERISTIQUES

Morphologie & Implantation des constructions	Rapport à la rue : Aligné	
	Rapport aux limites : Sur aucune limite	
	Autres éléments à préserver : Mur	
	Gabarit : R+1+C	
Qualité urbaine & architecturale	Traitement de la façade	Composition : Travées régulières Matériaux : Enduit
	Traitement de la toiture	Forme : 4 pans Matériaux : Tuile mécanique
	Dispositions particulières	<i>Non renseigné</i>
Qualité paysagère & écologique	Espace libre : Présence	
	Espace paysager : Jardin intéressant	

Vaux-sur-Seine

Edifice patrimoine urbain et rural

78638_PAT_009

Nom : Dépendance de la gare

Typologie : Maison rurale

PLACE DE LA GARE

Etat : Bon et authentique

PROTECTION :
Remarquable



Génèse	Ancien hôtel restaurant face à la Gare. Alignement sur rue, volumétrie et ordonnancement des façades, corniches, modénature en plâtre, enseigne participent à la qualité architecturale de la construction. Modifications : enduits, ouvertures.
---------------	--

Période de construction	<i>Non renseigné</i>	Intérêt	Historique : OUI Architectural : OUI Paysager :
--------------------------------	----------------------	----------------	---

PRINCIPALES CARACTERISTIQUES

Morphologie & Implantation des constructions	Rapport à la rue : Aligné	
	Rapport aux limites : Sur aucune limite	
	Autres éléments à préserver : Bâtiment secondaire	
Gabarit : R+1		
Qualité urbaine & architecturale	Traitement de la façade	Composition : Travées régulières Matériaux : Composée
	Traitement de la toiture	Forme : Complexe Matériaux : Tuile mécanique
	Dispositions particulières	<i>corniche, enseigne</i>
Qualité paysagère & écologique	Espace libre : Présence	
	Espace paysager : Non renseigné	

Vaux-sur-Seine

Edifice patrimoine urbain et rural

78638_PAT_008

Nom : Gare

Typologie : Maison de notable

PLACE DE LA GARE

Etat : Bon et authentique

PROTECTION :
Remarquable



Génèse	Bâtiment du XIXème siècle participant à la qualité architecturale de la construction. Modifications : marquise, perte de la polychromie
---------------	---

Période de construction	<i>XIXème siècle</i>	Intérêt	Historique : OUI Architectural : OUI Paysager :
--------------------------------	----------------------	----------------	---

PRINCIPALES CARACTERISTIQUES

Morphologie & Implantation des constructions	Rapport à la rue : Aligné	
	Rapport aux limites : Sur aucune limite	
	Autres éléments à préserver : Non renseigné	
Gabarit : R+1		
Qualité urbaine & architecturale	Traitement de la façade	Composition : Travées régulières Matériaux : Enduit
	Traitement de la toiture	Forme : Complexe Matériaux : Ardoise
	Dispositions particulières	<i>Non renseigné</i>
Qualité paysagère & écologique	Espace libre : Présence	
	Espace paysager : Non renseigné	

Vaux-sur-Seine

Edifice patrimoine urbain et rural

78638_PAT_067

Nom : Maison rurale

Typologie : Maison rurale

18 RUE DU GENERAL DE GAULLE

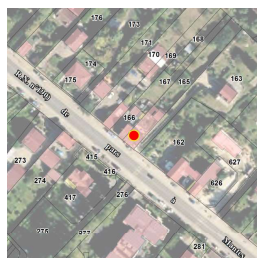

Etat : Bon et authentique **PROTECTION :**
 Remarquable

Génèse	Alignement sur rue, volumétrie, lucarnes, corniche, modénature plâtre participent à la qualité architecturale de la construction. Modifications : perte modénature, gouttière, modification ouvertures.
---------------	---

Période de construction	<i>Non renseigné</i>	Intérêt	Historique : OUI Architectural : OUI Paysager :
--------------------------------	----------------------	----------------	---

PRINCIPALES CARACTERISTIQUES

Morphologie & Implantation des constructions	Rapport à la rue : Aligné	
	Rapport aux limites : Sur les deux limites au moins (2 côtés ou plus)	
	Autres éléments à préserver : Non renseigné	
	Gabarit : R+1+C	
Qualité urbaine & architecturale	Traitement de la façade	Composition : Travées irrégulières Matériaux : Moellon calcaire
	Traitement de la toiture	Forme : 2 pans Matériaux : Tuile mécanique
	Dispositions particulières	<i>Non renseigné</i>
Qualité paysagère & écologique	Espace libre : Présence	
	Espace paysager : Non renseigné	

Vaux-sur-Seine

Edifice patrimoine urbain et rural

78638_PAT_010

Nom : Maison de notable

Typologie : Maison de notable

34 RUE DU GENERAL DE GAULLE

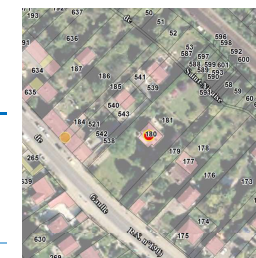

Etat : Bon et authentique **PROTECTION :**
 Remarquable

Génèse	Villégiature, meulière, balustrade bois, terrasse sur avancée garage
---------------	--

Période de construction	<i>Non renseigné</i>	Intérêt	Historique : Architectural : OUI Paysager : OUI
--------------------------------	----------------------	----------------	---

PRINCIPALES CARACTERISTIQUES

Morphologie & Implantation des constructions	Rapport à la rue : En recul	
	Rapport aux limites : Sur aucune limite	
	Autres éléments à préserver : Non renseigné	
	Gabarit : R+2	
Qualité urbaine & architecturale	Traitement de la façade	Composition : Travées régulières Matériaux : Pierre meulière
	Traitement de la toiture	Forme : Mansardée Matériaux : Non visible
	Dispositions particulières	<i>Non renseigné</i>
Qualité paysagère & écologique	Espace libre : Présence	
	Espace paysager : Jardin intéressant	

Vaux-sur-Seine

Edifice patrimoine urbain et rural
 78638_PAT_038

Nom : Immeuble de ville

Typologie : Immeuble de ville
 97 RUE DU GENERAL DE GAULLE

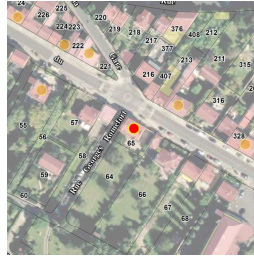

Etat : Bon et authentique **PROTECTION :**
Remarquable

Genèse	Alignement sur rue, volumétrie et ordonnancement façade, corniche, modénature en plâtre, œil de bœuf. Continuité rue grâce aux murs et portail.
---------------	---

Période de construction	<i>Non renseigné</i>	Intérêt	Historique : OUI Architectural : OUI Paysager : OUI
--------------------------------	----------------------	----------------	---

PRINCIPALES CARACTERISTIQUES

Morphologie & Implantation des constructions	Rapport à la rue : Aligné	
	Rapport aux limites : Sur aucune limite	
	Autres éléments à préserver : Non renseigné	
	Gabarit : R+1+C	
Qualité urbaine & architecturale	Traitement de la façade	Composition : Travées régulières Matériaux : Enduit
	Traitement de la toiture	Forme : 2 pans Matériaux : Tuile mécanique
	Dispositions particulières	<i>Clef, corniche, encadrement porte</i>
Qualité paysagère & écologique	Espace libre : Présence	
	Espace paysager : Présence d'un espace paysager	

Vaux-sur-Seine

Edifice patrimoine urbain et rural
 78638_PAT_043

Nom : Maison de bourg

Typologie : Maison de bourg
 129 RUE DU GENERAL DE GAULLE

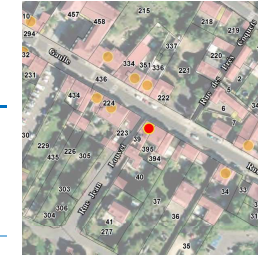

Etat : Bon et transformé **PROTECTION :**
Remarquable

Genèse	Alignement façade sur rue, pignon visible sur angle reste de lucarne, ouvertures étroites participent à la qualité architecturale de la construction. Modifications : ravalement, lucarne.
---------------	--

Période de construction	<i>Non renseigné</i>	Intérêt	Historique : OUI Architectural : OUI Paysager :
--------------------------------	----------------------	----------------	---

PRINCIPALES CARACTERISTIQUES

Morphologie & Implantation des constructions	Rapport à la rue : Aligné	
	Rapport aux limites : Sur une limite (1 côté)	
	Autres éléments à préserver : Non renseigné	
	Gabarit : R+1+C	
Qualité urbaine & architecturale	Traitement de la façade	Composition : Travées régulières Matériaux : Enduit
	Traitement de la toiture	Forme : 2 pans Matériaux : Tuile mécanique
	Dispositions particulières	<i>Non renseigné</i>
Qualité paysagère & écologique	Espace libre : Présence	
	Espace paysager : Non renseigné	

Vaux-sur-Seine

Edifice patrimoine urbain et rural

78638_PAT_090

Nom : Immeuble de ville

Typologie : Immeuble de ville

169 RUE DU GENERAL DE GAULLE

Etat : Bon et authentique

PROTECTION :
Remarquable

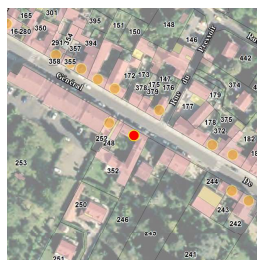

Genèse	Ordonnement et alignement façade sur rue, corniche, décor et modénatures plâtre.
---------------	--

Période de construction	<i>Non renseigné</i>	Intérêt	Historique : OUI Architectural : OUI Paysager :
--------------------------------	----------------------	----------------	---

PRINCIPALES CARACTERISTIQUES

Morphologie & Implantation des constructions	Rapport à la rue : Aligné	
	Rapport aux limites : Sur les deux limites au moins (2 côtés ou plus)	
	Autres éléments à préserver : Non renseigné	
	Gabarit : R+1+C	
Qualité urbaine & architecturale	Traitement de la façade	Composition : Travées régulières Matériaux : Autres matériaux
	Traitement de la toiture	Forme : 2 pans Matériaux : Tuile mécanique
	Dispositions particulières	<i>corniche; bandeau; modénatures</i>
Qualité paysagère & écologique	Espace libre : Présence	
	Espace paysager : Non renseigné	

Vaux-sur-Seine

Edifice patrimoine urbain et rural

78638_PAT_091

Nom : Maison de bourg

Typologie : Maison de bourg

173 RUE DU GENERAL DE GAULLE

Etat : Moyen

PROTECTION :
Remarquable



Genèse	Alignement façade sur rue, corniche, lucarne participant à la qualité architecturale de la construction. Modifications : crépi, modification ouvertures, gouttière
---------------	--

Période de construction	<i>Non renseigné</i>	Intérêt	Historique : OUI Architectural : OUI Paysager :
--------------------------------	----------------------	----------------	---

PRINCIPALES CARACTERISTIQUES

Morphologie & Implantation des constructions	Rapport à la rue : Aligné	
	Rapport aux limites : Sur les deux limites au moins (2 côtés ou plus)	
	Autres éléments à préserver : Non renseigné	
	Gabarit : R+1+C	
Qualité urbaine & architecturale	Traitement de la façade	Composition : Travées régulières Matériaux : Enduit
	Traitement de la toiture	Forme : 2 pans Matériaux : Tuile mécanique
	Dispositions particulières	<i>lucarne</i>
Qualité paysagère & écologique	Espace libre : Présence	
	Espace paysager : Non renseigné	

Vaux-sur-Seine

Edifice patrimoine urbain et rural
78638_PAT_099

Nom : Maison de bourg

Typologie : Maison de bourg

177 RUE DU GENERAL DE GAULLE

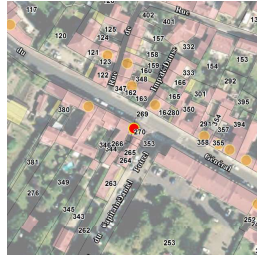

Etat : Moyen **PROTECTION :**
Remarquable

Genèse	Alignement façade sur rue, comiche, porte charretière, ouvertures étroites participent à la qualité architecturale de la construction. Modifications : crépi, modification des ouvertures.
---------------	--

Période de construction	<i>Non renseigné</i>	Intérêt	Historique : OUI Architectural : OUI Paysager :
--------------------------------	----------------------	----------------	---

PRINCIPALES CARACTERISTIQUES

Morphologie & Implantation des constructions	Rapport à la rue : Aligné	
	Rapport aux limites : Sur les deux limites au moins (2 côtés ou plus)	
Qualité urbaine & architecturale	Autres éléments à préserver : Non renseigné	
	Gabarit : R+2	
	Traitement de la façade	Composition : Travées régulières Matériaux : Composée
	Traitement de la toiture	Forme : 2 pans Matériaux : Non visible
	Dispositions particulières	<i>soubassement; œil de boeuf en pignon</i>
Qualité paysagère & écologique	Espace libre : Absence	
	Espace paysager : Non renseigné	

Vaux-sur-Seine

Edifice patrimoine urbain et rural
78638_PAT_100

Nom : Immeuble de ville

Typologie : Immeuble de ville

183_185 RUE DU GENERAL DE GAULLE



Etat : Moyen **PROTECTION :**
Remarquable

Genèse	Alignement façade sur rue, comiche, porte charretière, ouvertures étroites participent à la qualité architecturale de la construction. Modifications : crépi, modification ouvertures.
---------------	--

Période de construction	<i>Non renseigné</i>	Intérêt	Historique : OUI Architectural : OUI Paysager :
--------------------------------	----------------------	----------------	---

PRINCIPALES CARACTERISTIQUES

Morphologie & Implantation des constructions	Rapport à la rue : Aligné	
	Rapport aux limites : Sur les deux limites au moins (2 côtés ou plus)	
Qualité urbaine & architecturale	Autres éléments à préserver : Non renseigné	
	Gabarit : R+2+C	
	Traitement de la façade	Composition : Travées régulières Matériaux : Enduit
	Traitement de la toiture	Forme : 2 pans Matériaux : Tuile mécanique
	Dispositions particulières	<i>Non renseigné</i>
Qualité paysagère & écologique	Espace libre : Présence	
	Espace paysager : Non renseigné	

Vaux-sur-Seine

Edifice patrimoine urbain et rural

78638_PAT_056

Nom : Immeuble de ville

Typologie : Immeuble de ville

189 RUE DU GENERAL DE GAULLE



Etat : Bon et transformé **PROTECTION :**
Remarquable

Genèse	Alignement sur rue, volumétrie et ordonnancement façade, corniche, modénature.
---------------	--

Période de construction	<i>Non renseigné</i>	Intérêt	Historique : OUI Architectural : OUI Paysager :
--------------------------------	----------------------	----------------	---

PRINCIPALES CARACTERISTIQUES

Morphologie & Implantation des constructions	Rapport à la rue : Aligné	
	Rapport aux limites : Sur les deux limites au moins (2 côtés ou plus)	
	Autres éléments à préserver : Non renseigné	
	Gabarit : R+2	
Qualité urbaine & architecturale	Traitement de la façade	Composition : Travées régulières Matériaux : Enduit
	Traitement de la toiture	Forme : 2 pans Matériaux : Tuile plate
	Dispositions particulières	<i>Volumétrie et ordonnancement façade, corniche, modénature.</i>
Qualité paysagère & écologique	Espace libre : Présence	
	Espace paysager : Non renseigné	

Vaux-sur-Seine

Edifice patrimoine urbain et rural

78638_PAT_058

Nom : Maison de bourg

Typologie : Maison de bourg

207 RUE DU GENERAL DE GAULLE

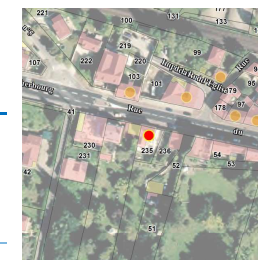

Etat : Bon et transformé **PROTECTION :**
Remarquable

Genèse	Alignement sur rue (façade, mur, porche), corniches, modénature participant à la qualité architecturale de la construction. Modifications : enduit
---------------	--

Période de construction	<i>Non renseigné</i>	Intérêt	Historique : OUI Architectural : OUI Paysager :
--------------------------------	----------------------	----------------	---

PRINCIPALES CARACTERISTIQUES

Morphologie & Implantation des constructions	Rapport à la rue : Aligné	
	Rapport aux limites : Sur les deux limites au moins (2 côtés ou plus)	
	Autres éléments à préserver : Non renseigné	
	Gabarit : R+1	
Qualité urbaine & architecturale	Traitement de la façade	Composition : Travées irrégulières Matériaux : Enduit
	Traitement de la toiture	Forme : 2 pans Matériaux : Tuile mécanique
	Dispositions particulières	<i>Non renseigné</i>
Qualité paysagère & écologique	Espace libre : Présence	
	Espace paysager : Non renseigné	

Vaux-sur-Seine

Edifice patrimoine urbain et rural

78638_PAT_045

Nom : Maison de bourg

Typologie : Maison de bourg

14 AVENUE DE PARIS

Etat : Bon et transformé

PROTECTION :
Remarquable

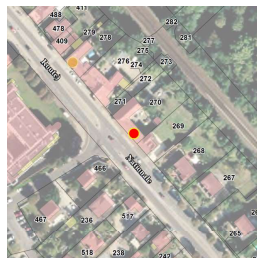

Génèse	Ancienne plâtrière de Port marron, noyau bâti en alignement sur rue participe à la qualité architecturale de la construction. Modifications : modifications des ouvertures, disparition des lucarnes.
---------------	---

Période de construction	<i>Non renseigné</i>	Intérêt	Historique : OUI Architectural : OUI Paysager :
--------------------------------	----------------------	----------------	---

PRINCIPALES CARACTERISTIQUES

Morphologie & Implantation des constructions	Rapport à la rue : Aligné	
	Rapport aux limites : Sur les deux limites au moins (2 côtés ou plus)	
	Autres éléments à préserver : Non renseigné	
	Gabarit : R+1	
Qualité urbaine & architecturale	Traitement de la façade	Composition : Travées irrégulières Matériaux : Enduit
	Traitement de la toiture	Forme : 2 pans Matériaux : Tuile plate
	Dispositions particulières	<i>Non renseigné</i>
Qualité paysagère & écologique	Espace libre : Présence	
	Espace paysager : Non renseigné	

Vaux-sur-Seine

Edifice patrimoine urbain et rural

78638_PAT_062

Nom : Maison de bourg

Typologie : Maison de bourg

18 AVENUE DE PARIS

Etat : Moyen

PROTECTION :
Remarquable



Génèse	Alignement sur rue, volumétrie, lucarnes, corniche, modénatures plâtre participent à la qualité architecturale de la construction. Modifications : ouvertures, perte de modénature, gouttière.
---------------	--

Période de construction	<i>Non renseigné</i>	Intérêt	Historique : OUI Architectural : OUI Paysager :
--------------------------------	----------------------	----------------	---

PRINCIPALES CARACTERISTIQUES

Morphologie & Implantation des constructions	Rapport à la rue : Aligné	
	Rapport aux limites : Sur les deux limites au moins (2 côtés ou plus)	
	Autres éléments à préserver : Non renseigné	
	Gabarit : R+1+C	
Qualité urbaine & architecturale	Traitement de la façade	Composition : Travées régulières Matériaux : Enduit
	Traitement de la toiture	Forme : 2 pans Matériaux : Tuile mécanique
	Dispositions particulières	<i>Non renseigné</i>
Qualité paysagère & écologique	Espace libre : Présence	
	Espace paysager : Non renseigné	

Vaux-sur-Seine

Edifice patrimoine urbain et rural

78638_PAT_029

Nom : Villa

Typologie : Villa

75 AVENUE DE PARIS

Etat : Bon et transformé

PROTECTION :
Remarquable

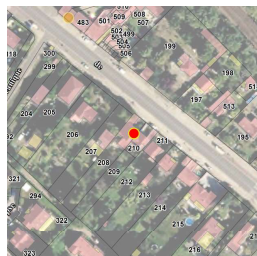

Genèse	Villas jumelles, dessin façade, colombage, toiture, grilles, entrées... alignement sur rue (clôture et garage) participent à la qualité architecturale de la construction. Modifications : crépi
--------	--

Période de construction	Non renseigné	Intérêt	Historique : Architectural : OUI Paysager :
-------------------------	---------------	---------	---

PRINCIPALES CARACTERISTIQUES

Morphologie & Implantation des constructions	Rapport à la rue : En recul	
	Rapport aux limites : Sur aucune limite	
Qualité urbaine & architecturale	Autres éléments à préserver : Non renseigné	
	Gabarit : R+1+C	
	Traitement de la façade	Composition : Travées régulières Matériaux : Enduit
	Traitement de la toiture	Forme : Complexe Matériaux : Tuile mécanique
Qualité paysagère & écologique	Dispositions particulières : colombage, épi de faitage	
	Espace libre : Présence Espace paysager : Non renseigné	

Vaux-sur-Seine

Edifice patrimoine urbain et rural

78638_PAT_034

Nom : Maison de bourg

Typologie : Maison de bourg

84 AVENUE DE PARIS

Etat : Moyen

PROTECTION :
Remarquable

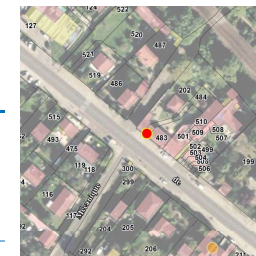

Genèse	Alignement sur rue, volumétrie et ordonnancement façade, lucarne participent à la qualité architecturale de la construction. Modifications : enduit, ouvertures.
--------	--

Période de construction	Non renseigné	Intérêt	Historique : OUI Architectural : OUI Paysager :
-------------------------	---------------	---------	---

PRINCIPALES CARACTERISTIQUES

Morphologie & Implantation des constructions	Rapport à la rue : Aligné	
	Rapport aux limites : Sur les deux limites au moins (2 côtés ou plus)	
Qualité urbaine & architecturale	Autres éléments à préserver : Bâtiment secondaire	
	Gabarit : R+1	
	Traitement de la façade	Composition : Travées régulières Matériaux : Enduit
	Traitement de la toiture	Forme : 2 pans Matériaux : Tuile mécanique
Qualité paysagère & écologique	Dispositions particulières : Non renseigné	
	Espace libre : Présence Espace paysager : Non renseigné	

Vaux-sur-Seine

Edifice patrimoine urbain et rural

78638_PAT_033

Nom : Maison de bourg

Typologie : Maison de bourg

8 ROUTE DE PONTOISE

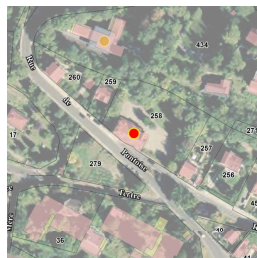

Etat : Bon et transformé

PROTECTION :
Remarquable

Genèse	Bâtiment d'angle, murs en meulière
---------------	------------------------------------

Période de construction	<i>Non renseigné</i>	Intérêt	Historique : OUI Architectural : OUI Paysager : OUI
--------------------------------	----------------------	----------------	---

PRINCIPALES CARACTERISTIQUES

Morphologie & Implantation des constructions	Rapport à la rue : Aligné	
	Rapport aux limites : Sur aucune limite	
	Autres éléments à préserver : Non renseigné	
	Gabarit : R+2	
Qualité urbaine & architecturale	Traitement de la façade	Composition : Travées régulières Matériaux : Enduit
	Traitement de la toiture	Forme : 4 pans Matériaux : Non visible
	Dispositions particulières	<i>Ancre et mur pierré</i>
Qualité paysagère & écologique	Espace libre : Présence	
	Espace paysager : Jardin intéressant	

Vaux-sur-Seine

Edifice patrimoine urbain et rural

78638_PAT_028

Nom : Villa

Typologie : Villa

14 ROUTE PONTOISE

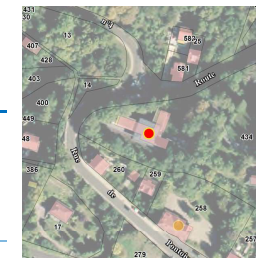

Etat : Bon et authentique

PROTECTION :
Remarquable

Genèse	Ancienne Villa Sirocco, qui a appartenu au peintre Emile Boggio. Villa en meulière, débord de toiture, ouvertures et dispositif de stockage tableaux.
---------------	---

Période de construction	<i>Non renseigné</i>	Intérêt	Historique : OUI Architectural : OUI Paysager :
--------------------------------	----------------------	----------------	---

PRINCIPALES CARACTERISTIQUES

Morphologie & Implantation des constructions	Rapport à la rue : En recul	
	Rapport aux limites : Sur aucune limite	
	Autres éléments à préserver : Non renseigné	
	Gabarit : R+C	
Qualité urbaine & architecturale	Traitement de la façade	Composition : Travées irrégulières Matériaux : Enduit
	Traitement de la toiture	Forme : Complexe Matériaux : Non visible
	Dispositions particulières	<i>Non renseigné</i>
Qualité paysagère & écologique	Espace libre : Présence	
	Espace paysager : Non renseigné <i>Alignement d'arbres</i>	

Vaux-sur-Seine

Edifice patrimoine urbain et rural

78638_PAT_066

Nom : Maison de bourg

Typologie : Maison de bourg

15 RUE DU TEMPLE

Etat : Dégradé

PROTECTION :
Remarquable

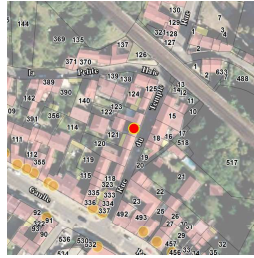

Genèse	Alignement sur rue, corniche, modénature en plâtre, lucarne, ancienne poulie, porte charretière
--------	---

Période de construction	Non renseigné	Intérêt	Historique : OUI Architectural : OUI Paysager :
-------------------------	---------------	---------	---

PRINCIPALES CARACTERISTIQUES

Morphologie & Implantation des constructions	Rapport à la rue : Aligné	
	Rapport aux limites : Sur les deux limites au moins (2 côtés ou plus)	
	Autres éléments à préserver : Non renseigné	
Gabarit : R+1+C		
Qualité urbaine & architecturale	Traitement de la façade	Composition : Travées régulières Matériaux : Enduit
	Traitement de la toiture	Forme : 2 pans Matériaux : Non visible
	Dispositions particulières	Non renseigné
	Qualité paysagère & écologique	
Espace libre : Présence		
Espace paysager : Non renseigné		

Vaux-sur-Seine

Ensemble bâti

78638_PAT_003

Nom : Château

Typologie : Château

RUE ARMAND RAULET

Etat : Bon et transformé

PROTECTION :
Remarquable



Genèse	Non renseigné
--------	---------------

Période de construction	Non renseigné	Intérêt	Historique : Architectural : OUI Paysager :
-------------------------	---------------	---------	---

PRINCIPALES CARACTERISTIQUES

Morphologie & Implantation des constructions	Rapport à la rue : Non concerné	
	Rapport aux limites : Non concerné	
	Autres éléments à préserver : Non renseigné	
Gabarit : R+1+C		
Qualité urbaine & architecturale	Traitement de la façade	Composition : Travées régulières Matériaux : Enduit
	Traitement de la toiture	Forme : 4 pans Matériaux : Tuile mécanique
	Dispositions particulières	Non renseigné
	Qualité paysagère & écologique	
Espace libre : Présence		
Espace paysager : Jardin intéressant		

Vaux-sur-Seine

Ensemble bâti

78638_PAT_060

Nom : Ensemble bâti

Typologie : Ensemble bâti

6 AVENUE DE CHERBOURG

Etat : Bon et transformé

PROTECTION :
Remarquable



Genèse	Volumétrie et alignement sur rue, bâti annonçant le centre ville participent à la qualité architecturale de la construction. Modifications : corniche, crépi, lucarnes, ouvertures.
---------------	---

Période de construction	Non renseigné	Intérêt	Historique : Architectural : OUI Paysager :
--------------------------------	---------------	----------------	---

PRINCIPALES CARACTERISTIQUES

Morphologie & Implantation des constructions	Rapport à la rue : Non concerné	
	Rapport aux limites : Non concerné	
	Autres éléments à préserver : Non renseigné	
	Gabarit : R+1 à R+1+C	
Qualité urbaine & architecturale	Traitement de la façade	Composition : Travées régulières Matériaux : Enduit
	Traitement de la toiture	Forme : 2 pans Matériaux : Tuile mécanique
	Dispositions particulières	Non renseigné
Qualité paysagère & écologique	Espace libre : Présence	
	Espace paysager : Non renseigné	

Vaux-sur-Seine

Fiche de protection

Rue du Général de Gaulle : du n° 31 au 185 et du n° 40 au 338

Ensemble Cohérent Patrimonial

78638_ECP_001

PRINCIPALES CARACTERISTIQUES	
Morphologie & Implantation des constructions	Rapport à la rue et aux limites : <i>maisons en bande, à l'alignement de la voie, avec parfois des commerces en RDC</i>
	<i>parcellaire de très petites tailles côté numéros pairs, parcelles étroites mais longues côté numéros impairs</i> Gabarit : R+1, R+2 à R+2+C
Qualité urbaine & architecturale	Traitement de la façade Composition : <i>travées parfois régulières</i> <i>volets bois de différente teinte</i> Matériaux : <i>enduit</i>
	Traitement de la toiture Forme : <i>deux pans</i> Matériaux : <i>tuiles brunes</i>
Qualité paysagère & écologique	Traitement des espaces libres : <i>jardin à l'arrière des constructions</i>
	Clôture : <i>absence</i>



OBJECTIF

L'objectif poursuivi est de conserver l'implantation en bande continue caractérisant le centre. Il convient de renforcer la cohérence de la protection patrimoniale le long de la voie départementale RD190 qui structure le développement du territoire. Une succession de centralités s'est développée le long de cet axe, les éléments patrimoniaux et architecturaux témoins de ce développement sont à préserver.

Vaux-sur-Seine

78638_ECP_001

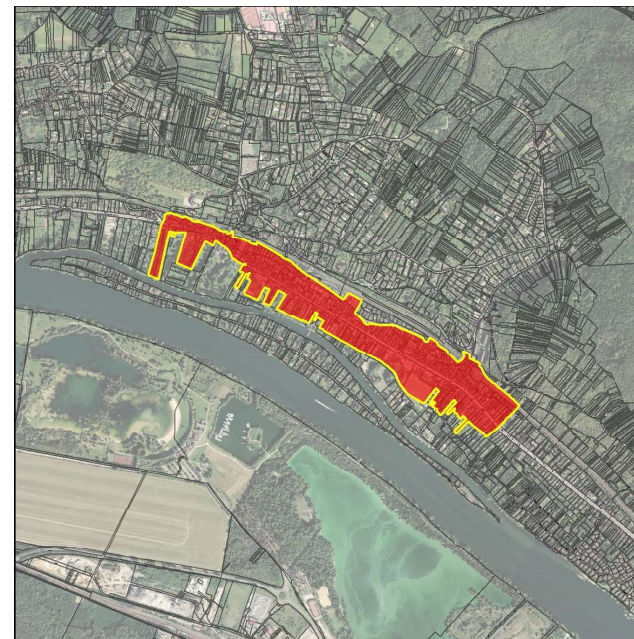

DISPOSITIONS PARTICULIERES

Qualité urbaine & architecturale

Les volets bois originels sont conservés

Qualité paysagère & écologique

Traitement des espaces libres : *sur les parcelles d'assez grande taille, le jardin situé à l'arrière est préservé afin de maintenir l'écran végétal.*

FICHES DE PROTECTION PATRIMONIALE

VERNEUIL-SUR-SEINE

SOMMAIRE DETAILLE
Edifice, Patrimoine Urbain et Rural (EPUR)
EDIFICE

ADRESSE	N° RUE	PAGE	IDENTIFIANT
(GRANDE RUE)	8	3341	78642_PAT_093
ANDRE MALRAUX (BOULEVARD)	3	3342	78642_PAT_075
ANDRE MALRAUX (BOULEVARD)	3	3343	78642_PAT_074
ANDRE MALRAUX (BOULEVARD)	4	3344	78642_PAT_022
ANDRE MALRAUX (BOULEVARD)	6	3345	78642_PAT_129
ANDRE MALRAUX (BOULEVARD)	6	3346	78642_PAT_104
ANDRE MALRAUX (BOULEVARD)	9	3347	78642_PAT_130
ANDRE MALRAUX (BOULEVARD)	28	3348	78642_PAT_043
ANDRE MALRAUX (BOULEVARD)	30	3349	78642_PAT_131
ANDRE MALRAUX (BOULEVARD)	45	3350	78642_PAT_054
ANDRE MALRAUX (BOULEVARD)	47	3351	78642_PAT_132
BASSE (RUE)	1	3352	78642_PAT_023
BAZINCOURT (RUE DE)	1	3353	78642_PAT_013
BAZINCOURT (RUE DE)	7	3354	78642_PAT_048
BEGUE (RUE)	4	3355	78642_PAT_011
BEGUE (RUE)	7	3356	78642_PAT_126
BEGUE (RUE)	9	3357	78642_PAT_127
BEGUE (RUE)	11	3358	78642_PAT_128
CANNES (RUE AUX)	17	3359	78642_PAT_159
CANNES (RUE AUX)	21	3360	78642_PAT_107
CHATEAU (AVENUE DU)	64	3361	78642_PAT_114
CHATEAU (AVENUE DU)	66	3362	78642_PAT_115
CHATEAU (AVENUE DU)	87	3363	78642_PAT_039
CHATEAU (AVENUE DU)	91	3364	78642_PAT_105
CHEMIN DE FER (AVENUE DU)	14	3365	78642_PAT_072
CHEMIN DE FER (AVENUE DU)	16	3366	78642_PAT_071
CHEMIN DE FER (AVENUE DU)	20	3367	78642_PAT_070
CHEMIN DE FER (AVENUE DU)	22	3368	78642_PAT_117
CHEMIN DE FER (AVENUE DU)	54	3369	78642_PAT_158
CHEMIN DE FER (AVENUE DU)	68	3370	78642_PAT_063
CLAIRETTE (RUE)	1	3371	78642_PAT_005
CLAIRETTE (RUE)	3	3372	78642_PAT_041
CLAIRETTE (RUE)	5	3373	78642_PAT_042
CLAIRETTE (RUE)	6	3374	78642_PAT_125

SOMMAIRE DETAILLE
Edifice, Patrimoine Urbain et Rural (EPUR)
EDIFICE

ADRESSE	N° RUE	PAGE	IDENTIFIANT
COCHET (RUE DU)	11	3375	78642_PAT_064
COCHET (RUE DU)	23	3376	78642_PAT_065
COTTAGES (AVENUE DES)	2	3377	78642_PAT_060
COTTAGES (AVENUE DES)	14	3378	78642_PAT_154
COTTAGES (AVENUE DES)	28	3379	78642_PAT_055
COTTAGES (AVENUE DES)	38	3380	78642_PAT_056
DELAPIERRE (RUE)	1	3381	78642_PAT_052
DELAPIERRE (RUE)	6 BIS	3382	78642_PAT_020
DELAPIERRE (RUE)	11	3383	78642_PAT_007
ETANG (RUE DE L')	2	3384	78642_PAT_078
GENERAL DE GAULLE (PLACE DU)		3385	78642_PAT_014
GRANDE RUE	1 BIS	3386	78642_PAT_089
GRANDE RUE	2	3387	78642_PAT_090
GRANDE RUE	3	3388	78642_PAT_119
GRANDE RUE	4	3389	78642_PAT_092
GRANDE RUE	5 BIS	3390	78642_PAT_088
GRANDE RUE	6	3391	78642_PAT_111
GRANDE RUE	7	3392	78642_PAT_095
GRANDE RUE	9	3393	78642_PAT_096
GRANDE RUE	14 BIS	3394	78642_PAT_097
GRANDE RUE	16	3395	78642_PAT_098
GRANDE RUE	18	3396	78642_PAT_121
GRANDE RUE	24	3397	78642_PAT_038
GRANDE RUE	25	3398	78642_PAT_122
GRANDE RUE	36	3399	78642_PAT_123
GRANDE RUE	43	3400	78642_PAT_124
GRANDE RUE	44	3401	78642_PAT_037
GRANDE RUE	46	3402	78642_PAT_035
GRANDE RUE	47	3403	78642_PAT_019
GRANDE RUE	48	3404	78642_PAT_034
GRANDE RUE	49	3405	78642_PAT_018
GRANDE RUE	51	3406	78642_PAT_017
GRANDE RUE	56	3407	78642_PAT_033
GRANDE RUE	57	3408	78642_PAT_010
GRANDE RUE	61	3409	78642_PAT_016

SOMMAIRE DETAILLE
Edifice, Patrimoine Urbain et Rural (EPUR)
EDIFICE

ADRESSE	N° RUE	PAGE	IDENTIFIANT
GRANDE RUE	69	3410	78642_PAT_044
GRANDE RUE	71	3411	78642_PAT_045
GRANDE RUE	72	3412	78642_PAT_030
GRANDE RUE	73	3413	78642_PAT_046
GRANDE RUE	74	3414	78642_PAT_029
GRANDE RUE	94	3415	78642_PAT_027
GRANDE RUE	100 BIS	3416	78642_PAT_024
GRANDE RUE	126	3417	78642_PAT_053
HAIE SAINT MARC (RUE DE LA)	4	3418	78642_PAT_101
HAIE SAINT MARC (RUE DE LA)	6	3419	78642_PAT_100
HAIE SAINT MARC (RUE DE LA)	8	3420	78642_PAT_113
HAIE SAINT MARC (RUE DE LA)	8	3421	78642_PAT_099
HAMEAU (RUE DU)	4	3422	78642_PAT_079
HAMEAU (RUE DU)	9	3423	78642_PAT_135
HAMEAU (RUE DU)	10	3424	78642_PAT_136
HAMEAU (RUE DU)	12	3425	78642_PAT_137
HAMEAU (RUE DU)	15	3426	78642_PAT_084
HAMEAU (RUE DU)	26	3427	78642_PAT_138
HAMEAU (RUE DU)	28	3428	78642_PAT_081
HAMEAU (RUE DU)	30	3429	78642_PAT_082
HAMEAU (RUE DU)	32	3430	78642_PAT_083
HAMEAU (RUE DU)	42	3431	78642_PAT_085
JEANNE ROZEROT (ALLEE)	2	3432	78642_PAT_049
MARGUERITE GILLES (AVENUE)	17	3433	78642_PAT_057
MEULAN (ROUTE DE)	29	3434	78642_PAT_155
MEUNIER (ALLEE DES)	16	3435	78642_PAT_156
PARC BLANC (RUE DU)	13	3436	78642_PAT_066
PARC BLANC (RUE DU)	24	3437	78642_PAT_068
PARC BLANC (RUE DU)	27	3438	78642_PAT_118
PARC BLANC (RUE DU)	37	3439	78642_PAT_069
PASTEUR (RUE)	12	3440	78642_PAT_146
PLACET (PLACE DU)	15	3441	78642_PAT_073
PRINCES (ALLEE DES)	7	3442	78642_PAT_059
PRINCES (ALLEE DES)	13	3443	78642_PAT_058
PRINCES (ALLEE DES)	25	3444	78642_PAT_150

SOMMAIRE DETAILLE
Edifice, Patrimoine Urbain et Rural (EPUR)
EDIFICE

ADRESSE	N° RUE	PAGE	IDENTIFIANT
PRINCES (ALLEE DES)	35	3445	78642_PAT_151
PRINCES (ALLEE DES)	37	3446	78642_PAT_152
PRINCES (ALLEE DES)	48	3447	78642_PAT_153
ROSERAIE (RUE DE LA)	11	3448	78642_PAT_116
SAINT MARTIN (RUE)	3	3449	78642_PAT_133
SAINT MARTIN (RUE)	13	3450	78642_PAT_134
SAINT-MARTIN (RUE)	1	3451	78642_PAT_077
VIGNES (RUE DES)	6	3452	78642_PAT_139
VIGNES (RUE DES)	9	3453	78642_PAT_140
VIGNES (RUE DES)	12	3454	78642_PAT_142
VIGNES (RUE DES)	14	3455	78642_PAT_143
VIGNES (RUE DES)	19	3456	78642_PAT_144
VIGNES (RUE DES)	33	3457	78642_PAT_145
VIGNES (RUE DES)	42	3458	78642_PAT_157

Ensembles bâtis (EB)

ADRESSE	N° RUE	PAGE	IDENTIFIANT
ANDRE MALRAUX (BOULEVARD)	13/19	3459	78642_PAT_160
ANDRE MALRAUX (BOULEVARD)	29/35	3460	78642_PAT_161
BASSE (RUE)	4	3461	78642_PAT_108
BASSE (RUE)	7	3462	78642_PAT_026
BAZINCOURT (RUE DE)	3	3463	78642_PAT_047
CHATEAU (AVENUE DU)	74	3464	78642_PAT_040
GRANDE RUE	33	3465	78642_PAT_051
GRANDE RUE	44	3466	78642_PAT_036
GRANDE RUE	56	3467	78642_PAT_032
GRANDE RUE	64	3468	78642_PAT_031
GRANDE RUE	90	3469	78642_PAT_028
GRANDE RUE	106	3470	78642_PAT_002
HAMEAU (RUE DU)	7	3471	78642_PAT_080
PARC BLANC (RUE DU)	19	3472	78642_PAT_067

Ensemble Cohérent Urbain (ECU)

ADRESSE	PAGE	IDENTIFIANT
LES CLAIRIERES DE VERNEUIL : ENSEMBLE DELIMTE PAR LA ROUTE DE MEULAN, LE CHEMIN DES MEUNIERES	3473	78642_ECU_001
ALLEE DES MAGNOLIAS/ALLEE DES ORMES // ALLEE DES ORMEAUX	3475	78642_ECU_002 / / 78642_ECU_003

Verneuil-sur-Seine

Edifice patrimoine urbain et rural

78642_PAT_093

Nom : Villa

Typologie : Villa

8 GRANDE RUE

Etat : Bon et transformé

PROTECTION :
Remarquable

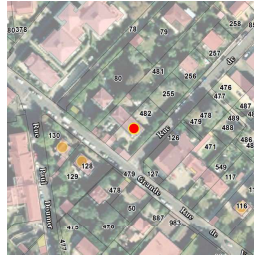

Genèse	Non renseigné
---------------	---------------

Période de construction	<i>Non renseigné</i>	Intérêt	Historique : Architectural : OUI Paysager :
--------------------------------	----------------------	----------------	---

PRINCIPALES CARACTERISTIQUES

Morphologie & Implantation des constructions	Rapport à la rue : En recul	
	Rapport aux limites : Sur une limite (1 côté)	
	Autres éléments à préserver : Mur	
Gabarit : R+1+C		
Qualité urbaine & architecturale	Traitement de la façade	Composition : Travées régulières Matériaux : Enduit
	Traitement de la toiture	Forme : 4 pans Matériaux : Ardoise
	Dispositions particulières	<i>Corniche, bandeau, volet bois, épi de faitage, modénature</i>
Qualité paysagère & écologique	Espace libre : Présence	
	Espace paysager : Non renseigné	

Verneuil-sur-Seine

Edifice patrimoine urbain et rural

78642_PAT_075

Nom : Ecole Primaire J. Jaures

Typologie : Immeuble de ville

3 BOULEVARD ANDRE MALRAUX

Etat : Bon et transformé

PROTECTION :
Remarquable



Genèse	Non renseigné
---------------	---------------

Période de construction	<i>Non renseigné</i>	Intérêt	Historique : OUI Architectural : OUI Paysager :
--------------------------------	----------------------	----------------	---

PRINCIPALES CARACTERISTIQUES

Morphologie & Implantation des constructions	Rapport à la rue : En recul	
	Rapport aux limites : Sur aucune limite	
	Autres éléments à préserver : Non renseigné	
Gabarit : R+1		
Qualité urbaine & architecturale	Traitement de la façade	Composition : Travées régulières Matériaux : Moellon calcaire
	Traitement de la toiture	Forme : 4 pans Matériaux : Tuile mécanique
	Dispositions particulières	<i>Non renseigné</i>
Qualité paysagère & écologique	Espace libre : Présence	
	Espace paysager : Non renseigné	

Verneuil-sur-Seine

Edifice patrimoine urbain et rural

78642_PAT_074

Nom : Mairie - Ecole

Typologie : Maison de notable

3 BOULEVARD ANDRE MALRAUX



Etat : Bon et transformé

PROTECTION :
Remarquable

Genèse	Non renseigné
--------	---------------

Période de construction	Non renseigné	Intérêt	Historique : OUI Architectural : OUI Paysager :
-------------------------	---------------	---------	---

PRINCIPALES CARACTERISTIQUES

Morphologie & Implantation des constructions	Rapport à la rue : En recul	
	Rapport aux limites : Sur aucune limite	
	Autres éléments à préserver : Non renseigné	
Gabarit : R+1		
Qualité urbaine & architecturale	Traitement de la façade	Composition : Travées régulières Matériaux : Enduit
	Traitement de la toiture	Forme : Terrasse Matériaux : Tuile mécanique
	Dispositions particulières	<i>Crossette, Barres d'appui</i>
Qualité paysagère & écologique	Espace libre : Présence	
	Espace paysager : Non renseigné	

Verneuil-sur-Seine

Edifice patrimoine urbain et rural

78642_PAT_022

Nom : Villa

Typologie : Villa

4 BOULEVARD ANDRE MALRAUX



Etat : Bon et transformé

PROTECTION :
Remarquable

Genèse	Non renseigné
--------	---------------

Période de construction	Non renseigné	Intérêt	Historique : Architectural : OUI Paysager :
-------------------------	---------------	---------	---

PRINCIPALES CARACTERISTIQUES

Morphologie & Implantation des constructions	Rapport à la rue : En recul	
	Rapport aux limites : Sur les deux limites au moins (2 côtés ou plus)	
	Autres éléments à préserver : Non renseigné	
Gabarit : R+1+C		
Qualité urbaine & architecturale	Traitement de la façade	Composition : Travées régulières Matériaux : Enduit
	Traitement de la toiture	Forme : 2 pans Matériaux : Tuile mécanique
	Dispositions particulières	<i>Pan de bois, garde-corps, bandeau, marquise</i>
Qualité paysagère & écologique	Espace libre : Présence	
	Espace paysager : Non renseigné	

Verneuil-sur-Seine

Edifice patrimoine urbain et rural

78642_PAT_129

Nom : Bâtiment des services techniques

Typologie : Villa

6 BOULEVARD ANDRE MALRAUX



Etat : Bon et transformé **PROTECTION :**
Remarquable

Genèse	Non renseigné
--------	---------------

Période de construction	<i>Non renseigné</i>	Intérêt	Historique : OUI Architectural : OUI Paysager :
-------------------------	----------------------	---------	---

PRINCIPALES CARACTERISTIQUES

Morphologie & Implantation des constructions	Rapport à la rue : En recul	
	Rapport aux limites : Sur aucune limite	
	Autres éléments à préserver : Non renseigné	
Gabarit : R+1+C		
Qualité urbaine & architecturale	Traitement de la façade	Composition : Travées régulières Matériaux : Enduit
	Traitement de la toiture	Forme : Mansardée Matériaux : Ardoise
	Dispositions particulières	<i>Crossette, Barre d'appui, Corniche</i>
Qualité paysagère & écologique	Espace libre : Présence	
	Espace paysager : Non renseigné	

Verneuil-sur-Seine

Edifice patrimoine urbain et rural

78642_PAT_104

Nom : Mairie

Typologie : Immeuble de ville

6 BOULEVARD ANDRE MALRAUX



Etat : Bon et transformé **PROTECTION :**
Remarquable

Genèse	une extension a été réalisée en 2016 par Pascal Brunel-Orain (PBO) architecte;. Rénovation projetée fin 2017, avec création d'une liaison entre la mairie et le bâtiment des services techniques.
--------	---

Période de construction	<i>Non renseigné</i>	Intérêt	Historique : OUI Architectural : OUI Paysager :
-------------------------	----------------------	---------	---

PRINCIPALES CARACTERISTIQUES

Morphologie & Implantation des constructions	Rapport à la rue : En recul	
	Rapport aux limites : Sur aucune limite	
	Autres éléments à préserver : Non renseigné	
Gabarit : R+2		
Qualité urbaine & architecturale	Traitement de la façade	Composition : Travées régulières Matériaux : Enduit
	Traitement de la toiture	Forme : Terrasse Matériaux : Non visible
	Dispositions particulières	<i>Balcon</i>
Qualité paysagère & écologique	Espace libre : Présence	
	Espace paysager : Non renseigné	

Verneuil-sur-Seine

Edifice patrimoine urbain et rural

78642_PAT_130

Nom : Maison de bourg

Typologie : Maison de bourg

9 BOULEVARD ANDRE MALRAUX



Etat : Bon et transformé **PROTECTION :**
Remarquable

Genèse	Non renseigné
---------------	---------------

Période de construction	<i>Non renseigné</i>	Intérêt	Historique : OUI Architectural : Paysager :
--------------------------------	----------------------	----------------	---

PRINCIPALES CARACTERISTIQUES

Morphologie & Implantation des constructions	Rapport à la rue : Aligné	
	Rapport aux limites : Sur les deux limites au moins (2 côtés ou plus)	
	Autres éléments à préserver : Non renseigné	
	Gabarit : R+1+C	
Qualité urbaine & architecturale	Traitement de la façade	Composition : Travées régulières Matériaux : Moellon calcaire
	Traitement de la toiture	Forme : 2 pans Matériaux : Tuile mécanique
	Dispositions particulières	<i>corniche, volets bois, soubassement</i>
Qualité paysagère & écologique	Espace libre : Présence	
	Espace paysager : Non renseigné	

Verneuil-sur-Seine

Edifice patrimoine urbain et rural

78642_PAT_043

Nom : Maison de bourg

Typologie : Maison de bourg

28 BOULEVARD ANDRE MALRAUX



Etat : Bon et authentique **PROTECTION :**
Remarquable

Genèse	Non renseigné
---------------	---------------

Période de construction	<i>Non renseigné</i>	Intérêt	Historique : OUI Architectural : Paysager :
--------------------------------	----------------------	----------------	---

PRINCIPALES CARACTERISTIQUES

Morphologie & Implantation des constructions	Rapport à la rue : En recul	
	Rapport aux limites : Sur aucune limite	
	Autres éléments à préserver : Non renseigné	
	Gabarit : R+1+C	
Qualité urbaine & architecturale	Traitement de la façade	Composition : Travées régulières Matériaux : Moellon calcaire
	Traitement de la toiture	Forme : 4 pans Matériaux : Tuile mécanique
	Dispositions particulières	<i>chainage d'angle en pierre, gardes-corps, volet persienne, linteau</i>
Qualité paysagère & écologique	Espace libre : Présence	
	Espace paysager : Non renseigné	

Verneuil-sur-Seine

Edifice patrimoine urbain et rural

78642_PAT_131

Nom : Maison avec boutique



Typologie : Maison avec boutique

30 BOULEVARD ANDRE MALRAUX

Etat : Bon et transformé

PROTECTION :
Remarquable

Genèse	Non renseigné
--------	---------------

Période de construction	<i>Non renseigné</i>	Intérêt	Historique : OUI Architectural : Paysager :
-------------------------	----------------------	---------	---

PRINCIPALES CARACTERISTIQUES

Morphologie & Implantation des constructions	Rapport à la rue : Aligné	
	Rapport aux limites : Sur une limite (1 côté)	
	Autres éléments à préserver : Non renseigné	
Gabarit : R+C		
Qualité urbaine & architecturale	Traitement de la façade	Composition : Travées régulières Matériaux : Enduit
	Traitement de la toiture	Forme : 2 pans Matériaux : Tuile plate
	Dispositions particulières	<i>Colombage, lucarne rampante, débord toit</i>
Qualité paysagère & écologique	Espace libre : Absence	
	Espace paysager : Non renseigné	

Verneuil-sur-Seine

Edifice patrimoine urbain et rural

78642_PAT_054

Nom : Maison de bourg

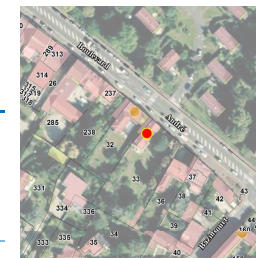

Typologie : Maison de bourg

45 BOULEVARD ANDRE MALRAUX

Etat : Bon et authentique

PROTECTION :
Remarquable

Genèse	Non renseigné
--------	---------------

Période de construction	1884	Intérêt	Historique : OUI Architectural : Paysager : OUI
-------------------------	------	---------	---

PRINCIPALES CARACTERISTIQUES

Morphologie & Implantation des constructions	Rapport à la rue : Aligné	
	Rapport aux limites : Sur une limite (1 côté)	
	Autres éléments à préserver : Autre	
Gabarit : R+1+C		
Qualité urbaine & architecturale	Traitement de la façade	Composition : Travées régulières Matériaux : Enduit
	Traitement de la toiture	Forme : 2 pans Matériaux : Tuile mécanique
	Dispositions particulières	<i>pilastre, linteau de fenêtre, bandeau, crête de toit</i>
Qualité paysagère & écologique	Espace libre : Présence	
	Espace paysager : Jardin intéressant	

Verneuil-sur-Seine

Edifice patrimoine urbain et rural

78642_PAT_132

Nom : Maison de bourg

Typologie : Maison de bourg

47 BOULEVARD ANDRE MALRAUX

Etat : Bon et authentique

PROTECTION :
Remarquable



Genèse	Non renseigné
---------------	---------------

Période de construction	<i>Non renseigné</i>	Intérêt	Historique : OUI Architectural : Paysager :
--------------------------------	----------------------	----------------	---

PRINCIPALES CARACTERISTIQUES

Morphologie & Implantation des constructions	Rapport à la rue : Aligné	
	Rapport aux limites : Sur les deux limites au moins (2 côtés ou plus)	
	Autres éléments à préserver : Non renseigné	
	Gabarit : R+1	
Qualité urbaine & architecturale	Traitement de la façade	Composition : Travées régulières Matériaux : Moellon calcaire
	Traitement de la toiture	Forme : 2 pans Matériaux : Tuile mécanique
	Dispositions particulières	<i>poutre porche, volets bois</i>
Qualité paysagère & écologique	Espace libre : Présence	
	Espace paysager : Non renseigné	

Verneuil-sur-Seine

Edifice patrimoine urbain et rural

78642_PAT_023

Nom : Maison de bourg

Typologie : Maison de bourg

1 RUE BASSE

Etat : Bon et transformé

PROTECTION :
Remarquable



Genèse	Non renseigné
---------------	---------------

Période de construction	<i>Non renseigné</i>	Intérêt	Historique : OUI Architectural : Paysager :
--------------------------------	----------------------	----------------	---

PRINCIPALES CARACTERISTIQUES

Morphologie & Implantation des constructions	Rapport à la rue : Aligné	
	Rapport aux limites : Sur les deux limites au moins (2 côtés ou plus)	
	Autres éléments à préserver : Non renseigné	
	Gabarit : R+1	
Qualité urbaine & architecturale	Traitement de la façade	Composition : Travées régulières Matériaux : Enduit
	Traitement de la toiture	Forme : 4 pans Matériaux : Tuile plate
	Dispositions particulières	<i>volets bois</i>
Qualité paysagère & écologique	Espace libre : Présence	
	Espace paysager : Non renseigné	

Verneuil-sur-Seine

Edifice patrimoine urbain et rural

78642_PAT_013

Nom : Pavillon

Typologie : Pavillon

1 RUE DE BAZINCOURT

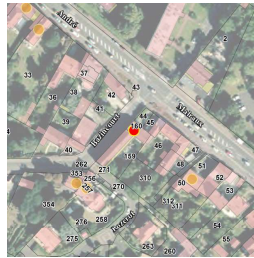

Etat : Bon et transformé

PROTECTION :
Remarquable

Genèse	Non renseigné
---------------	---------------

Période de construction	<i>Non renseigné</i>	Intérêt	Historique : Architectural : OUI Paysager :
--------------------------------	----------------------	----------------	---

PRINCIPALES CARACTERISTIQUES

Morphologie & Implantation des constructions	Rapport à la rue : Aligné	
	Rapport aux limites : Sur les deux limites au moins (2 côtés ou plus)	
	Autres éléments à préserver : Non renseigné	
Gabarit : R+1+C		
Qualité urbaine & architecturale	Traitement de la façade	Composition : Travées régulières
		Matériaux : Enduit
	Traitement de la toiture	Forme : 2 pans
Matériaux : Tuile mécanique		
Dispositions particulières	<i>Non renseigné</i>	
Qualité paysagère & écologique	Espace libre : Non renseigné	
	Espace paysager : Non renseigné	

Verneuil-sur-Seine

Edifice patrimoine urbain et rural

78642_PAT_048

Nom : Villa

Typologie : Villa

7 RUE DE BAZINCOURT

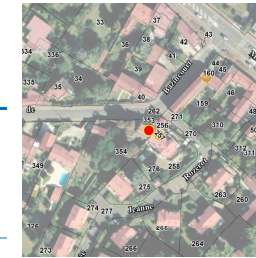

Etat : Bon et transformé

PROTECTION :
Remarquable

Genèse	Non renseigné
---------------	---------------

Période de construction	<i>Non renseigné</i>	Intérêt	Historique : Architectural : OUI Paysager :
--------------------------------	----------------------	----------------	---

PRINCIPALES CARACTERISTIQUES

Morphologie & Implantation des constructions	Rapport à la rue : En recul	
	Rapport aux limites : Sur une limite (1 côté)	
	Autres éléments à préserver : Non renseigné	
Gabarit : R+1+C		
Qualité urbaine & architecturale	Traitement de la façade	Composition : Travées régulières
		Matériaux : Enduit
	Traitement de la toiture	Forme : Complexe
Matériaux : Tuile mécanique		
Dispositions particulières	<i>colombage, volet persienne, débord toiture</i>	
Qualité paysagère & écologique	Espace libre : Présence	
	Espace paysager : Non renseigné	

Verneuil-sur-Seine

Edifice patrimoine urbain et rural

78642_PAT_011

Nom : Maison avec boutique

Typologie : Maison avec boutique

4 RUE BEGUE

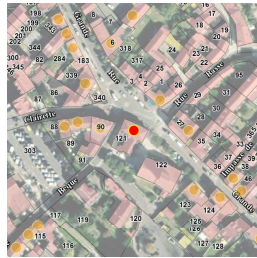

Etat : Bon et transformé

PROTECTION :
Remarquable

Genèse	Non renseigné
--------	---------------

Période de construction	Non renseigné	Intérêt	Historique : OUI Architectural : Paysager :
-------------------------	---------------	---------	---

PRINCIPALES CARACTERISTIQUES

Morphologie & Implantation des constructions	Rapport à la rue : Aligné	
	Rapport aux limites : Sur les deux limites au moins (2 côtés ou plus)	
	Autres éléments à préserver : Non renseigné	
Gabarit : R+1+C		
Qualité urbaine & architecturale	Traitement de la façade	Composition : Travées régulières Matériaux : Enduit
	Traitement de la toiture	Forme : 4 pans Matériaux : Non visible
	Dispositions particulières	<i>Persienne, comiche</i>
Qualité paysagère & écologique	Espace libre : Présence	
	Espace paysager : Non renseigné	

Verneuil-sur-Seine

Edifice patrimoine urbain et rural

78642_PAT_126

Nom : Maison rurale

Typologie : Maison rurale

7 RUE BEGUE



Etat : Bon et transformé

PROTECTION :
Remarquable

Genèse	Non renseigné
--------	---------------

Période de construction	Non renseigné	Intérêt	Historique : OUI Architectural : Paysager :
-------------------------	---------------	---------	---

PRINCIPALES CARACTERISTIQUES

Morphologie & Implantation des constructions	Rapport à la rue : Aligné	
	Rapport aux limites : Sur une limite (1 côté)	
	Autres éléments à préserver : Non renseigné	
Gabarit : R+1+C		
Qualité urbaine & architecturale	Traitement de la façade	Composition : Travées irrégulières Matériaux : Moellon calcaire
	Traitement de la toiture	Forme : 2 pans Matériaux : Tuile mécanique
	Dispositions particulières	<i>Non renseigné</i>
Qualité paysagère & écologique	Espace libre : Présence	
	Espace paysager : Non renseigné	

Verneuil-sur-Seine

Edifice patrimoine urbain et rural

78642_PAT_127

Nom : Maison rurale

Typologie : Maison rurale

9 RUE BEGUE



Etat : Bon et transformé

PROTECTION :
Remarquable

Genèse	Non renseigné
---------------	---------------

Période de construction	<i>Non renseigné</i>	Intérêt	Historique : OUI Architectural : Paysager :
--------------------------------	----------------------	----------------	---

PRINCIPALES CARACTERISTIQUES

Morphologie & Implantation des constructions	Rapport à la rue : Aligné	
	Rapport aux limites : Sur les deux limites au moins (2 côtés ou plus)	
	Autres éléments à préserver : Non renseigné	
	Gabarit : R+1+C	
Qualité urbaine & architecturale	Traitement de la façade	Composition : Travées irrégulières Matériaux : Moellon calcaire
	Traitement de la toiture	Forme : 2 pans Matériaux : Tuile mécanique
	Dispositions particulières	<i>Porte</i>
Qualité paysagère & écologique	Espace libre : Présence	
	Espace paysager : Non renseigné	

Verneuil-sur-Seine

Edifice patrimoine urbain et rural

78642_PAT_128

Nom : Maison rurale

Typologie : Maison rurale

11 RUE BEGUE



Etat : Bon et transformé

PROTECTION :
Remarquable

Genèse	Non renseigné
---------------	---------------

Période de construction	<i>Non renseigné</i>	Intérêt	Historique : OUI Architectural : Paysager :
--------------------------------	----------------------	----------------	---

PRINCIPALES CARACTERISTIQUES

Morphologie & Implantation des constructions	Rapport à la rue : Aligné	
	Rapport aux limites : Sur les deux limites au moins (2 côtés ou plus)	
	Autres éléments à préserver : Non renseigné	
	Gabarit : R+1	
Qualité urbaine & architecturale	Traitement de la façade	Composition : Travées irrégulières Matériaux : Moellon calcaire
	Traitement de la toiture	Forme : 2 pans Matériaux : Tuile mécanique
	Dispositions particulières	<i>Porte</i>
Qualité paysagère & écologique	Espace libre : Présence	
	Espace paysager : Non renseigné	

Verneuil-sur-Seine

Edifice patrimoine urbain et rural

78642_PAT_159

Nom : Maison de bourg

Typologie : Maison de bourg

17 RUE AUX CANNES

Etat : Bon et transformé

PROTECTION :
Remarquable

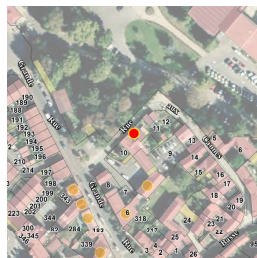

Genèse	Non renseigné
---------------	---------------

Période de construction	<i>Non renseigné</i>	Intérêt	Historique : OUI Architectural : Paysager :
--------------------------------	----------------------	----------------	---

PRINCIPALES CARACTERISTIQUES

Morphologie & Implantation des constructions	Rapport à la rue : Aligné	
	Rapport aux limites : Sur les deux limites au moins (2 côtés ou plus)	
	Autres éléments à préserver : Non renseigné	
	Gabarit : R+1+C	
Qualité urbaine & architecturale	Traitement de la façade	Composition : Travées régulières Matériaux : Enduit
	Traitement de la toiture	Forme : 2 pans Matériaux : Tuile mécanique
	Dispositions particulières	<i>Non renseigné</i>
Qualité paysagère & écologique	Espace libre : Présence	
	Espace paysager : Non renseigné	

Verneuil-sur-Seine

Edifice patrimoine urbain et rural

78642_PAT_107

Nom : Maison de bourg

Typologie : Maison de bourg

21 RUE AUX CANNES

Etat : Bon et transformé

PROTECTION :
Remarquable

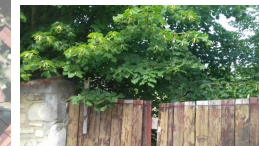
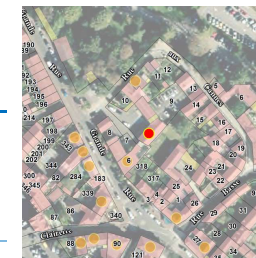

Genèse	Non renseigné
---------------	---------------

Période de construction	<i>Non renseigné</i>	Intérêt	Historique : OUI Architectural : Paysager :
--------------------------------	----------------------	----------------	---

PRINCIPALES CARACTERISTIQUES

Morphologie & Implantation des constructions	Rapport à la rue : Aligné	
	Rapport aux limites : Sur une limite (1 côté)	
	Autres éléments à préserver : Autre	
	Gabarit : R+1	
Qualité urbaine & architecturale	Traitement de la façade	Composition : Travées régulières Matériaux : Enduit
	Traitement de la toiture	Forme : 2 pans Matériaux : Tuile mécanique
	Dispositions particulières	<i>Persienne</i>
Qualité paysagère & écologique	Espace libre : Présence	
	Espace paysager : Non renseigné	

Verneuil-sur-Seine

Edifice patrimoine urbain et rural

78642_PAT_114

Nom : Pavillon

Typologie : Pavillon

64 AVENUE DU CHATEAU

Etat : Bon et transformé

PROTECTION :
Remarquable

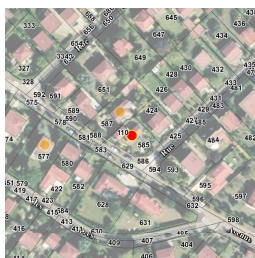

Genèse	Non renseigné
--------	---------------

Période de construction	Non renseigné	Intérêt	Historique : Architectural : OUI Paysager :
-------------------------	---------------	---------	---

PRINCIPALES CARACTERISTIQUES

Morphologie & Implantation des constructions	Rapport à la rue : En recul	
	Rapport aux limites : Sur une limite (1 côté)	
	Autres éléments à préserver : Non renseigné	
Gabarit : R+1		
Qualité urbaine & architecturale	Traitement de la façade	Composition : Travées régulières Matériaux : Enduit
	Traitement de la toiture	Forme : 2 pans Matériaux : Tuile plate
	Dispositions particulières	<i>Balcon, lucarne</i>
Qualité paysagère & écologique	Espace libre : Présence	
	Espace paysager : Non renseigné	

Verneuil-sur-Seine

Edifice patrimoine urbain et rural

78642_PAT_115

Nom : Pavillon

Typologie : Pavillon

66 AVENUE DU CHATEAU

Etat : Bon et transformé

PROTECTION :
Remarquable

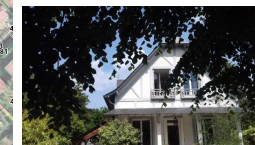
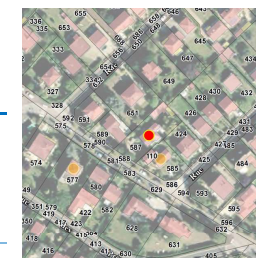

Genèse	Non renseigné
--------	---------------

Période de construction	Non renseigné	Intérêt	Historique : Architectural : OUI Paysager :
-------------------------	---------------	---------	---

PRINCIPALES CARACTERISTIQUES

Morphologie & Implantation des constructions	Rapport à la rue : En recul	
	Rapport aux limites : Sur aucune limite	
	Autres éléments à préserver : Non renseigné	
Gabarit : R+C		
Qualité urbaine & architecturale	Traitement de la façade	Composition : Travées régulières Matériaux : Enduit
	Traitement de la toiture	Forme : 2 pans Matériaux : Tuile plate
	Dispositions particulières	<i>pan bois façade</i>
Qualité paysagère & écologique	Espace libre : Présence	
	Espace paysager : Non renseigné	

Verneuil-sur-Seine

Edifice patrimoine urbain et rural

78642_PAT_039

Nom : Villa

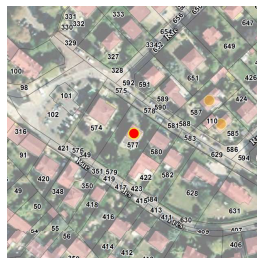

Typologie : Villa

87 AVENUE DU CHATEAU

Etat : Bon et transformé

PROTECTION :
Remarquable

Genèse	Non renseigné
--------	---------------

Période de construction	Non renseigné	Intérêt	Historique : Architectural : OUI Paysager :
-------------------------	---------------	---------	---

PRINCIPALES CARACTERISTIQUES

Morphologie & Implantation des constructions	Rapport à la rue : En recul	
	Rapport aux limites : Sur aucune limite	
	Autres éléments à préserver : Non renseigné	
	Gabarit : SS+R+1	
Qualité urbaine & architecturale	Traitement de la façade	Composition : Travées régulières Matériaux : Composée
	Traitement de la toiture	Forme : 4 pans Matériaux : Tuile plate
	Dispositions particulières	<i>soubassement pierre, façade brique et enduit, oriel</i>
Qualité paysagère & écologique	Espace libre : Présence	
	Espace paysager : Non renseigné	

Verneuil-sur-Seine

Edifice patrimoine urbain et rural

78642_PAT_105

Nom : Bibliothèque - Médiathèque

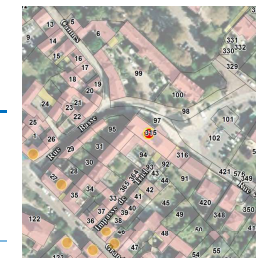

Typologie : Immeuble de ville

91 AVENUE DU CHATEAU

Etat : Bon et transformé

PROTECTION :
Remarquable

Genèse	Non renseigné
--------	---------------

Période de construction	Non renseigné	Intérêt	Historique : OUI Architectural : OUI Paysager :
-------------------------	---------------	---------	---

PRINCIPALES CARACTERISTIQUES

Morphologie & Implantation des constructions	Rapport à la rue : Aligné	
	Rapport aux limites : Sur les deux limites au moins (2 côtés ou plus)	
	Autres éléments à préserver : Non renseigné	
	Gabarit : R+C	
Qualité urbaine & architecturale	Traitement de la façade	Composition : Travées régulières Matériaux : Composée
	Traitement de la toiture	Forme : 2 pans Matériaux : Non visible
	Dispositions particulières	<i>façade pierre, bardage bois</i>
Qualité paysagère & écologique	Espace libre : Présence	
	Espace paysager : Non renseigné	

Verneuil-sur-Seine

Edifice patrimoine urbain et rural

78642_PAT_072

Nom : Pavillon



Typologie : Pavillon

14 AVENUE DU CHEMIN DE FER

Etat : Bon et transformé

PROTECTION :
Remarquable

Genèse	Non renseigné
--------	---------------

Période de construction	<i>Non renseigné</i>	Intérêt	Historique : Architectural : OUI Paysager :
-------------------------	----------------------	---------	---

PRINCIPALES CARACTERISTIQUES

Morphologie & Implantation des constructions	Rapport à la rue : En recul	
	Rapport aux limites : Sur aucune limite	
	Autres éléments à préserver : Non renseigné	
Gabarit : R+C		
Qualité urbaine & architecturale	Traitement de la façade	Composition : Travées régulières Matériaux : Enduit
	Traitement de la toiture	Forme : 2 pans Matériaux : Tuile mécanique
	Dispositions particulières	<i>Colombage, croupe toit</i>
Qualité paysagère & écologique	Espace libre : Présence	
	Espace paysager : Non renseigné	

Verneuil-sur-Seine

Edifice patrimoine urbain et rural

78642_PAT_071

Nom : Pavillon



Typologie : Pavillon

16 AVENUE DU CHEMIN DE FER

Etat : Bon et transformé

PROTECTION :
Remarquable

Genèse	Non renseigné
--------	---------------

Période de construction	<i>Non renseigné</i>	Intérêt	Historique : Architectural : OUI Paysager :
-------------------------	----------------------	---------	---

PRINCIPALES CARACTERISTIQUES

Morphologie & Implantation des constructions	Rapport à la rue : En recul	
	Rapport aux limites : Sur aucune limite	
	Autres éléments à préserver : Non renseigné	
Gabarit : R+C		
Qualité urbaine & architecturale	Traitement de la façade	Composition : Travées régulières Matériaux : Enduit
	Traitement de la toiture	Forme : 2 pans Matériaux : Tuile mécanique
	Dispositions particulières	<i>Colombage, fenêtre arquée</i>
Qualité paysagère & écologique	Espace libre : Présence	
	Espace paysager : Non renseigné	

Verneuil-sur-Seine

Edifice patrimoine urbain et rural

78642_PAT_070

Nom : Pavillon



Typologie : Pavillon

20 AVENUE DU CHEMIN DE FER

Etat : Bon et transformé

PROTECTION :
Remarquable

Genèse	Non renseigné
--------	---------------

Période de construction	Non renseigné	Intérêt	Historique : Architectural : OUI Paysager :
-------------------------	---------------	---------	---

PRINCIPALES CARACTERISTIQUES

Morphologie & Implantation des constructions	Rapport à la rue : En recul	
	Rapport aux limites : Sur aucune limite	
	Autres éléments à préserver : Non renseigné	
	Gabarit : R+C	
Qualité urbaine & architecturale	Traitement de la façade	Composition : Travées régulières Matériaux : Enduit
	Traitement de la toiture	Forme : 2 pans Matériaux : Tuile mécanique
	Dispositions particulières	Colombage
Qualité paysagère & écologique	Espace libre : Présence	
	Espace paysager : Non renseigné	

Verneuil-sur-Seine

Edifice patrimoine urbain et rural

78642_PAT_117

Nom : Villa

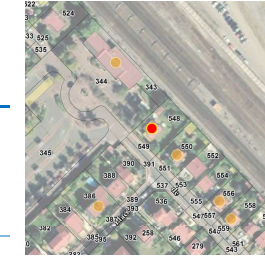

Typologie : Villa

22 AVENUE DU CHEMIN DE FER

Etat : Bon et transformé

PROTECTION :
Remarquable

Genèse	Non renseigné
--------	---------------

Période de construction	Non renseigné	Intérêt	Historique : Architectural : OUI Paysager :
-------------------------	---------------	---------	---

PRINCIPALES CARACTERISTIQUES

Morphologie & Implantation des constructions	Rapport à la rue : En recul	
	Rapport aux limites : Sur aucune limite	
	Autres éléments à préserver : Non renseigné	
	Gabarit : R+1	
Qualité urbaine & architecturale	Traitement de la façade	Composition : Travées régulières Matériaux : Enduit
	Traitement de la toiture	Forme : Complexe Matériaux : Tuile mécanique
	Dispositions particulières	œil bœuf, fenêtre toit
Qualité paysagère & écologique	Espace libre : Présence	
	Espace paysager : Non renseigné	

Verneuil-sur-Seine

Edifice patrimoine urbain et rural

78642_PAT_158

Nom : Pavillon

Typologie : Pavillon

54 AVENUE DU CHEMIN DE FER

Etat : Bon et authentique

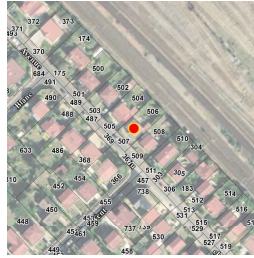
PROTECTION :
Remarquable

Genèse	Non renseigné
---------------	---------------

Période de construction	<i>Non renseigné</i>	Intérêt	Historique : Architectural : OUI Paysager :
--------------------------------	----------------------	----------------	---

PRINCIPALES CARACTERISTIQUES

Morphologie & Implantation des constructions	Rapport à la rue : En recul	
	Rapport aux limites : Sur aucune limite	
	Autres éléments à préserver : Non renseigné	
	Gabarit : SS+R+1	
Qualité urbaine & architecturale	Traitement de la façade	Composition : Travées régulières
		Matériaux : Pierre meulière
	Traitement de la toiture	Forme : 2 pans
Matériaux : Tuile mécanique		
Dispositions particulières	<i>Linteau acier et décors brique</i>	
Qualité paysagère & écologique	Espace libre : Présence	
	Espace paysager : Non renseigné	

Verneuil-sur-Seine

Edifice patrimoine urbain et rural

78642_PAT_063

Nom : Pavillon

Typologie : Pavillon

68 AVENUE DU CHEMIN DE FER

Etat : Bon et transformé

PROTECTION :
Remarquable

Genèse	Non renseigné
---------------	---------------

Période de construction	<i>Non renseigné</i>	Intérêt	Historique : Architectural : OUI Paysager :
--------------------------------	----------------------	----------------	---

PRINCIPALES CARACTERISTIQUES

Morphologie & Implantation des constructions	Rapport à la rue : En recul	
	Rapport aux limites : Sur aucune limite	
	Autres éléments à préserver : Non renseigné	
	Gabarit : R+C	
Qualité urbaine & architecturale	Traitement de la façade	Composition : Travées régulières
		Matériaux : Enduit
	Traitement de la toiture	Forme : Complexe
Matériaux : Tuile mécanique		
Dispositions particulières	<i>pans bois</i>	
Qualité paysagère & écologique	Espace libre : Présence	
	Espace paysager : Non renseigné	

Verneuil-sur-Seine

Edifice patrimoine urbain et rural

78642_PAT_005

Nom : Ancienne Poste

Typologie : Maison de notable

1 RUE CLAIRETTE

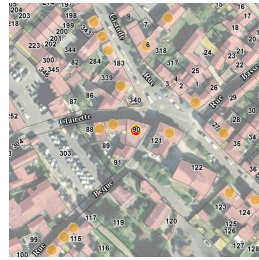

Etat : Bon et transformé

PROTECTION :
Remarquable

Genèse	Non renseigné
--------	---------------

Période de construction	<i>milieu XIXème fin du XXème siècle</i>	Intérêt	Historique : OUI Architectural : OUI Paysager :
-------------------------	--	---------	---

PRINCIPALES CARACTERISTIQUES

Morphologie & Implantation des constructions	Rapport à la rue : Aligné	
	Rapport aux limites : Sur une limite (1 côté)	
	Autres éléments à préserver : Non renseigné	
Gabarit : R+1+C		
Qualité urbaine & architecturale	Traitement de la façade	Composition : Travées régulières Matériaux : Enduit
	Traitement de la toiture	Forme : Mansardée Matériaux : Ardoise
	Dispositions particulières	<i>soubassement pierre, bandeau, corniche, ouvertures arcades, fenêtres de toit</i>
Qualité paysagère & écologique	Espace libre : Absence	
	Espace paysager : Non renseigné	

Verneuil-sur-Seine

Edifice patrimoine urbain et rural

78642_PAT_041

Nom : Maison avec boutique

Typologie : Maison avec boutique

3 RUE CLAIRETTE



Etat : Moyen

PROTECTION :
Remarquable

Genèse	Non renseigné
--------	---------------

Période de construction	<i>Non renseigné</i>	Intérêt	Historique : OUI Architectural : Paysager :
-------------------------	----------------------	---------	---

PRINCIPALES CARACTERISTIQUES

Morphologie & Implantation des constructions	Rapport à la rue : Aligné	
	Rapport aux limites : Sur les deux limites au moins (2 côtés ou plus)	
	Autres éléments à préserver : Non renseigné	
Gabarit : R+1		
Qualité urbaine & architecturale	Traitement de la façade	Composition : Travées régulières Matériaux : Enduit
	Traitement de la toiture	Forme : 2 pans Matériaux : Autres
	Dispositions particulières	<i>Corniche, encadrement fenêtres</i>
Qualité paysagère & écologique	Espace libre : Présence	
	Espace paysager : Non renseigné	

Verneuil-sur-Seine

Edifice patrimoine urbain et rural

78642_PAT_042

Nom : Maison de bourg

Typologie : Maison de bourg

5 RUE CLAIRETTE

Etat : Bon et authentique

PROTECTION :
Remarquable



Genèse	Non renseigné
--------	---------------

Période de construction	Non renseigné	Intérêt	Historique : OUI Architectural : Paysager :
-------------------------	---------------	---------	---

PRINCIPALES CARACTERISTIQUES

Morphologie & Implantation des constructions	Rapport à la rue : Aligné	
	Rapport aux limites : Sur une limite (1 côté)	
	Autres éléments à préserver : Non renseigné	
Gabarit : R+1+C		
Qualité urbaine & architecturale	Traitement de la façade	Composition : Travées régulières Matériaux : Pierre meulière
	Traitement de la toiture	Forme : 4 pans Matériaux : Tuile mécanique
	Dispositions particulières	<i>décors brique sur chaînage angle, corniche, lucarne, linteaux cintrés brique bichrome, bandeau</i>
Qualité paysagère & écologique	Espace libre : Présence	
	Espace paysager : Non renseigné	

Verneuil-sur-Seine

Edifice patrimoine urbain et rural

78642_PAT_125

Nom : Pavillon

Typologie : Pavillon

6 RUE CLAIRETTE

Etat : Bon et transformé

PROTECTION :
Remarquable



Genèse	Non renseigné
--------	---------------

Période de construction	Non renseigné	Intérêt	Historique : Architectural : OUI Paysager :
-------------------------	---------------	---------	---

PRINCIPALES CARACTERISTIQUES

Morphologie & Implantation des constructions	Rapport à la rue : En recul	
	Rapport aux limites : Sur les deux limites au moins (2 côtés ou plus)	
	Autres éléments à préserver : Non renseigné	
Gabarit : R+1		
Qualité urbaine & architecturale	Traitement de la façade	Composition : Travées régulières Matériaux : Enduit
	Traitement de la toiture	Forme : 2 pans Matériaux : Tuile mécanique
	Dispositions particulières	<i>pans bois</i>
Qualité paysagère & écologique	Espace libre : Présence	
	Espace paysager : Non renseigné	

Verneuil-sur-Seine

Edifice patrimoine urbain et rural

78642_PAT_064

Nom : Villa

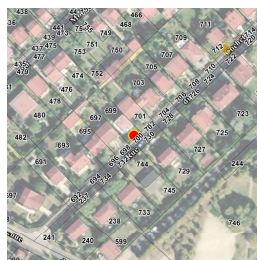

Typologie : Villa

11 RUE DU COCHET

Etat : Bon et transformé

PROTECTION :
Remarquable

Genèse	Non renseigné
--------	---------------

Période de construction	Non renseigné	Intérêt	Historique : Architectural : OUI Paysager :
-------------------------	---------------	---------	---

PRINCIPALES CARACTERISTIQUES

Morphologie & Implantation des constructions	Rapport à la rue : En recul	
	Rapport aux limites : Sur une limite (1 côté)	
	Autres éléments à préserver : Autre	
	Gabarit : R+2	
Qualité urbaine & architecturale	Traitement de la façade	Composition : Travées régulières Matériaux : Enduit
	Traitement de la toiture	Forme : Terrasse Matériaux : Non visible
	Dispositions particulières	<i>chaînage angle, balcon, soubassement pierre</i>
Qualité paysagère & écologique	Espace libre : Présence	
	Espace paysager : Non renseigné	

Verneuil-sur-Seine

Edifice patrimoine urbain et rural

78642_PAT_065

Nom : Villa

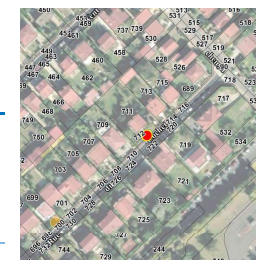

Typologie : Villa

23 RUE DU COCHET

Etat : Bon et transformé

PROTECTION :
Remarquable

Genèse	Non renseigné
--------	---------------

Période de construction	Non renseigné	Intérêt	Historique : Architectural : OUI Paysager :
-------------------------	---------------	---------	---

PRINCIPALES CARACTERISTIQUES

Morphologie & Implantation des constructions	Rapport à la rue : En recul	
	Rapport aux limites : Sur aucune limite	
	Autres éléments à préserver : Non renseigné	
	Gabarit : R+1+C	
Qualité urbaine & architecturale	Traitement de la façade	Composition : Travées régulières Matériaux : Pierre meulière
	Traitement de la toiture	Forme : 2 pans Matériaux : Tuile mécanique
	Dispositions particulières	<i>Arcade de façade, gardes-corps, linteau brique, persienne, croupe toit</i>
Qualité paysagère & écologique	Espace libre : Présence	
	Espace paysager : Non renseigné	

Verneuil-sur-Seine

Edifice patrimoine urbain et rural

78642_PAT_060

Nom : Villa

Typologie : Villa

2 AVENUE DES COTTAGES



Etat : Bon et transformé

PROTECTION :
Remarquable

Genèse	Non renseigné
--------	---------------

Période de construction	<i>Non renseigné</i>	Intérêt	Historique : Architectural : OUI Paysager :
-------------------------	----------------------	---------	---

PRINCIPALES CARACTERISTIQUES

Morphologie & Implantation des constructions	Rapport à la rue : En recul	
	Rapport aux limites : Sur aucune limite	
	Autres éléments à préserver : Bâtiment secondaire	
	Gabarit : SS+R+1+C	
Qualité urbaine & architecturale	Traitement de la façade	Composition : Travées régulières Matériaux : Enduit
	Traitement de la toiture	Forme : Complexe Matériaux : Tuile plate
	Dispositions particulières	<i>pan bois, balcon, lucarnes, croupe toit</i>
Qualité paysagère & écologique	Espace libre : Présence	
	Espace paysager : Jardin intéressant	

Verneuil-sur-Seine

Edifice patrimoine urbain et rural

78642_PAT_154

Nom : Villa

Typologie : Villa

14 AVENUE DES COTTAGES

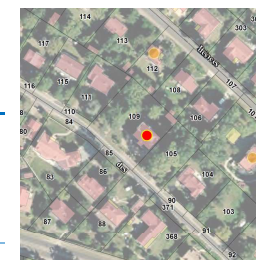

Etat : Bon et transformé

PROTECTION :
Remarquable

Genèse	Non renseigné
--------	---------------

Période de construction	<i>Non renseigné</i>	Intérêt	Historique : Architectural : OUI Paysager :
-------------------------	----------------------	---------	---

PRINCIPALES CARACTERISTIQUES

Morphologie & Implantation des constructions	Rapport à la rue : En recul	
	Rapport aux limites : Sur une limite (1 côté)	
	Autres éléments à préserver : Non renseigné	
	Gabarit : R+1+C	
Qualité urbaine & architecturale	Traitement de la façade	Composition : Travées régulières Matériaux : Enduit
	Traitement de la toiture	Forme : Complexe Matériaux : Ardoise
	Dispositions particulières	<i>soubassement pierre, ouvertures cintrées, bandeau, gardes-corps en pierre, colonnes entrée, lucarne</i>
Qualité paysagère & écologique	Espace libre : Présence	
	Espace paysager : Non renseigné	

Verneuil-sur-Seine

Edifice patrimoine urbain et rural

78642_PAT_055

Nom : Villa

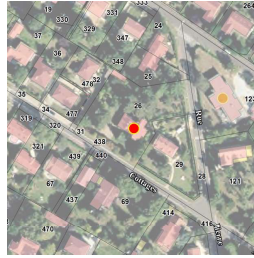

Typologie : Villa

28 AVENUE DES COTTAGES

Etat : Bon et transformé

PROTECTION :
Remarquable

Genèse	Non renseigné
--------	---------------

Période de construction	Non renseigné	Intérêt	Historique : Architectural : OUI Paysager : OUI
-------------------------	---------------	---------	---

PRINCIPALES CARACTERISTIQUES

Morphologie & Implantation des constructions	Rapport à la rue : En recul	
	Rapport aux limites : Sur aucune limite	
	Autres éléments à préserver : Non renseigné	
Gabarit : R+1+C		
Qualité urbaine & architecturale	Traitement de la façade	Composition : Travées régulières
		Matériaux : Composée
	Traitement de la toiture	Forme : 2 pans
		Matériaux : Tuile mécanique
	Dispositions particulières	Non renseigné
Qualité paysagère & écologique	Espace libre : Présence	
	Espace paysager : Jardin intéressant	

Verneuil-sur-Seine

Edifice patrimoine urbain et rural

78642_PAT_056

Nom : Villa

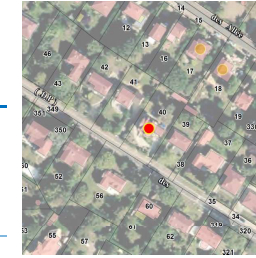

Typologie : Villa

38 AVENUE DES COTTAGES

Etat : Bon et transformé

PROTECTION :
Remarquable

Genèse	Non renseigné
--------	---------------

Période de construction	Non renseigné	Intérêt	Historique : Architectural : OUI Paysager :
-------------------------	---------------	---------	---

PRINCIPALES CARACTERISTIQUES

Morphologie & Implantation des constructions	Rapport à la rue : En recul	
	Rapport aux limites : Sur aucune limite	
	Autres éléments à préserver : Non renseigné	
Gabarit : R+1+C		
Qualité urbaine & architecturale	Traitement de la façade	Composition : Travées régulières
		Matériaux : Enduit
	Traitement de la toiture	Forme : Complexe
		Matériaux : Tuile mécanique
	Dispositions particulières	Oriel, croupe toit,
Qualité paysagère & écologique	Espace libre : Présence	
	Espace paysager : Non renseigné	

Verneuil-sur-Seine

Edifice patrimoine urbain et rural

78642_PAT_052

Nom : Villa

Typologie : Villa

1 RUE DELAPIERRE

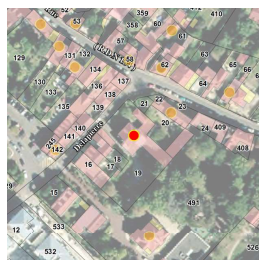

Etat : Bon et transformé

PROTECTION :
Remarquable

Genèse	Non renseigné
--------	---------------

Période de construction	Non renseigné	Intérêt	Historique : Architectural : OUI Paysager : OUI
-------------------------	---------------	---------	---

PRINCIPALES CARACTERISTIQUES

Morphologie & Implantation des constructions	Rapport à la rue : En recul	
	Rapport aux limites : Sur aucune limite	
	Autres éléments à préserver : Non renseigné	
Gabarit : R+1+C		
Qualité urbaine & architecturale	Traitement de la façade	Composition : Travées régulières Matériaux : Enduit
	Traitement de la toiture	Forme : 4 pans Matériaux : Tuile mécanique
	Dispositions particulières	<i>Lucarne, bandeau, barre d'appui, persienne, chaînage angle</i>
Qualité paysagère & écologique	Espace libre : Présence	
	Espace paysager : Jardin intéressant	

Verneuil-sur-Seine

Edifice patrimoine urbain et rural

78642_PAT_020

Nom : Pavillon

Typologie : Pavillon

6 BIS RUE DELAPIERRE



Etat : Bon et transformé

PROTECTION :
Remarquable

Genèse	Non renseigné
--------	---------------

Période de construction	Non renseigné	Intérêt	Historique : Architectural : OUI Paysager :
-------------------------	---------------	---------	---

PRINCIPALES CARACTERISTIQUES

Morphologie & Implantation des constructions	Rapport à la rue : En recul	
	Rapport aux limites : Sur une limite (1 côté)	
	Autres éléments à préserver : Non renseigné	
Gabarit : R+1+C		
Qualité urbaine & architecturale	Traitement de la façade	Composition : Travées régulières Matériaux : Autres matériaux
	Traitement de la toiture	Forme : 2 pans Matériaux : Tuile mécanique
	Dispositions particulières	<i>Façade brique bichrome, bandeau, linteau avier et décor brique, RDC : meulière, encadrement fenêtres ; lucarne</i>
Qualité paysagère & écologique	Espace libre : Présence	
	Espace paysager : Non renseigné	

Verneuil-sur-Seine

Edifice patrimoine urbain et rural

78642_PAT_007

Nom : Les Champclos

Typologie : Villa

11 RUE DELAPIERRE



Etat : Bon et transformé

PROTECTION :
Remarquable

Genèse	Non renseigné
--------	---------------

Période de construction	1925	Intérêt	Historique : Architectural : OUI Paysager : OUI
-------------------------	------	---------	---

PRINCIPALES CARACTERISTIQUES

Morphologie & Implantation des constructions	Rapport à la rue : En recul	
	Rapport aux limites : Sur aucune limite	
	Autres éléments à préserver : Non renseigné	
Gabarit : R+1+C		
Qualité urbaine & architecturale	Traitement de la façade	Composition : Travées irrégulières
		Matériaux : Enduit
	Traitement de la toiture	Forme : Complexe
		Matériaux : Autres
	Dispositions particulières	Colombage, toit de chaume, porche, épi de faitage
Qualité paysagère & écologique	Espace libre : Présence	
	Espace paysager : Jardin intéressant	

Verneuil-sur-Seine

Edifice patrimoine urbain et rural

78642_PAT_078

Nom : Villa

Typologie : Villa

2 RUE DE L' ETANG



Etat : Bon et transformé

PROTECTION :
Remarquable

Genèse	Non renseigné
--------	---------------

Période de construction	Non renseigné	Intérêt	Historique : Architectural : OUI Paysager :
-------------------------	---------------	---------	---

PRINCIPALES CARACTERISTIQUES

Morphologie & Implantation des constructions	Rapport à la rue : En recul	
	Rapport aux limites : Sur aucune limite	
	Autres éléments à préserver : Bâtiment secondaire	
Gabarit : R+1+C		
Qualité urbaine & architecturale	Traitement de la façade	Composition : Travées régulières
		Matériaux : Composée
	Traitement de la toiture	Forme : 2 pans
		Matériaux : Tuile plate
	Dispositions particulières	Façade en meulière, linteau, chaînage angle et bandeau en brique, entrée avec auvent, niveau comble : enduit et bois, lucarne rampante, croupe toit
Qualité paysagère & écologique	Espace libre : Présence	
	Espace paysager : Non renseigné	

Verneuil-sur-Seine

Edifice patrimoine urbain et rural
78642_PAT_014

Nom : Gare de Verneuil - Vernouillet

Typologie : Bâtiment artisanal, industriel
PLACE DU GENERAL DE GAULLE

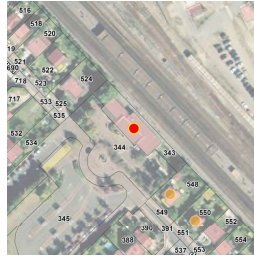

Etat : Bon et transformé **PROTECTION :**
Remarquable

Genèse	Non renseigné
--------	---------------

Période de construction	Non renseigné	Intérêt	Historique : OUI Architectural : OUI Paysager :
-------------------------	---------------	---------	---

PRINCIPALES CARACTERISTIQUES

Morphologie & Implantation des constructions	Rapport à la rue : Aligné	
	Rapport aux limites : Sur les deux limites au moins (2 côtés ou plus)	
	Autres éléments à préserver : Non renseigné	
	Gabarit : RDC	
Qualité urbaine & architecturale	Traitement de la façade	Composition : Travées régulières Matériaux : Autres matériaux
	Traitement de la toiture	Forme : Autres Matériaux : Non visible
	Dispositions particulières	Non renseigné
Qualité paysagère & écologique	Espace libre : Présence	
	Espace paysager : Non renseigné	

Verneuil-sur-Seine

Edifice patrimoine urbain et rural
78642_PAT_089

Nom : Villa

Typologie : Villa
1 BIS GRANDE RUE



Etat : Bon et authentique **PROTECTION :**
Remarquable

Genèse	Non renseigné
--------	---------------

Période de construction	Non renseigné	Intérêt	Historique : Architectural : OUI Paysager :
-------------------------	---------------	---------	---

PRINCIPALES CARACTERISTIQUES

Morphologie & Implantation des constructions	Rapport à la rue : En recul	
	Rapport aux limites : Sur aucune limite	
	Autres éléments à préserver : Non renseigné	
	Gabarit : R+1	
Qualité urbaine & architecturale	Traitement de la façade	Composition : Travées régulières Matériaux : Pierre meulière
	Traitement de la toiture	Forme : Complexe Matériaux : Ardoise
	Dispositions particulières	chainage angle brique bichrome, linteaux et bandeaux brique, débord toiture, un pan façade brique bichrome
Qualité paysagère & écologique	Espace libre : Présence	
	Espace paysager : Non renseigné	

Verneuil-sur-Seine

Edifice patrimoine urbain et rural

78642_PAT_090

Nom : Villa

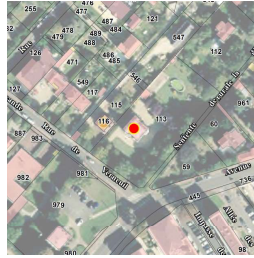

Typologie : Villa

2 GRANDE RUE

Etat : Bon et transformé

PROTECTION :
Remarquable

Genèse	Non renseigné
---------------	---------------

Période de construction	<i>Non renseigné</i>	Intérêt	Historique : Architectural : OUI Paysager : OUI
--------------------------------	----------------------	----------------	---

PRINCIPALES CARACTERISTIQUES

Morphologie & Implantation des constructions	Rapport à la rue : En recul	
	Rapport aux limites : Sur aucune limite	
	Autres éléments à préserver : Non renseigné	
Gabarit : R+1+C		
Qualité urbaine & architecturale	Traitement de la façade	Composition : Travées régulières Matériaux : Composée
	Traitement de la toiture	Forme : Mansardée Matériaux : Ardoise
	Dispositions particulières	<i>Non renseigné</i>
Qualité paysagère & écologique	Espace libre : Présence	
	Espace paysager : Jardin intéressant	

Verneuil-sur-Seine

Edifice patrimoine urbain et rural

78642_PAT_119

Nom : Villa

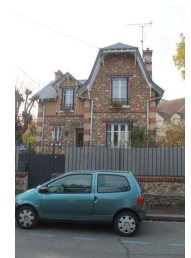
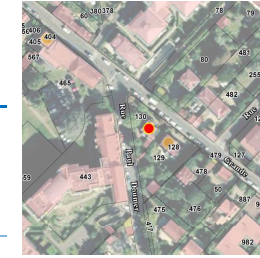

Typologie : Villa

3 GRANDE RUE

Etat : Bon et transformé

PROTECTION :
Remarquable

Genèse	Non renseigné
---------------	---------------

Période de construction	<i>Non renseigné</i>	Intérêt	Historique : Architectural : OUI Paysager :
--------------------------------	----------------------	----------------	---

PRINCIPALES CARACTERISTIQUES

Morphologie & Implantation des constructions	Rapport à la rue : En recul	
	Rapport aux limites : Sur aucune limite	
	Autres éléments à préserver : Non renseigné	
Gabarit : R+1		
Qualité urbaine & architecturale	Traitement de la façade	Composition : Travées régulières Matériaux : Composée
	Traitement de la toiture	Forme : Complexe Matériaux : Ardoise
	Dispositions particulières	<i>façade meulière, décors brique (bandeau, linteau), débord toiture</i>
Qualité paysagère & écologique	Espace libre : Présence	
	Espace paysager : Non renseigné	

Verneuil-sur-Seine

Edifice patrimoine urbain et rural

78642_PAT_092

Nom : Pavillon

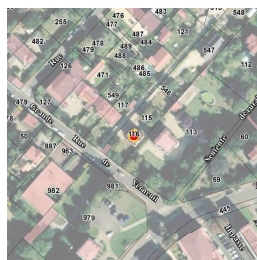

Typologie : Pavillon

4 GRANDE RUE

Etat : Bon et transformé

PROTECTION :
 Remarquable

Genèse	Non renseigné
--------	---------------

Période de construction	Non renseigné	Intérêt	Historique : Architectural : OUI Paysager : OUI
-------------------------	---------------	---------	---

PRINCIPALES CARACTERISTIQUES

Morphologie & Implantation des constructions	Rapport à la rue : En recul	
	Rapport aux limites : Sur aucune limite	
	Autres éléments à préserver : Non renseigné	
	Gabarit : R+1+C	
Qualité urbaine & architecturale	Traitement de la façade	Composition : Travées irrégulières Matériaux : Composée
	Traitement de la toiture	Forme : 4 pans Matériaux : Tuile mécanique
	Dispositions particulières	Façade : RDC meunière, étage brique
Qualité paysagère & écologique	Espace libre : Présence	
	Espace paysager : Jardin intéressant	

Verneuil-sur-Seine

Edifice patrimoine urbain et rural

78642_PAT_088

Nom : Maison de bourg

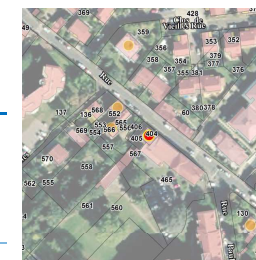

Typologie : Maison de bourg

5 BIS GRANDE RUE

Etat : Bon et transformé

PROTECTION :
 Remarquable

Genèse	Non renseigné
--------	---------------

Période de construction	Non renseigné	Intérêt	Historique : Architectural : OUI Paysager :
-------------------------	---------------	---------	---

PRINCIPALES CARACTERISTIQUES

Morphologie & Implantation des constructions	Rapport à la rue : En recul	
	Rapport aux limites : Sur une limite (1 côté)	
	Autres éléments à préserver : Non renseigné	
	Gabarit : R+1+C	
Qualité urbaine & architecturale	Traitement de la façade	Composition : Travées régulières Matériaux : Enduit
	Traitement de la toiture	Forme : 2 pans Matériaux : Tuile mécanique
	Dispositions particulières	Encadrements, débord toit
Qualité paysagère & écologique	Espace libre : Présence	
	Espace paysager : Non renseigné	

Verneuil-sur-Seine

Edifice patrimoine urbain et rural

78642_PAT_111

Nom : Maison de bourg

Typologie : Maison de bourg

6 GRANDE RUE

Etat : Bon et transformé

PROTECTION :
Remarquable

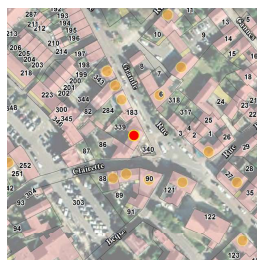

Genèse	Non renseigné
--------	---------------

Période de construction	Non renseigné	Intérêt	Historique : OUI Architectural : Paysager :
-------------------------	---------------	---------	---

PRINCIPALES CARACTERISTIQUES

Morphologie & Implantation des constructions	Rapport à la rue : Aligné	
	Rapport aux limites : Sur une limite (1 côté)	
	Autres éléments à préserver : Autre	
Gabarit : R+1+C		
Qualité urbaine & architecturale	Traitement de la façade	Composition : Travées régulières Matériaux : Enduit
	Traitement de la toiture	Forme : 2 pans Matériaux : Tuile mécanique
	Dispositions particulières	<i>Persienne</i>
Qualité paysagère & écologique	Espace libre : Présence	
	Espace paysager : Non renseigné	

Verneuil-sur-Seine

Edifice patrimoine urbain et rural

78642_PAT_095

Nom : Maison de bourg

Typologie : Maison de bourg

7 GRANDE RUE

Etat : Bon et authentique

PROTECTION :
Remarquable

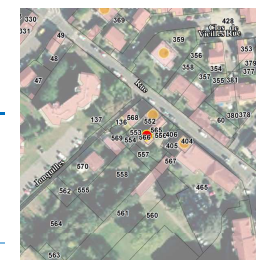

Genèse	Non renseigné
--------	---------------

Période de construction	Non renseigné	Intérêt	Historique : OUI Architectural : Paysager :
-------------------------	---------------	---------	---

PRINCIPALES CARACTERISTIQUES

Morphologie & Implantation des constructions	Rapport à la rue : Aligné	
	Rapport aux limites : Sur une limite (1 côté)	
	Autres éléments à préserver : Non renseigné	
Gabarit : R+1+C		
Qualité urbaine & architecturale	Traitement de la façade	Composition : Travées régulières Matériaux : Enduit
	Traitement de la toiture	Forme : 4 pans Matériaux : Tuile mécanique
	Dispositions particulières	<i>Épi de faitage, chaînage, moulure, lucarne</i>
Qualité paysagère & écologique	Espace libre : Présence	
	Espace paysager : Non renseigné	

Verneuil-sur-Seine

Edifice patrimoine urbain et rural

78642_PAT_096

Nom : Maison de bourg

Typologie : Maison de bourg

9 GRANDE RUE

Etat : Bon et authentique

PROTECTION :
Remarquable



Genèse	Non renseigné
---------------	---------------

Période de construction	<i>Non renseigné</i>	Intérêt	Historique : OUI Architectural : Paysager :
--------------------------------	----------------------	----------------	---

PRINCIPALES CARACTERISTIQUES

Morphologie & Implantation des constructions	Rapport à la rue : Aligné	
	Rapport aux limites : Sur les deux limites au moins (2 côtés ou plus)	
	Autres éléments à préserver : Non renseigné	
	Gabarit : R+1+C	
Qualité urbaine & architecturale	Traitement de la façade	Composition : Travées régulières Matériaux : Enduit
	Traitement de la toiture	Forme : 2 pans Matériaux : Tuile mécanique
	Dispositions particulières	<i>Chainage, moulure</i>
Qualité paysagère & écologique	Espace libre : Présence	
	Espace paysager : Non renseigné	

Verneuil-sur-Seine

Edifice patrimoine urbain et rural

78642_PAT_097

Nom : Villa

Typologie : Villa

14 BIS GRANDE RUE

Etat : Bon et authentique

PROTECTION :
Remarquable



Genèse	Non renseigné
---------------	---------------

Période de construction	<i>XIX^{ème} siècle</i>	Intérêt	Historique : Architectural : OUI Paysager :
--------------------------------	---------------------------------	----------------	---

PRINCIPALES CARACTERISTIQUES

Morphologie & Implantation des constructions	Rapport à la rue : En recul	
	Rapport aux limites : Sur aucune limite	
	Autres éléments à préserver : Non renseigné	
	Gabarit : R+1+C	
Qualité urbaine & architecturale	Traitement de la façade	Composition : Travées régulières Matériaux : Pierre de taille
	Traitement de la toiture	Forme : Mansardée Matériaux : Ardoise
	Dispositions particulières	<i>lucarnes, encadrement fenêtres et chaînage angle en pierre, m-dénatures</i>
Qualité paysagère & écologique	Espace libre : Présence	
	Espace paysager : Non renseigné	

Verneuil-sur-Seine

Edifice patrimoine urbain et rural

78642_PAT_098

Nom : Villa

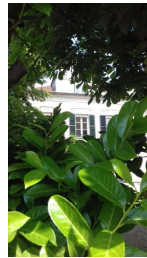
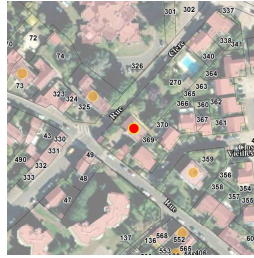

Typologie : Villa

16 GRANDE RUE

Etat : Bon et transformé

PROTECTION :
Remarquable

Genèse	Non renseigné
--------	---------------

Période de construction	Non renseigné	Intérêt	Historique : Architectural : OUI Paysager : OUI
-------------------------	---------------	---------	---

PRINCIPALES CARACTERISTIQUES

Morphologie & Implantation des constructions	Rapport à la rue : En recul	
	Rapport aux limites : Sur une limite (1 côté)	
	Autres éléments à préserver : Bâtiment secondaire	
Gabarit : R+1+C		
Qualité urbaine & architecturale	Traitement de la façade	Composition : Travées régulières Matériaux : Enduit
	Traitement de la toiture	Forme : Complexe Matériaux : Ardoise
	Dispositions particulières	<i>Corniche, lucarne, brique, chaînage</i>
Qualité paysagère & écologique	Espace libre : Présence	
	Espace paysager : Jardin intéressant	

Verneuil-sur-Seine

Edifice patrimoine urbain et rural

78642_PAT_121

Nom : Villa



Typologie : Villa

18 GRANDE RUE

Etat : Bon et transformé

PROTECTION :
Remarquable

Genèse	Non renseigné
--------	---------------

Période de construction	Non renseigné	Intérêt	Historique : Architectural : OUI Paysager :
-------------------------	---------------	---------	---

PRINCIPALES CARACTERISTIQUES

Morphologie & Implantation des constructions	Rapport à la rue : Aligné	
	Rapport aux limites : Sur aucune limite	
	Autres éléments à préserver : Non renseigné	
Gabarit : SS+R+1+C		
Qualité urbaine & architecturale	Traitement de la façade	Composition : Travées régulières Matériaux : Enduit
	Traitement de la toiture	Forme : 2 pans Matériaux : Tuile plate
	Dispositions particulières	<i>Corniche, lucarne</i>
Qualité paysagère & écologique	Espace libre : Présence	
	Espace paysager : Non renseigné	

Verneuil-sur-Seine

Edifice patrimoine urbain et rural

78642_PAT_038

Nom : Villa

Typologie : Villa

24 GRANDE RUE

Etat : Bon et transformé

PROTECTION :
Remarquable

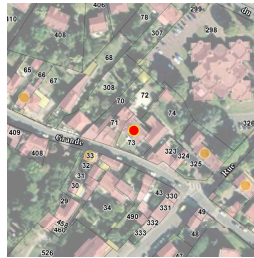

Genèse	Non renseigné
---------------	---------------

Période de construction	<i>Non renseigné</i>	Intérêt	Historique : Architectural : OUI Paysager : OUI
--------------------------------	----------------------	----------------	---

PRINCIPALES CARACTERISTIQUES

Morphologie & Implantation des constructions	Rapport à la rue : En recul	
	Rapport aux limites : Sur les deux limites au moins (2 côtés ou plus)	
	Autres éléments à préserver : Non renseigné	
	Gabarit : R+1+C	
Qualité urbaine & architecturale	Traitement de la façade	Composition : Travées régulières Matériaux : Enduit
	Traitement de la toiture	Forme : 2 pans Matériaux : Tuile mécanique
	Dispositions particulières	<i>Lucarne, bandeau, barre d'appui, persienne, corniche</i>
Qualité paysagère & écologique	Espace libre : Présence	
	Espace paysager : Jardin intéressant	

Verneuil-sur-Seine

Edifice patrimoine urbain et rural

78642_PAT_122

Nom : Maison de bourg

Typologie : Maison de bourg

25 GRANDE RUE

Etat : Bon et transformé

PROTECTION :
Remarquable

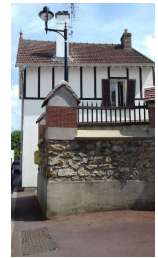
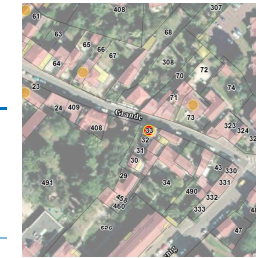

Genèse	Non renseigné
---------------	---------------

Période de construction	<i>Non renseigné</i>	Intérêt	Historique : OUI Architectural : Paysager :
--------------------------------	----------------------	----------------	---

PRINCIPALES CARACTERISTIQUES

Morphologie & Implantation des constructions	Rapport à la rue : Aligné	
	Rapport aux limites : Sur les deux limites au moins (2 côtés ou plus)	
	Autres éléments à préserver : Non renseigné	
	Gabarit : R+1	
Qualité urbaine & architecturale	Traitement de la façade	Composition : Travées régulières Matériaux : Enduit
	Traitement de la toiture	Forme : 2 pans Matériaux : Tuile mécanique
	Dispositions particulières	<i>colombages, persienne</i>
Qualité paysagère & écologique	Espace libre : Présence	
	Espace paysager : Non renseigné	

Verneuil-sur-Seine

Edifice patrimoine urbain et rural

78642_PAT_123

Nom : Maison rurale

Typologie : Maison rurale

36 GRANDE RUE

Etat : Bon et transformé

PROTECTION :
Remarquable

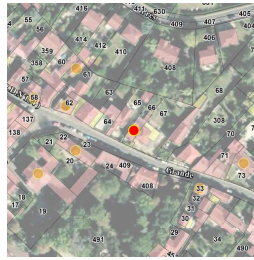

Genèse	Non renseigné
---------------	---------------

Période de construction	<i>Non renseigné</i>	Intérêt	Historique : OUI Architectural : Paysager :
--------------------------------	----------------------	----------------	---

PRINCIPALES CARACTERISTIQUES

Morphologie & Implantation des constructions	Rapport à la rue : En recul	
	Rapport aux limites : Sur les deux limites au moins (2 côtés ou plus)	
	Autres éléments à préserver : Non renseigné	
	Gabarit : R+1+C	
Qualité urbaine & architecturale	Traitement de la façade	Composition : Travées irrégulières Matériaux : Enduit
	Traitement de la toiture	Forme : 2 pans Matériaux : Tuile plate
	Dispositions particulières	<i>Lucarne, bandeau, barre d'appui, persienne</i>
Qualité paysagère & écologique	Espace libre : Présence	
	Espace paysager : Non renseigné	

Verneuil-sur-Seine

Edifice patrimoine urbain et rural

78642_PAT_124

Nom : Maison de bourg

Typologie : Maison de bourg

43 GRANDE RUE

Etat : Bon et authentique

PROTECTION :
Remarquable

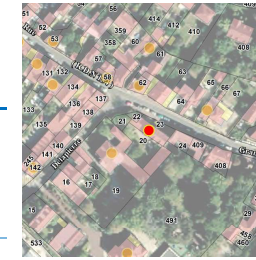

Genèse	Non renseigné
---------------	---------------

Période de construction	<i>Non renseigné</i>	Intérêt	Historique : OUI Architectural : OUI Paysager :
--------------------------------	----------------------	----------------	---

PRINCIPALES CARACTERISTIQUES

Morphologie & Implantation des constructions	Rapport à la rue : En recul	
	Rapport aux limites : Sur les deux limites au moins (2 côtés ou plus)	
	Autres éléments à préserver : Non renseigné	
	Gabarit : R+1+C	
Qualité urbaine & architecturale	Traitement de la façade	Composition : Travées régulières Matériaux : Moellon calcaire
	Traitement de la toiture	Forme : 2 pans Matériaux : Tuile plate
	Dispositions particulières	<i>Linteau</i>
Qualité paysagère & écologique	Espace libre : Présence	
	Espace paysager : Non renseigné	

Verneuil-sur-Seine

Edifice patrimoine urbain et rural

78642_PAT_037

Nom : Maison avec boutique

Typologie : Maison avec boutique

44 GRANDE RUE

Etat : Bon et transformé

PROTECTION :
Remarquable



Genèse	Non renseigné
---------------	---------------

Période de construction	<i>Non renseigné</i>	Intérêt	Historique : OUI Architectural : Paysager :
--------------------------------	----------------------	----------------	---

PRINCIPALES CARACTERISTIQUES

Morphologie & Implantation des constructions	Rapport à la rue : Aligné	
	Rapport aux limites : Sur les deux limites au moins (2 côtés ou plus)	
	Autres éléments à préserver : Non renseigné	
	Gabarit : R+1+C	
Qualité urbaine & architecturale	Traitement de la façade	Composition : Travées régulières Matériaux : Enduit
	Traitement de la toiture	Forme : 4 pans Matériaux : Tuile plate
	Dispositions particulières	<i>corniche, persienne, barre d'appui</i>
Qualité paysagère & écologique	Espace libre : Absence	
	Espace paysager : Non renseigné	

Verneuil-sur-Seine

Edifice patrimoine urbain et rural

78642_PAT_035

Nom : Maison rurale

Typologie : Maison rurale

46 GRANDE RUE

Etat : Bon et transformé

PROTECTION :
Remarquable



Genèse	Non renseigné
---------------	---------------

Période de construction	<i>Non renseigné</i>	Intérêt	Historique : OUI Architectural : Paysager :
--------------------------------	----------------------	----------------	---

PRINCIPALES CARACTERISTIQUES

Morphologie & Implantation des constructions	Rapport à la rue : En recul	
	Rapport aux limites : Sur les deux limites au moins (2 côtés ou plus)	
	Autres éléments à préserver : Non renseigné	
	Gabarit : R+C	
Qualité urbaine & architecturale	Traitement de la façade	Composition : Travées régulières Matériaux : Enduit
	Traitement de la toiture	Forme : 2 pans Matériaux : Tuile mécanique
	Dispositions particulières	<i>Non renseigné</i>
Qualité paysagère & écologique	Espace libre : Présence	
	Espace paysager : Non renseigné	

Verneuil-sur-Seine

Edifice patrimoine urbain et rural

78642_PAT_019

Nom : Villa

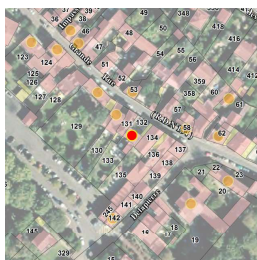

Typologie : Villa

47 GRANDE RUE

Etat : Bon et transformé

PROTECTION :
Remarquable

Genèse	Non renseigné
--------	---------------

Période de construction	Non renseigné	Intérêt	Historique : Architectural : OUI Paysager :
-------------------------	---------------	---------	---

PRINCIPALES CARACTERISTIQUES

Morphologie & Implantation des constructions	Rapport à la rue : En recul	
	Rapport aux limites : Sur les deux limites au moins (2 côtés ou plus)	
	Autres éléments à préserver : Non renseigné	
	Gabarit : R+1+C	
Qualité urbaine & architecturale	Traitement de la façade	Composition : Travées régulières Matériaux : Enduit
	Traitement de la toiture	Forme : 2 pans Matériaux : Tuile mécanique
	Dispositions particulières	<i>Chainage, linteau, corniche</i>
Qualité paysagère & écologique	Espace libre : Présence	
	Espace paysager : Non renseigné	

Verneuil-sur-Seine

Edifice patrimoine urbain et rural

78642_PAT_034

Nom : Maison de bourg



Typologie : Maison de bourg

48 GRANDE RUE

Etat : Bon et transformé

PROTECTION :
Remarquable

Genèse	Non renseigné
--------	---------------

Période de construction	Non renseigné	Intérêt	Historique : OUI Architectural : Paysager :
-------------------------	---------------	---------	---

PRINCIPALES CARACTERISTIQUES

Morphologie & Implantation des constructions	Rapport à la rue : Aligné	
	Rapport aux limites : Sur les deux limites au moins (2 côtés ou plus)	
	Autres éléments à préserver : Non renseigné	
	Gabarit : R+1	
Qualité urbaine & architecturale	Traitement de la façade	Composition : Travées régulières Matériaux : Enduit
	Traitement de la toiture	Forme : 4 pans Matériaux : Tuile plate
	Dispositions particulières	<i>Grille, corniche, persienne</i>
Qualité paysagère & écologique	Espace libre : Présence	
	Espace paysager : Non renseigné	

Verneuil-sur-Seine

Edifice patrimoine urbain et rural

78642_PAT_018

Nom : Immeuble de ville



Typologie : Immeuble de ville

49 GRANDE RUE

Etat : Bon et transformé

PROTECTION :
Remarquable

Genèse	Non renseigné
---------------	---------------

Période de construction	<i>Non renseigné</i>	Intérêt	Historique : OUI Architectural : Paysager :
--------------------------------	----------------------	----------------	---

PRINCIPALES CARACTERISTIQUES

Morphologie & Implantation des constructions	Rapport à la rue : Aligné	
	Rapport aux limites : Sur les deux limites au moins (2 côtés ou plus)	
	Autres éléments à préserver : Non renseigné	
Gabarit : R+2+C		
Qualité urbaine & architecturale	Traitement de la façade	Composition : Travées régulières
		Matériaux : Enduit
	Traitement de la toiture	Forme : Complexe
		Matériaux : Tuile mécanique
Dispositions particulières	<i>Persienne, chaînage, linteau</i>	
Qualité paysagère & écologique	Espace libre : Présence	
	Espace paysager : Non renseigné	

Verneuil-sur-Seine

Edifice patrimoine urbain et rural

78642_PAT_017

Nom : Maison de bourg

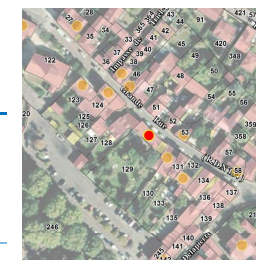

Typologie : Maison de bourg

51 GRANDE RUE

Etat : Bon et transformé

PROTECTION :
Remarquable

Genèse	Non renseigné
---------------	---------------

Période de construction	<i>Non renseigné</i>	Intérêt	Historique : OUI Architectural : Paysager :
--------------------------------	----------------------	----------------	---

PRINCIPALES CARACTERISTIQUES

Morphologie & Implantation des constructions	Rapport à la rue : Aligné	
	Rapport aux limites : Sur les deux limites au moins (2 côtés ou plus)	
	Autres éléments à préserver : Non renseigné	
Gabarit : R+1+C		
Qualité urbaine & architecturale	Traitement de la façade	Composition : Travées régulières
		Matériaux : Enduit
	Traitement de la toiture	Forme : 2 pans
		Matériaux : Tuile mécanique
Dispositions particulières	<i>Lucarne, persienne</i>	
Qualité paysagère & écologique	Espace libre : Présence	
	Espace paysager : Non renseigné	

Verneuil-sur-Seine

Edifice patrimoine urbain et rural

78642_PAT_033

Nom : Maison de bourg

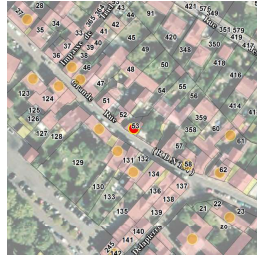

Typologie : Maison de bourg

56 GRANDE RUE

Etat : Bon et transformé

PROTECTION :
Remarquable

Genèse	Non renseigné
---------------	---------------

Période de construction	<i>Non renseigné</i>	Intérêt	Historique : OUI Architectural : Paysager :
--------------------------------	----------------------	----------------	---

PRINCIPALES CARACTERISTIQUES

Morphologie & Implantation des constructions	Rapport à la rue : Aligné	
	Rapport aux limites : Sur les deux limites au moins (2 côtés ou plus)	
	Autres éléments à préserver : Non renseigné	
	Gabarit : R+1+C	
Qualité urbaine & architecturale	Traitement de la façade	Composition : Travées régulières Matériaux : Enduit
	Traitement de la toiture	Forme : 2 pans Matériaux : Tuile mécanique
	Dispositions particulières	<i>Lucarne, persienne, chaînage d'angle, bandeau</i>
Qualité paysagère & écologique	Espace libre : Présence	
	Espace paysager : Non renseigné	

Verneuil-sur-Seine

Edifice patrimoine urbain et rural

78642_PAT_010

Nom : Maison avec boutique



Typologie : Maison avec boutique

57 GRANDE RUE

Etat : Bon et transformé

PROTECTION :
Remarquable

Genèse	Non renseigné
---------------	---------------

Période de construction	<i>Non renseigné</i>	Intérêt	Historique : OUI Architectural : Paysager :
--------------------------------	----------------------	----------------	---

PRINCIPALES CARACTERISTIQUES

Morphologie & Implantation des constructions	Rapport à la rue : Aligné	
	Rapport aux limites : Sur une limite (1 côté)	
	Autres éléments à préserver : Non renseigné	
	Gabarit : R+2	
Qualité urbaine & architecturale	Traitement de la façade	Composition : Travées régulières Matériaux : Enduit
	Traitement de la toiture	Forme : 4 pans Matériaux : Tuile mécanique
	Dispositions particulières	<i>Chaînage d'angle, volets, corniche</i>
Qualité paysagère & écologique	Espace libre : Absence	
	Espace paysager : Non renseigné	

Verneuil-sur-Seine

Edifice patrimoine urbain et rural
78642_PAT_016

Nom : Maison avec boutique

Typologie : Maison avec boutique

61 GRANDE RUE

Etat : Bon et transformé

PROTECTION :
Remarquable

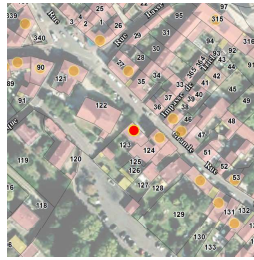

Genèse	Non renseigné
---------------	---------------

Période de construction	<i>Non renseigné</i>	Intérêt	Historique : OUI Architectural : Paysager :
--------------------------------	----------------------	----------------	---

PRINCIPALES CARACTERISTIQUES

Morphologie & Implantation des constructions	Rapport à la rue : Aligné	
	Rapport aux limites : Sur les deux limites au moins (2 côtés ou plus)	
	Autres éléments à préserver : Non renseigné	
	Gabarit : R+1+C	
Qualité urbaine & architecturale	Traitement de la façade	Composition : Travées régulières Matériaux : Enduit
	Traitement de la toiture	Forme : 2 pans Matériaux : Tuile plate
	Dispositions particulières	<i>Lucarnes, persienne, bandeau, linteau</i>
Qualité paysagère & écologique	Espace libre : Présence	
	Espace paysager : Non renseigné	

Verneuil-sur-Seine

Edifice patrimoine urbain et rural
78642_PAT_044

Nom : Immeuble de ville

Typologie : Immeuble de ville

69 GRANDE RUE

Etat : Bon et transformé

PROTECTION :
Remarquable

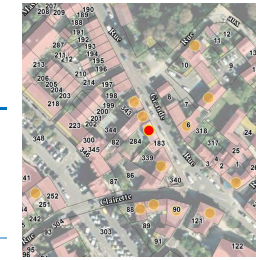

Genèse	Non renseigné
---------------	---------------

Période de construction	<i>Non renseigné</i>	Intérêt	Historique : OUI Architectural : Paysager :
--------------------------------	----------------------	----------------	---

PRINCIPALES CARACTERISTIQUES

Morphologie & Implantation des constructions	Rapport à la rue : Aligné	
	Rapport aux limites : Sur les deux limites au moins (2 côtés ou plus)	
	Autres éléments à préserver : Non renseigné	
	Gabarit : R+2	
Qualité urbaine & architecturale	Traitement de la façade	Composition : Travées régulières Matériaux : Enduit
	Traitement de la toiture	Forme : 2 pans Matériaux : Non visible
	Dispositions particulières	<i>corniche, chaînage, barre d'appui, linteau, persienne</i>
Qualité paysagère & écologique	Espace libre : Présence	
	Espace paysager : Non renseigné	

Verneuil-sur-Seine

Edifice patrimoine urbain et rural

78642_PAT_045

Nom : Maison avec boutique

Typologie : Maison avec boutique

71 GRANDE RUE



Etat : Bon et transformé

PROTECTION :
Remarquable

Genèse	Non renseigné
--------	---------------

Période de construction	<i>Non renseigné</i>	Intérêt	Historique : OUI Architectural : Paysager :
-------------------------	----------------------	---------	---

PRINCIPALES CARACTERISTIQUES

Morphologie & Implantation des constructions	Rapport à la rue : Aligné	
	Rapport aux limites : Sur les deux limites au moins (2 côtés ou plus)	
	Autres éléments à préserver : Non renseigné	
Gabarit : R+1		
Qualité urbaine & architecturale	Traitement de la façade	Composition : Travées régulières Matériaux : Enduit
	Traitement de la toiture	Forme : 4 pans Matériaux : Tuile mécanique
	Dispositions particulières	<i>Corniche</i>
	Qualité paysagère & écologique	
Espace libre : Présence		
Espace paysager : Non renseigné		

Verneuil-sur-Seine

Edifice patrimoine urbain et rural

78642_PAT_030

Nom : Maison rurale

Typologie : Maison rurale

72 GRANDE RUE

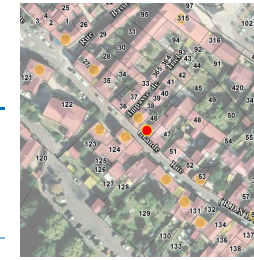

Etat : Bon et transformé

PROTECTION :
Remarquable

Genèse	Non renseigné
--------	---------------

Période de construction	<i>Non renseigné</i>	Intérêt	Historique : OUI Architectural : Paysager :
-------------------------	----------------------	---------	---

PRINCIPALES CARACTERISTIQUES

Morphologie & Implantation des constructions	Rapport à la rue : Aligné	
	Rapport aux limites : Sur les deux limites au moins (2 côtés ou plus)	
	Autres éléments à préserver : Non renseigné	
Gabarit : R+C		
Qualité urbaine & architecturale	Traitement de la façade	Composition : Travées irrégulières Matériaux : Enduit
	Traitement de la toiture	Forme : 2 pans Matériaux : Tuile plate
	Dispositions particulières	<i>Persienne, soubassement</i>
	Qualité paysagère & écologique	
Espace libre : Présence		
Espace paysager : Non renseigné		

Verneuil-sur-Seine

Edifice patrimoine urbain et rural

78642_PAT_046

Nom : Maison de bourg



Typologie : Maison de bourg

73 GRANDE RUE

Etat : Bon et transformé

PROTECTION :
Remarquable

Genèse	Non renseigné
--------	---------------

Période de construction	<i>Non renseigné</i>	Intérêt	Historique : OUI Architectural : Paysager :
-------------------------	----------------------	---------	---

PRINCIPALES CARACTERISTIQUES

Morphologie & Implantation des constructions	Rapport à la rue : Aligné	
	Rapport aux limites : Sur aucune limite	
	Autres éléments à préserver : Non renseigné	
Gabarit : R+1+C		
Qualité urbaine & architecturale	Traitement de la façade	Composition : Travées régulières Matériaux : Enduit
	Traitement de la toiture	Forme : 2 pans Matériaux : Tuile mécanique
	Dispositions particulières	<i>corniche, chaînage d'angle, barre d'appui, balcon, persienne</i>
Qualité paysagère & écologique	Espace libre : Présence	
	Espace paysager : Non renseigné	

Verneuil-sur-Seine

Edifice patrimoine urbain et rural

78642_PAT_029

Nom : Maison rurale



Typologie : Maison rurale

74 GRANDE RUE

Etat : Bon et transformé

PROTECTION :
Remarquable

Genèse	Non renseigné
--------	---------------

Période de construction	<i>Non renseigné</i>	Intérêt	Historique : OUI Architectural : Paysager :
-------------------------	----------------------	---------	---

PRINCIPALES CARACTERISTIQUES

Morphologie & Implantation des constructions	Rapport à la rue : Aligné	
	Rapport aux limites : Sur une limite (1 côté)	
	Autres éléments à préserver : Non renseigné	
Gabarit : R+C		
Qualité urbaine & architecturale	Traitement de la façade	Composition : Travées irrégulières Matériaux : Moellon calcaire
	Traitement de la toiture	Forme : 2 pans Matériaux : Tuile plate
	Dispositions particulières	<i>linteau, soubassement</i>
Qualité paysagère & écologique	Espace libre : Présence	
	Espace paysager : Non renseigné	

Verneuil-sur-Seine

Edifice patrimoine urbain et rural

78642_PAT_027

Nom : Maison avec boutique

Typologie : Maison avec boutique

94 GRANDE RUE

Etat : Bon et transformé

PROTECTION :
Remarquable



Genèse	Non renseigné
---------------	---------------

Période de construction	<i>Non renseigné</i>	Intérêt	Historique : OUI Architectural : Paysager :
--------------------------------	----------------------	----------------	---

PRINCIPALES CARACTERISTIQUES

Morphologie & Implantation des constructions	Rapport à la rue : Aligné	
	Rapport aux limites : Sur une limite (1 côté)	
	Autres éléments à préserver : Non renseigné	
	Gabarit : R+1	
Qualité urbaine & architecturale	Traitement de la façade	Composition : Travées régulières Matériaux : Enduit
	Traitement de la toiture	Forme : 2 pans Matériaux : Non visible
	Dispositions particulières	<i>barre d'appui, persienne, corniche, bandeau</i>
Qualité paysagère & écologique	Espace libre : Présence	
	Espace paysager : Non renseigné	

Verneuil-sur-Seine

Edifice patrimoine urbain et rural

78642_PAT_024

Nom : Maison avec boutique

Typologie : Maison avec boutique

100 BIS GRANDE RUE

Etat : Moyen

PROTECTION :
Remarquable

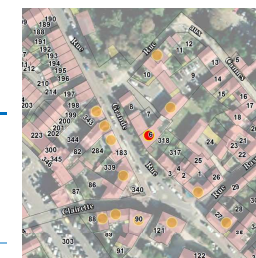

Genèse	Non renseigné
---------------	---------------

Période de construction	<i>Non renseigné</i>	Intérêt	Historique : OUI Architectural : Paysager :
--------------------------------	----------------------	----------------	---

PRINCIPALES CARACTERISTIQUES

Morphologie & Implantation des constructions	Rapport à la rue : Aligné	
	Rapport aux limites : Sur les deux limites au moins (2 côtés ou plus)	
	Autres éléments à préserver : Non renseigné	
	Gabarit : R+1	
Qualité urbaine & architecturale	Traitement de la façade	Composition : Travées régulières Matériaux : Enduit
	Traitement de la toiture	Forme : 4 pans Matériaux : Tuile plate
	Dispositions particulières	<i>persiennes</i>
Qualité paysagère & écologique	Espace libre : Présence	
	Espace paysager : Non renseigné	

Verneuil-sur-Seine

Edifice patrimoine urbain et rural

78642_PAT_053

Nom : Maison



Typologie : Pavillon

126 GRANDE RUE

Etat : Bon et transformé

PROTECTION :
 Remarquable

Genèse	Non renseigné
--------	---------------

Période de construction	Non renseigné	Intérêt	Historique : OUI Architectural : Paysager : OUI
-------------------------	---------------	---------	---

PRINCIPALES CARACTERISTIQUES

Morphologie & Implantation des constructions	Rapport à la rue : En recul	
	Rapport aux limites : Sur une limite (1 côté)	
	Autres éléments à préserver : Non renseigné	
Gabarit : R+1+C		
Qualité urbaine & architecturale	Traitement de la façade	Composition : Travées régulières Matériaux : Enduit
	Traitement de la toiture	Forme : 2 pans Matériaux : Tuile mécanique
	Dispositions particulières	<i>pans bois, lucarnes</i>
Qualité paysagère & écologique	Espace libre : Présence	
	Espace paysager : Jardin intéressant	

Verneuil-sur-Seine

Edifice patrimoine urbain et rural

78642_PAT_101

Nom : Pavillon

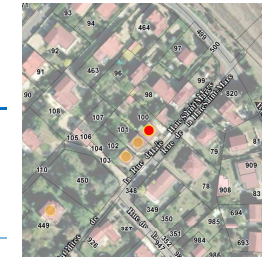

Typologie : Pavillon

4 RUE DE LA HAIE SAINT MARC

Etat : Bon et authentique

PROTECTION :
 Remarquable

Genèse	Non renseigné
--------	---------------

Période de construction	Non renseigné	Intérêt	Historique : Architectural : OUI Paysager :
-------------------------	---------------	---------	---

PRINCIPALES CARACTERISTIQUES

Morphologie & Implantation des constructions	Rapport à la rue : En recul	
	Rapport aux limites : Sur aucune limite	
	Autres éléments à préserver : Non renseigné	
Gabarit : SS+R+1+C		
Qualité urbaine & architecturale	Traitement de la façade	Composition : Travées régulières Matériaux : Pierre meulière
	Traitement de la toiture	Forme : 2 pans Matériaux : Tuile mécanique
	Dispositions particulières	<i>Barre d'appui, débord toiture</i>
Qualité paysagère & écologique	Espace libre : Présence	
	Espace paysager : Non renseigné	

Verneuil-sur-Seine

Edifice patrimoine urbain et rural

78642_PAT_100

Nom : Pavillon

Typologie : Pavillon

6 RUE DE LA HAIE SAINT MARC

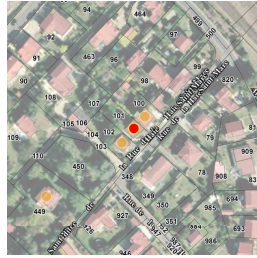

Etat : Bon et transformé

PROTECTION :
Remarquable

Genèse	Non renseigné
--------	---------------

Période de construction	Non renseigné	Intérêt	Historique : Architectural : OUI Paysager :
-------------------------	---------------	---------	---

PRINCIPALES CARACTERISTIQUES

Morphologie & Implantation des constructions	Rapport à la rue : En recul	
	Rapport aux limites : Sur une limite (1 côté)	
	Autres éléments à préserver : Non renseigné	
Gabarit : SS+R		
Qualité urbaine & architecturale	Traitement de la façade	Composition : Travées régulières Matériaux : Enduit
	Traitement de la toiture	Forme : 2 pans Matériaux : Tuile mécanique
	Dispositions particulières	<i>briques</i>
Qualité paysagère & écologique	Espace libre : Présence	
	Espace paysager : Non renseigné	

Verneuil-sur-Seine

Edifice patrimoine urbain et rural

78642_PAT_113

Nom : Pavillon

Typologie : Pavillon

8 RUE DE LA HAIE SAINT MARC



Etat : Bon et transformé

PROTECTION :
Remarquable

Genèse	Non renseigné
--------	---------------

Période de construction	Non renseigné	Intérêt	Historique : Architectural : OUI Paysager :
-------------------------	---------------	---------	---

PRINCIPALES CARACTERISTIQUES

Morphologie & Implantation des constructions	Rapport à la rue : En recul	
	Rapport aux limites : Sur aucune limite	
	Autres éléments à préserver : Non renseigné	
Gabarit : SS+R+1		
Qualité urbaine & architecturale	Traitement de la façade	Composition : Travées régulières Matériaux : Enduit
	Traitement de la toiture	Forme : 2 pans Matériaux : Tuile mécanique
	Dispositions particulières	<i>briques, croupe toit</i>
Qualité paysagère & écologique	Espace libre : Présence	
	Espace paysager : Non renseigné	

Verneuil-sur-Seine

Edifice patrimoine urbain et rural

78642_PAT_099

Nom : Villa

Typologie : Villa

8 RUE DE LA HAIE SAINT MARC

Etat : Bon et transformé

PROTECTION :
Remarquable

Genèse	Non renseigné
---------------	---------------

Période de construction	<i>Non renseigné</i>	Intérêt	Historique : Architectural : OUI Paysager : OUI
--------------------------------	----------------------	----------------	---

PRINCIPALES CARACTERISTIQUES

Morphologie & Implantation des constructions	Rapport à la rue : En recul	
	Rapport aux limites : Sur aucune limite	
	Autres éléments à préserver : Non renseigné	
	Gabarit : R+1+C	
Qualité urbaine & architecturale	Traitement de la façade	Composition : Travées irrégulières Matériaux : Enduit
	Traitement de la toiture	Forme : Complexe Matériaux : Tuile plate
	Dispositions particulières	<i>Colombage</i>
Qualité paysagère & écologique	Espace libre : Présence	
	Espace paysager : Jardin intéressant	

Verneuil-sur-Seine

Edifice patrimoine urbain et rural

78642_PAT_079

Nom : Maison de bourg

Typologie : Maison de bourg

4 RUE DU HAMEAU

Etat : Bon et transformé

PROTECTION :
Remarquable

Genèse	Non renseigné
---------------	---------------

Période de construction	<i>Non renseigné</i>	Intérêt	Historique : OUI Architectural : Paysager :
--------------------------------	----------------------	----------------	---

PRINCIPALES CARACTERISTIQUES

Morphologie & Implantation des constructions	Rapport à la rue : Aligné	
	Rapport aux limites : Sur les deux limites au moins (2 côtés ou plus)	
	Autres éléments à préserver : Non renseigné	
	Gabarit : R+1	
Qualité urbaine & architecturale	Traitement de la façade	Composition : Travées régulières Matériaux : Enduit
	Traitement de la toiture	Forme : 2 pans Matériaux : Tuile mécanique
	Dispositions particulières	<i>Porte charretière, encadrement fenêtres, corniche, soubassement, volets bois, gardes-corps</i>
Qualité paysagère & écologique	Espace libre : Présence	
	Espace paysager : Non renseigné	

Verneuil-sur-Seine

Edifice patrimoine urbain et rural

78642_PAT_135

Nom : Villa



Typologie : Villa

9 RUE DU HAMEAU

Etat : Bon et authentique

PROTECTION :
Remarquable

Genèse	Non renseigné
---------------	---------------

Période de construction	<i>Non renseigné</i>	Intérêt	Historique : Architectural : OUI Paysager :
--------------------------------	----------------------	----------------	---

PRINCIPALES CARACTERISTIQUES

Morphologie & Implantation des constructions	Rapport à la rue : En recul	
	Rapport aux limites : Sur aucune limite	
	Autres éléments à préserver : Non renseigné	
	Gabarit : R+1+C	
Qualité urbaine & architecturale	Traitement de la façade	Composition : Travées régulières Matériaux : Moellon calcaire
	Traitement de la toiture	Forme : 2 pans Matériaux : Tuile mécanique
	Dispositions particulières	<i>avancée toit</i>
Qualité paysagère & écologique	Espace libre : Présence	
	Espace paysager : Non renseigné	

Verneuil-sur-Seine

Edifice patrimoine urbain et rural

78642_PAT_136

Nom : Maison rurale



Typologie : Maison rurale

10 RUE DU HAMEAU

Etat : Bon et authentique

PROTECTION :
Remarquable

Genèse	Non renseigné
---------------	---------------

Période de construction	<i>Non renseigné</i>	Intérêt	Historique : OUI Architectural : Paysager :
--------------------------------	----------------------	----------------	---

PRINCIPALES CARACTERISTIQUES

Morphologie & Implantation des constructions	Rapport à la rue : En recul	
	Rapport aux limites : Sur les deux limites au moins (2 côtés ou plus)	
	Autres éléments à préserver : Non renseigné	
	Gabarit : R+1	
Qualité urbaine & architecturale	Traitement de la façade	Composition : Travées régulières Matériaux : Moellon calcaire
	Traitement de la toiture	Forme : 2 pans Matériaux : Non visible
	Dispositions particulières	<i>gardes-corps, soubassement</i>
Qualité paysagère & écologique	Espace libre : Présence	
	Espace paysager : Non renseigné	

Verneuil-sur-Seine

Edifice patrimoine urbain et rural

78642_PAT_137

Nom : Maison rurale



Typologie : Maison rurale

12 RUE DU HAMEAU

Etat : Bon et transformé

PROTECTION :
Remarquable

Genèse	Non renseigné
--------	---------------

Période de construction	Non renseigné	Intérêt	Historique : OUI Architectural : Paysager :
-------------------------	---------------	---------	---

PRINCIPALES CARACTERISTIQUES

Morphologie & Implantation des constructions	Rapport à la rue : En recul	
	Rapport aux limites : Sur une limite (1 côté)	
	Autres éléments à préserver : Non renseigné	
Gabarit : R+1+C		
Qualité urbaine & architecturale	Traitement de la façade	Composition : Travées régulières Matériaux : Moellon calcaire
	Traitement de la toiture	Forme : 2 pans Matériaux : Tuile plate
	Dispositions particulières	débord toit, volets bois
Qualité paysagère & écologique	Espace libre : Présence	
	Espace paysager : Non renseigné	

Verneuil-sur-Seine

Edifice patrimoine urbain et rural

78642_PAT_084

Nom : Villa



Typologie : Villa

15 RUE DU HAMEAU

Etat : Bon et authentique

PROTECTION :
Remarquable

Genèse	Non renseigné
--------	---------------

Période de construction	Non renseigné	Intérêt	Historique : OUI Architectural : OUI Paysager : OUI
-------------------------	---------------	---------	---

PRINCIPALES CARACTERISTIQUES

Morphologie & Implantation des constructions	Rapport à la rue : En recul	
	Rapport aux limites : Sur aucune limite	
	Autres éléments à préserver : Non renseigné	
Gabarit : SS+R+C		
Qualité urbaine & architecturale	Traitement de la façade	Composition : Travées régulières Matériaux : Pierre meulière
	Traitement de la toiture	Forme : 2 pans Matériaux : Tuile mécanique
	Dispositions particulières	chainage d'angle, corniche, volet persienne, lucarne
Qualité paysagère & écologique	Espace libre : Présence	
	Espace paysager : Jardin intéressant	

Verneuil-sur-Seine

Edifice patrimoine urbain et rural

78642_PAT_138

Nom : Pavillon

Typologie : Pavillon

26 RUE DU HAMEAU

Etat : Bon et transformé

PROTECTION :
Remarquable

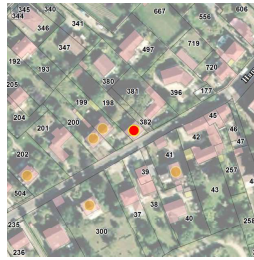

Genèse	Non renseigné
--------	---------------

Période de construction	Non renseigné	Intérêt	Historique : Architectural : OUI Paysager :
-------------------------	---------------	---------	---

PRINCIPALES CARACTERISTIQUES

Morphologie & Implantation des constructions	Rapport à la rue : En recul	
	Rapport aux limites : Sur les deux limites au moins (2 côtés ou plus)	
	Autres éléments à préserver : Non renseigné	
Gabarit : R+C		
Qualité urbaine & architecturale	Traitement de la façade	Composition : Travées régulières Matériaux : Enduit
	Traitement de la toiture	Forme : 2 pans Matériaux : Tuile mécanique
	Dispositions particulières	<i>Chainage d'angle, bandeau, lucarne</i>
Qualité paysagère & écologique	Espace libre : Présence	
	Espace paysager : Non renseigné	

Verneuil-sur-Seine

Edifice patrimoine urbain et rural

78642_PAT_081

Nom : Villa

Typologie : Villa

28 RUE DU HAMEAU

Etat : Bon et authentique

PROTECTION :
Remarquable



Genèse	Non renseigné
--------	---------------

Période de construction	Non renseigné	Intérêt	Historique : Architectural : OUI Paysager :
-------------------------	---------------	---------	---

PRINCIPALES CARACTERISTIQUES

Morphologie & Implantation des constructions	Rapport à la rue : En recul	
	Rapport aux limites : Sur une limite (1 côté)	
	Autres éléments à préserver : Non renseigné	
Gabarit : SS+R+1		
Qualité urbaine & architecturale	Traitement de la façade	Composition : Travées régulières Matériaux : Pierre meulière
	Traitement de la toiture	Forme : 2 pans Matériaux : Tuile mécanique
	Dispositions particulières	<i>linteaux cintrés brique, décors brique polychrome, bandeau, gardes-corps, marquise</i>
Qualité paysagère & écologique	Espace libre : Présence	
	Espace paysager : Non renseigné	

Verneuil-sur-Seine

Edifice patrimoine urbain et rural

78642_PAT_082

Nom : Villa



Typologie : Villa

30 RUE DU HAMEAU

Etat : Bon et transformé

PROTECTION :
Remarquable

Genèse	Non renseigné
--------	---------------

Période de construction	Non renseigné	Intérêt	Historique : Architectural : OUI Paysager :
-------------------------	---------------	---------	---

PRINCIPALES CARACTERISTIQUES

Morphologie & Implantation des constructions	Rapport à la rue : En recul	
	Rapport aux limites : Sur une limite (1 côté)	
	Autres éléments à préserver : Non renseigné	
Gabarit : R+2+C		
Qualité urbaine & architecturale	Traitement de la façade	Composition : Travées régulières Matériaux : Pierre meulière
	Traitement de la toiture	Forme : 2 pans Matériaux : Tuile mécanique
	Dispositions particulières	<i>Décors brique, aisseliers, lucarnes</i>
Qualité paysagère & écologique	Espace libre : Présence	
	Espace paysager : Non renseigné	

Verneuil-sur-Seine

Edifice patrimoine urbain et rural

78642_PAT_083

Nom : Villa



Typologie : Villa

32 RUE DU HAMEAU

Etat : Bon et authentique

PROTECTION :
Remarquable

Genèse	Non renseigné
--------	---------------

Période de construction	Non renseigné	Intérêt	Historique : Architectural : OUI Paysager :
-------------------------	---------------	---------	---

PRINCIPALES CARACTERISTIQUES

Morphologie & Implantation des constructions	Rapport à la rue : En recul	
	Rapport aux limites : Sur aucune limite	
	Autres éléments à préserver : Non renseigné	
Gabarit : R+1+C		
Qualité urbaine & architecturale	Traitement de la façade	Composition : Travées régulières Matériaux : Pierre meulière
	Traitement de la toiture	Forme : 2 pans Matériaux : Tuile plate
	Dispositions particulières	<i>Fenêtre arquée</i>
Qualité paysagère & écologique	Espace libre : Présence	
	Espace paysager : Non renseigné	

Verneuil-sur-Seine

Edifice patrimoine urbain et rural

78642_PAT_085

Nom : Pavillon

Typologie : Pavillon

42 RUE DU HAMEAU

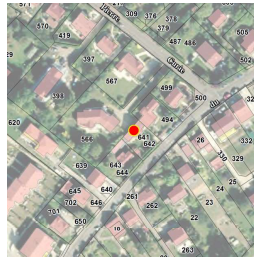

Etat : Bon et transformé

PROTECTION :
Remarquable

Genèse	Non renseigné
--------	---------------

Période de construction	<i>Non renseigné</i>	Intérêt	Historique : Architectural : OUI Paysager :
-------------------------	----------------------	---------	---

PRINCIPALES CARACTERISTIQUES

Morphologie & Implantation des constructions	Rapport à la rue : En recul	
	Rapport aux limites : Sur une limite (1 côté)	
	Autres éléments à préserver : Non renseigné	
Gabarit : R+C		
Qualité urbaine & architecturale	Traitement de la façade	Composition : Travées régulières Matériaux : Enduit
	Traitement de la toiture	Forme : 2 pans Matériaux : Tuile mécanique
	Dispositions particulières	<i>croupe de toit, pan bois, oriel</i>
Qualité paysagère & écologique	Espace libre : Présence	
	Espace paysager : Non renseigné	

Verneuil-sur-Seine

Edifice patrimoine urbain et rural

78642_PAT_049

Nom : Villa

Typologie : Villa

2 ALLEE JEANNE ROZEROT



Etat : Bon et transformé

PROTECTION :
Remarquable

Genèse	Non renseigné
--------	---------------

Période de construction	<i>Non renseigné</i>	Intérêt	Historique : Architectural : OUI Paysager :
-------------------------	----------------------	---------	---

PRINCIPALES CARACTERISTIQUES

Morphologie & Implantation des constructions	Rapport à la rue : En recul	
	Rapport aux limites : Sur une limite (1 côté)	
	Autres éléments à préserver : Non renseigné	
Gabarit : R+1+C		
Qualité urbaine & architecturale	Traitement de la façade	Composition : Travées régulières Matériaux : Enduit
	Traitement de la toiture	Forme : Complexe Matériaux : Tuile mécanique
	Dispositions particulières	<i>Non renseigné</i>
Qualité paysagère & écologique	Espace libre : Présence	
	Espace paysager : Non renseigné	

Verneuil-sur-Seine

Edifice patrimoine urbain et rural

78642_PAT_057

Nom : Villa

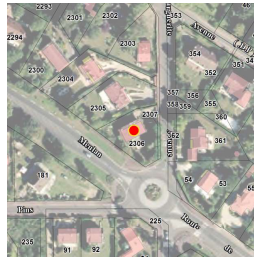

Typologie : Villa

17 AVENUE MARGUERITE GILLES

Etat : Bon et transformé

PROTECTION :
Remarquable

Genèse	Non renseigné
--------	---------------

Période de construction	Non renseigné	Intérêt	Historique : Architectural : OUI Paysager :
-------------------------	---------------	---------	---

PRINCIPALES CARACTERISTIQUES

Morphologie & Implantation des constructions	Rapport à la rue : En recul	
	Rapport aux limites : Sur aucune limite	
	Autres éléments à préserver : Non renseigné	
Gabarit : R+C		
Qualité urbaine & architecturale	Traitement de la façade	Composition : Travées régulières Matériaux : Enduit
	Traitement de la toiture	Forme : 2 pans Matériaux : Tuile mécanique
	Dispositions particulières	<i>Non renseigné</i>
Qualité paysagère & écologique	Espace libre : Présence	
	Espace paysager : Non renseigné	

Verneuil-sur-Seine

Edifice patrimoine urbain et rural

78642_PAT_155

Nom : Maison de bourg

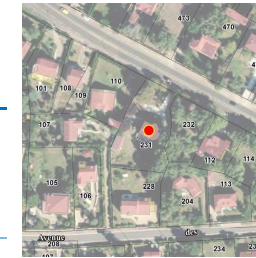

Typologie : Maison de bourg

29 ROUTE DE MEULAN

Etat : Bon et authentique

PROTECTION :
Remarquable

Genèse	Non renseigné
--------	---------------

Période de construction	Non renseigné	Intérêt	Historique : OUI Architectural : Paysager :
-------------------------	---------------	---------	---

PRINCIPALES CARACTERISTIQUES

Morphologie & Implantation des constructions	Rapport à la rue : En recul	
	Rapport aux limites : Sur aucune limite	
	Autres éléments à préserver : Non renseigné	
Gabarit : R+1+C		
Qualité urbaine & architecturale	Traitement de la façade	Composition : Travées régulières Matériaux : Enduit
	Traitement de la toiture	Forme : 4 pans Matériaux : Tuile mécanique
	Dispositions particulières	<i>pans bois, modénatures</i>
Qualité paysagère & écologique	Espace libre : Présence	
	Espace paysager : Non renseigné	

Verneuil-sur-Seine

Edifice patrimoine urbain et rural

78642_PAT_156

Nom : Villa

Typologie : Villa

16 ALLEE DES MEUNIERS

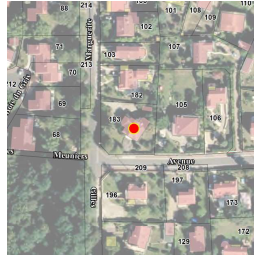

Etat : Bon et authentique **PROTECTION :**
Remarquable

Genèse	Non renseigné
---------------	---------------

Période de construction	<i>Non renseigné</i>	Intérêt	Historique : Architectural : OUI Paysager :
--------------------------------	----------------------	----------------	---

PRINCIPALES CARACTERISTIQUES

Morphologie & Implantation des constructions	Rapport à la rue : En recul	
	Rapport aux limites : Sur aucune limite	
	Autres éléments à préserver : Non renseigné	
	Gabarit : R+C	
Qualité urbaine & architecturale	Traitement de la façade	Composition : Travées régulières Matériaux : Enduit
	Traitement de la toiture	Forme : 4 pans Matériaux : Tuile mécanique
	Dispositions particulières	<i>colonne, lucarne</i>
Qualité paysagère & écologique	Espace libre : Présence	
	Espace paysager : Non renseigné	

Verneuil-sur-Seine

Edifice patrimoine urbain et rural

78642_PAT_066

Nom : Pavillon

Typologie : Pavillon

13 RUE DU PARC BLANC

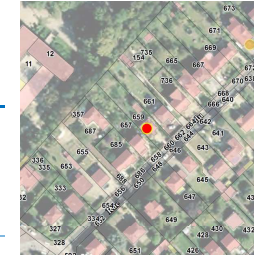

Etat : Bon et transformé **PROTECTION :**
Remarquable

Genèse	Non renseigné
---------------	---------------

Période de construction	<i>Non renseigné</i>	Intérêt	Historique : Architectural : OUI Paysager :
--------------------------------	----------------------	----------------	---

PRINCIPALES CARACTERISTIQUES

Morphologie & Implantation des constructions	Rapport à la rue : En recul	
	Rapport aux limites : Sur aucune limite	
	Autres éléments à préserver : Non renseigné	
	Gabarit : R+C	
Qualité urbaine & architecturale	Traitement de la façade	Composition : Travées régulières Matériaux : Enduit
	Traitement de la toiture	Forme : Complexe Matériaux : Tuile plate
	Dispositions particulières	<i>colombage, chaînage angle décors brique, croupe</i>
Qualité paysagère & écologique	Espace libre : Présence	
	Espace paysager : Non renseigné	

Verneuil-sur-Seine

Edifice patrimoine urbain et rural

78642_PAT_068

Nom : Pavillon



Typologie : Pavillon

24 RUE DU PARC BLANC

Etat : Bon et authentique

PROTECTION :
Remarquable

Genèse	Non renseigné
--------	---------------

Période de construction	Non renseigné	Intérêt	Historique : Architectural : OUI Paysager :
-------------------------	---------------	---------	---

PRINCIPALES CARACTERISTIQUES

Morphologie & Implantation des constructions	Rapport à la rue : En recul	
	Rapport aux limites : Sur une limite (1 côté)	
	Autres éléments à préserver : Non renseigné	
Gabarit : R+C		
Qualité urbaine & architecturale	Traitement de la façade	Composition : Travées régulières Matériaux : Composée
	Traitement de la toiture	Forme : 2 pans Matériaux : Tuile mécanique
	Dispositions particulières	<i>Brique, bois</i>
Qualité paysagère & écologique	Espace libre : Présence	
	Espace paysager : Non renseigné	

Verneuil-sur-Seine

Edifice patrimoine urbain et rural

78642_PAT_118

Nom : Villa

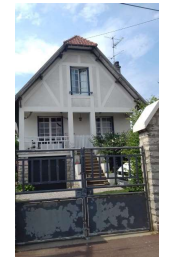

Typologie : Villa

27 RUE DU PARC BLANC

Etat : Bon et transformé

PROTECTION :
Remarquable

Genèse	Non renseigné
--------	---------------

Période de construction	Non renseigné	Intérêt	Historique : Architectural : OUI Paysager :
-------------------------	---------------	---------	---

PRINCIPALES CARACTERISTIQUES

Morphologie & Implantation des constructions	Rapport à la rue : En recul	
	Rapport aux limites : Sur aucune limite	
	Autres éléments à préserver : Non renseigné	
Gabarit : SS+R+C		
Qualité urbaine & architecturale	Traitement de la façade	Composition : Travées régulières Matériaux : Enduit
	Traitement de la toiture	Forme : 2 pans Matériaux : Tuile mécanique
	Dispositions particulières	<i>pan bois, lucarne</i>
Qualité paysagère & écologique	Espace libre : Présence	
	Espace paysager : Non renseigné	

Verneuil-sur-Seine

Edifice patrimoine urbain et rural

78642_PAT_069

Nom : Pavillon



Typologie : Pavillon

37 RUE DU PARC BLANC

Etat : Bon et transformé

PROTECTION :
Remarquable

Genèse	Non renseigné
---------------	---------------

Période de construction	<i>Non renseigné</i>	Intérêt	Historique : Architectural : OUI Paysager :
--------------------------------	----------------------	----------------	---

PRINCIPALES CARACTERISTIQUES

Morphologie & Implantation des constructions	Rapport à la rue : En recul	
	Rapport aux limites : Sur une limite (1 côté)	
	Autres éléments à préserver : Non renseigné	
	Gabarit : SS+R+C	
Qualité urbaine & architecturale	Traitement de la façade	Composition : Travées régulières Matériaux : Enduit
	Traitement de la toiture	Forme : Complexe Matériaux : Tuile mécanique
	Dispositions particulières	<i>bow-window, avancée toit</i>
Qualité paysagère & écologique	Espace libre : Présence	
	Espace paysager : Non renseigné	

Verneuil-sur-Seine

Edifice patrimoine urbain et rural

78642_PAT_146

Nom : Pavillon

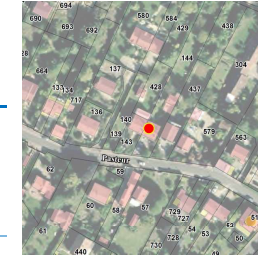

Typologie : Pavillon

12 RUE PASTEUR

Etat : Bon et authentique

PROTECTION :
Remarquable

Genèse	Non renseigné
---------------	---------------

Période de construction	<i>Non renseigné</i>	Intérêt	Historique : Architectural : OUI Paysager :
--------------------------------	----------------------	----------------	---

PRINCIPALES CARACTERISTIQUES

Morphologie & Implantation des constructions	Rapport à la rue : En recul	
	Rapport aux limites : Sur aucune limite	
	Autres éléments à préserver : Non renseigné	
	Gabarit : SS+R+C	
Qualité urbaine & architecturale	Traitement de la façade	Composition : Travées régulières Matériaux : Pierre meulière
	Traitement de la toiture	Forme : 2 pans Matériaux : Tuile mécanique
	Dispositions particulières	<i>gardes-corps ferronnerie, linteau acier</i>
Qualité paysagère & écologique	Espace libre : Présence	
	Espace paysager : Non renseigné	

Verneuil-sur-Seine

Edifice patrimoine urbain et rural

78642_PAT_073

Nom : Pavillon



Typologie : Pavillon

15 PLACE DU PLACET

Etat : Bon et authentique

PROTECTION :
Remarquable

Genèse	Non renseigné
---------------	---------------

Période de construction	<i>Non renseigné</i>	Intérêt	Historique : Architectural : OUI Paysager :
--------------------------------	----------------------	----------------	---

PRINCIPALES CARACTERISTIQUES

Morphologie & Implantation des constructions	Rapport à la rue : En recul	
	Rapport aux limites : Sur une limite (1 côté)	
	Autres éléments à préserver : Non renseigné	
Gabarit : R+C		
Qualité urbaine & architecturale	Traitement de la façade	Composition : Travées régulières Matériaux : Moellon calcaire
	Traitement de la toiture	Forme : 2 pans Matériaux : Tuile mécanique
	Dispositions particulières	<i>Fenêtre ogive</i>
Qualité paysagère & écologique	Espace libre : Présence	
	Espace paysager : Non renseigné	

Verneuil-sur-Seine

Edifice patrimoine urbain et rural

78642_PAT_059

Nom : Villa

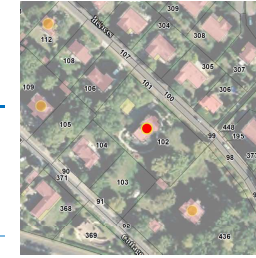

Typologie : Villa

7 ALLEE DES PRINCES

Etat : Bon et transformé

PROTECTION :
Remarquable

Genèse	Non renseigné
---------------	---------------

Période de construction	<i>Non renseigné</i>	Intérêt	Historique : Architectural : OUI Paysager :
--------------------------------	----------------------	----------------	---

PRINCIPALES CARACTERISTIQUES

Morphologie & Implantation des constructions	Rapport à la rue : En recul	
	Rapport aux limites : Sur aucune limite	
	Autres éléments à préserver : Non renseigné	
Gabarit : R+1		
Qualité urbaine & architecturale	Traitement de la façade	Composition : Travées régulières Matériaux : Composée
	Traitement de la toiture	Forme : Complexe Matériaux : Tuile mécanique
	Dispositions particulières	<i>RDC en pierre, étage pan bois et enduit</i>
Qualité paysagère & écologique	Espace libre : Présence	
	Espace paysager : Non renseigné	

Verneuil-sur-Seine

Edifice patrimoine urbain et rural

78642_PAT_058

Nom : Villa



Typologie : Villa

13 ALLEE DES PRINCES

Etat : Bon et transformé

PROTECTION :
Remarquable

Genèse	Non renseigné
--------	---------------

Période de construction	Non renseigné	Intérêt	Historique : Architectural : OUI Paysager :
-------------------------	---------------	---------	---

PRINCIPALES CARACTERISTIQUES

Morphologie & Implantation des constructions	Rapport à la rue : En recul	
	Rapport aux limites : Sur aucune limite	
	Autres éléments à préserver : Non renseigné	
	Gabarit : SS+R+1	
Qualité urbaine & architecturale	Traitement de la façade	Composition : Travées régulières Matériaux : Enduit
	Traitement de la toiture	Forme : Complexe Matériaux : Tuile mécanique
	Dispositions particulières	<i>pans en bois, petits bois, soubassement en pierre, avancée de toit</i>
Qualité paysagère & écologique	Espace libre : Présence	
	Espace paysager : Non renseigné	

Verneuil-sur-Seine

Edifice patrimoine urbain et rural

78642_PAT_150

Nom : Villa



Typologie : Villa

25 ALLEE DES PRINCES

Etat : Bon et transformé

PROTECTION :
Remarquable

Genèse	Non renseigné
--------	---------------

Période de construction	Non renseigné	Intérêt	Historique : Architectural : OUI Paysager : OUI
-------------------------	---------------	---------	---

PRINCIPALES CARACTERISTIQUES

Morphologie & Implantation des constructions	Rapport à la rue : En recul	
	Rapport aux limites : Sur aucune limite	
	Autres éléments à préserver : Non renseigné	
	Gabarit : RDC	
Qualité urbaine & architecturale	Traitement de la façade	Composition : Travées régulières Matériaux : Composée
	Traitement de la toiture	Forme : Terrasse Matériaux : Zinc
	Dispositions particulières	<i>parement façades bois, pierre</i>
Qualité paysagère & écologique	Espace libre : Présence	
	Espace paysager : Jardin intéressant	

Verneuil-sur-Seine

Edifice patrimoine urbain et rural

78642_PAT_151

Nom : Villa

Typologie : Villa

35 ALLEE DES PRINCES



Etat : Bon et transformé **PROTECTION :**
Remarquable

Genèse	Non renseigné
--------	---------------

Période de construction	<i>Non renseigné</i>	Intérêt	Historique : Architectural : OUI Paysager :
-------------------------	----------------------	---------	---

PRINCIPALES CARACTERISTIQUES

Morphologie & Implantation des constructions	Rapport à la rue : En recul	
	Rapport aux limites : Sur une limite (1 côté)	
	Autres éléments à préserver : Non renseigné	
	Gabarit : R+1+C	
Qualité urbaine & architecturale	Traitement de la façade	Composition : Travées régulières Matériaux : Enduit
	Traitement de la toiture	Forme : Complexe Matériaux : Tuile mécanique
	Dispositions particulières	<i>encadrement de fenêtres</i>
Qualité paysagère & écologique	Espace libre : Présence	
	Espace paysager : Non renseigné	

Verneuil-sur-Seine

Edifice patrimoine urbain et rural

78642_PAT_152

Nom : Pavillon

Typologie : Pavillon

37 ALLEE DES PRINCES



Etat : Bon et transformé **PROTECTION :**
Remarquable

Genèse	Non renseigné
--------	---------------

Période de construction	<i>Non renseigné</i>	Intérêt	Historique : Architectural : OUI Paysager :
-------------------------	----------------------	---------	---

PRINCIPALES CARACTERISTIQUES

Morphologie & Implantation des constructions	Rapport à la rue : En recul	
	Rapport aux limites : Sur aucune limite	
	Autres éléments à préserver : Non renseigné	
	Gabarit : SS+R+1	
Qualité urbaine & architecturale	Traitement de la façade	Composition : Travées régulières Matériaux : Enduit
	Traitement de la toiture	Forme : 4 pans Matériaux : Tuile mécanique
	Dispositions particulières	<i>lucarne, soubassement en pierre</i>
Qualité paysagère & écologique	Espace libre : Présence	
	Espace paysager : Non renseigné	

Verneuil-sur-Seine

Edifice patrimoine urbain et rural

78642_PAT_153

Nom : Villa

Typologie : Villa

48 ALLEE DES PRINCES

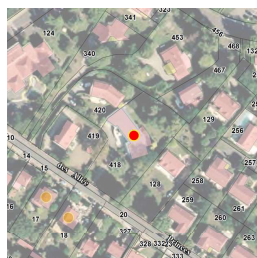

Etat : Bon et transformé

PROTECTION :
Remarquable

Genèse	Non renseigné
---------------	---------------

Période de construction	<i>Non renseigné</i>	Intérêt	Historique : Architectural : OUI Paysager : OUI
--------------------------------	----------------------	----------------	---

PRINCIPALES CARACTERISTIQUES

Morphologie & Implantation des constructions	Rapport à la rue : En recul	
	Rapport aux limites : Sur une limite (1 côté)	
	Autres éléments à préserver : Non renseigné	
	Gabarit : RDC	
Qualité urbaine & architecturale	Traitement de la façade	Composition : Travées régulières Matériaux : Enduit
	Traitement de la toiture	Forme : Terrasse Matériaux : Zinc
	Dispositions particulières	<i>Non renseigné</i>
Qualité paysagère & écologique	Espace libre : Présence	
	Espace paysager : Jardin intéressant	

Verneuil-sur-Seine

Edifice patrimoine urbain et rural

78642_PAT_116

Nom : Villa

Typologie : Villa

11 RUE DE LA ROSERAIE

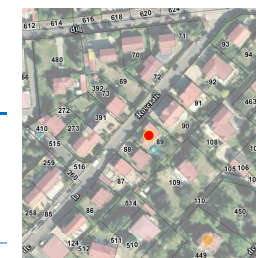

Etat : Bon et authentique

PROTECTION :
Remarquable

Genèse	Non renseigné
---------------	---------------

Période de construction	<i>Non renseigné</i>	Intérêt	Historique : Architectural : OUI Paysager :
--------------------------------	----------------------	----------------	---

PRINCIPALES CARACTERISTIQUES

Morphologie & Implantation des constructions	Rapport à la rue : En recul	
	Rapport aux limites : Sur aucune limite	
	Autres éléments à préserver : Non renseigné	
	Gabarit : R+1+C	
Qualité urbaine & architecturale	Traitement de la façade	Composition : Travées régulières Matériaux : Pierre meulière
	Traitement de la toiture	Forme : 2 pans Matériaux : Tuile mécanique
	Dispositions particulières	<i>gardes-corps ferronnerie, débord toiture</i>
Qualité paysagère & écologique	Espace libre : Présence	
	Espace paysager : Non renseigné	

Verneuil-sur-Seine

Edifice patrimoine urbain et rural

78642_PAT_133

Nom : Villa

Typologie : Villa

3 RUE SAINT MARTIN

Etat : Bon et transformé

PROTECTION :
Remarquable



Genèse	Non renseigné
--------	---------------

Période de construction	Non renseigné	Intérêt	Historique : Architectural : OUI Paysager :
-------------------------	---------------	---------	---

PRINCIPALES CARACTERISTIQUES

Morphologie & Implantation des constructions	Rapport à la rue : En recul	
	Rapport aux limites : Sur aucune limite	
	Autres éléments à préserver : Non renseigné	
	Gabarit : R+1+C	
Qualité urbaine & architecturale	Traitement de la façade	Composition : Travées régulières Matériaux : Enduit
	Traitement de la toiture	Forme : 4 pans Matériaux : Tuile mécanique
	Dispositions particulières	<i>Crossette, bow-window, gardes-corps ferronnerie, corniche, épi de faitage</i>
Qualité paysagère & écologique	Espace libre : Présence	
	Espace paysager : Non renseigné	

Verneuil-sur-Seine

Edifice patrimoine urbain et rural

78642_PAT_134

Nom : Pavillon

Typologie : Pavillon

13 RUE SAINT MARTIN

Etat : Bon et transformé

PROTECTION :
Remarquable



Genèse	Non renseigné
--------	---------------

Période de construction	Non renseigné	Intérêt	Historique : Architectural : OUI Paysager :
-------------------------	---------------	---------	---

PRINCIPALES CARACTERISTIQUES

Morphologie & Implantation des constructions	Rapport à la rue : En recul	
	Rapport aux limites : Sur les deux limites au moins (2 côtés ou plus)	
	Autres éléments à préserver : Non renseigné	
	Gabarit : R+1+C	
Qualité urbaine & architecturale	Traitement de la façade	Composition : Travées régulières Matériaux : Moellon calcaire
	Traitement de la toiture	Forme : 2 pans Matériaux : Tuile plate
	Dispositions particulières	<i>corniche</i>
Qualité paysagère & écologique	Espace libre : Présence	
	Espace paysager : Non renseigné	

Verneuil-sur-Seine

Edifice patrimoine urbain et rural

78642_PAT_077

Nom : Maison de notable

Typologie : Maison de notable

1 RUE SAINT-MARTIN



Etat : Bon et transformé

PROTECTION :
Remarquable

Genèse	Non renseigné
--------	---------------

Période de construction	Non renseigné	Intérêt	Historique : Architectural : OUI Paysager :
-------------------------	---------------	---------	---

PRINCIPALES CARACTERISTIQUES

Morphologie & Implantation des constructions	Rapport à la rue : En recul	
	Rapport aux limites : Sur aucune limite	
	Autres éléments à préserver : Non renseigné	
Gabarit : R+1+C		
Qualité urbaine & architecturale	Traitement de la façade	Composition : Travées régulières Matériaux : Enduit
	Traitement de la toiture	Forme : Mansardée Matériaux : Ardoise
	Dispositions particulières	<i>Crossette, bow-window, gardes-corps, corniche</i>
Qualité paysagère & écologique	Espace libre : Présence	
	Espace paysager : Non renseigné	

Verneuil-sur-Seine

Edifice patrimoine urbain et rural

78642_PAT_139

Nom : Villa

Typologie : Villa

6 RUE DES VIGNES

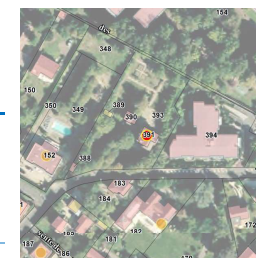

Etat : Bon et transformé

PROTECTION :
Remarquable

Genèse	Non renseigné
--------	---------------

Période de construction	Non renseigné	Intérêt	Historique : Architectural : OUI Paysager : OUI
-------------------------	---------------	---------	---

PRINCIPALES CARACTERISTIQUES

Morphologie & Implantation des constructions	Rapport à la rue : En recul	
	Rapport aux limites : Sur aucune limite	
	Autres éléments à préserver : Bâtiment secondaire	
Gabarit : R+1+C		
Qualité urbaine & architecturale	Traitement de la façade	Composition : Travées irrégulières Matériaux : Enduit
	Traitement de la toiture	Forme : Complexe Matériaux : Non visible
	Dispositions particulières	<i>Colombage</i>
Qualité paysagère & écologique	Espace libre : Présence	
	Espace paysager : Jardin intéressant	

Verneuil-sur-Seine

Edifice patrimoine urbain et rural

78642_PAT_140

Nom : Pavillon

Typologie : Pavillon

9 RUE DES VIGNES



Etat : Bon et transformé

PROTECTION :
Remarquable

Genèse	Non renseigné
---------------	---------------

Période de construction	<i>Non renseigné</i>	Intérêt	Historique : Architectural : OUI Paysager :
--------------------------------	----------------------	----------------	---

PRINCIPALES CARACTERISTIQUES

Morphologie & Implantation des constructions	Rapport à la rue : En recul	
	Rapport aux limites : Sur une limite (1 côté)	
	Autres éléments à préserver : Non renseigné	
Gabarit : R+1+C		
Qualité urbaine & architecturale	Traitement de la façade	Composition : Travées régulières Matériaux : Enduit
	Traitement de la toiture	Forme : Complexe Matériaux : Tuile mécanique
	Dispositions particulières	<i>Fenêtre cintrées ,bandeau, encadrement des ouvertures, débord toiture</i>
Qualité paysagère & écologique	Espace libre : Présence	
	Espace paysager : Non renseigné	

Verneuil-sur-Seine

Edifice patrimoine urbain et rural

78642_PAT_142

Nom : Maison de notable

Typologie : Maison de notable

12 RUE DES VIGNES



Etat : Bon et transformé

PROTECTION :
Remarquable

Genèse	Non renseigné
---------------	---------------

Période de construction	<i>Non renseigné</i>	Intérêt	Historique : Architectural : OUI Paysager :
--------------------------------	----------------------	----------------	---

PRINCIPALES CARACTERISTIQUES

Morphologie & Implantation des constructions	Rapport à la rue : En recul	
	Rapport aux limites : Sur aucune limite	
	Autres éléments à préserver : Non renseigné	
Gabarit : R+1		
Qualité urbaine & architecturale	Traitement de la façade	Composition : Travées régulières Matériaux : Enduit
	Traitement de la toiture	Forme : Terrasse Matériaux : Non visible
	Dispositions particulières	<i>chainage d'angle en pierre, gardes-corps, persienne</i>
Qualité paysagère & écologique	Espace libre : Présence	
	Espace paysager : Non renseigné	

Verneuil-sur-Seine

Edifice patrimoine urbain et rural

78642_PAT_143

Nom : Villa

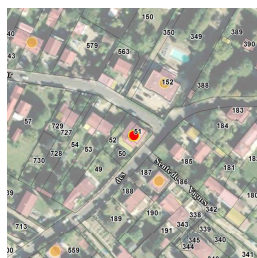

Typologie : Villa

14 RUE DES VIGNES

Etat : Bon et authentique

PROTECTION :
Remarquable

Genèse	Non renseigné
--------	---------------

Période de construction	Non renseigné	Intérêt	Historique : Architectural : OUI Paysager :
-------------------------	---------------	---------	---

PRINCIPALES CARACTERISTIQUES

Morphologie & Implantation des constructions	Rapport à la rue : En recul	
	Rapport aux limites : Sur aucune limite	
	Autres éléments à préserver : Non renseigné	
	Gabarit : SS+R+1+C	
Qualité urbaine & architecturale	Traitement de la façade	Composition : Travées régulières Matériaux : Pierre meulière
	Traitement de la toiture	Forme : 2 pans Matériaux : Tuile mécanique
	Dispositions particulières	Balcon
Qualité paysagère & écologique	Espace libre : Présence	
	Espace paysager : Non renseigné	

Verneuil-sur-Seine

Edifice patrimoine urbain et rural

78642_PAT_144

Nom : Pavillon

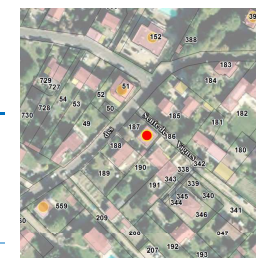

Typologie : Pavillon

19 RUE DES VIGNES

Etat : Bon et transformé

PROTECTION :
Remarquable

Genèse	Non renseigné
--------	---------------

Période de construction	Non renseigné	Intérêt	Historique : Architectural : OUI Paysager :
-------------------------	---------------	---------	---

PRINCIPALES CARACTERISTIQUES

Morphologie & Implantation des constructions	Rapport à la rue : En recul	
	Rapport aux limites : Sur aucune limite	
	Autres éléments à préserver : Non renseigné	
	Gabarit : SS+R+1	
Qualité urbaine & architecturale	Traitement de la façade	Composition : Travées régulières Matériaux : Composée
	Traitement de la toiture	Forme : 2 pans Matériaux : Tuile mécanique
	Dispositions particulières	Arcade, façade en pierre, pan bois et enduit
Qualité paysagère & écologique	Espace libre : Présence	
	Espace paysager : Non renseigné	

Verneuil-sur-Seine

Edifice patrimoine urbain et rural

78642_PAT_145

Nom : Pavillon

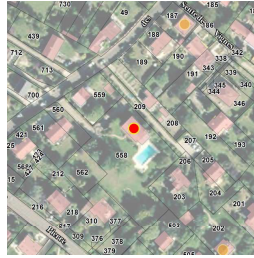

Typologie : Pavillon

33 RUE DES VIGNES

Etat : Bon et transformé

PROTECTION :
Remarquable

Genèse	Non renseigné
--------	---------------

Période de construction	<i>Non renseigné</i>	Intérêt	Historique : Architectural : OUI Paysager :
-------------------------	----------------------	---------	---

PRINCIPALES CARACTERISTIQUES

Morphologie & Implantation des constructions	Rapport à la rue : En recul	
	Rapport aux limites : Sur aucune limite	
	Autres éléments à préserver : Bâtiment secondaire	
Gabarit : R+1+C		
Qualité urbaine & architecturale	Traitement de la façade	Composition : Travées régulières Matériaux : Enduit
	Traitement de la toiture	Forme : 2 pans Matériaux : Tuile mécanique
	Dispositions particulières	<i>Balcon, encadrement de fenêtres</i>
	Qualité paysagère & écologique	
Espace libre : Présence		
Espace paysager : Non renseigné		

Verneuil-sur-Seine

Edifice patrimoine urbain et rural

78642_PAT_157

Nom : Maison rurale

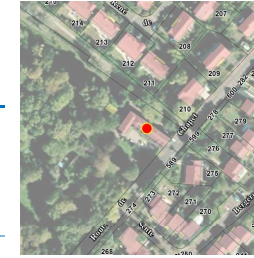

Typologie : Maison rurale

42 RUE DES VIGNES

Etat : Bon et transformé

PROTECTION :
Remarquable

Genèse	Non renseigné
--------	---------------

Période de construction	<i>Non renseigné</i>	Intérêt	Historique : OUI Architectural : Paysager :
-------------------------	----------------------	---------	---

PRINCIPALES CARACTERISTIQUES

Morphologie & Implantation des constructions	Rapport à la rue : Aligné	
	Rapport aux limites : Sur aucune limite	
	Autres éléments à préserver : Non renseigné	
Gabarit : R+C		
Qualité urbaine & architecturale	Traitement de la façade	Composition : Travées régulières Matériaux : Composée
	Traitement de la toiture	Forme : 2 pans Matériaux : Tuile plate
	Dispositions particulières	<i>colombage, lucarne</i>
	Qualité paysagère & écologique	
Espace libre : Présence		
Espace paysager : Non renseigné		

Verneuil-sur-Seine

Ensemble Bâti

78642_PAT_160

Nom : Maison de bourg

Typologie : Maison de bourg

13/19 BOULEVARD ANDRE MALRAUX



Etat : Bon et transformé **PROTECTION :**
Remarquable

Genèse	Non renseigné
--------	---------------

Période de construction	1850	Intérêt	Historique : Architectural : Oui Paysager :
-------------------------	------	---------	---

PRINCIPALES CARACTERISTIQUES

Morphologie & Implantation des constructions	Rapport à la rue : Non concerné	
	Rapport aux limites : Non concerné	
	Autres éléments à préserver : Non renseigné	
	Gabarit : R+1	
Qualité urbaine & architecturale	Traitement de la façade	Composition : Travées régulières Matériaux : Pierre
	Traitement de la toiture	Forme : 2 pans Matériaux : Tuile mécanique
	Dispositions particulières	Matériaux, murs, porche, morphologie du bâti, composition architecturale rurale des constructions.
Qualité paysagère & écologique	Espace libre : Présence	
	Espace paysager : Non renseigné	

Verneuil-sur-Seine

Ensemble bâti

78642_PAT_161

Nom : Maison de bourg

Typologie : Maison de bourg

29/35 BOULEVARD ANDRE MALRAUX



Etat : Bon et transformé **PROTECTION :**
Remarquable

Genèse	Non renseigné
--------	---------------

Période de construction	1800–1890–XX ^{ème}	Intérêt	Historique : Architectural : OUI Paysager :
-------------------------	-----------------------------	---------	---

PRINCIPALES CARACTERISTIQUES

Morphologie & Implantation des constructions	Rapport à la rue : Non concerné	
	Rapport aux limites : Non concerné	
	Autres éléments à préserver : Non renseigné	
	Gabarit : R+1	
Qualité urbaine & architecturale	Traitement de la façade	Composition : Travées régulières Matériaux : composé
	Traitement de la toiture	Forme : 2 pans Matériaux : Tuiles mécaniques
	Dispositions particulières	Matériaux (pierre et meulière, enduit), implantation des constructions, caractéristiques architecturales rurales du bâti.
Qualité paysagère & écologique	Espace libre : présence	
	Espace paysager : Non renseigné	

Verneuil-sur-Seine

Ensemble bâti

78642_PAT_108

Nom : Corps de ferme

Typologie : Corps de ferme

4 RUE BASSE

Etat : Bon et transformé

PROTECTION :
Remarquable



Genèse	Non renseigné
---------------	---------------

Période de construction	<i>Non renseigné</i>	Intérêt	Historique : OUI Architectural : Paysager :
--------------------------------	----------------------	----------------	---

PRINCIPALES CARACTERISTIQUES

Morphologie & Implantation des constructions	Rapport à la rue : Non concerné	
	Rapport aux limites : Non concerné	
	Autres éléments à préserver : Non renseigné	
	Gabarit : R+1+C	
Qualité urbaine & architecturale	Traitement de la façade	Composition : Travées régulières Matériaux : Moellon calcaire
	Traitement de la toiture	Forme : 2 pans Matériaux : Tuile plate
	Dispositions particulières	<i>lucarnes</i>
Qualité paysagère & écologique	Espace libre : Présence	Espace paysager : Non renseigné

Verneuil-sur-Seine

Ensemble bâti

78642_PAT_026

Nom : Cour commune

Typologie : Cour commune

7 RUE BASSE

Etat : Bon et transformé

PROTECTION :
Remarquable



Genèse	Non renseigné
---------------	---------------

Période de construction	<i>Non renseigné</i>	Intérêt	Historique : OUI Architectural : Paysager :
--------------------------------	----------------------	----------------	---

PRINCIPALES CARACTERISTIQUES

Morphologie & Implantation des constructions	Rapport à la rue : Non concerné	
	Rapport aux limites : Non concerné	
	Autres éléments à préserver : Non renseigné	
	Gabarit : Non renseigné	
Qualité urbaine & architecturale	Traitement de la façade	Composition : Non renseigné Matériaux : Non renseigné
	Traitement de la toiture	Forme : Non renseigné Matériaux : Non renseigné
	Dispositions particulières	<i>Non renseigné</i>
Qualité paysagère & écologique	Espace libre : présence	Espace paysager : Non renseigné

Verneuil-sur-Seine

Ensemble bâti

78642_PAT_047

Nom : Corps de ferme

Typologie : Corps de ferme

3 RUE DE BAZINCOURT

Etat : Bon et transformé

PROTECTION :
Remarquable

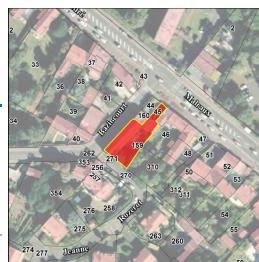

Genèse	Ce domaine situé dans l'île de Platais fut le premier centre naturiste de France, fondé en 1926 par deux frères médecins, Gaston et André Durville .De nombreux petits bungalows en fibrociment, en forme de tente, subsistent à côté de chalets plus récents.
---------------	--

Période de construction	<i>Non renseigné</i>	Intérêt	Historique : OUI Architectural : OUI Paysager :
--------------------------------	----------------------	----------------	---

PRINCIPALES CARACTERISTIQUES

Morphologie & Implantation des constructions	Rapport à la rue : Non concerné	
	Rapport aux limites : Non concerné	
	Autres éléments à préserver : Non renseigné	
Gabarit : R+1		
Qualité urbaine & architecturale	Traitement de la façade	Composition : Travées régulières Matériaux : Moellon calcaire
	Traitement de la toiture	Forme : 2 pans Matériaux : Tuile plate
	Dispositions particulières	<i>Non renseigné</i>
Qualité paysagère & écologique	Espace libre : Présence Espace paysager : Non renseigné	

Verneuil-sur-Seine

Ensemble bâti

78642_PAT_040

Nom : Corps de ferme

Typologie : Corps de ferme

74 AVENUE DU CHATEAU

Etat : Bon et transformé

PROTECTION :
Remarquable

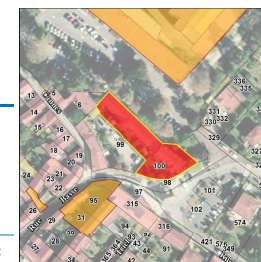

Genèse	Non renseigné
---------------	---------------

Période de construction	<i>Non renseigné</i>	Intérêt	Historique : OUI Architectural : Paysager :
--------------------------------	----------------------	----------------	---

PRINCIPALES CARACTERISTIQUES

Morphologie & Implantation des constructions	Rapport à la rue : Non concerné	
	Rapport aux limites : Non concerné	
	Autres éléments à préserver : Non renseigné	
Gabarit : R+1+C		
Qualité urbaine & architecturale	Traitement de la façade	Composition : Travées régulières Matériaux : Moellon calcaire
	Traitement de la toiture	Forme : 2 pans Matériaux : Tuile plate
	Dispositions particulières	<i>Non renseigné</i>
Qualité paysagère & écologique	Espace libre : Présence Espace paysager : Non renseigné	

Verneuil-sur-Seine

Ensemble bâti

78642_PAT_051

Nom : Cour commune

Typologie : Cour commune

33 GRANDE RUE

Etat : Bon et transformé

PROTECTION :
Remarquable



Genèse	Non renseigné
--------	---------------

Période de construction	Non renseigné	Intérêt	Historique : OUI Architectural : Paysager :
-------------------------	---------------	---------	---

PRINCIPALES CARACTERISTIQUES

Morphologie & Implantation des constructions	Rapport à la rue : Non concerné	
	Rapport aux limites : Non concerné	
	Autres éléments à préserver : Non renseigné	
	Gabarit : Non renseigné	
Qualité urbaine & architecturale	Traitement de la façade	Composition : Non renseigné Matériaux : Non renseigné
	Traitement de la toiture	Forme : Non renseigné Matériaux : Non renseigné
	Dispositions particulières	<i>Non renseigné</i>
Qualité paysagère & écologique	Espace libre : présence	
	Espace paysager : Non renseigné	

Verneuil-sur-Seine

Ensemble bâti

78642_PAT_036

Nom : Cour commune

Typologie : Cour commune

44 GRANDE RUE

Etat : Bon et transformé

PROTECTION :
Remarquable



Genèse	Non renseigné
--------	---------------

Période de construction	Non renseigné	Intérêt	Historique : OUI Architectural : Paysager :
-------------------------	---------------	---------	---

PRINCIPALES CARACTERISTIQUES

Morphologie & Implantation des constructions	Rapport à la rue : Non concerné	
	Rapport aux limites : Non concerné	
	Autres éléments à préserver : Non renseigné	
	Gabarit : Non renseigné	
Qualité urbaine & architecturale	Traitement de la façade	Composition : Non renseigné Matériaux : Non renseigné
	Traitement de la toiture	Forme : Non renseigné Matériaux : Non renseigné
	Dispositions particulières	<i>Non renseigné</i>
Qualité paysagère & écologique	Espace libre : présence	
	Espace paysager : Non renseigné	

Verneuil-sur-Seine

Ensemble bâti

78642_PAT_032

Nom : Cour commune

Typologie : Cour commune

56 GRANDE RUE

Etat : Bon et transformé

PROTECTION :
Remarquable

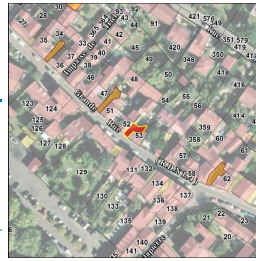

Genèse	Non renseigné
---------------	---------------

Période de construction	<i>Non renseigné</i>	Intérêt	Historique : OUI Architectural : Paysager :
--------------------------------	----------------------	----------------	---

PRINCIPALES CARACTERISTIQUES

Morphologie & Implantation des constructions	Rapport à la rue : Non concerné	
	Rapport aux limites : Non concerné	
	Autres éléments à préserver : Non renseigné	
	Gabarit : Non renseigné	
Qualité urbaine & architecturale	Traitement de la façade	Composition : Non renseigné
		Matériaux : Non renseigné
	Traitement de la toiture	Forme : Non renseigné
		Matériaux : Non renseigné
Dispositions particulières	<i>Non renseigné</i>	
Qualité paysagère & écologique	Espace libre : présence	
	Espace paysager : Non renseigné	

Verneuil-sur-Seine

Ensemble bâti

78642_PAT_031

Nom : Cour commune

Typologie : Cour commune

64 GRANDE RUE

Etat : Bon et transformé

PROTECTION :
Remarquable

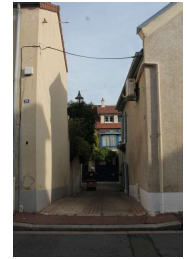

Genèse	Non renseigné
---------------	---------------

Période de construction	<i>Non renseigné</i>	Intérêt	Historique : OUI Architectural : Paysager :
--------------------------------	----------------------	----------------	---

PRINCIPALES CARACTERISTIQUES

Morphologie & Implantation des constructions	Rapport à la rue : Non concerné	
	Rapport aux limites : Non concerné	
	Autres éléments à préserver : Non renseigné	
	Gabarit : Non renseigné	
Qualité urbaine & architecturale	Traitement de la façade	Composition : Non renseigné
		Matériaux : Non renseigné
	Traitement de la toiture	Forme : Non renseigné
		Matériaux : Non renseigné
Dispositions particulières	<i>Non renseigné</i>	
Qualité paysagère & écologique	Espace libre : présence	
	Espace paysager : Non renseigné	

Verneuil-sur-Seine

Ensemble bâti

78642_PAT_028

Nom : Cour commune

Typologie : Cour commune

90 GRANDE RUE

Etat : Bon et transformé

PROTECTION :
Remarquable



Genèse	Non renseigné
--------	---------------

Période de construction	<i>Non renseigné</i>	Intérêt	Historique : OUI Architectural : Paysager :
-------------------------	----------------------	---------	---

PRINCIPALES CARACTERISTIQUES

Morphologie & Implantation des constructions	Rapport à la rue : Non concerné	
	Rapport aux limites : Non concerné	
	Autres éléments à préserver : Non renseigné	
	Gabarit : Non renseigné	
Qualité urbaine & architecturale	Traitement de la façade	Composition : Non renseigné Matériaux : Non renseigné
	Traitement de la toiture	Forme : Non renseigné Matériaux : Non renseigné
	Dispositions particulières	<i>Non renseigné</i>
Qualité paysagère & écologique	Espace libre : présence	
	Espace paysager : Non renseigné	

Verneuil-sur-Seine

Ensemble bâti

78642_PAT_002

Nom : Institution Notre-Dame
"Les Oiseaux"

Typologie : Ensemble bâti

106 GRANDE RUE

Etat : Bon et authentique

PROTECTION :
Remarquable

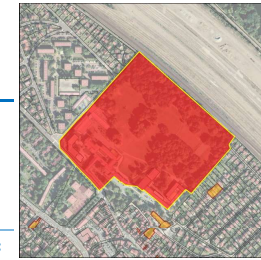

Genèse	Non renseigné
--------	---------------

Période de construction	17 821 935 XVIIIe XIXe 2nd quart XXe siècle	Intérêt	Historique : OUI Architectural : Paysager :
-------------------------	--	---------	---

PRINCIPALES CARACTERISTIQUES

Morphologie & Implantation des constructions	Rapport à la rue : Non concerné	
	Rapport aux limites : Non concerné	
	Autres éléments à préserver : Non renseigné	
	Gabarit : R+1+C	
Qualité urbaine & architecturale	Traitement de la façade	Composition : Travées régulières Matériaux : Moellon calcaire
	Traitement de la toiture	Forme : 4 pans Matériaux : Tuile plate
	Dispositions particulières	<i>Non renseigné</i>
Qualité paysagère & écologique	Espace libre : Présence	
	Espace paysager : Parc et jardin, boisement	

Verneuil-sur-Seine

Ensemble bâti
 78642_PAT_080
 Nom : Corps de ferme

Typologie : Corps de ferme
 7 RUE DU HAMEAU

Etat : Bon et transformé **PROTECTION :**
Remarquable



Genèse	Non renseigné
--------	---------------

Période de construction	<i>Non renseigné</i>	Intérêt	Historique : OUI Architectural : Paysager :
-------------------------	----------------------	---------	---

PRINCIPALES CARACTERISTIQUES

Morphologie & Implantation des constructions	Rapport à la rue : Non concerné	
	Rapport aux limites : Non concerné	
	Autres éléments à préserver : Non renseigné	
Gabarit : R+1		
Qualité urbaine & architecturale	Traitement de la façade	Composition : Travées régulières Matériaux : Enduit
	Traitement de la toiture	Forme : 2 pans Matériaux : Tuile plate
	Dispositions particulières	<i>Non renseigné</i>
Qualité paysagère & écologique	Espace libre : Présence	
	Espace paysager : Non renseigné	

Verneuil-sur-Seine

Ensemble bâti
 78642_PAT_067
 Nom : Ensemble bâti

Typologie : Ensemble bâti
 19 RUE DU PARC BLANC

Etat : Bon et transformé **PROTECTION :**
Remarquable



Genèse	Non renseigné
--------	---------------

Période de construction	<i>Non renseigné</i>	Intérêt	Historique : OUI Architectural : Paysager :
-------------------------	----------------------	---------	---

PRINCIPALES CARACTERISTIQUES

Morphologie & Implantation des constructions	Rapport à la rue : Non concerné	
	Rapport aux limites : Non concerné	
	Autres éléments à préserver : Non renseigné	
Gabarit : SS+R+C		
Qualité urbaine & architecturale	Traitement de la façade	Composition : Travées irrégulières Matériaux : Enduit
	Traitement de la toiture	Forme : Complexe Matériaux : Tuile mécanique
	Dispositions particulières	<i>Non renseigné</i>
Qualité paysagère & écologique	Espace libre : Présence	
	Espace paysager : Non renseigné	