

Verneuil-sur-Seine

Fiche de protection

Les Clairières de Verneuil : cet ensemble est délimité par la route de Meulan le chemin des Meuniers

Ensemble Cohérent Urbain

78642_ECU_001

PRINCIPALES CARACTERISTIQUES

Morphologie & Implantation des constructions	Rapport à la rue et aux limites : les constructions sont implantées sur un parcellaire longiligne, en recul de la voie, sur une seule limite séparative ou en retrait des deux limites séparatives.	
	Gabarit : R+C à R+1	
Qualité urbaine & architecturale	Traitement de la façade	Composition : Travées régulières Matériaux : Crépi de teinte claire
	Traitement de la toiture	Forme : Deux pans Matériaux : Tuiles de teinte foncée
Qualité paysagère & écologique	Traitement des espaces libres : Espace végétalisé à l'arrière et à l'avant des constructions.	
	Clôtures : Clôtures basses, mixtes et parfois constituées uniquement de haies	

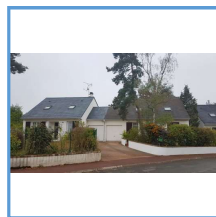
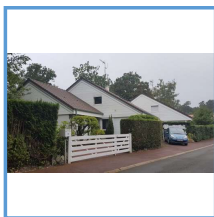

OBJECTIF

L'objectif est de préserver la morphologie urbaine et l'harmonie de cet ensemble.

Verneuil-sur-Seine

78642_ECU_001

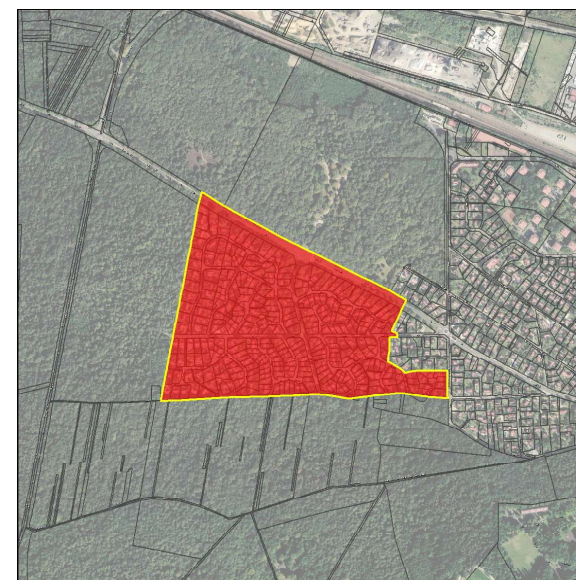

DISPOSITIONS PARTICULIERES

Morphologie & Implantation des constructions	L'emprise au sol des annexes et des extensions ne peut dépasser 20% de l'emprise totale de la construction existante, à la date d'approbation du PLU.
Qualité paysagère & écologique	Clôtures : les clôtures peuvent couvrir au maximum la moitié du linéaire à l'alignement. Dans ce cas, elles sont constituées de haies basses d'essences locales variées.

Verneuil-sur-Seine

Fiche de protection

Allée des Magnolias/Allée des Ormes /
 Allée des Ormeaux

Ensemble Cohérent Urbain

78642_ECU_002 // 78642_ECU_003

PRINCIPALES CARACTERISTIQUES

Morphologie & Implantation des constructions	Rapport à la rue et aux limites : maisons en recul de la voie et en retrait des limites séparatives.	
	Gabarit : R+C et R+1	
Qualité urbaine & architecturale	Traitement de la façade	Composition : Travées régulières
		Matériaux : Crépi de teinte claire Volets bois de couleur blanche, verte, bleue, marron, lucarnes
	Traitement de la toiture	Forme : Deux pans Matériaux : Tuiles
Qualité paysagère & écologique	Traitement des espaces libres : Jardin à l'arrière	
	Clôtures : elles sont constituées de haies ou d'un mur en maçonnerie, plein ou surmontées de lisses ou de grilles et parfois doublé de haies	



OBJECTIF

L'objectif poursuivi est de préserver l'ordonnement, la teinte des matériaux et l'harmonisation des clôtures de ces deux ensembles.

Verneuil-sur-Seine

78642_ECU_002 // 78642_ECU_003

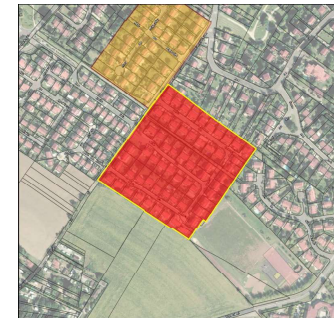

DISPOSITIONS PARTICULIERES

Morphologie et implantation des constructions	L'emprise au sol des annexes et extensions ne peut dépasser 20% de l'emprise totale de la construction principale, à la date d'approbation du PLUi.
Qualité urbaine & architecturale Paysagère et écologique	Les teintes des menuiseries et la composition des clôtures respectent l'harmonie générale de la rue.

FICHES DE PROTECTION PATRIMONIALE

VERNOUILLET

SOMMAIRE DETAILLE
Edifice, Patrimoine Urbain et Rural (EPUR)
EDIFICE

ADRESSE	N° RUE	PAGE	IDENTIFIANT
BRETEUIL (RUE DE)	4	3481	78643_PAT_001
CLOS AU FAITE (RUE DU)	2 BIS	3482	78643_PAT_047
EUGENE BOUDILLON (RUE)	5	3483	78643_PAT_018
EUGENE BOUDILLON (RUE)	47	3484	78643_PAT_021
EUGENE BOUDILLON (RUE)	15	3485	78643_PAT_017
EUGENE BOUDILLON (RUE)	19	3486	78643_PAT_053
EUGENE BOUDILLON (RUE)	29	3487	78643_PAT_020
EUGENE BOUDILLON (RUE)	42	3488	78643_PAT_054
EUGENE BOUDILLON (RUE)	46	3489	78643_PAT_055
EUROPE (BOULEVARD DE L')	2	3490	78643_PAT_064
EUROPE (BOULEVARD DE L')	28	3491	78643_PAT_019
EUROPE (BOULEVARD DE L')	45	3492	78643_PAT_058
EUROPE (BOULEVARD DE L')	61	3493	78643_PAT_059
EUROPE (BOULEVARD DE L')	83	3494	78643_PAT_042
GIRARDIN (RUE)	16	3495	78643_PAT_014
HENRI DERAÏN (RUE)	8	3496	78643_PAT_013
JEAN JAURES (RUE)	9	3497	78643_PAT_056
JEAN JAURES (RUE)	18	3498	78643_PAT_006
JEAN JAURES (RUE)	30	3499	78643_PAT_007
JEAN JAURES (RUE)	32	3500	78643_PAT_057
JEAN JAURES (RUE)	32 TER	3501	78643_PAT_008
JEAN JAURES (RUE)	40	3502	78643_PAT_035
JEAN JAURES (RUE)	42	3503	78643_PAT_015
MAURICE BERTEAUX (RUE)	3	3504	78643_PAT_060
MAURICE BERTEAUX (RUE)	3 BIS	3505	78643_PAT_067
MAURICE BERTEAUX (RUE)	9	3506	78643_PAT_041
MAURICE BERTEAUX (RUE)	10	3507	78643_PAT_011
MAURICE BERTEAUX (RUE)	27	3508	78643_PAT_009
MAURICE BERTEAUX (RUE)	30	3509	78643_PAT_010
MAURICE BERTEAUX (RUE)	34	3510	78643_PAT_068
PAUL DOUMER (RUE)	7	3511	78643_PAT_048
PAUL DOUMER (RUE)	8	3512	78643_PAT_051
PAUL DOUMER (PLACE)	9	3513	78643_PAT_040
PAUL DOUMER (RUE)	25	3514	78643_PAT_039
PAUL DOUMER (RUE)	47	3515	78643_PAT_038
PAUL DOUMER (RUE)	53	3516	78643_PAT_037
PAUL DOUMER (RUE)	57	3517	78643_PAT_002
TRIEL (AVENUE DE)	8	3518	78643_PAT_069
TRIEL (AVENUE DE)	16	3519	78643_PAT_005
TUILERIE (RUE DE LA)	18	3520	78643_PAT_046

PATRIMOINE URBAIN ET RURAL

ADRESSE	N° RUE	PAGE	IDENTIFIANT
ARISTIDE BRIAND (RUE)	25	3521	78643_PAT_025
BRETEUIL (RUE DE)	7	3522	78643_PAT_026
JEAN JAURES (RUE)	10	3523	78643_PAT_033
LOUVRE (RUE DU)	11	3524	78643_PAT_003
ROCHELLE (IMPASSE DE LA)		3525	78643_PAT_004

Ensembles bâtis (EB)

ADRESSE	N° RUE	PAGE	IDENTIFIANT
CLOS THONESSE (RUE DU)	1	3527	78643_PAT_063
PAUL DOUMER (RUE)	28	3528	78643_PAT_036
TUILERIE (RUE DE LA)	15	3529	78643_PAT_045

Ensemble Cohérent Patrimonial (ECP)

ADRESSE	PAGE	IDENTIFIANT
IMPASSE DE LA ROCHELLE/IMPASSE MARIE-MICHEL DECARIS	3531	78643_ECP_001

Ensemble Cohérent Urbain (ECU)

ADRESSE	PAGE	IDENTIFIANT
LE DOMAINE DE MARSINVAL : ENSEMBLE DELIMITE PAR LA ROUTE DE BURES, LA RUE AGRIPPA D'AUBIGNE ET L'ALLEE DES BOIS	3533	78643_ECU_001

Vernouillet

Edifice patrimoine urbain et rural

78643_PAT_001

Nom : Clocheton

Typologie : Patrimoine urbain et rural

4 RUE DE BRETEUIL

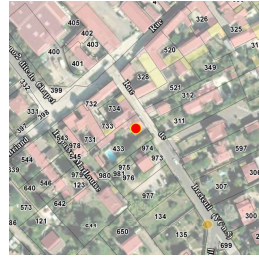

Etat : Bon et transformé

PROTECTION :
Remarquable

Genèse	Non renseigné
--------	---------------

Période de construction	<i>Non renseigné</i>	Intérêt	Historique : OUI Architectural : Paysager :
-------------------------	----------------------	---------	---

PRINCIPALES CARACTERISTIQUES

Morphologie & Implantation des constructions	Rapport à la rue : Aligné	
	Rapport aux limites : Sur une limite (1 côté)	
	Autres éléments à préserver : Non renseigné	
Gabarit : R+1+C		
Qualité urbaine & architecturale	Traitement de la façade	Composition : Travées régulières Matériaux : Composée
	Traitement de la toiture	Forme : 2 pans Matériaux : Ardoise
	Dispositions particulières	<i>garde corps, encadrements de fenêtres, corniche, lucarne</i>
Qualité paysagère & écologique	Espace libre : Présence	
	Espace paysager : Non renseigné	

Vernouillet

Edifice patrimoine urbain et rural

78643_PAT_047

Nom : Maison rurale

Typologie : Maison rurale

2 BIS RUE DU CLOS AU FAITE

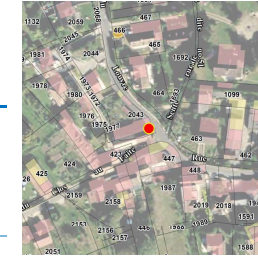

Etat : Bon et transformé

PROTECTION :
Remarquable

Genèse	Non renseigné
--------	---------------

Période de construction	<i>antecadastre ; XIXème siècle</i>	Intérêt	Historique : OUI Architectural : Paysager : OUI
-------------------------	-------------------------------------	---------	---

PRINCIPALES CARACTERISTIQUES

Morphologie & Implantation des constructions	Rapport à la rue : Aligné	
	Rapport aux limites : Sur les deux limites au moins (2 côtés ou plus)	
	Autres éléments à préserver : Non renseigné	
Gabarit : R+1		
Qualité urbaine & architecturale	Traitement de la façade	Composition : Travées irrégulières Matériaux : Enduit
	Traitement de la toiture	Forme : 2 pans Matériaux : Tuile mécanique
	Dispositions particulières	<i>aucun</i>
Qualité paysagère & écologique	Espace libre : Présence	
	Espace paysager : Non renseigné	

Vernouillet

Edifice patrimoine urbain et rural

78643_PAT_018

Nom : Ancienne Ecole des Tilleuls

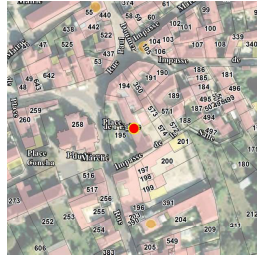

Typologie : Maison de bourg

5 RUE EUGENE BOUDILLON

Etat : Bon et transformé

PROTECTION :
Remarquable

Genèse	Non renseigné
---------------	---------------

Période de construction	<i>Non renseigné</i>	Intérêt	Historique : OUI Architectural : Paysager :
--------------------------------	----------------------	----------------	---

PRINCIPALES CARACTERISTIQUES

Morphologie & Implantation des constructions	Rapport à la rue : En recul	
	Rapport aux limites : Sur une limite (1 côté)	
	Autres éléments à préserver : Autre	
Gabarit : RDC		
Qualité urbaine & architecturale	Traitement de la façade	Composition : Travées régulières Matériaux : Enduit
	Traitement de la toiture	Forme : 2 pans Matériaux : Tuile mécanique
	Dispositions particulières	<i>Non renseigné</i>
Qualité paysagère & écologique	Espace libre : Présence	
	Espace paysager : Non renseigné	

Vernouillet

Edifice patrimoine urbain et rural

78643_PAT_021

Nom : Villa Toby



Typologie : Villa

47 RUE EUGENE BOUDILLON

Etat : Bon et authentique

PROTECTION :
Remarquable

Genèse	Résidence d'Irène Lussou, sculpteur
---------------	-------------------------------------

Période de construction	<i>1e moitié XXème siècle</i>	Intérêt	Historique : Architectural : OUI Paysager : OUI
--------------------------------	-------------------------------	----------------	---

PRINCIPALES CARACTERISTIQUES

Morphologie & Implantation des constructions	Rapport à la rue : En recul	
	Rapport aux limites : Sur aucune limite	
	Autres éléments à préserver : Non renseigné	
Gabarit : R+1+C		
Qualité urbaine & architecturale	Traitement de la façade	Composition : Travées régulières Matériaux : Composée
	Traitement de la toiture	Forme : Complexe Matériaux : Ardoise
	Dispositions particulières	<i>garde corps, lucarne, chaînage d'angle brique bichromie, œil de bœuf, corniche, bandeau et encadrement baies brique</i>
Qualité paysagère & écologique	Espace libre : Présence	
	Espace paysager : Non renseigné	

Vernouillet

Edifice patrimoine urbain et rural

78643_PAT_017

Nom : Villa

Typologie : Villa

15 RUE EUGENE BOURDILLON

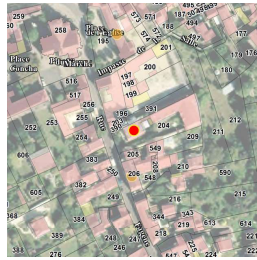

Etat : Bon et authentique **PROTECTION :**
 Remarquable

Genèse	Non renseigné
--------	---------------

Période de construction	1e moitié XXème siècle	Intérêt	Historique : Architectural : OUI Paysager : OUI
-------------------------	------------------------	---------	---

PRINCIPALES CARACTERISTIQUES

Morphologie & Implantation des constructions	Rapport à la rue : En recul	
	Rapport aux limites : Sur une limite (1 côté)	
	Autres éléments à préserver : Non renseigné	
	Gabarit : R+1+C	
Qualité urbaine & architecturale	Traitement de la façade	Composition : Travées régulières Matériaux : Pierre meulière
	Traitement de la toiture	Forme : 4 pans Matériaux : Ardoise
	Dispositions particulières	<i>chainage angle brique, décor brique bichrome, linteau pierre sculptée, encadrement baies brique, bandeau, plaque décor façade</i>
Qualité paysagère & écologique	Espace libre : Présence	
	Espace paysager : Non renseigné	

Vernouillet

Edifice patrimoine urbain et rural

78643_PAT_053

Nom : Maison

Typologie : Maison de bourg

19 RUE EUGENE BOURDILLON



Etat : Bon et authentique **PROTECTION :**
 Remarquable

Genèse	Non renseigné
--------	---------------

Période de construction	Non renseigné	Intérêt	Historique : OUI Architectural : Paysager :
-------------------------	---------------	---------	---

PRINCIPALES CARACTERISTIQUES

Morphologie & Implantation des constructions	Rapport à la rue : En recul	
	Rapport aux limites : Sur les deux limites au moins (2 côtés ou plus)	
	Autres éléments à préserver : Non renseigné	
	Gabarit : R+1	
Qualité urbaine & architecturale	Traitement de la façade	Composition : Travées régulières Matériaux : Composée
	Traitement de la toiture	Forme : 2 pans Matériaux : Tuile mécanique
	Dispositions particulières	<i>linteau cintré brique, linteau acier, bandeau et décors brique, garde-corps ferronnerie, chainage d'angle brique</i>
Qualité paysagère & écologique	Espace libre : Absence	
	Espace paysager : Non renseigné	

Vernouillet

Edifice patrimoine urbain et rural

78643_PAT_020

Nom : Villa

Typologie : Villa

29 RUE EUGENE BOURDILLON



Etat : Bon et transformé

PROTECTION :
Remarquable

Genèse	Non renseigné
--------	---------------

Période de construction	XIX ^{ème} siècle	Intérêt	Historique : Architectural : OUI Paysager : OUI
-------------------------	---------------------------	---------	---

PRINCIPALES CARACTERISTIQUES

Morphologie & Implantation des constructions	Rapport à la rue : Aligné	
	Rapport aux limites : Sur une limite (1 côté)	
	Autres éléments à préserver : Non renseigné	
	Gabarit : R+1+C	
Qualité urbaine & architecturale	Traitement de la façade	Composition : Travées régulières Matériaux : Enduit
	Traitement de la toiture	Forme : Mansardée Matériaux : Ardoise
	Dispositions particulières	<i>clincs en zinc</i>
Qualité paysagère & écologique	Espace libre : Présence	
	Espace paysager : Non renseigné	

Vernouillet

Edifice patrimoine urbain et rural

78643_PAT_054

Nom : Les Acacias

Typologie : Villa

42 RUE EUGENE BOURDILLON

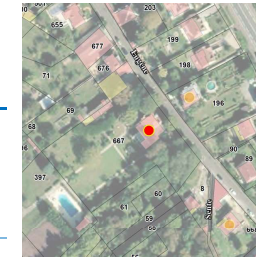

Etat : Bon et transformé

PROTECTION :
Remarquable

Genèse	Non renseigné
--------	---------------

Période de construction	Non renseigné	Intérêt	Historique : Architectural : OUI Paysager : OUI
-------------------------	---------------	---------	---

PRINCIPALES CARACTERISTIQUES

Morphologie & Implantation des constructions	Rapport à la rue : En recul	
	Rapport aux limites : Sur aucune limite	
	Autres éléments à préserver : Autre	
	Gabarit : R+1+C	
Qualité urbaine & architecturale	Traitement de la façade	Composition : Travées régulières Matériaux : Enduit
	Traitement de la toiture	Forme : 4 pans Matériaux : Tuile mécanique
	Dispositions particulières	<i>épi de faitage, corniche, encadrement</i>
Qualité paysagère & écologique	Espace libre : Présence	
	Espace paysager : Jardin intéressant	

Vernouillet

Edifice patrimoine urbain et rural

78643_PAT_055

Nom : Villa

Typologie : Villa

46 RUE EUGENE BOURDILLON

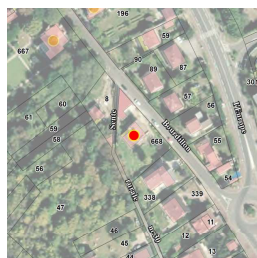

Etat : Bon et transformé

PROTECTION :
Remarquable

Genèse	Non renseigné
---------------	---------------

Période de construction	<i>Non renseigné</i>	Intérêt	Historique : Architectural : OUI Paysager :
--------------------------------	----------------------	----------------	---

PRINCIPALES CARACTERISTIQUES

Morphologie & Implantation des constructions	Rapport à la rue : En recul	
	Rapport aux limites : Sur aucune limite	
	Autres éléments à préserver : Non renseigné	
	Gabarit : R+1	
Qualité urbaine & architecturale	Traitement de la façade	Composition : Travées régulières Matériaux : Enduit
	Traitement de la toiture	Forme : Terrasse Matériaux : Non visible
	Dispositions particulières	<i>chaînage en briques, barres d'appui, garde corps briques</i>
Qualité paysagère & écologique	Espace libre : Présence	
	Espace paysager : Non renseigné	

Vernouillet

Edifice patrimoine urbain et rural

78643_PAT_064

Nom : Le Clos Hamelet

Typologie : Maison de bourg

2 BOULEVARD DE L'EUROPE



Etat : Bon et transformé

PROTECTION :
Remarquable

Genèse	Ancienne maison du Marquis de Girardin qui y mourut en 1808. A l'origine de la construction, la véranda et les deux extensions (une devant et une autre à l'arrière) n'existaient pas.
---------------	---

Période de construction	1803	Intérêt	Historique : Oui Architectural : Oui Paysager :
--------------------------------	------	----------------	---

PRINCIPALES CARACTERISTIQUES

Morphologie & Implantation des constructions	Rapport à la rue : Aligné	
	Rapport aux limites : Sur les deux limites au moins (2 côtés ou plus)	
	Autres éléments à préserver : Non renseigné	
	Gabarit : R+1+C	
Qualité urbaine & architecturale	Traitement de la façade	Composition : Travées régulières Matériaux : Enduit
	Traitement de la toiture	Forme : 2 pans Matériaux : Tuile mécanique
	Dispositions particulières	Décors linteau, bow-window, volets bois, garde corps en ferfonne-rie, lucarne
Qualité paysagère & écologique	Espace libre : Présence	
	Espace paysager : Non renseigné	

Vernouillet

Edifice patrimoine urbain et rural

78643_PAT_019

Nom : Domaine des Sources

Typologie : Maison de notable

28 BOULEVARD DE L' EUROPE

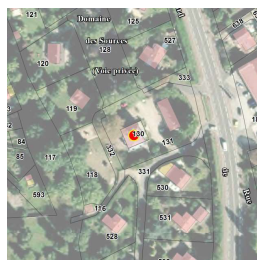

Etat : Bon et transformé

PROTECTION :
Remarquable

Genèse	Non renseigné
---------------	---------------

Période de construction	<i>XIX^{ème} siècle</i>	Intérêt	Historique : Architectural : OUI Paysager : OUI
--------------------------------	---------------------------------	----------------	---

PRINCIPALES CARACTERISTIQUES

Morphologie & Implantation des constructions	Rapport à la rue : En recul	
	Rapport aux limites : Sur aucune limite	
	Autres éléments à préserver : Non renseigné	
	Gabarit : SS+R+1+C	
Qualité urbaine & architecturale	Traitement de la façade	Composition : Travées régulières Matériaux : Enduit
	Traitement de la toiture	Forme : 4 pans Matériaux : Ardoise
	Dispositions particulières	<i>corniche</i>
Qualité paysagère & écologique	Espace libre : Présence	
	Espace paysager : Jardin intéressant	

Vernouillet

Edifice patrimoine urbain et rural

78643_PAT_058

Nom : Villa Doucet

Typologie : Villa

45 BOULEVARD DE L' EUROPE

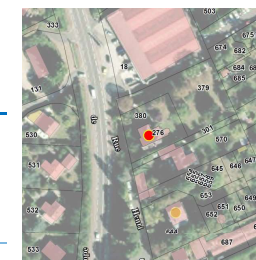

Etat : Bon et transformé

PROTECTION :
Remarquable

Genèse	Non renseigné
---------------	---------------

Période de construction	<i>Non renseigné</i>	Intérêt	Historique : Architectural : OUI Paysager : OUI
--------------------------------	----------------------	----------------	---

PRINCIPALES CARACTERISTIQUES

Morphologie & Implantation des constructions	Rapport à la rue : En recul	
	Rapport aux limites : Sur aucune limite	
	Autres éléments à préserver : Non renseigné	
	Gabarit : R+1+C	
Qualité urbaine & architecturale	Traitement de la façade	Composition : Travées irrégulières Matériaux : Composée
	Traitement de la toiture	Forme : Complexe Matériaux : Tuile plate
	Dispositions particulières	<i>Non renseigné</i>
Qualité paysagère & écologique	Espace libre : Présence	
	Espace paysager : Jardin intéressant	

Vernouillet

Edifice patrimoine urbain et rural

78643_PAT_059

Nom : Villa

Typologie : Villa

61 BOULEVARD DE L'EUROPE

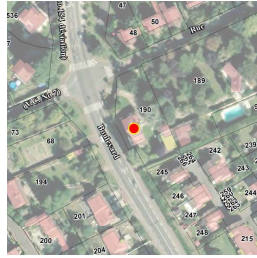

Etat : Bon et transformé

PROTECTION :
Remarquable

Genèse	Non renseigné
--------	---------------

Période de construction	<i>Non renseigné</i>	Intérêt	Historique : Architectural : OUI Paysager :
-------------------------	----------------------	---------	---

PRINCIPALES CARACTERISTIQUES

Morphologie & Implantation des constructions	Rapport à la rue : En recul	
	Rapport aux limites : Sur aucune limite	
	Autres éléments à préserver : Non renseigné	
	Gabarit : R+2	
Qualité urbaine & architecturale	Traitement de la façade	Composition : Travées irrégulières Matériaux : Enduit
	Traitement de la toiture	Forme : Complexe Matériaux : Tuile mécanique
	Dispositions particulières	<i>Non renseigné</i>
Qualité paysagère & écologique	Espace libre : Présence	
	Espace paysager : Non renseigné	

Vernouillet

Edifice patrimoine urbain et rural

78643_PAT_042

Nom : Les Buissons

Typologie : Villa

83 BOULEVARD DE L'EUROPE

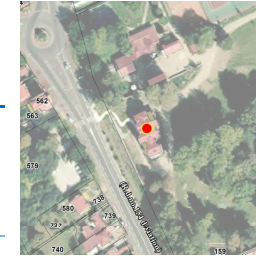

Etat : Bon et authentique

PROTECTION :
Remarquable

Genèse	Non renseigné
--------	---------------

Période de construction	<i>XIXème siècle</i>	Intérêt	Historique : OUI Architectural : OUI Paysager : OUI
-------------------------	----------------------	---------	---

PRINCIPALES CARACTERISTIQUES

Morphologie & Implantation des constructions	Rapport à la rue : En recul	
	Rapport aux limites : Sur aucune limite	
	Autres éléments à préserver : Bâtiment secondaire	
	Gabarit : R+1+C	
Qualité urbaine & architecturale	Traitement de la façade	Composition : Travées irrégulières Matériaux : Composée
	Traitement de la toiture	Forme : Complexe Matériaux : Tuile plate
	Dispositions particulières	<i>hublot, ouverture arrondie de certaines fenêtres, lucarne, pans de bois</i>
Qualité paysagère & écologique	Espace libre : Présence	
	Espace paysager : Non renseigné	
	<i>Alignement d'arbres</i>	

Vernouillet

Edifice patrimoine urbain et rural

78643_PAT_014

Nom : Villa Ombosa

Typologie : Villa

16 RUE GIRARDIN



Etat : Bon et transformé

PROTECTION :
Remarquable

Genèse	Non renseigné
--------	---------------

Période de construction	<i>Non renseigné</i>	Intérêt	Historique : Architectural : OUI Paysager :
-------------------------	----------------------	---------	---

PRINCIPALES CARACTERISTIQUES

Morphologie & Implantation des constructions	Rapport à la rue : En recul	
	Rapport aux limites : Sur aucune limite	
	Autres éléments à préserver : Non renseigné	
Gabarit : R+1+C		
Qualité urbaine & architecturale	Traitement de la façade	Composition : Travées régulières Matériaux : Enduit
	Traitement de la toiture	Forme : 2 pans Matériaux : Non visible
	Dispositions particulières	<i>Non renseigné</i>
Qualité paysagère & écologique	Espace libre : Présence	
	Espace paysager : Non renseigné	

Vernouillet

Edifice patrimoine urbain et rural

78643_PAT_013

Nom : Maison Bourdillon

Typologie : Maison de notable

8 RUE HENRI DERAIN



Etat : Bon et transformé

PROTECTION :
Remarquable

Genèse	Non renseigné
--------	---------------

Période de construction	<i>XIXème siècle</i>	Intérêt	Historique : Architectural : OUI Paysager : OUI
-------------------------	----------------------	---------	---

PRINCIPALES CARACTERISTIQUES

Morphologie & Implantation des constructions	Rapport à la rue : En recul	
	Rapport aux limites : Sur aucune limite	
	Autres éléments à préserver : Non renseigné	
Gabarit : R+1+C		
Qualité urbaine & architecturale	Traitement de la façade	Composition : Travées régulières Matériaux : Composée
	Traitement de la toiture	Forme : Mansardée Matériaux : Ardoise
	Dispositions particulières	<i>chainage d'angle en pierre, corniche, encadrement baies en pierre, marquise, lucarne, soubassement en pierre, façade brique, garde-corps ferronnerie</i>
Qualité paysagère & écologique	Espace libre : Présence	
	Espace paysager : Non renseigné	

Vernouillet

Edifice patrimoine urbain et rural

78643_PAT_056

Nom : Villa

Typologie : Villa

9 RUE JEAN JAURES

Etat : Moyen

PROTECTION :
Remarquable

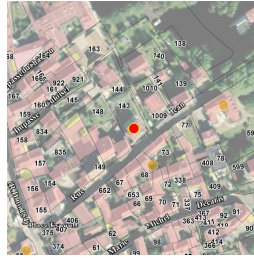

Genèse	Non renseigné
---------------	---------------

Période de construction	<i>Non renseigné</i>	Intérêt	Historique : Architectural : OUI Paysager :
--------------------------------	----------------------	----------------	---

PRINCIPALES CARACTERISTIQUES

Morphologie & Implantation des constructions	Rapport à la rue : En recul	
	Rapport aux limites : Sur aucune limite	
	Autres éléments à préserver : Non renseigné	
	Gabarit : R+2	
Qualité urbaine & architecturale	Traitement de la façade	Composition : Travées régulières Matériaux : Composée
	Traitement de la toiture	Forme : Complexe Matériaux : Tuile plate
	Dispositions particulières	<i>Soubassement meulière, bandeau, corniche, volets bois</i>
Qualité paysagère & écologique	Espace libre : Présence	
	Espace paysager : Non renseigné	

Vernouillet

Edifice patrimoine urbain et rural

78643_PAT_006

Nom : Villa Les Eaux Vives

Typologie : Villa

18 RUE JEAN JAURES

Etat : Bon et transformé

PROTECTION :
Remarquable

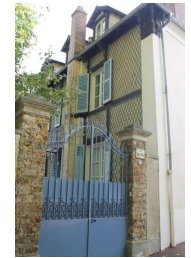
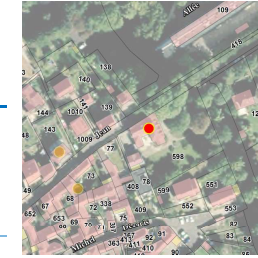

Genèse	Non renseigné
---------------	---------------

Période de construction	<i>XIXème siècle</i>	Intérêt	Historique : Architectural : OUI Paysager : OUI
--------------------------------	----------------------	----------------	---

PRINCIPALES CARACTERISTIQUES

Morphologie & Implantation des constructions	Rapport à la rue : Aligné	
	Rapport aux limites : Sur aucune limite	
	Autres éléments à préserver : Ouverture	
	Gabarit : R+1+C	
Qualité urbaine & architecturale	Traitement de la façade	Composition : Travées irrégulières Matériaux : Composée
	Traitement de la toiture	Forme : 2 pans Matériaux : Tuile mécanique
	Dispositions particulières	<i>encadrements escaliers et balcons</i>
Qualité paysagère & écologique	Espace libre : Présence	
	Espace paysager : Jardin intéressant <i>Arbre remarquable</i>	

Vernouillet

Edifice patrimoine urbain et rural

78643_PAT_007

Nom : Maison Keratoo

Typologie : Villa

30 RUE JEAN JAURES

Etat : Bon et authentique

PROTECTION :
Remarquable

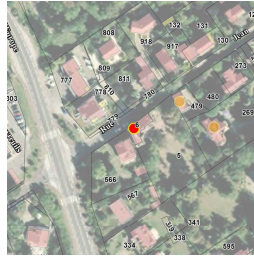

Genèse	Non renseigné
---------------	---------------

Période de construction	<i>Non renseigné</i>	Intérêt	Historique : Architectural : OUI Paysager : OUI
--------------------------------	----------------------	----------------	---

PRINCIPALES CARACTERISTIQUES

Morphologie & Implantation des constructions	Rapport à la rue : Aligné	
	Rapport aux limites : Sur une limite (1 côté)	
	Autres éléments à préserver : Non renseigné	
Gabarit : R+1+C		
Qualité urbaine & architecturale	Traitement de la façade	Composition : Travées irrégulières Matériaux : Enduit
	Traitement de la toiture	Forme : 4 pans Matériaux : Ardoise
	Dispositions particulières	<i>épi de faitage, lucarne, porche, ferronnerie</i>
Qualité paysagère & écologique	Espace libre : Présence	
	Espace paysager : Jardin intéressant	

Vernouillet

Edifice patrimoine urbain et rural

78643_PAT_057

Nom : Maison de bourg

Typologie : Maison de bourg

32 RUE JEAN JAURES

Etat : Bon et transformé

PROTECTION :
Remarquable



Genèse	Non renseigné
---------------	---------------

Période de construction	<i>Non renseigné</i>	Intérêt	Historique : OUI Architectural : Paysager :
--------------------------------	----------------------	----------------	---

PRINCIPALES CARACTERISTIQUES

Morphologie & Implantation des constructions	Rapport à la rue : En recul	
	Rapport aux limites : Sur une limite (1 côté)	
	Autres éléments à préserver : Non renseigné	
Gabarit : R+1		
Qualité urbaine & architecturale	Traitement de la façade	Composition : Travées irrégulières Matériaux : Composée
	Traitement de la toiture	Forme : Complexe Matériaux : Ardoise
	Dispositions particulières	<i>Non renseigné</i>
Qualité paysagère & écologique	Espace libre : Présence	
	Espace paysager : Non renseigné	

Vernouillet

Edifice patrimoine urbain et rural

78643_PAT_008

Nom : La Tournelle

Typologie : Villa

32 TER RUE JEAN JAURES



Etat : Bon et transformé

PROTECTION :
Remarquable

Genèse	Non renseigné
---------------	---------------

Période de construction	1e moitié XXème siècle	Intérêt	Historique : OUI Architectural : OUI Paysager : OUI
--------------------------------	------------------------	----------------	---

PRINCIPALES CARACTERISTIQUES

Morphologie & Implantation des constructions	Rapport à la rue : En recul	
	Rapport aux limites : Sur aucune limite	
	Autres éléments à préserver : Non renseigné	
	Gabarit : R+1+C	
Qualité urbaine & architecturale	Traitement de la façade	Composition : Travées irrégulières Matériaux : Enduit
	Traitement de la toiture	Forme : Complexe Matériaux : Tuile plate
	Dispositions particulières	<i>pans de bois, épi de faîtage, lucarnes, décors brique</i>
Qualité paysagère & écologique	Espace libre : Présence	
	Espace paysager : Non renseigné	

Vernouillet

Edifice patrimoine urbain et rural

78643_PAT_035

Nom : Villa

Typologie : Villa

40 RUE JEAN JAURES

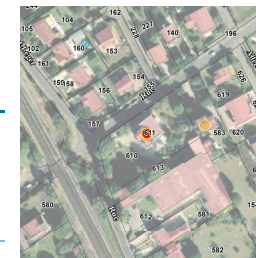

Etat : Bon et transformé

PROTECTION :
Remarquable

Genèse	Non renseigné
---------------	---------------

Période de construction	1e moitié XXème siècle	Intérêt	Historique : OUI Architectural : OUI Paysager : OUI
--------------------------------	------------------------	----------------	---

PRINCIPALES CARACTERISTIQUES

Morphologie & Implantation des constructions	Rapport à la rue : En recul	
	Rapport aux limites : Sur aucune limite	
	Autres éléments à préserver : Non renseigné	
	Gabarit : R+1+C	
Qualité urbaine & architecturale	Traitement de la façade	Composition : Travées régulières Matériaux : Enduit
	Traitement de la toiture	Forme : Complexe Matériaux : Ardoise
	Dispositions particulières	<i>lucarne, pans en bois</i>
Qualité paysagère & écologique	Espace libre : Présence	
	Espace paysager : Non renseigné	

Vernouillet

Edifice patrimoine urbain et rural

78643_PAT_015

Nom : La Bleuette

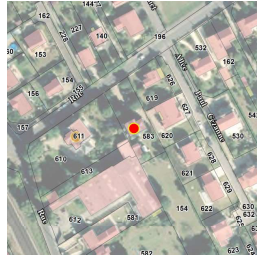

Typologie : Villa

42 RUE JEAN JAURES

Etat : Bon et transformé

PROTECTION :
Remarquable

Genèse	Non renseigné
---------------	---------------

Période de construction	1e moitié XXème siècle	Intérêt	Historique : Architectural : OUI Paysager : OUI
--------------------------------	------------------------	----------------	---

PRINCIPALES CARACTERISTIQUES

Morphologie & Implantation des constructions	Rapport à la rue : En recul	
	Rapport aux limites : Sur aucune limite	
	Autres éléments à préserver : Ouverture	
Gabarit : R+1+C		
Qualité urbaine & architecturale	Traitement de la façade	Composition : Travées régulières Matériaux : Pierre meulière
	Traitement de la toiture	Forme : Complexe Matériaux : Ardoise
	Dispositions particulières	<i>Avancee remarquable, lucarne, corniche, encadrement des baies en brique</i>
Qualité paysagère & écologique	Espace libre : Présence	
	Espace paysager : Jardin intéressant	
	<i>Arbre remarquable</i>	

Vernouillet

Edifice patrimoine urbain et rural

78643_PAT_060

Nom : Villa

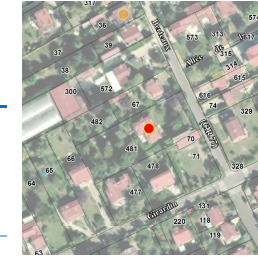

Typologie : Villa

3 RUE MAURICE BERTEAUX

Etat : Bon et authentique

PROTECTION :
Remarquable

Genèse	Non renseigné
---------------	---------------

Période de construction	Non renseigné	Intérêt	Historique : Architectural : OUI Paysager :
--------------------------------	---------------	----------------	---

PRINCIPALES CARACTERISTIQUES

Morphologie & Implantation des constructions	Rapport à la rue : En recul	
	Rapport aux limites : Sur aucune limite	
	Autres éléments à préserver : Non renseigné	
Gabarit : R+1+C		
Qualité urbaine & architecturale	Traitement de la façade	Composition : Travées irrégulières Matériaux : Composée
	Traitement de la toiture	Forme : Complexe Matériaux : Tuile plate
	Dispositions particulières	<i>linthea cintré brique, épi de faitage, bandeau brique</i>
Qualité paysagère & écologique	Espace libre : Présence	
	Espace paysager : Non renseigné	

Vernouillet

Edifice patrimoine urbain et rural

78643_PAT_067

Nom : Pavillon

Typologie : Pavillon

3 BIS RUE MAURICE BERTEAUX



Etat : Bon et authentique **PROTECTION :**
Remarquable

Genèse	Non renseigné
---------------	---------------

Période de construction	XXème siècle	Intérêt	Historique : Architectural : Oui Paysager :
--------------------------------	--------------	----------------	---

PRINCIPALES CARACTERISTIQUES

Morphologie & Implantation des constructions	Rapport à la rue : En recul	
	Rapport aux limites : Sur aucune limite	
	Autres éléments à préserver : Non renseigné	
Gabarit : R+1		
Qualité urbaine & architecturale	Traitement de la façade	Composition : Travées régulières Matériaux : Pierre meulière
	Traitement de la toiture	Forme : Complexe Matériaux : Tuiles mécaniques
	Dispositions particulières	Linteaux cintrés, brique bi-couleur, garde-corps en bois, débord de toiture, forme du toit, épi de faitage
Qualité paysagère & écologique	Espace libre : Présence	
	Espace paysager : Non renseigné	

Vernouillet

Edifice patrimoine urbain et rural

78643_PAT_041

Nom : Villa

Typologie : Villa

9 RUE MAURICE BERTEAUX

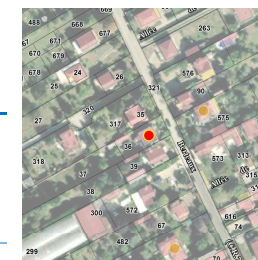

Etat : Bon et transformé **PROTECTION :**
Remarquable

Genèse	Non renseigné
---------------	---------------

Période de construction	1e moitié XXème siècle	Intérêt	Historique : Architectural : OUI Paysager : OUI
--------------------------------	------------------------	----------------	---

PRINCIPALES CARACTERISTIQUES

Morphologie & Implantation des constructions	Rapport à la rue : En recul	
	Rapport aux limites : Sur aucune limite	
	Autres éléments à préserver : Ouverture	
Gabarit : R+1+C		
Qualité urbaine & architecturale	Traitement de la façade	Composition : Travées régulières Matériaux : Composée
	Traitement de la toiture	Forme : Complexe Matériaux : Ardoise
	Dispositions particulières	Balcon ferronnerie, façade brique, linteau acier, linteau cintré brique bichrome, chaînage d'angle brique jaune
Qualité paysagère & écologique	Espace libre : Présence	
	Espace paysager : Non renseigné	

Vernouillet

Edifice patrimoine urbain et rural

78643_PAT_011

Nom : Maison Bourdillon

Typologie : Villa

10 RUE MAURICE BERTEAUX

Etat : Moyen

PROTECTION :
Remarquable



Genèse	Non renseigné
--------	---------------

Période de construction	1e moitié XXème siècle	Intérêt	Historique : Architectural : OUI Paysager : OUI
-------------------------	------------------------	---------	---

PRINCIPALES CARACTERISTIQUES

Morphologie & Implantation des constructions	Rapport à la rue : En recul	
	Rapport aux limites : Sur une limite (1 côté)	
	Autres éléments à préserver : Non renseigné	
	Gabarit : R+1+C	
Qualité urbaine & architecturale	Traitement de la façade	Composition : Travées irrégulières Matériaux : Pierre meulière
	Traitement de la toiture	Forme : 2 pans Matériaux : Tuile plate
	Dispositions particulières	<i>marquise, chaînage angle, bandeau brique, corniche brique, encadrement fenêtre, garde-corps ferronnerie</i>
Qualité paysagère & écologique	Espace libre : Présence	
	Espace paysager : Jardin intéressant	

Vernouillet

Edifice patrimoine urbain et rural

78643_PAT_009

Nom : Maison de notable

Typologie : Maison de notable

27 RUE MAURICE BERTEAUX

Etat : Bon et authentique

PROTECTION :
Remarquable

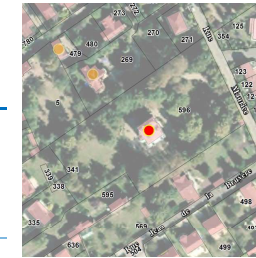

Genèse	Non renseigné
--------	---------------

Période de construction	Non renseigné	Intérêt	Historique : Architectural : OUI Paysager :
-------------------------	---------------	---------	---

PRINCIPALES CARACTERISTIQUES

Morphologie & Implantation des constructions	Rapport à la rue : En recul	
	Rapport aux limites : Sur aucune limite	
	Autres éléments à préserver : Non renseigné	
	Gabarit : SS+R+1+C	
Qualité urbaine & architecturale	Traitement de la façade	Composition : Travées régulières Matériaux : Composée
	Traitement de la toiture	Forme : Mansardée Matériaux : Ardoise
	Dispositions particulières	<i>façade en brique, balcons pierre, chaînage, encadrement baies en pierre, corniche pierre, soubassement meulière</i>
Qualité paysagère & écologique	Espace libre : Présence	
	Espace paysager : Non renseigné	

Vernouillet

Edifice patrimoine urbain et rural

78643_PAT_010

Nom : Villa

Typologie : Villa

30 RUE MAURICE BERTEAUX

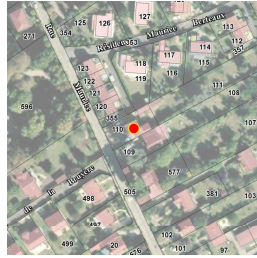

Etat : Bon et transformé **PROTECTION :**
Remarquable

Genèse	Non renseigné
--------	---------------

Période de construction	<i>Non renseigné</i>	Intérêt	Historique : Architectural : OUI Paysager :
-------------------------	----------------------	---------	---

PRINCIPALES CARACTERISTIQUES

Morphologie & Implantation des constructions	Rapport à la rue : En recul	
	Rapport aux limites : Sur une limite (1 côté)	
Autres éléments à préserver : Non renseigné		
Gabarit : R+1+C		
Qualité urbaine & architecturale	Traitement de la façade	Composition : Travées régulières Matériaux : Enduit
	Traitement de la toiture	Forme : Complexe Matériaux : Tuile mécanique
	Dispositions particulières	<i>marquise, colombages, piliers de clôture colombage</i>
Qualité paysagère & écologique	Espace libre : Présence	
	Espace paysager : Non renseigné	

Vernouillet

Edifice patrimoine urbain et rural

78643_PAT_068

Nom : Villa

Typologie : Villa

34 RUE MAURICE BERTEAUX

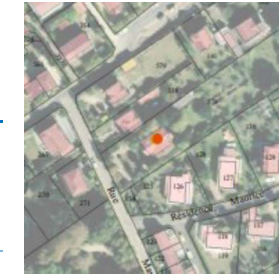

Etat : Bon et transformé **PROTECTION :**
Remarquable

Genèse	Non renseigné
--------	---------------

Période de construction	1880	Intérêt	Historique : Architectural : Oui Paysager : Oui
-------------------------	------	---------	---

PRINCIPALES CARACTERISTIQUES

Morphologie & Implantation des constructions	Rapport à la rue : En recul	
	Rapport aux limites : Sur aucune limite	
Autres éléments à préserver : Non renseigné		
Gabarit : R+1+C		
Qualité urbaine & architecturale	Traitement de la façade	Composition : Travées régulières Matériaux : Enduit
	Traitement de la toiture	Forme : Complexe Matériaux : Tuile mécanique
	Dispositions particulières	Oculus, décors débord toit en bois, marquise, escalier en pierre, garde-corps, linteaux, chaînage d'angle
Qualité paysagère & écologique	Espace libre : Présence	
	Espace paysager : Jardin intéressant	

Vernouillet

Edifice patrimoine urbain et rural

78643_PAT_048

Nom : Bibliothèque

Typologie : Maison de bourg

7 RUE PAUL DOUMER

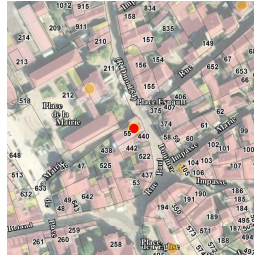

Etat : Bon et transformé

PROTECTION :
 Remarquable

Genèse	Non renseigné
--------	---------------

Période de construction	Non renseigné	Intérêt	Historique : OUI Architectural : OUI Paysager :
-------------------------	---------------	---------	---

PRINCIPALES CARACTERISTIQUES

Morphologie & Implantation des constructions	Rapport à la rue : Aligné	
	Rapport aux limites : Sur les deux limites au moins (2 côtés ou plus)	
	Autres éléments à préserver : Non renseigné	
Gabarit : R+1		
Qualité urbaine & architecturale	Traitement de la façade	Composition : Travées irrégulières Matériaux : Composée
	Traitement de la toiture	Forme : 2 pans Matériaux : Zinc
	Dispositions particulières	Non renseigné
Qualité paysagère & écologique	Espace libre : Absence	
	Espace paysager : Non renseigné	

Vernouillet

Edifice patrimoine urbain et rural

78643_PAT_051

Nom : Immeuble de ville

Typologie : Immeuble de ville

8 RUE PAUL DOUMER



Etat : Bon et transformé

PROTECTION :
 Remarquable

Genèse	Non renseigné
--------	---------------

Période de construction	Non renseigné	Intérêt	Historique : OUI Architectural : Paysager :
-------------------------	---------------	---------	---

PRINCIPALES CARACTERISTIQUES

Morphologie & Implantation des constructions	Rapport à la rue : En recul	
	Rapport aux limites : Sur les deux limites au moins (2 côtés ou plus)	
	Autres éléments à préserver : Non renseigné	
Gabarit : R+3		
Qualité urbaine & architecturale	Traitement de la façade	Composition : Travées régulières Matériaux : Enduit
	Traitement de la toiture	Forme : 4 pans Matériaux : Tuile plate
	Dispositions particulières	Non renseigné
Qualité paysagère & écologique	Espace libre : Absence	
	Espace paysager : Non renseigné	

Vernouillet

Edifice patrimoine urbain et rural

78643_PAT_040

Nom : Mairie - Ecole

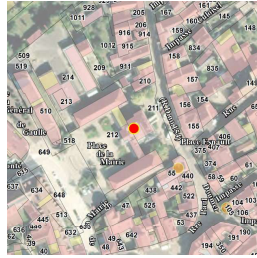

Typologie : Villa

9 PLACE PAUL DOUMER

Etat : Bon et authentique

PROTECTION :
 Remarquable

Genèse	Non renseigné
--------	---------------

Période de construction	1930 1e moitié XXème siècle	Intérêt	Historique : OUI Architectural : OUI Paysager : OUI
-------------------------	--------------------------------	---------	---

PRINCIPALES CARACTERISTIQUES

Morphologie & Implantation des constructions	Rapport à la rue : En recul	
	Rapport aux limites : Sur aucune limite	
	Autres éléments à préserver : Non renseigné	
Gabarit : R+1+C		
Qualité urbaine & architecturale	Traitement de la façade	Composition : Travées régulières Matériaux : Composée
	Traitement de la toiture	Forme : Complexe Matériaux : Tuile plate
	Dispositions particulières	<i>façade brique et meulière, soubassement : meulière et enduit, escalier monumental, bandeau et linteau brique et enduit, clocheton, lucarne</i>
Qualité paysagère & écologique	Espace libre : Présence	
	Espace paysager : Jardin intéressant	

Vernouillet

Edifice patrimoine urbain et rural

78643_PAT_039

Nom : Maison de bourg



Typologie : Maison de bourg

25 RUE PAUL DOUMER

Etat : Bon et transformé

PROTECTION :
 Remarquable

Genèse	Non renseigné
--------	---------------

Période de construction	1e moitié XXème siècle	Intérêt	Historique : OUI Architectural : Paysager : OUI
-------------------------	------------------------	---------	---

PRINCIPALES CARACTERISTIQUES

Morphologie & Implantation des constructions	Rapport à la rue : Aligné	
	Rapport aux limites : Sur une limite (1 côté)	
	Autres éléments à préserver : Non renseigné	
Gabarit : R+1		
Qualité urbaine & architecturale	Traitement de la façade	Composition : Travées régulières Matériaux : Enduit
	Traitement de la toiture	Forme : 4 pans Matériaux : Tuile plate
	Dispositions particulières	<i>Non renseigné</i>
Qualité paysagère & écologique	Espace libre : Présence	
	Espace paysager : Non renseigné	

Vernouillet

Edifice patrimoine urbain et rural

78643_PAT_038

Nom : Maison de bourg

Typologie : Maison de bourg

47 RUE PAUL DOUMER

Etat : Bon et authentique

PROTECTION :
Remarquable

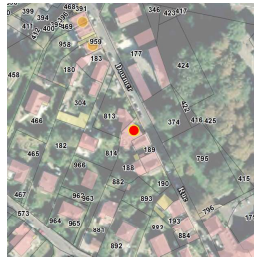

Genèse	Non renseigné
--------	---------------

Période de construction	Non renseigné	Intérêt	Historique : OUI Architectural : Paysager :
-------------------------	---------------	---------	---

PRINCIPALES CARACTERISTIQUES

Morphologie & Implantation des constructions	Rapport à la rue : En recul	
	Rapport aux limites : Sur les deux limites au moins (2 côtés ou plus)	
	Autres éléments à préserver : Non renseigné	
	Gabarit : R+2+C	
Qualité urbaine & architecturale	Traitement de la façade	Composition : Travées régulières Matériaux : Pierre meulière
	Traitement de la toiture	Forme : 2 pans Matériaux : Tuile mécanique
	Dispositions particulières	<i>bandeau brique, lucarne, linteau acier</i>
Qualité paysagère & écologique	Espace libre : Présence	
	Espace paysager : Non renseigné	

Vernouillet

Edifice patrimoine urbain et rural

78643_PAT_037

Nom : Maison de bourg

Typologie : Maison de bourg

53 RUE PAUL DOUMER

Etat : Bon et transformé

PROTECTION :
Remarquable



Genèse	Non renseigné
--------	---------------

Période de construction	Non renseigné	Intérêt	Historique : OUI Architectural : Paysager :
-------------------------	---------------	---------	---

PRINCIPALES CARACTERISTIQUES

Morphologie & Implantation des constructions	Rapport à la rue : Aligné	
	Rapport aux limites : Sur les deux limites au moins (2 côtés ou plus)	
	Autres éléments à préserver : Non renseigné	
	Gabarit : R+1+C	
Qualité urbaine & architecturale	Traitement de la façade	Composition : Travées régulières Matériaux : Composée
	Traitement de la toiture	Forme : Complexe Matériaux : Tuile mécanique
	Dispositions particulières	<i>lucarne, linteau cintré brique, encadrement baie en pierre, soubassement meulière</i>
Qualité paysagère & écologique	Espace libre : Présence	
	Espace paysager : Non renseigné	

Vernouillet

Edifice patrimoine urbain et rural

78643_PAT_002

Nom : Maison de bourg

Typologie : Maison de bourg

57 RUE PAUL DOUMER

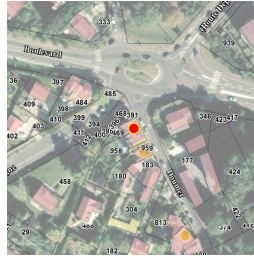

Etat : Bon et authentique **PROTECTION :**
 Remarquable

Genèse	Non renseigné
--------	---------------

Période de construction	1e moitié XXème siècle	Intérêt	Historique : OUI Architectural : Paysager : OUI
-------------------------	------------------------	---------	---

PRINCIPALES CARACTERISTIQUES

Morphologie & Implantation des constructions	Rapport à la rue : Aligné	
	Rapport aux limites : Sur une limite (1 côté)	
	Autres éléments à préserver : Non renseigné	
Gabarit : R+1+C		
Qualité urbaine & architecturale	Traitement de la façade	Composition : Travées régulières Matériaux : Composée
	Traitement de la toiture	Forme : 2 pans Matériaux : Non visible
	Dispositions particulières	<i>dessin briques, décors émaux</i>
Qualité paysagère & écologique	Espace libre : Présence	
	Espace paysager : Non renseigné	

Vernouillet

Edifice patrimoine urbain et rural

78643_PAT_069

Nom : La Bastide

Typologie : Villa

8 AVENUE DE TRIEL



Etat : Bon et transformé **PROTECTION :**
 Remarquable

Genèse	Premier hôtel restaurant installé à côté de la gare, reconverti à ce jour.
--------	--

Période de construction	1880	Intérêt	Historique : Oui Architectural : Oui Paysager :
-------------------------	------	---------	---

PRINCIPALES CARACTERISTIQUES

Morphologie & Implantation des constructions	Rapport à la rue : En recul	
	Rapport aux limites : Sur aucune limite	
	Autres éléments à préserver : Non renseigné	
Gabarit : R+1+C		
Qualité urbaine & architecturale	Traitement de la façade	Composition : Travées régulières Matériaux : Enduit
	Traitement de la toiture	Forme : 2 pans Matériaux : Non visible
	Dispositions particulières	Epis de faitage, grille d'entrée
Qualité paysagère & écologique	Espace libre : Présence	
	Espace paysager : Non renseigné	

Vernouillet

Edifice patrimoine urbain et rural

78643_PAT_005

Nom : Maison Bonaldy

Typologie : Maison de notable

16 AVENUE DE TRIEL

Etat : Bon et authentique

PROTECTION :
Exceptionnel

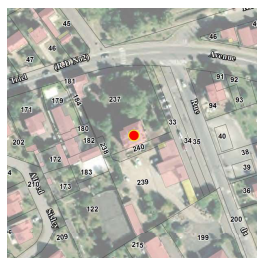

Genèse	Cette maison de notable témoigne de l'Histoire urbaine et économique de la commune. Elle s'inscrit parmi les maisons remarquables du territoire.
---------------	--

Période de construction	1e moitié XXème siècle	Intérêt	Historique : Architectural : OUI Paysager : OUI
--------------------------------	------------------------	----------------	---

PRINCIPALES CARACTERISTIQUES

Morphologie & Implantation des constructions	Rapport à la rue : En recul	
	Rapport aux limites : Sur une limite (1 côté)	
	Autres éléments à préserver : Non renseigné	
	Gabarit : R+2	
Qualité urbaine & architecturale	Traitement de la façade	Composition : Travées irrégulières Matériaux : Composée
	Traitement de la toiture	Forme : Complexe Matériaux : Autres
	Dispositions particulières	<i>Tourelle, linteau, briques, chaînage d'angle, baie</i>
Qualité paysagère & écologique	Espace libre : Présence	
	Espace paysager : Jardin intéressant	
	<i>Arbre remarquable</i>	

Vernouillet

Edifice patrimoine urbain et rural

78643_PAT_046

Nom : Grange

Typologie : Bâtiment agricole

18 RUE DE LA TUILERIE

Etat : Bon et transformé

PROTECTION :
Remarquable



Genèse	Non renseigné
---------------	---------------

Période de construction	XIXème siècle	Intérêt	Historique : OUI Architectural : Paysager : OUI
--------------------------------	---------------	----------------	---

PRINCIPALES CARACTERISTIQUES

Morphologie & Implantation des constructions	Rapport à la rue : En recul	
	Rapport aux limites : Sur les deux limites au moins (2 côtés ou plus)	
	Autres éléments à préserver : Bâtiment secondaire	
	Gabarit : R+1	
Qualité urbaine & architecturale	Traitement de la façade	Composition : Travées irrégulières Matériaux : Enduit
	Traitement de la toiture	Forme : 2 pans Matériaux : Tuile mécanique
	Dispositions particulières	<i>Non renseigné</i>
Qualité paysagère & écologique	Espace libre : Présence	
	Espace paysager : Non renseigné	

Vernouillet

Edifice patrimoine urbain et rural

78643_PAT_025

Nom : Pompe

Typologie : *Patrimoine urbain et rural*

25 RUE ARISTIDE BRIAND

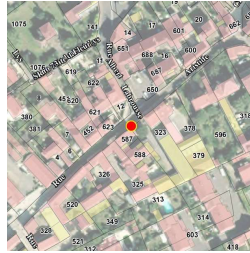

Etat : Bon et authentique **PROTECTION :**
Remarquable

Genèse	Non renseigné
---------------	---------------

Période de construction	<i>Non renseigné</i>	Intérêt	Historique : OUI Architectural : Paysager :
--------------------------------	----------------------	----------------	---

Dispositions particulières	<i>Non renseigné</i>
----------------------------	----------------------

Vernouillet

Edifice patrimoine urbain et rural

78643_PAT_026

Nom : Croix de chemin

Typologie : *Patrimoine urbain et rural*

7 RUE DE BRETEUIL

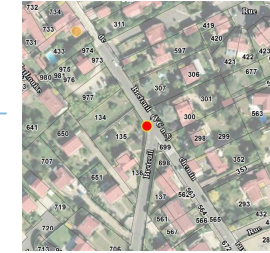

Etat : Bon et authentique **PROTECTION :**
Remarquable

Genèse	Les croix y compris les croix pattées sont une des particularités du territoire et notamment du Vexin . Ces croix monolithiques datent généralement du Xème, XIIème et XIIIème siècles.
---------------	---

Période de construction	<i>XIXème siècle</i>	Intérêt	Historique : OUI Architectural : Paysager : OUI
--------------------------------	----------------------	----------------	---

Dispositions particulières	<i>Non renseigné</i>
----------------------------	----------------------

Vernouillet

Edifice patrimoine urbain et rural

78643_PAT_033

Nom : Pompe

Typologie : *Patrimoine urbain et rural*

10 RUE JEAN JAURES



Etat : Bon et transformé **PROTECTION :**
Remarquable

Genèse	Non renseigné
---------------	---------------

Période de construction	<i>XIXème siècle</i>	Intérêt	Historique : OUI Architectural : Paysager : OUI
--------------------------------	----------------------	----------------	---

Dispositions particulières	<i>Non renseigné</i>
----------------------------	----------------------

Vernouillet

Edifice patrimoine urbain et rural

78643_PAT_003

Nom : Lavoir

Typologie : *Patrimoine urbain et rural*

11 RUE DU LOUVRE

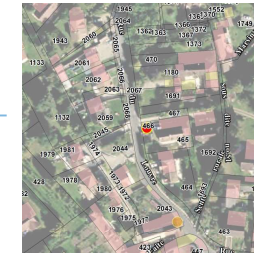

Etat : Bon et transformé **PROTECTION :**
Remarquable

Genèse	Les lavoirs sont des dispositifs urbains et ruraux très présents sur le territoire. Ils participent au contexte constructif du XIXème siècle lié à la gestion de l'écoulement des eaux de pluie et de ruissellement.
---------------	--

Période de construction	<i>XIXème siècle</i>	Intérêt	Historique : OUI Architectural : Paysager : OUI
--------------------------------	----------------------	----------------	---

Dispositions particulières	<i>Non renseigné</i>
----------------------------	----------------------

Vernouillet

Edifice patrimoine urbain et rural

78643_PAT_004

Nom : Lavoir

Typologie : *Patrimoine urbain et rural*

IMPASSE DE LA ROCHELLE

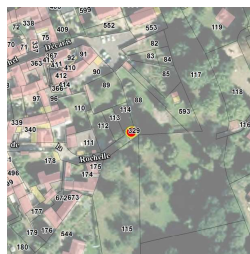

Etat : Bon et transformé **PROTECTION :**
Remarquable

Genèse	Les lavoirs sont des dispositifs urbains et ruraux très présents sur le territoire. Ils participent au contexte constructif du XIXème siècle lié à la gestion de l'écoulement des eaux de pluie et de ruissellement.
---------------	--

Période de construction	Non renseigné	Intérêt	Historique : OUI Architectural : Paysager :
--------------------------------	---------------	----------------	---

Dispositions particulières	Non renseigné
----------------------------	---------------

Vernouillet

Ensemble bâti

78643_PAT_063

Nom : Ensemble bâti

Typologie : Cour commune

1, 3, 5, 7 RUE DU CLOS THONESSE

Etat : Bon et transformé

PROTECTION :

Remarquable



Genèse	<p>Le 1 place Concha a été acheté par la mairie en 1892, le conseil municipal décide de l'affecter au logement de l'instituteur en 1907.</p> <p>Le 3 place Concha est un ancien presbytère.</p>
--------	---

Période de construction	1800, 1895 et 1934	Intérêt	Historique : Oui Architectural : Oui Paysager :
-------------------------	--------------------	---------	---

PRINCIPALES CARACTERISTIQUES

Morphologie & Implantation des constructions	Rapport à la rue : Non concerné	
	Rapport aux limites : Non concerné	
	Autres éléments à préserver : Non concerné	
	Gabarit : R+1+C	
Qualité urbaine & architecturale	Traitement de la façade	Composition : Travées régulières Matériaux : Enduit
	Traitement de la toiture	Forme : 2 pans Matériaux : tuiles mécaniques
	Dispositions particulières	Homogénéité des constructions (morphologie, implantation), caractéristiques architecturales du bâti (composition, matériaux).
Qualité paysagère & écologique	Espace libre : Présence	
	Espace paysager : Non renseigné	

Vernouillet

Ensemble bâti

78643_PAT_036

Nom : Château de Vernouillet

Typologie : Château

28 RUE PAUL DOUMER

Etat : Bon et transformé

PROTECTION :

Exceptionnel

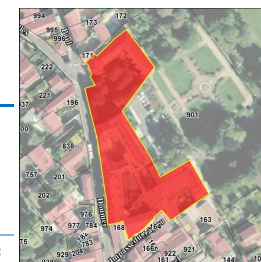

Genèse	<p>Le château a appartenu aux fiefs du marquis de Romé, puis vendu à Randon de Lucenay, en 1773, puis cédé au chevalier Tautest du Plain en 1781, la propriété devenant le « château de Vernouillet ». Pendant un siècle et demi, les propriétaires se succéderont et après la mort, en 1953, de la dernière châtelaine, Jeanne Droin, la Caisse des dépôts et consignations achète le château et y installe une maison de retraite en 1955.</p>
--------	--

Période de construction	Non renseigné	Intérêt	Historique : OUI Architectural : Paysager :
-------------------------	---------------	---------	---

PRINCIPALES CARACTERISTIQUES

Morphologie & Implantation des constructions	Rapport à la rue : Non concerné	
	Rapport aux limites : Non concerné	
	Autres éléments à préserver : Bâtiment secondaire	
	Gabarit : R+1+C	
Qualité urbaine & architecturale	Traitement de la façade	Composition : Travées irrégulières Matériaux : Enduit
	Traitement de la toiture	Forme : Complexe Matériaux : Ardoise
	Dispositions particulières	<i>Baie, lucarne, balconnets, bandeaux</i> <i>Edifice de style classique qui déploie une longue façade, rythmée par des pilastres et agrémentée de sobres motifs décoratifs</i>
Qualité paysagère & écologique	Espace libre : Présence	
	Espace paysager : Jardin intéressant	Arbre remarquable

Vernouillet

Ensemble bâti

78643_PAT_045

Nom : Corps de ferme

Typologie : Corps de ferme

15 RUE DE LA TUILERIE

Etat : Moyen

PROTECTION :
Remarquable

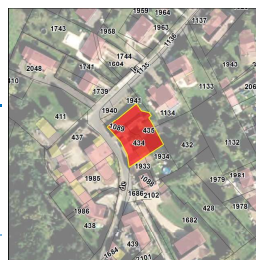

Genèse	Non renseigné
---------------	---------------

Période de construction	XIX ^e siècle	Intérêt	Historique : OUI Architectural : Paysager : OUI
--------------------------------	-------------------------	----------------	---

PRINCIPALES CARACTERISTIQUES

Morphologie & Implantation des constructions	Rapport à la rue : Non concerné	
	Rapport aux limites : Non concerné	
	Autres éléments à préserver : Bâtiment secondaire	
	Gabarit : R+1	
Qualité urbaine & architecturale	Traitement de la façade	Composition : Travées irrégulières Matériaux : enduit
	Traitement de la toiture	Forme : 2 pans Matériaux : Tuile mécanique
	Dispositions particulières	<i>Non renseigné</i>
Qualité paysagère & écologique	Espace libre : Présence	
	Espace paysager : Non renseigné	

VERNOUILLET

Fiche de protection

Impasse de la Rochelle / impasse Marie-Michel Decaris

Ensemble Cohérent Patrimonial

78643_ECP_001

PRINCIPALES CARACTERISTIQUES	
Morphologie & Implantation des constructions	Rapport à la rue et aux limites : <i>Implantation à l'alignement de la voie et souvent en continu, sinon sur une limite séparative</i> Gabarit : R+1 à R+1+C
Qualité urbaine & architecturale	Traitement de la façade Composition : <i>travées régulières</i> Matériaux : <i>enduit, moellons de pierre, briques</i>
	Traitement de la toiture Forme : <i>deux pans</i> Matériaux : <i>tuiles</i>
Qualité paysagère & écologique	Traitement des espaces libres : <i>dans la partie située proche de l'église et de la mairie les espaces libres sont inexistantes alors qu'à l'extrémité Est de l'ensemble l'arrière des constructions est constitué de grands espaces végétalisés</i>

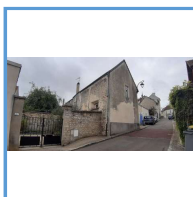
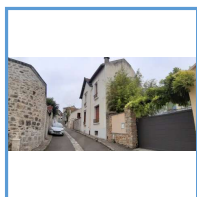

OBJECTIF

L'objectif poursuivi est de préserver l'aspect village de ce quartier qui est en rupture avec le cœur voisin lequel est traversé par l'avenue Jean Jaurès et la rue Paul Doumer. L'ordonnancement des constructions est à maintenir.

VERNOUILLET

78643_ECP_001

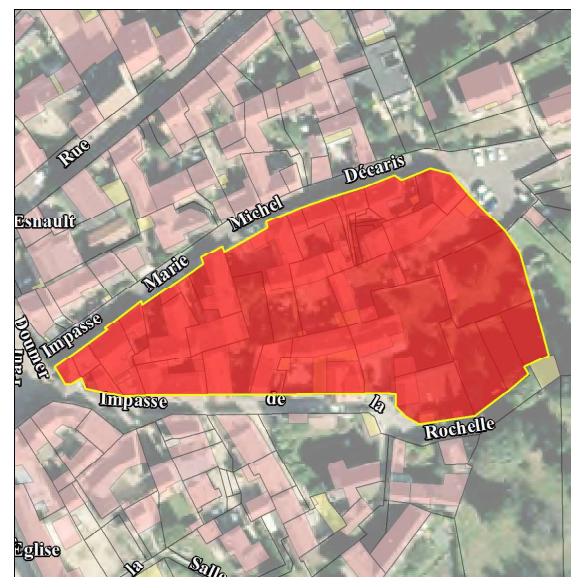

DISPOSITIONS PARTICULIERES

Morphologie & implantation des constructions	<i>Les projets d'extension s'implantent dans le respect de la morphologie existante sur le site tant en terme de prospect que de gabarit.</i>
Qualité urbaine & architecturale	<i>Préservation des caractéristiques architecturales générales, notamment les porches et les volets en bois.</i>
Qualité paysagère & écologique	<i>Dans le cadre d'une construction située en recul de la voie, l'alignement sera reconstitué par un mur sur au moins la moitié de la hauteur totale de la clôture.</i>

Vernouillet

Fiche de protection

Le Domaine de Marsinval : cet ensemble est délimité par la route de Bures, la rue Agrippa d'Aubigné et l'allée des Bois

Ensemble Cohérent Urbain

78643_ECU_001

PRINCIPALES CARACTERISTIQUES	
Morphologie & Implantation des constructions	Rapport à la rue et aux limites : <i>constructions situées en recul de la voie et en retrait des limites séparatives parcellaire rectangulaire d'assez grande taille</i>
	Gabarit : <i>RDC souvent sans combles</i>
Qualité urbaine & architecturale	Traitement de la façade
	Composition : <i>parements en brique, homogénéité des couleurs de volets</i>
	Matériaux : <i>crépi teinte claire voir blanche</i>
	Traitement de la toiture
	Forme : <i>deux pans</i>
	Matériaux : <i>tuiles brunes</i>
Qualité paysagère & écologique	Traitement des espaces libres : <i>jardins à l'arrière des constructions et es- pace végétalisé situé à l'avant des constructions</i>
	Clôtures : <i>parfois sous forme de haies et parfois sans portail</i>

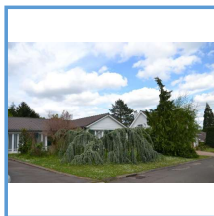
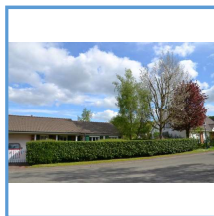

OBJECTIF

L'objectif poursuivi est de préserver cet ensemble situé au centre d'espaces agricoles et de bois et notamment le bois des Bruyères. Cet îlot végétalisé situé à l'écart du centre de la commune et de la Seine est construit suivant le modèle de lotissement américain avec des pavillons alignés, l'absence de clôture totale et l'espace libre très bien entretenu.

Vernouillet

78643_ECU_001

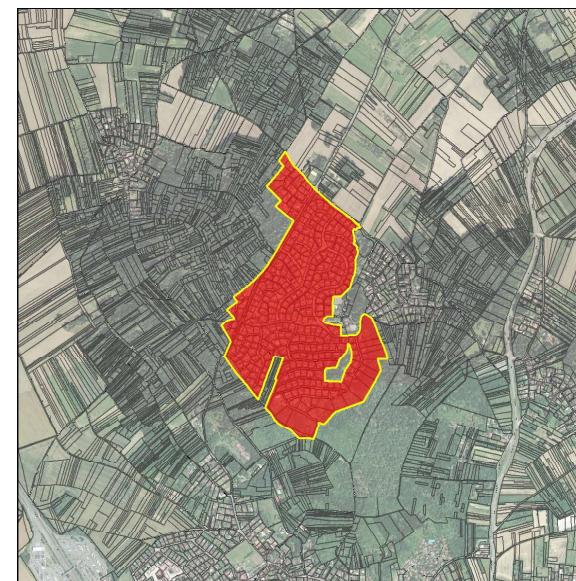

DISPOSITIONS PARTICULIERES

Morphologie & Implantation des constructions	L'emprise au sol des annexes et extensions ne peut dépasser 20% de l'emprise totale de la construction principale.	
	Traitement de la façade	Composition : <i>parements en brique, homogénéité des couleurs de volets</i>
Qualité paysagère & écologique	Clôtures : <i>préserver les clôtures constituées de haies et veiller à l'intégration des portails (teinte et hauteur), clôture en limite séparative en haie végétale à préserver (interdiction de murs)</i>	

FICHES DE PROTECTION PATRIMONIALE

VERT

SOMMAIRE DETAILLE

Edifice, Patrimoine Urbain et Rural (EPUR)

EDIFICE

ADRESSE	N° RUE	PAGE	IDENTIFIANT
GRANDE RUE		3539	78647_PAT_001
HAUT DE VERT (RUE DU)	38	3540	78647_PAT_011
MOULIN (RUE DU)	17	3541	78647_PAT_002
MOULIN (RUE DU)	20	3542	78647_PAT_004

PATRIMOINE URBAIN ET RURAL

ADRESSE	N° RUE	PAGE	IDENTIFIANT
CRESSONNIERE (RUE DE LA)		3543	78647_PAT_009
GRANDE RUE	59	3544	78647_PAT_008
GRANDE RUE		3545	78647_PAT_012

Vert

Edifice patrimoine urbain et rural

78647_PAT_001

Nom : Eglise Saint Martin

Typologie : Patrimoine urbain et rural

GRANDE RUE

Etat : Bon et transformé

PROTECTION :
 Remarquable

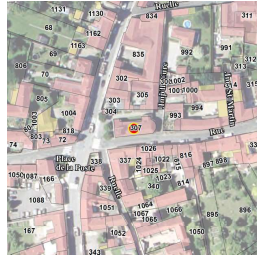

Genèse	Non renseigné
--------	---------------

Période de construction	Non renseigné	Intérêt	Historique : OUI Architectural : OUI Paysager :
-------------------------	---------------	---------	---

PRINCIPALES CARACTERISTIQUES

Morphologie & Implantation des constructions	Rapport à la rue : Aligné	
	Rapport aux limites : Sur les deux limites au moins (2 côtés ou plus)	
	Autres éléments à préserver : Non renseigné	
Gabarit : HORS GABARIT		
Qualité urbaine & architecturale	Traitement de la façade	Composition : Travées régulières Matériaux : Composée
	Traitement de la toiture	Forme : 2 pans Matériaux : Tuile plate
	Dispositions particulières	horloge
Qualité paysagère & écologique	Espace libre : Présence	
	Espace paysager : Non renseigné	

Vert

Edifice patrimoine urbain et rural

78647_PAT_011

Nom : Le Manoir

Typologie : Maison de notable

38 RUE DU HAUT DE VERT

Etat : Bon et transformé

PROTECTION :
 Remarquable

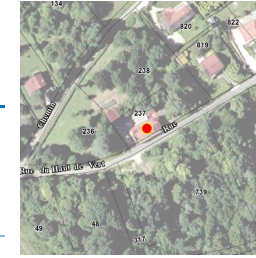

Genèse	Non renseigné
--------	---------------

Période de construction	Non renseigné	Intérêt	Historique : OUI Architectural : Paysager : OUI
-------------------------	---------------	---------	---

PRINCIPALES CARACTERISTIQUES

Morphologie & Implantation des constructions	Rapport à la rue : Aligné	
	Rapport aux limites : Sur aucune limite	
	Autres éléments à préserver : Non renseigné	
Gabarit : R+1+C		
Qualité urbaine & architecturale	Traitement de la façade	Composition : Travées irrégulières Matériaux : Moellon calcaire
	Traitement de la toiture	Forme : 2 pans Matériaux : Tuile plate
	Dispositions particulières	Tourelle, épi de faitage, chaînage d'angle, lucarne
Qualité paysagère & écologique	Espace libre : Présence	
	Espace paysager : Jardin intéressant	

Vert

Edifice patrimoine urbain et rural

78647_PAT_002

Nom : Moulin

Typologie : Moulin

17 RUE DU MOULIN

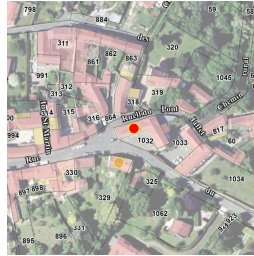

Etat : Dégradé

PROTECTION :
Remarquable

Genèse	Non renseigné
--------	---------------

Période de construction	Moyen-âge	Intérêt	Historique : OUI Architectural : Paysager :
-------------------------	-----------	---------	---

PRINCIPALES CARACTERISTIQUES

Morphologie & Implantation des constructions	Rapport à la rue : En recul	
	Rapport aux limites : Sur les deux limites au moins (2 côtés ou plus)	
	Autres éléments à préserver : Non renseigné	
	Gabarit : R+1+C	
Qualité urbaine & architecturale	Traitement de la façade	Composition : Travées régulières Matériaux : Composée
	Traitement de la toiture	Forme : 2 pans Matériaux : Tuile plate
	Dispositions particulières	lucarne Cadran solaire
Qualité paysagère & écologique	Espace libre : Présence	
	Espace paysager : Non renseigné	

Vert

Edifice patrimoine urbain et rural

78647_PAT_004

Nom : Moulin

Typologie : Moulin

20 RUE DU MOULIN

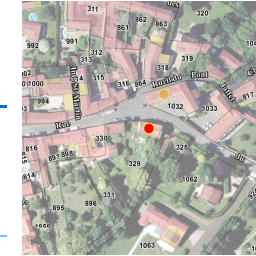

Etat : Bon et transformé

PROTECTION :
Remarquable

Genèse	Non renseigné
--------	---------------

Période de construction	Non renseigné	Intérêt	Historique : OUI Architectural : Paysager : OUI
-------------------------	---------------	---------	---

PRINCIPALES CARACTERISTIQUES

Morphologie & Implantation des constructions	Rapport à la rue : Aligné	
	Rapport aux limites : Sur aucune limite	
	Autres éléments à préserver : Non renseigné	
	Gabarit : R+1+C	
Qualité urbaine & architecturale	Traitement de la façade	Composition : Travées irrégulières Matériaux : Enduit
	Traitement de la toiture	Forme : 2 pans Matériaux : Tuile plate
	Dispositions particulières	ancres
Qualité paysagère & écologique	Espace libre : Présence	
	Espace paysager : Parc et jardin, boisement	

Vert

Edifice patrimoine urbain et rural

78647_PAT_009

Nom : Lavoir

Typologie : *Patrimoine urbain et rural*

RUE DE LA CRESSONNIERE

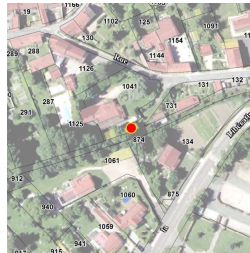

Etat : Bon et transformé

PROTECTION :
Remarquable

Genèse	Les lavoirs sont des dispositifs urbains et ruraux très présents sur le territoire. Ils participent au contexte constructif du XIXème siècle lié à la gestion de l'écoulement des eaux de pluie et de ruissellement.
---------------	--

Période de construction	<i>Non renseigné</i>	Intérêt	Historique : OUI Architectural : Paysager :
--------------------------------	----------------------	----------------	---

Dispositions particulières	<i>Non renseigné</i>
----------------------------	----------------------

Vert

Edifice patrimoine urbain et rural

78647_PAT_008

Nom : Lavoir

Typologie : *Patrimoine urbain et rural*

59 GRANDE RUE



Etat : Bon et transformé

PROTECTION :
Remarquable

Genèse	Les lavoirs sont des dispositifs urbains et ruraux très présents sur le territoire. Ils participent au contexte constructif du XIXème siècle lié à la gestion de l'écoulement des eaux de pluie et de ruissellement.
---------------	--

Période de construction	<i>Non renseigné</i>	Intérêt	Historique : OUI Architectural : Paysager :
--------------------------------	----------------------	----------------	---

Dispositions particulières	<i>Non renseigné</i>
----------------------------	----------------------

Vert

Edifice patrimoine urbain et rural

78647_PAT_012

Nom : Déversoir des Bondes

Typologie : *Patrimoine urbain et rural*

GRANDE RUE

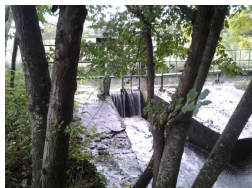

Etat : Bon et authentique **PROTECTION :**
Remarquable

Genèse	Non renseigné
---------------	---------------

Période de construction	<i>Non renseigné</i>	Intérêt	Historique : OUI Architectural : Paysager :
--------------------------------	----------------------	----------------	---

Dispositions particulières	<i>Non renseigné</i>
----------------------------	----------------------

FICHES DE PROTECTION PATRIMONIALE

VILLENES-SUR-SEINE

SOMMAIRE DETAILLE
Edifice, Patrimoine Urbain et Rural (EPUR)
EDIFICE

ADRESSE	N° RUE	PAGE	IDENTIFIANT
ANCIENNE MAIRIE (RUE DE L')	187	3555	78672_PAT_113
BIGOCHETS (AVENUE DES)	388	3556	78672_PAT_045
BIGOCHETS (AVENUE DES)	496	3557	78672_PAT_046
BOIS DES FALAISES (AVENUE DU)	352	3558	78672_PAT_196
BOIS DES FALAISES (AVENUE DU)	402	3559	78672_PAT_129
BORD DE L'EAU (SENTIER DU)	2	3560	78672_PAT_038
BORD DE L'EAU (SENTIER DU)	36	3561	78672_PAT_039
BORD DE L'EAU (SENTIER DU)	416	3562	78672_PAT_040
BORD DE L'EAU (SENTIER DU)	608	3563	78672_PAT_041
BORD DE L'EAU (SENTIER)	684	3564	78672_PAT_042
BOSQUET (CHEMIN DU)	71	3565	78672_PAT_194
BRETEUIL (RUE DE)	849	3566	78672_PAT_153
CHARLES DE GAULLE (AVENUE DE)	216	3567	78672_PAT_127
CLEMENTERIE (RUE DE LA)	601	3568	78672_PAT_160
CLEMENTERIE (RUE DE LA)	608	3569	78672_PAT_161
COQUART (RUE DU)	66	3570	78672_PAT_092
COQUART (RUE DU)	157	3571	78672_PAT_117
CÔTE SAINT-JEAN (RUE DE LA)	290	3572	78672_PAT_163
CROIX (RUE DE LA)	52	3573	78672_PAT_156
CROIX BRETEUIL (RUE DE LA)	68	3574	78672_PAT_208
ECOLES (RUE DES)	15	3575	78672_PAT_008
ECOLES (RUE DES)	52	3576	78672_PAT_005
ECOLES (RUE DES)	92	3577	78672_PAT_006
ECOLES (RUE DES)	124	3578	78672_PAT_199
ECOLES (RUE DES)	151	3579	78672_PAT_112
ECOLES (RUE DES)	154	3580	78672_PAT_086
ECOLES (RUE DES)	166	3581	78672_PAT_111
EGLISE (PLACE DE L')	87	3582	78672_PAT_009
EGLISE (PLACE DE L')		3583	78672_PAT_172
FOCH (AVENUE)	194	3584	78672_PAT_201
FOCH (AVENUE)	233	3585	78672_PAT_084
FOCH (AVENUE)	300	3586	78672_PAT_200
FOCH (AVENUE)	705	3587	78672_PAT_120
FOCH (AVENUE)	891	3588	78672_PAT_121
FONTAINE (RUE DE LA)	33	3589	78672_PAT_114
GALLIENI (RUE)	211	3590	78672_PAT_051

SOMMAIRE DETAILLE
Edifice, Patrimoine Urbain et Rural (EPUR)
EDIFICE

ADRESSE	N° RUE	PAGE	IDENTIFIANT
GENERAL DE GAULLE (AVENUE DU)	271	3591	78672_PAT_130
GENERAL DE GAULLE (AVENUE DU)	664	3592	78672_PAT_148
GENETS (AVENUE DES)	44	3593	78672_PAT_128
GEORGES CLEMENCEAU (AVENUE)	22	3594	78672_PAT_061
GEORGES CLEMENCEAU (AVENUE)	32	3595	78672_PAT_073
GEORGES CLEMENCEAU (AVENUE)	38	3596	78672_PAT_062
GEORGES CLEMENCEAU (AVENUE)	52	3597	78672_PAT_063
GEORGES CLEMENCEAU (AVENUE)	80	3598	78672_PAT_064
GEORGES CLEMENCEAU (AVENUE)	162	3599	78672_PAT_065
GEORGES CLEMENCEAU (AVENUE)	190	3600	78672_PAT_207
GEORGES CLEMENCEAU (AVENUE)	212	3601	78672_PAT_067
GEORGES CLEMENCEAU (AVENUE)	226	3602	78672_PAT_070
GEORGES CLEMENCEAU (AVENUE)	241	3603	78672_PAT_068
GEORGES CLEMENCEAU (AVENUE)	261	3604	78672_PAT_069
GEORGES CLEMENCEAU (AVENUE)	291	3605	78672_PAT_071
GEORGES CLEMENCEAU (AVENUE)	302	3606	78672_PAT_072
GEORGES CLEMENCEAU (AVENUE)	374	3607	78672_PAT_075
ISELLES (RUE DES)	152	3608	78672_PAT_133
ISELLES (RUE DES)	202	3609	78672_PAT_132
ISELLES (RUE DES)	290	3610	78672_PAT_198
ISELLES (RUE DES)	350	3611	78672_PAT_206
ISELLES (RUE DES)	374	3612	78672_PAT_135
ISELLES (RUE DES)	398	3613	78672_PAT_205
ISELLES (RUE DES)	414	3614	78672_PAT_137
LEON MARTIN (AVENUE)	2	3615	78672_PAT_059
LEON MARTIN (AVENUE)	5	3616	78672_PAT_060
LIBERATION (PLACE DE LA)	4	3617	78672_PAT_001
LIBERATION (PLACE DE LA)	30	3618	78672_PAT_078
LIBERATION (PLACE DE LA)	120	3619	78672_PAT_002
LOMBARDE (RUELLE DE LA)	31	3620	78672_PAT_108
MARECHAL FOCH (AVENUE DU)	36	3621	78672_PAT_003
MARECHAL FOCH (AVENUE DU)	150	3622	78672_PAT_203
MARECHAL FOCH (AVENUE DU)	209	3623	78672_PAT_087
MARECHAL FOCH (AVENUE DU)	326	3624	78672_PAT_093
MARECHAL FOCH (AVENUE DU)	559	3625	78672_PAT_095

SOMMAIRE DETAILLE
Edifice, Patrimoine Urbain et Rural (EPUR)
EDIFICE

ADRESSE	N° RUE	PAGE	IDENTIFIANT
MARECHAL FOCH (AVENUE DU)	611	3626	78672_PAT_094
MARECHAL FOCH (AVENUE DU)	691	3627	78672_PAT_119
MARECHAL FOCH (AVENUE DU)	991	3628	78672_PAT_122
MARECHAL GALLIENI (RUE)	2	3629	78672_PAT_188
MARECHAL GALLIENI (RUE)	9	3630	78672_PAT_048
MARECHAL GALLIENI (RUE)	75	3631	78672_PAT_049
MARECHAL GALLIENI (RUE)	113	3632	78672_PAT_050
MARECHAL GALLIENI (RUE)	238	3633	78672_PAT_052
MARECHAL GALLIENI (RUE)	279	3634	78672_PAT_053
MARECHAL GALLIENI (RUE)	280	3635	78672_PAT_054
MARECHAL GALLIENI (RUE)	312	3636	78672_PAT_055
MARECHAL GALLIENI (RUE)	365	3637	78672_PAT_056
MARECHAL GALLIENI (RUE)	368	3638	78672_PAT_057
MARECHAL GALLIENI (RUE)	382	3639	78672_PAT_058
MARECHAL GALLIENI (RUE)	477	3640	78672_PAT_098
MARECHAL GALLIENI (RUE)	506	3641	78672_PAT_096
MARECHAL GALLIENI (RUE)	523	3642	78672_PAT_099
MARECHAL GALLIENI (RUE)	546	3643	78672_PAT_097
MARECHAL GALLIENI (RUE)	616	3644	78672_PAT_100
MARECHAL LECLERC (RUE DU)	405	3645	78672_PAT_102
MAROLLES (ROUTE DE)	1	3646	78672_PAT_164
MAROLLES (ROUTE DE)	38	3647	78672_PAT_165
MAURICE DREUX (RUE)	21	3648	78672_PAT_076
MAURICE DREUX (RUE)	64	3649	78672_PAT_077
MEDAN (RUE DE)	76	3650	78672_PAT_157
NOURREE (CHEMIN DE LA)	48	3651	78672_PAT_027
NOURREE (CHEMIN DE LA)	272	3652	78672_PAT_028
NOURREE (CHEMIN DE LA)	340	3653	78672_PAT_029
NOURREE (CHEMIN DE LA)	356	3654	78672_PAT_030
NOURREE (CHEMIN DE LA)	492	3655	78672_PAT_031
NOURREE (CHEMIN DE LA)	752	3656	78672_PAT_032
PARVERY (RUE)	47	3657	78672_PAT_107
POISSY (RUE DE)	434	3658	78672_PAT_202
POISSY (RUE DE)	456	3659	78672_PAT_140
POISSY (RUE DE)	466	3660	78672_PAT_141

SOMMAIRE DETAILLE
Edifice, Patrimoine Urbain et Rural (EPUR)
EDIFICE

ADRESSE	N° RUE	PAGE	IDENTIFIANT
POISSY (RUE DE)	491	3661	78672_PAT_143
POISSY (RUE DE)	507	3662	78672_PAT_144
POISSY (RUE DE)	546	3663	78672_PAT_142
POISSY (RUE DE)	613	3664	78672_PAT_146
POISSY (RUE DE)	614	3665	78672_PAT_012
POISSY (RUE DE)	650	3666	78672_PAT_147
POISSY (RUE DE)	751	3667	78672_PAT_139
POISSY (RUE DE)	759	3668	78672_PAT_149
POISSY (RUE DE)	824	3669	78672_PAT_150
PONT (RUE DU)	18	3670	78672_PAT_033
PONT (RUE DU)	22	3671	78672_PAT_034
PONT (RUE DU)	38	3672	78672_PAT_035
PONT (RUE DU)	48	3673	78672_PAT_036
PONT (RUE DU)	78	3674	78672_PAT_037
RAVINE (RUE DE LA)	84	3675	78672_PAT_106
RAVINE (RUE DE LA)	124	3676	78672_PAT_103
RAVINE (RUE DE LA)	141	3677	78672_PAT_105
REGARD (RUE DU)	64	3678	78672_PAT_116
REGARD (RUE DU)	81	3679	78672_PAT_115
ROND POINT DU LION (RUE DU)	85	3680	78672_PAT_044
SOURDE (CHEMIN DE LA)	126	3681	78672_PAT_131

PATRIMOINE URBAIN ET RURAL

ADRESSE	N° RUE	PAGE	IDENTIFIANT
ANCIENNE MAIRIE (RUE DE L')	91	3682	78672_PAT_015
CLEMTERTIE (RUE DE LA)	765	3683	78672_PAT_016
FONTAINE (RUE DE LA)		3684	78672_PAT_183
GENERAL FOCH (AVENUE DU)		3685	78672_PAT_195
GEORGES CLEMENCEAU (AVENUE)	62	3686	78672_PAT_010
LE ROND POINT DU LION		3687	78672_PAT_197
LIBERATION (PLACE DE LA)		3688	78672_PAT_182
MARECHAL GALLIENI (AVENUE)	89	3689	78672_PAT_181
MARECHAL GALLIENI (AVENUE)	89	3690	78672_PAT_180
MARECHAL GALLIENI (AVENUE)	89	3691	78672_PAT_179
PONT (RUE DU)		3692	78672_PAT_007

Ensembles bâtis (EB)

ADRESSE	N° RUE	PAGE	IDENTIFIANT
CHATEAU DES MIGNEAUX (ALLEE DU)	1	3693	78672_PAT_193
CROIX (RUE DE LA)	79	3694	78672_PAT_154
MAROLLES (ROUTE DE)	714	3695	78672_PAT_014
POISSY (RUE DE)	220	3696	78672_PAT_123

Ensemble Cohérent Patrimonial (ECP)

ADRESSE	PAGE	IDENTIFIANT
AVENUE DU MARECHAL FOCH, AVENUE GEORGES CLEMENCEAU (VILLENNES) ET RUE PIERRE CURIE, RUE VANDERNACK, RUE DE LA VICTOIRE, RUE BUQUET, RUE DE VERNUILLET (JUSQU'AU CIMETIERE), RUE DE BRETEUIL N°3 INCLUS (MEDAN)	3697	78672_ECP_001 // 78384_ECP_001
ÎLE DU PLATAIS LAQUELLE SE PROLONGE EN AVAL PAR L'ÎLE D'HERNIERE	3699	78384_ECP_002 // 78384_ECP_003 // 78672_ECP_002

Ensemble Cohérent Urbain (ECU)

ADRESSE	PAGE	IDENTIFIANT
LE DOMAINE DU GOLF : ESPACE TRAVERSE PAR LA RUE MAURICE RAVEL ET LA RUE RICHARD WAGNER	3701	78672_ECU_001

Villennes-sur-Seine

Edifice patrimoine urbain et rural

78672_PAT_113

Nom : Villa

Typologie : Villa

187 RUE DE L' ANCIENNE MAIRIE

Etat : Bon et authentique

PROTECTION :
Remarquable



Génèse	Non renseigné
---------------	---------------

Période de construction	fin XIXème siècle	Intérêt	Historique : OUI Architectural : Paysager :
--------------------------------	-------------------	----------------	---

PRINCIPALES CARACTERISTIQUES

Morphologie & Implantation des constructions	Rapport à la rue : En recul	
	Rapport aux limites : Sur une limite (1 côté)	
	Autres éléments à préserver : Non renseigné	
	Gabarit : R+1+C	
Qualité urbaine & architecturale	Traitement de la façade	Composition : Travées régulières Matériaux : Pierre de taille
	Traitement de la toiture	Forme : Autres Matériaux : Tuile plate
	Dispositions particulières	<i>Fenêtres a carreaux, entourage baies en pierre</i>
Qualité paysagère & écologique	Espace libre : Présence	
	Espace paysager : Non renseigné	

Villennes-sur-Seine

Edifice patrimoine urbain et rural

78672_PAT_045

Nom : Villa Bellway

Typologie : Villa

388 AVENUE DES BIGOCHETS

Etat : Bon et transformé

PROTECTION :
Remarquable



Génèse	Cette villa fut construite en 1931 par l'architecte H. Favier pour le publiciste Victor Gross, secrétaire général du Palace. Elle se caractérise par son plan classique et symétrique et réalisant le parement. Dès l'origine, un chauffage central par air chaud pulsé, avec des caches radiateurs semi-circulaire en métal chrome, et un système d'alarme Fichet furent installés.		
---------------	--	--	--

Période de construction	1931	Intérêt	Historique : Architectural : OUI Paysager :
--------------------------------	------	----------------	---

PRINCIPALES CARACTERISTIQUES

Morphologie & Implantation des constructions	Rapport à la rue : En recul	
	Rapport aux limites : Sur aucune limite	
	Autres éléments à préserver : Non renseigné	
	Gabarit : R+2	
Qualité urbaine & architecturale	Traitement de la façade	Composition : Travées régulières Matériaux : Autres matériaux
	Traitement de la toiture	Forme : Terrasse Matériaux : Non visible
	Dispositions particulières	<i>Symétrie de la façade, ordonnancement des ouvertures</i>
Qualité paysagère & écologique	Espace libre : Présence	
	Espace paysager : Non renseigné	

Villennes-sur-Seine

Edifice patrimoine urbain et rural

78672_PAT_046

Nom : Villa L'Heure romantique

Typologie : Villa

496 AVENUE DES BIGOCHETS

Etat : Bon et authentique

PROTECTION :
Remarquable



Genèse	Cette villa anglo-normande fut bâtie du côté du grand bras de la Seine, au début des années 1930, par l'architecte Théophile Bourgeois pour une parfumeuse et son époux britannique. De nombreuses autres villas de l'île ont un caractère remarquable. La qualité de ces constructions et du cadre naturel de la Seine participe de manière globale à la qualité de l'île
--------	--

Période de construction	1930	Intérêt	Historique : Architectural : OUI Paysager :
-------------------------	------	---------	---

PRINCIPALES CARACTERISTIQUES

Morphologie & Implantation des constructions	Rapport à la rue : En recul	
	Rapport aux limites : Sur aucune limite	
	Autres éléments à préserver : Non renseigné	
	Gabarit : SS+R+C	
Qualité urbaine & architecturale	Traitement de la façade	Composition : Travées régulières Matériaux : Composée
	Traitement de la toiture	Forme : Complexe Matériaux : Tuile plate
	Dispositions particulières	Non renseigné
Qualité paysagère & écologique	Espace libre : Présence	
	Espace paysager : Non renseigné	

Villennes-sur-Seine

Edifice patrimoine urbain et rural

78672_PAT_196

Nom : Villa les Châtaigniers

Typologie : Villa

352 AVENUE DU BOIS DES FALAISES

Etat : Bon et transformé

PROTECTION :
Remarquable



Genèse	Cette villa, caractérisée par ses toitures, fut construite par une personnalité de la haute-couture parisiennes, Blanche de Mendiri, comme les trois voisines; sa consœur plus connue Jeanne Paquin construisit la villa Le Cloître
--------	---

Période de construction	Non renseigné	Intérêt	Historique : OUI Architectural : OUI Paysager :
-------------------------	---------------	---------	---

PRINCIPALES CARACTERISTIQUES

Morphologie & Implantation des constructions	Rapport à la rue : En recul	
	Rapport aux limites : Sur aucune limite	
	Autres éléments à préserver : Non renseigné	
	Gabarit : R+1+C	
Qualité urbaine & architecturale	Traitement de la façade	Composition : Travées régulières Matériaux : Composée
	Traitement de la toiture	Forme : Complexe Matériaux : Tuile plate
	Dispositions particulières	formes des ouvertures, pierre sur les 1ers niveau et brique aux étages, auvent, forme de la toiture
Qualité paysagère & écologique	Espace libre : Présence	
	Espace paysager : Non renseigné	

Villennes-sur-Seine

Edifice patrimoine urbain et rural

78672_PAT_129

Nom : Villa Brooklands

Typologie : Villa

402 AVENUE DU BOIS DES FALAISES

Etat : Bon et transformé

PROTECTION :
Remarquable



Genèse	Le niveau de cette maison qui apparaît comme le rez-de-chaussée, n'est en fait que l'étage supérieur, la construction prend appui sur la falaise. Elle fut bâtie vers 1927.
---------------	---

Période de construction	vers 1927	Intérêt	Historique : Architectural : OUI Paysager : OUI
--------------------------------	-----------	----------------	---

PRINCIPALES CARACTERISTIQUES

Morphologie & Implantation des constructions	Rapport à la rue : En recul	
	Rapport aux limites : Sur aucune limite	
	Autres éléments à préserver : Non renseigné	
	Gabarit : RDC	
Qualité urbaine & architecturale	Traitement de la façade	Composition : Travées régulières Matériaux : Enduit
	Traitement de la toiture	Forme : Terrasse Matériaux : Zinc
	Dispositions particulières	<i>Forme général du bâti</i>
Qualité paysagère & écologique	Espace libre : Présence	
	Espace paysager : Jardin intéressant	

Villennes-sur-Seine

Edifice patrimoine urbain et rural

78672_PAT_038

Nom : Villa La Morinière

Typologie : Villa

2 SENTIER DU BORD DE L'EAU

Etat : Bon et transformé

PROTECTION :
Remarquable



Genèse	Edouard Briens bâtit un garage à bateaux de l'autre côté de l'accès à l'île. Un propriétaire ultérieur fit édifier la villa, en 1923.
---------------	---

Période de construction	1926	Intérêt	Historique : OUI Architectural : Paysager :
--------------------------------	------	----------------	---

PRINCIPALES CARACTERISTIQUES

Morphologie & Implantation des constructions	Rapport à la rue : Aligné	
	Rapport aux limites : Sur une limite (1 côté)	
	Autres éléments à préserver : Non renseigné	
	Gabarit : R+2	
Qualité urbaine & architecturale	Traitement de la façade	Composition : Travées régulières Matériaux : Enduit
	Traitement de la toiture	Forme : 4 pans Matériaux : Tuile plate
	Dispositions particulières	<i>motifs bois sur façade, organisation des ouvertures.</i>
Qualité paysagère & écologique	Espace libre : Présence	
	Espace paysager : Non renseigné	

Villennes-sur-Seine

Edifice patrimoine urbain et rural

78672_PAT_039

Nom : Villa Petite Chose

Typologie : Villa

36 SENTIER DU BORD DE L'EAU

Etat : Bon et transformé

PROTECTION :
Remarquable



Genèse	Cette maison comprend de nombreuses ouvertures du côté de la Seine, dont un "bow window" à l'étage. Elle fut construite par Louis Constant Hellstern, afin compléter ses villas de la rue Galiéni (Reva-Reva Cottage et la Trianette).
---------------	--

Période de construction	<i>Non renseigné</i>	Intérêt	Historique : Architectural : OUI Paysager :
--------------------------------	----------------------	----------------	---

PRINCIPALES CARACTERISTIQUES

Morphologie & Implantation des constructions	Rapport à la rue : En recul	
	Rapport aux limites : Sur aucune limite	
	Autres éléments à préserver : Non renseigné	
	Gabarit : R+1+C	
Qualité urbaine & architecturale	Traitement de la façade	Composition : Travées régulières Matériaux : Enduit
	Traitement de la toiture	Forme : 2 pans Matériaux : Tuile plate
	Dispositions particulières	<i>Non renseigné</i>
Qualité paysagère & écologique	Espace libre : Présence	
	Espace paysager : Non renseigné	

Villennes-sur-Seine

Edifice patrimoine urbain et rural

78672_PAT_040

Nom : Villa Le Marais poitevin et le kiosque

Typologie : Villa

416 SENTIER DU BORD DE L'EAU

Etat : Bon et transformé

PROTECTION :
Remarquable



Genèse	La maison, construite vers 1930, est accolée à un kiosque, vestige du parc du château. Il a appartenu de 1926 à 1943 à Théophile Bourgeois et à ses deux fils. Ces architectes de Poissy, qui ont construit de nombreuses villas dans le village, en particulier sur l'île, ont certainement rénové et aménagé ce kiosque. La rivière anglaise traverse son jardin dans sa dernière partie, avant de se jeter dans la Seine.
---------------	--

Période de construction	1930	Intérêt	Historique : Architectural : OUI Paysager : OUI
--------------------------------	------	----------------	---

PRINCIPALES CARACTERISTIQUES

Morphologie & Implantation des constructions	Rapport à la rue : En recul	
	Rapport aux limites : Sur aucune limite	
	Autres éléments à préserver : Bâtiment secondaire	
	Gabarit : R+C	
Qualité urbaine & architecturale	Traitement de la façade	Composition : Travées irrégulières Matériaux : Enduit
	Traitement de la toiture	Forme : Complexe Matériaux : Non visible
	Dispositions particulières	<i>Non renseigné</i>
Qualité paysagère & écologique	Espace libre : Présence	
	Espace paysager : Jardin intéressant	

Villennes-sur-Seine

Edifice patrimoine urbain et rural

78672_PAT_041

Nom : Villa Lison

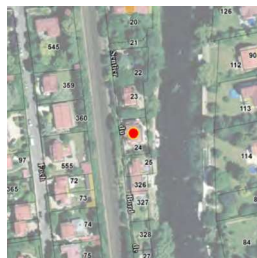

Typologie : Villa

608 SENTIER DU BORD DE L'EAU

Etat : Bon et transformé

PROTECTION :
Remarquable

Genèse	Cette villa caractérisée par sa tour à section carrée est vraisemblablement l'œuvre de l'architecte Paul Huan, comme les villas Farniente et La Mainou du chemin de la Nourrée, bien qu'un crépi récent et des parements de briques cachent la pierre meulière d'origine.
--------	---

Période de construction	Non renseigné	Intérêt	Historique : Architectural : OUI Paysager : OUI
-------------------------	---------------	---------	---

PRINCIPALES CARACTERISTIQUES

Morphologie & Implantation des constructions	Rapport à la rue : En recul	
	Rapport aux limites : Sur aucune limite	
	Autres éléments à préserver : Non renseigné	
	Gabarit : R+1+C	
Qualité urbaine & architecturale	Traitement de la façade	Composition : Travées irrégulières Matériaux : Enduit
	Traitement de la toiture	Forme : Complexe Matériaux : Tuile mécanique
	Dispositions particulières	Non renseigné
Qualité paysagère & écologique	Espace libre : Présence	
	Espace paysager : Jardin intéressant	

Villennes-sur-Seine

Edifice patrimoine urbain et rural

78672_PAT_042

Nom : L'ancien restaurant du Petit Parc

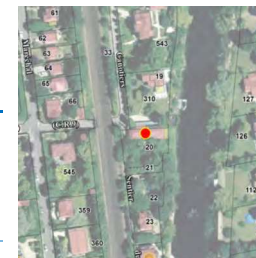

Typologie : Villa

684 SENTIER BORD DE L'EAU

Etat : Bon et transformé

PROTECTION :
Remarquable

Genèse	L'aspect extérieur de la maison, son état actuel et celui de son jardin, ne correspondent pas à la splendeur de son riche passé. Elle a d'abord été le restaurant du Bout du Parc, adossé au mur qui délimitait le parc du château. Cet établissement devint le restaurant Perche puis le Chalet du Parc et le restaurant du Petit Parc, jusqu'en 1928. La terrasse, surplombant la Seine subsiste. Les alluvions du fleuve ont recouvert l'emplacement du port et enfoui l'escalier le reliant au restaurant.
--------	--

Période de construction	1901	Intérêt	Historique : Architectural : OUI Paysager :
-------------------------	------	---------	---

PRINCIPALES CARACTERISTIQUES

Morphologie & Implantation des constructions	Rapport à la rue : En recul	
	Rapport aux limites : Sur une limite (1 côté)	
	Autres éléments à préserver : Non renseigné	
	Gabarit : R+1+C	
Qualité urbaine & architecturale	Traitement de la façade	Composition : Travées irrégulières Matériaux : Enduit
	Traitement de la toiture	Forme : 2 pans Matériaux : Tuile mécanique
	Dispositions particulières	Non renseigné
Qualité paysagère & écologique	Espace libre : Présence	
	Espace paysager : Non renseigné	

Villennes-sur-Seine

Edifice patrimoine urbain et rural

78672_PAT_194

Nom : Tour de Beaulieu

Typologie : Pavillon

71 CHEMIN DU BOSQUET

Etat : Bon et transformé

PROTECTION :
Remarquable



Genèse	La tour de Beaulieu a été vendue en tant que bien national en 1795; elle comprenait une tuilerie, dont l'exploitation ainsi que celle de la plâtrerie voisine ont continué jusqu'à la fin du XIXème siècle. La tour de Beaulieu était autrefois un moulin à vent. Transformations : ayant fait l'objet de travaux et d'une extension dans sa partie basse, elle appartient aujourd'hui à un propriétaire privé et sert de maison d'habitation.
--------	--

Période de construction	Non renseigné	Intérêt	Historique : Architectural : OUI Paysager :
-------------------------	---------------	---------	---

PRINCIPALES CARACTERISTIQUES

Morphologie & Implantation des constructions	Rapport à la rue : En recul	
	Rapport aux limites : Sur aucune limite	
	Autres éléments à préserver : Non renseigné	
	Gabarit : RDC	
Qualité urbaine & architecturale	Traitement de la façade	Composition : Travées irrégulières Matériaux : Enduit
	Traitement de la toiture	Forme : Autres Matériaux : Autres
	Dispositions particulières	Ancien moulin à vent. Forme du toit : Donjon. Partie haute de la maison + volumétrie cylindrique + créneaux et merlons + ouvertures.
Qualité paysagère & écologique	Espace libre : Présence	
	Espace paysager : Non renseigné	

Villennes-sur-Seine

Edifice patrimoine urbain et rural

78672_PAT_153

Nom : Maison de bourg

Typologie : Maison de bourg

849 RUE DE BRETEUIL

Etat : Bon et authentique

PROTECTION :
Remarquable



Genèse	L'école du hameau de Breteuil, devenue une propriété privée, avait été inaugurée en 1887. Sa transformation, relativement récente, après sa vente par la commune, a maintenu son caractère authentique.
--------	---

Période de construction	Non renseigné	Intérêt	Historique : OUI Architectural : Paysager :
-------------------------	---------------	---------	---

PRINCIPALES CARACTERISTIQUES

Morphologie & Implantation des constructions	Rapport à la rue : Aligné	
	Rapport aux limites : Sur une limite (1 côté)	
	Autres éléments à préserver : Non renseigné	
	Gabarit : R+1	
Qualité urbaine & architecturale	Traitement de la façade	Composition : Travées régulières Matériaux : Moellon calcaire
	Traitement de la toiture	Forme : 2 pans Matériaux : Tuile plate
	Dispositions particulières	bandeau
Qualité paysagère & écologique	Espace libre : Présence	
	Espace paysager : Non renseigné	

Villennes-sur-Seine

Edifice patrimoine urbain et rural

78672_PAT_127

Nom : Villa Les Fresnes

Typologie : Villa

216 AVENUE DE CHARLES DE GAULLE

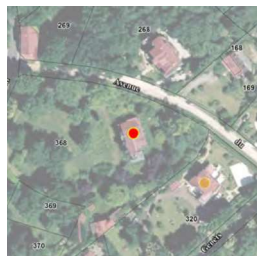

Etat : Bon et transformé

PROTECTION :
Remarquable

Genèse	La plus grande propriété du bois des Fresnes ne laisse voir que son portail. Oscar Egg, un ancien coureur cycliste suisse, devenu industriel, en fut le propriétaire, après l'un des membres de cette famille.
--------	--

Période de construction	Non renseigné	Intérêt	Historique : Architectural : OUI Paysager : OUI
-------------------------	---------------	---------	---

PRINCIPALES CARACTERISTIQUES

Morphologie & Implantation des constructions	Rapport à la rue : En recul	
	Rapport aux limites : Sur aucune limite	
Qualité urbaine & architecturale	Autres éléments à préserver : Bâtiment secondaire	
	Gabarit : SS+R+C	
	Traitement de la façade	Composition : Travées irrégulières Matériaux : Moellon calcaire
	Traitement de la toiture	Forme : 2 pans Matériaux : Tuile plate
Qualité paysagère & écologique	Dispositions particulières : Non renseigné	
	Espace libre : Présence Espace paysager : Jardin intéressant	

Villennes-sur-Seine

Edifice patrimoine urbain et rural

78672_PAT_160

Nom : Maison rurale

Typologie : Maison rurale

601 RUE DE LA CLEMENTERIE



Etat : Bon et authentique

PROTECTION :
Remarquable

Genèse	Cette ancienne maison, dont la façade est couverte par une imposante glycine, fut celle d'une "bonne" du curé de Villennes.
--------	---

Période de construction	Non renseigné	Intérêt	Historique : OUI Architectural : Paysager :
-------------------------	---------------	---------	---

PRINCIPALES CARACTERISTIQUES

Morphologie & Implantation des constructions	Rapport à la rue : Aligné	
	Rapport aux limites : Sur les deux limites au moins (2 côtés ou plus)	
Qualité urbaine & architecturale	Autres éléments à préserver : Non renseigné	
	Gabarit : R+1+C	
	Traitement de la façade	Composition : Travées irrégulières Matériaux : Moellon calcaire
	Traitement de la toiture	Forme : 2 pans Matériaux : Tuile mécanique
Qualité paysagère & écologique	Dispositions particulières : Non renseigné	
	Espace libre : Présence Espace paysager : Non renseigné	

Villennes-sur-Seine

Edifice patrimoine urbain et rural

78672_PAT_161

Nom : Ancienne ferme

Typologie : Maison rurale

608 RUE DE LA CLEMENTERIE

Etat : Bon et authentique

PROTECTION :
Remarquable



Genèse

Cette maison, faisait partie de la ferme de la Clémenterie. Elle a notamment, appartenu au magistrat Robert Falco, l'un des juges du procès de Nuremberg, et au chanteur Marcel Amont.

Période de construction

Non renseigné

Intérêt

Historique : OUI
Architectural :
Paysager : OUI

PRINCIPALES CARACTERISTIQUES

Morphologie & Implantation des constructions	Rapport à la rue : Aligné	
	Rapport aux limites : Sur les deux limites au moins (2 côtés ou plus)	
	Autres éléments à préserver : Non renseigné	
	Gabarit : R+1+C	
Qualité urbaine & architecturale	Traitement de la façade	Composition : Travées irrégulières Matériaux : Moellon calcaire
	Traitement de la toiture	Forme : 2 pans Matériaux : Tuile plate
	Dispositions particulières	<i>Ancre</i>
Qualité paysagère & écologique	Espace libre : Présence	
	Espace paysager : Parc et jardin, boisement	

Villennes-sur-Seine

Edifice patrimoine urbain et rural

78672_PAT_092

Nom : Villa Castel de Villennes

Typologie : Villa

66 RUE DU COQUART

Etat : Bon et transformé

PROTECTION :
Remarquable



Genèse

Cette villa a été construite vers 1896 pour un artiste lyrique belge. Elle a fait l'objet de plusieurs extensions. Son parc est traversé par la rivière anglaise, qui y forme un bassin. Il contient un ancien court de tennis, où la championne Suzanne Lenglen s'est entraîné, et des vestiges de vestiaires.

Période de construction

1896

Intérêt

Historique :
Architectural : OUI
Paysager : OUI

PRINCIPALES CARACTERISTIQUES

Morphologie & Implantation des constructions	Rapport à la rue : En recul	
	Rapport aux limites : Sur aucune limite	
	Autres éléments à préserver : Aménagement extérieur	
	Gabarit : R+1+C	
Qualité urbaine & architecturale	Traitement de la façade	Composition : Travées régulières Matériaux : Enduit
	Traitement de la toiture	Forme : Complexe Matériaux : Tuile plate
	Dispositions particulières	<i>Non renseigné</i>
Qualité paysagère & écologique	Espace libre : Présence	
	Espace paysager : Jardin intéressant	

Villennes-sur-Seine

Edifice patrimoine urbain et rural

78672_PAT_117

Nom : Villa Le Vallon

Typologie : Villa

157 RUE DU COUART

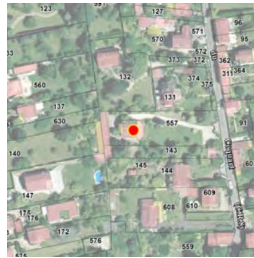

Etat : Bon et transformé **PROTECTION :**
Remarquable

Genèse	Maison traditionnelle en meulière.
---------------	------------------------------------

Période de construction	<i>Non renseigné</i>	Intérêt	Historique : Architectural : OUI Paysager : OUI
--------------------------------	----------------------	----------------	---

PRINCIPALES CARACTERISTIQUES

Morphologie & Implantation des constructions	Rapport à la rue : En recul	
	Rapport aux limites : Sur aucune limite	
	Autres éléments à préserver : Non renseigné	
	Gabarit : R+1+C	
Qualité urbaine & architecturale	Traitement de la façade	Composition : Travées régulières Matériaux : Pierre meulière
	Traitement de la toiture	Forme : 2 pans Matériaux : Tuile plate
	Dispositions particulières	<i>Non renseigné</i>
Qualité paysagère & écologique	Espace libre : Présence	
	Espace paysager : Parc et jardin, boisement	

Villennes-sur-Seine

Edifice patrimoine urbain et rural

78672_PAT_163

Nom : Villa Beau Site

Typologie : Villa

290 RUE DE LA COTE SAINT-JEAN

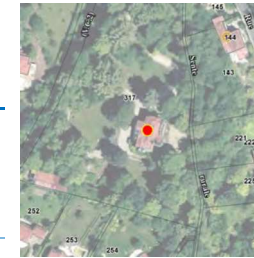

Etat : Bon et authentique **PROTECTION :**
Remarquable

Genèse	Cette villa construite, en 1886, entre le chemin des Groux et la sente des Petits Groux, pour un négociant parisien était alors appelée villa Saint-Jean. Elle fut acquise par Jean Cartier-Bresson, industriel fabriquant des fils à coudre et à broder, grand-oncle du célèbre photographe.
---------------	---

Période de construction	1886	Intérêt	Historique : Architectural : OUI Paysager : OUI
--------------------------------	------	----------------	---

PRINCIPALES CARACTERISTIQUES

Morphologie & Implantation des constructions	Rapport à la rue : En recul	
	Rapport aux limites : Sur aucune limite	
	Autres éléments à préserver : Mur	
	Gabarit : R+1+C	
Qualité urbaine & architecturale	Traitement de la façade	Composition : Travées régulières Matériaux : Composée
	Traitement de la toiture	Forme : Complexe Matériaux : Non visible
	Dispositions particulières	<i>tourelle, toit conique</i>
Qualité paysagère & écologique	Espace libre : Présence	
	Espace paysager : Parc et jardin, boisement	

Villennes-sur-Seine

Edifice patrimoine urbain et rural

78672_PAT_156

Nom : Maison rurale

Typologie : Maison rurale

52 RUE DE LA CROIX

Etat : Bon et transformé

PROTECTION :
Remarquable

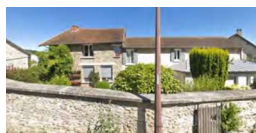

Génèse	Cette maison commémore un évènement tragique de la fin de la Deuxième Guerre Mondiale. Elle marque le souvenir de l'assassinat d'otages dans sa cave, la veille de la libération du village.
---------------	--

Période de construction	<i>Non renseigné</i>	Intérêt	Historique : OUI Architectural : Paysager : OUI
--------------------------------	----------------------	----------------	---

PRINCIPALES CARACTERISTIQUES

Morphologie & Implantation des constructions	Rapport à la rue : En recul	
	Rapport aux limites : Sur une limite (1 côté)	
	Autres éléments à préserver : Non renseigné	
	Gabarit : R+1+C	
Qualité urbaine & architecturale	Traitement de la façade	Composition : Travées irrégulières
		Matériaux : Moellon calcaire
	Traitement de la toiture	Forme : 2 pans Matériaux : Tuile mécanique
	Dispositions particulières	<i>Non renseigné</i>
Qualité paysagère & écologique	Espace libre : Présence	
	Espace paysager : Parc et jardin, boisement	

Villennes-sur-Seine

Edifice patrimoine urbain et rural

78672_PAT_208

Nom : Maison rurale

Typologie : Maison rurale

68 RUE DE LA CROIX BRETEUIL

Etat : Dégradé

PROTECTION :
Remarquable

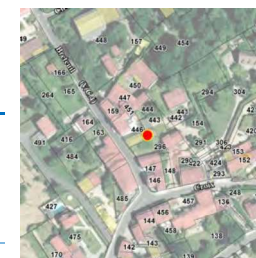

Génèse	Non renseigné
---------------	---------------

Période de construction	<i>Non renseigné</i>	Intérêt	Historique : OUI Architectural : Paysager :
--------------------------------	----------------------	----------------	---

PRINCIPALES CARACTERISTIQUES

Morphologie & Implantation des constructions	Rapport à la rue : En recul	
	Rapport aux limites : Sur une limite (1 côté)	
	Autres éléments à préserver : Non renseigné	
	Gabarit : SS+R	
Qualité urbaine & architecturale	Traitement de la façade	Composition : Travées régulières
		Matériaux : Moellon calcaire
	Traitement de la toiture	Forme : 2 pans Matériaux : Tuile plate
	Dispositions particulières	<i>Non renseigné</i>
Qualité paysagère & écologique	Espace libre : Présence	
	Espace paysager : Non renseigné	

Villennes-sur-Seine

Edifice patrimoine urbain et rural

78672_PAT_008

Nom : L'ancienne école-mairie (Maison des Associations)

Typologie : Villa

15 RUE DES ECOLES



Etat : Bon et authentique

PROTECTION :
Remarquable

Genèse

La mairie occupait une seule pièce tandis que l'unique classe était située à l'arrière. La partie à l'étage servait de logement pour l'instituteur. Mairie et école de garçons construite vers 1886 par l'architecte D. Geffroy. En 1888, il ajoute dans la cour une remise pour la pompe à incendie. Entre 1930 et 1934, l'architecte communal Paul Huan remplace la salle de classe située à l'arrière par 2 salles de classe et 2 logements

Période de construction

1881
4e quart XIXème siècle ; 2e quart XXème siècle

Intérêt

Historique : OUI
Architectural : OUI
Paysager :

PRINCIPALES CARACTERISTIQUES

Morphologie & Implantation des constructions	Rapport à la rue : En recul	
	Rapport aux limites : Sur une limite (1 côté)	
	Autres éléments à préserver : Non renseigné	
	Gabarit : R+1+C	
Qualité urbaine & architecturale	Traitement de la façade	Composition : Travées régulières Matériaux : Enduit
	Traitement de la toiture	Forme : 2 pans Matériaux : Tuile plate
	Dispositions particulières	<i>double escalier extérieur ; œil de boeuf, chaînage, moulure volumétrie ; double escalier extérieur ; linteaux des fenêtres ; œil de boeuf</i>
Qualité paysagère & écologique	Espace libre : Présence	
	Espace paysager : Non renseigné	

Villennes-sur-Seine

Edifice patrimoine urbain et rural

78672_PAT_005

Nom : Villa P'tit You's House

Typologie : Villa

52 RUE DES ECOLES



Etat : Bon et authentique

PROTECTION :
Remarquable

Genèse

Cette maison de style anglo-normand a été construite dans l'enceinte du parc du château à la limite du parc Fauvel, face à la mairie. Elle forme avec la place de la Libération le cœur de Villennes.

Période de construction

XIXème siècle

Intérêt

Historique :
Architectural : OUI
Paysager : OUI

PRINCIPALES CARACTERISTIQUES

Morphologie & Implantation des constructions	Rapport à la rue : En recul	
	Rapport aux limites : Sur aucune limite	
	Autres éléments à préserver : Non renseigné	
	Gabarit : R+2+C	
Qualité urbaine & architecturale	Traitement de la façade	Composition : Travées régulières Matériaux : Pierre meulière
	Traitement de la toiture	Forme : Complexe Matériaux : Ardoise
	Dispositions particulières	<i>motifs céramique tons vifs, balcons bois blanc + fenêtre blanc matériaux façade + toiture +cheminées monumentales +</i>
Qualité paysagère & écologique	Espace libre : Présence	
	Espace paysager : Jardin intéressant	

Villennes-sur-Seine

Edifice patrimoine urbain et rural

78672_PAT_006

Nom : Villa La Brise

Typologie : Villa

92 RUE DES ECOLES

Etat : Bon et authentique

PROTECTION :
Remarquable

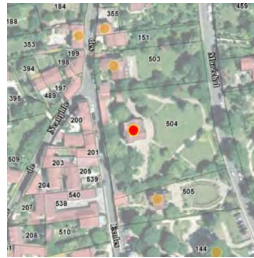

Genèse

Cette maison de style néo-normand a été construite dans l'enceinte du parc du château à la limite du parc Fauvel, face à la mairie. Elle forme avec la place de la Libération le cœur de Villennes. Son jardin côté « avenue Foch » participe très fortement à l'aération du centre-ville et à la trame verte reliant ainsi parc public et parc privé.

Période de construction

Non renseigné

Intérêt

Historique :
Architectural :
Paysager : OUI

PRINCIPALES CARACTERISTIQUES

Morphologie & Implantation des constructions	Rapport à la rue : En recul	
	Rapport aux limites : Sur aucune limite	
	Autres éléments à préserver : Mur	
	Gabarit : R+2+C	
Qualité urbaine & architecturale	Traitement de la façade	Composition : Travées régulières Matériaux : Pierre meulière
	Traitement de la toiture	Forme : Complexe Matériaux : Ardoise
	Dispositions particulières	Lucarne Capucine façade en meulière + toiture + lucarne
Qualité paysagère & écologique	Espace libre : Présence	
	Espace paysager : Parc et jardin, boisement	

Villennes-sur-Seine

Edifice patrimoine urbain et rural

78672_PAT_199

Nom : Villa la Buissonnière

Typologie : Villa

124 RUE DES ECOLES

Etat : Bon et transformé

PROTECTION :
Remarquable



Genèse

Une belle frise art-déco fut réalisée selon le procédé sgraffito (technique de la Renaissance, consistant à graver un dessin sur un revêtement de mortier colore dans la masse, éventuellement posé en plusieurs couches de couleurs différentes, en le grattant pour faire apparaître des motifs en creux).

Période de construction

1920

Intérêt

Historique :
Architectural : OUI
Paysager :

PRINCIPALES CARACTERISTIQUES

Morphologie & Implantation des constructions	Rapport à la rue : En recul	
	Rapport aux limites : Sur aucune limite	
	Autres éléments à préserver : Non renseigné	
	Gabarit : R+1+C	
Qualité urbaine & architecturale	Traitement de la façade	Composition : Travées régulières Matériaux : Pierre de taille
	Traitement de la toiture	Forme : 2 pans Matériaux : Tuile plate
	Dispositions particulières	lucarne, motifs art-déco
Qualité paysagère & écologique	Espace libre : Présence	
	Espace paysager : Non renseigné	

Villennes-sur-Seine

Edifice patrimoine urbain et rural

78672_PAT_112

Nom : Maison de bourg

Typologie : Maison de bourg

151 RUE DES ECOLES

Etat : Bon et transformé

PROTECTION :
Remarquable

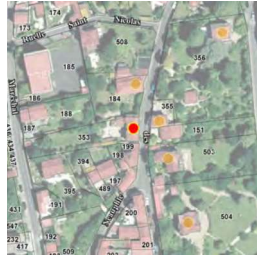

Genèse	La maison voisine était, avant la révolution, la maison du prévôt. Sa belle cave voûtée était la geôle.
--------	---

Période de construction	Non renseigné	Intérêt	Historique : OUI Architectural : Paysager :
-------------------------	---------------	---------	---

PRINCIPALES CARACTERISTIQUES

Morphologie & Implantation des constructions	Rapport à la rue : Aligné	
	Rapport aux limites : Sur les deux limites au moins (2 côtés ou plus)	
	Autres éléments à préserver : Non renseigné	
	Gabarit : R+1+C	
Qualité urbaine & architecturale	Traitement de la façade	Composition : Travées régulières Matériaux : Moellon calcaire
	Traitement de la toiture	Forme : 4 pans Matériaux : Tuile plate
	Dispositions particulières	<i>corniche, rythme des ouvertures</i>
Qualité paysagère & écologique	Espace libre : Présence	
	Espace paysager : Non renseigné	

Villennes-sur-Seine

Edifice patrimoine urbain et rural

78672_PAT_086

Nom : Maison de bourg

Typologie : Maison de bourg

154 RUE DES ECOLES

Etat : Bon et transformé

PROTECTION :
Remarquable



Genèse	Les propriétaires, Catherine e Pascal Co Ancienne maison appartenant à la famille des seigneurs de Villennes ; elle était devenu après la Révolution la maison commue (école mairie, presbytère).
--------	---

Période de construction	Non renseigné	Intérêt	Historique : OUI Architectural : Paysager :
-------------------------	---------------	---------	---

PRINCIPALES CARACTERISTIQUES

Morphologie & Implantation des constructions	Rapport à la rue : Aligné	
	Rapport aux limites : Sur une limite (1 côté)	
	Autres éléments à préserver : Non renseigné	
	Gabarit : R+1	
Qualité urbaine & architecturale	Traitement de la façade	Composition : Travées régulières Matériaux : Enduit
	Traitement de la toiture	Forme : 4 pans Matériaux : Tuile plate
	Dispositions particulières	<i>Non renseigné</i>
Qualité paysagère & écologique	Espace libre : Présence	
	Espace paysager : Non renseigné	

Villennes-sur-Seine

Edifice patrimoine urbain et rural

78672_PAT_111

Nom : Maison de bourg

Typologie : Maison de bourg

166 RUE DES ECOLES

Etat : Bon et transformé

PROTECTION :
Remarquable



Genèse	Ancienne maison appartenant à la famille des seigneurs de Villennes. Elle était devenue après la Révolution la maison commune (école, mairie, presbytère).
--------	--

Période de construction	Non renseigné	Intérêt	Historique : OUI Architectural : Paysager :
-------------------------	---------------	---------	---

PRINCIPALES CARACTERISTIQUES

Morphologie & Implantation des constructions	Rapport à la rue : Aligné	
	Rapport aux limites : Sur une limite (1 côté)	
	Autres éléments à préserver : Aménagement extérieur	
	Gabarit : R+1+C	
Qualité urbaine & architecturale	Traitement de la façade	Composition : Travées régulières Matériaux : Pierre meulière
	Traitement de la toiture	Forme : 4 pans Matériaux : Tuile mécanique
	Dispositions particulières	Lucarne, corniche, barres d'appui, frise
Qualité paysagère & écologique	Espace libre : Présence	
	Espace paysager : Non renseigné	

Villennes-sur-Seine

Edifice patrimoine urbain et rural

78672_PAT_009

Nom : Un pavillon, vestige du château

Typologie : Villa

87 PLACE DE L' EGLISE

Etat : Bon et authentique

PROTECTION :
Remarquable



Genèse	Il ne reste sur la basse-cour du château des seigneurs, que le pavillon où se trouve la plus ancienne agence immobilière du village et la façade en retrait dont les sculptures du fronton évoquent les vignes et les vergers. Construit pour Les Gilbert de Voisins au XVIIIème siècle, il est rasé vers 1802. Alexandre Gilbert de Voisins aménage un nouveau château dans les dépendances. L'architecte agrandit un parc à l'anglaise vers 1869. Il n' en subsiste que la grotte, la cascade et la rivière
--------	---

Période de construction	1801 XVIIIème siècle	Intérêt	Historique : OUI Architectural : OUI Paysager :
-------------------------	-------------------------	---------	---

PRINCIPALES CARACTERISTIQUES

Morphologie & Implantation des constructions	Rapport à la rue : Aligné	
	Rapport aux limites : Sur les deux limites au moins (2 côtés ou plus)	
	Autres éléments à préserver : Bâtiment secondaire	
	Gabarit : R+1+C	
Qualité urbaine & architecturale	Traitement de la façade	Composition : Travées régulières Matériaux : Pierre de taille
	Traitement de la toiture	Forme : 4 pans Matériaux : Ardoise
	Dispositions particulières	Épi de faîtage, œil de bœuf, lucarne, chaînage clef ouvrants à petits carreaux + lucarnes "œil de bœuf"
Qualité paysagère & écologique	Espace libre : Présence	
	Espace paysager : Non renseigné	

Villennes-sur-Seine

Edifice patrimoine urbain et rural

78672_PAT_172

Nom : Église Saint-Nicolas

Typologie : Patrimoine urbain et rural

PLACE DE L' EGLISE

Etat : Bon et authentique

PROTECTION :
Exceptionnel

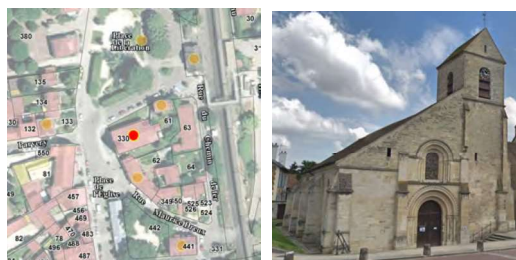

Genèse

L'édifice en pierre de style roman a été édifié à la fin du 11ème siècle (consacré en l'an 1 080). Au cours de l'histoire l'église sera partiellement détruite notamment pendant la guerre de Cent Ans (abside et transept ont disparu). Le clocher a été édifié à la fin du XVIème siècle. Le portail date de 1875. L'édifice sera restauré par la suite. Pendant la période révolutionnaire, l'église servit de lieu de réunions publiques.

Période de construction

Non renseigné

Intérêt

Historique : OUI
Architectural : OUI
Paysager :

PRINCIPALES CARACTERISTIQUES

Morphologie & Implantation des constructions	Rapport à la rue : En recul	
	Rapport aux limites : Sur aucune limite	
	Autres éléments à préserver : Non renseigné	
Gabarit : HORS GABARIT		
Qualité urbaine & architecturale	Traitement de la façade	Composition : Travées régulières Matériaux : Pierre de taille
	Traitement de la toiture	Forme : 2 pans Matériaux : Tuile plate
	Dispositions particulières	<i>piliers en pierre de taille typique de l'art roman, vitraux</i>
Qualité paysagère & écologique	Espace libre : Non renseigné	
	Espace paysager : Non renseigné	

Villennes-sur-Seine

Edifice patrimoine urbain et rural

78672_PAT_201

Nom : Villa Micheline

Typologie : Villa

194 AVENUE FOCH

Etat : Bon et transformé

PROTECTION :
Remarquable



Genèse

Maison de gardien de la villa Marie Rose.

Période de construction

Non renseigné

Intérêt

Historique :
Architectural : OUI
Paysager :

PRINCIPALES CARACTERISTIQUES

Morphologie & Implantation des constructions	Rapport à la rue : En recul	
	Rapport aux limites : Sur aucune limite	
	Autres éléments à préserver : Non renseigné	
Gabarit : R+C		
Qualité urbaine & architecturale	Traitement de la façade	Composition : Travées régulières Matériaux : Enduit
	Traitement de la toiture	Forme : 2 pans Matériaux : Tuile plate
	Dispositions particulières	<i>Colombage, lucarnes</i>
Qualité paysagère & écologique	Espace libre : Non renseigné	
	Espace paysager : Non renseigné	

Villennes-sur-Seine

Edifice patrimoine urbain et rural

78672_PAT_084

Nom : Villa

Typologie : Villa

233 AVENUE FOCH

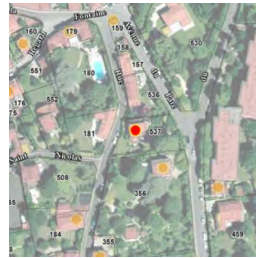

Etat : Bon et authentique **PROTECTION : Remarquable**

Genèse	Cette villa anglo-normande a été construite sur des parcelles acquises en 1896-97 par l'architecte Alexandre Hubert.
---------------	--

Période de construction	1916	Intérêt	Historique : Architectural : OUI Paysager : OUI
--------------------------------	------	----------------	---

PRINCIPALES CARACTERISTIQUES

Morphologie & Implantation des constructions	Rapport à la rue : En recul	
	Rapport aux limites : Sur aucune limite	
	Autres éléments à préserver : Non renseigné	
	Gabarit : R+1+C	
Qualité urbaine & architecturale	Traitement de la façade	Composition : Travées irrégulières Matériaux : Composée
	Traitement de la toiture	Forme : Complexe Matériaux : Tuile mécanique
	Dispositions particulières	Matériaux de façade : pierre, bois, croupe
Qualité paysagère & écologique	Espace libre : Présence	
	Espace paysager : Parc et jardin, boisement	

Villennes-sur-Seine

Edifice patrimoine urbain et rural

78672_PAT_200

Nom : Villa Marie Rose

Typologie : Villa

300 AVENUE FOCH



Etat : Bon et transformé **PROTECTION : Remarquable**

Genèse	Cette villa, uniquement visible de l'intérieur de la résidence Foch ou du sentier du bord de l'eau, a été construite en 1907 par l'architecte Léon Rigoni pour lui-même; celui-ci a été inspecteur des monuments historiques. Ses caractéristiques sont les suivantes : soubassement en meulière piquée en « opus incertum » et rangées de briques rouges de Bourgognes, façade en moellon enduits de plâtres avec faux pans de bois peints en brun Van Dyck, toiture en tuiles plates de Bourgogne.
---------------	--

Période de construction	1907	Intérêt	Historique : Architectural : OUI Paysager :
--------------------------------	------	----------------	---

PRINCIPALES CARACTERISTIQUES

Morphologie & Implantation des constructions	Rapport à la rue : En recul	
	Rapport aux limites : Sur aucune limite	
	Autres éléments à préserver : Non renseigné	
	Gabarit : R+2+C	
Qualité urbaine & architecturale	Traitement de la façade	Composition : Travées régulières Matériaux : Composée
	Traitement de la toiture	Forme : Complexe Matériaux : Tuile plate
	Dispositions particulières	Soubassement meulière, briques rouges, faux pan de bois, lucarnes
Qualité paysagère & écologique	Espace libre : Présence	
	Espace paysager : Non renseigné	

Villennes-sur-Seine

Edifice patrimoine urbain et rural

78672_PAT_120

Nom : Auberge L'Ile de France



Typologie : Pavillon

705 AVENUE FOCH

Etat : Bon et transformé

PROTECTION :
Remarquable

Genèse	La maison a conservé l'aspect qu'elle avait lorsqu'elle a été construite en 1903. Les marronniers ont grandi depuis qu'ils ont été plantés vers 1910. Avant de devenir un restaurant, des vins, de l'épicerie, de la mercerie et des articles de pêche y étaient vendus. Avant de prendre le nom de notre région, l'auberge s'appelait Le Grand Goustier.
--------	---

Période de construction	1903	Intérêt	Historique : Architectural : OUI Paysager : OUI
-------------------------	------	---------	---

PRINCIPALES CARACTERISTIQUES

Morphologie & Implantation des constructions	Rapport à la rue : En recul	
	Rapport aux limites : Sur aucune limite	
	Autres éléments à préserver : Non renseigné	
	Gabarit : SS+R+1+C	
Qualité urbaine & architecturale	Traitement de la façade	Composition : Travées régulières Matériaux : Pierre meulière
	Traitement de la toiture	Forme : 2 pans Matériaux : Tuile mécanique
	Dispositions particulières	<i>encadrement fenêtre, bandeau, auvent</i>
Qualité paysagère & écologique	Espace libre : Présence	
	Espace paysager : Parc et jardin, boisement	

Villennes-sur-Seine

Edifice patrimoine urbain et rural

78672_PAT_121

Nom : Villa La Tillaie



Typologie : Villa

891 AVENUE FOCH

Etat : Bon et transformé

PROTECTION :
Remarquable

Genèse	Grand bâtiment peu visible de la rue, laissant apercevoir les balustrades de bois de sa terrasse et de ses balcons.
--------	---

Période de construction	Non renseigné	Intérêt	Historique : Architectural : OUI Paysager : OUI
-------------------------	---------------	---------	---

PRINCIPALES CARACTERISTIQUES

Morphologie & Implantation des constructions	Rapport à la rue : En recul	
	Rapport aux limites : Sur aucune limite	
	Autres éléments à préserver : Mur	
	Gabarit : R+1	
Qualité urbaine & architecturale	Traitement de la façade	Composition : Travées irrégulières Matériaux : Composée
	Traitement de la toiture	Forme : Complexe Matériaux : Non visible
	Dispositions particulières	<i>Balustrade bois, encadrement fenêtre enduit, avancée toit, terrasse</i>
Qualité paysagère & écologique	Espace libre : Non renseigné	
	Espace paysager : Parc et jardin, boisement	

Villennes-sur-Seine

Edifice patrimoine urbain et rural

78672_PAT_114

Nom : Maison La Fontaine



Typologie : Maison de bourg

33 RUE DE LA FONTAINE

Etat : Bon et transformé

PROTECTION :
Remarquable

Genèse	Maison traditionnelle. Elle a été bâtie en 1865 à la place d'un pressoir appartenant à un maire, par l'un de ses petits-fils, négociant en denrées coloniales, qui devint maire à son tour.
--------	---

Période de construction	1865	Intérêt	Historique : OUI Architectural : Paysager :
-------------------------	------	---------	---

PRINCIPALES CARACTERISTIQUES

Morphologie & Implantation des constructions	Rapport à la rue : Aligné	
	Rapport aux limites : Sur les deux limites au moins (2 côtés ou plus)	
	Autres éléments à préserver : Non renseigné	
	Gabarit : R+1	
Qualité urbaine & architecturale	Traitement de la façade	Composition : Travées irrégulières Matériaux : Composée
	Traitement de la toiture	Forme : 2 pans Matériaux : Tuile plate
	Dispositions particulières	<i>chainages d'angle, ferronnerie œil de bœuf, fenêtre ronde à carreaux</i>
Qualité paysagère & écologique	Espace libre : Présence	
	Espace paysager : Non renseigné	

Villennes-sur-Seine

Edifice patrimoine urbain et rural

78672_PAT_051

Nom : Villa Le Manoir



Typologie : Villa

211 RUE GALLIENI

Etat : Bon et transformé

PROTECTION :
Remarquable

Genèse	Maison de gardien, de style anglo-normand, était le logement du jardinier et du concierge. C'est son architecture également remarquable, que l'on peut admirer de la rue. La villa, bâtie vers 1913, fut plusieurs fois remaniée. Elle possède un escalier intérieur qui est l'œuvre de Robert Mallet-Stevens. Son grand parc a été aménagé, comme l'île de Villennes, par l'architecte-paysagiste Édouard Redont
--------	---

Période de construction	1913	Intérêt	Historique : Architectural : OUI Paysager : OUI
-------------------------	------	---------	---

PRINCIPALES CARACTERISTIQUES

Morphologie & Implantation des constructions	Rapport à la rue : En recul	
	Rapport aux limites : Sur aucune limite	
	Autres éléments à préserver : Bâtiment secondaire	
	Gabarit : R+1+C	
Qualité urbaine & architecturale	Traitement de la façade	Composition : Travées régulières Matériaux : Composée
	Traitement de la toiture	Forme : Complexe Matériaux : Tuile plate
	Dispositions particulières	<i>Ensemble des caractéristiques du style anglo-normand. escalier intérieur par R. Mallet Stevens</i>
Qualité paysagère & écologique	Espace libre : Présence	
	Espace paysager : Jardin intéressant <i>Arbre remarquable</i>	

Villennes-sur-Seine

Edifice patrimoine urbain et rural

78672_PAT_130

Nom : Villa Les Falaises

Typologie : Villa

271 AVENUE DU GENERAL DE GAULLE

Etat : Bon et transformé

PROTECTION :
Remarquable



Genèse

Cette maison se caractérise par sa terrasse et la pièce cubique, omée de poutres, qui semble avoir été ajoutée. Elle est située à l'extérieur de la partie principale du lotissement du Bois des Falaises, qu'elle a précédé ; elle fut le domicile d'Eléonore Binet, maire de 1848 à 1860, qui acquit le bois pour le lotir. L'opération fut réalisée à partir de 1908 par l'un de ses petits-fils, médecins à l'Hôpital des Quinze-Vingt.

Période de construction

Non renseigné

Intérêt

Historique :
Architectural : OUI
Paysager : OUI

PRINCIPALES CARACTERISTIQUES

Morphologie & Implantation des constructions	Rapport à la rue : En recul	
	Rapport aux limites : Sur aucune limite	
	Autres éléments à préserver : Mur	
	Gabarit : R+1+C	
Qualité urbaine & architecturale	Traitement de la façade	Composition : Travées régulières Matériaux : Enduit
	Traitement de la toiture	Forme : 2 pans Matériaux : Non visible
	Dispositions particulières	Non renseigné
Qualité paysagère & écologique	Espace libre : Présence	
	Espace paysager : Jardin intéressant	

Villennes-sur-Seine

Edifice patrimoine urbain et rural

78672_PAT_148

Nom : Villa Le Clos Millou

Typologie : Villa

664 AVENUE DU GENERAL DE GAULLE

Etat : Bon et transformé

PROTECTION :
Remarquable



Genèse

Cette villa aux nombreux balcons, avec des balustrades de bois, a été appelée "Mon repos" et "Sans gêne"

Période de construction

Non renseigné

Intérêt

Historique :
Architectural : OUI
Paysager :

PRINCIPALES CARACTERISTIQUES

Morphologie & Implantation des constructions	Rapport à la rue : En recul	
	Rapport aux limites : Sur aucune limite	
	Autres éléments à préserver : Non renseigné	
	Gabarit : R+1+C	
Qualité urbaine & architecturale	Traitement de la façade	Composition : Travées régulières Matériaux : Composée
	Traitement de la toiture	Forme : Complexe Matériaux : Tuile mécanique
	Dispositions particulières	balustrades en bois, matériaux de façade : brique bichrome, colombage, Décors : céramique
Qualité paysagère & écologique	Espace libre : Présence	
	Espace paysager : Non renseigné	

Villennes-sur-Seine

Edifice patrimoine urbain et rural

78672_PAT_128

Nom : Villa Les Chênes

Typologie : Villa

44 AVENUE DES GENETS

Etat : Bon et transformé

PROTECTION :
Remarquable



Genèse	Le demi-frère et le beau-frère de Jeanne Paquin firent bâtir celle-ci, non visible des voies entourant son grand terrain, ainsi que la Villa Brooklands.
--------	--

Période de construction	Non renseigné	Intérêt	Historique : Architectural : OUI Paysager : OUI
-------------------------	---------------	---------	---

PRINCIPALES CARACTERISTIQUES

Morphologie & Implantation des constructions	Rapport à la rue : En recul	
	Rapport aux limites : Sur aucune limite	
	Autres éléments à préserver : Non renseigné	
Gabarit : SS+R+1+C		
Qualité urbaine & architecturale	Traitement de la façade	Composition : Travées irrégulières Matériaux : Composée
	Traitement de la toiture	Forme : Complexe Matériaux : Tuile plate
	Dispositions particulières	Non renseigné
Qualité paysagère & écologique	Espace libre : Présence	
	Espace paysager : Jardin intéressant	
	Arbre remarquable	

Villennes-sur-Seine

Edifice patrimoine urbain et rural

78672_PAT_061

Nom : Villa Le Mesnil fleuri

Typologie : Villa

22 AVENUE GEORGES CLEMENCEAU

Etat : Bon et transformé

PROTECTION :
Remarquable

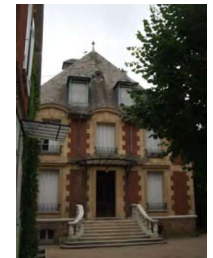

Genèse	Est-ce un pigeonnier, muni de volets, ou une ancienne citerne qui domine cette villa ? Son escalier courbe conduit, sous une belle marquise, au rez-de-chaussée surélevé.
--------	---

Période de construction	Non renseigné	Intérêt	Historique : Architectural : OUI Paysager : OUI
-------------------------	---------------	---------	---

PRINCIPALES CARACTERISTIQUES

Morphologie & Implantation des constructions	Rapport à la rue : En recul	
	Rapport aux limites : Sur une limite (1 côté)	
	Autres éléments à préserver : Bâtiment secondaire	
Gabarit : R+1+C		
Qualité urbaine & architecturale	Traitement de la façade	Composition : Travées régulières Matériaux : Autres matériaux
	Traitement de la toiture	Forme : 4 pans Matériaux : Ardoise
	Dispositions particulières	marquise, escalier, chaînage d'angle escalier courbe
Qualité paysagère & écologique	Espace libre : Présence	
	Espace paysager : Parc et jardin, boisement	

Villennes-sur-Seine

Edifice patrimoine urbain et rural

78672_PAT_073

Nom : Immeuble et boulangerie

Typologie : Immeuble de ville

32 AVENUE GEORGES CLEMENCEAU

Etat : Bon et transformé

PROTECTION :
Remarquable



Genèse

Une frise sculptée, évoquant la vigne, décore la façade de cet immeuble. Lors d'un récent réaménagement de la boulangerie, les décorations de la vitrine et ses ornements intérieurs, notamment ceux du plafond, relatifs à la culture du blé, ont, heureusement, été conservés.

Période de construction

XIX^{ème} siècle

Intérêt

Historique : OUI
Architectural : OUI
Paysager :

PRINCIPALES CARACTERISTIQUES

Morphologie & Implantation des constructions	Rapport à la rue : Aligné	
	Rapport aux limites : Sur les deux limites au moins (2 côtés ou plus)	
	Autres éléments à préserver : Non renseigné	
	Gabarit : R+2	
Qualité urbaine & architecturale	Traitement de la façade	Composition : Travées régulières Matériaux : Autres matériaux
	Traitement de la toiture	Forme : Terrasse Matériaux : Non visible
	Dispositions particulières	<i>frise sculptée décor de vigne et briques bicolores</i>
Qualité paysagère & écologique	Espace libre : Non renseigné	
	Espace paysager : Non renseigné	

Villennes-sur-Seine

Edifice patrimoine urbain et rural

78672_PAT_062

Nom : Villa Les Roses / Les Bribri

Typologie : Villa

38 AVENUE GEORGES CLEMENCEAU

Etat : Bon et transformé

PROTECTION :
Remarquable



Genèse

Cette villa, caractérisé par on toit en terrasse, possède une marquise originale.

Période de construction

Non renseigné

Intérêt

Historique :
Architectural : OUI
Paysager : OUI

PRINCIPALES CARACTERISTIQUES

Morphologie & Implantation des constructions	Rapport à la rue : En recul	
	Rapport aux limites : Sur une limite (1 côté)	
	Autres éléments à préserver : Bâtiment secondaire	
	Gabarit : R+2	
Qualité urbaine & architecturale	Traitement de la façade	Composition : Travées régulières Matériaux : Enduit
	Traitement de la toiture	Forme : Terrasse Matériaux : Non visible
	Dispositions particulières	<i>marquise, chaînage d'angle, corniche, linteau en pierre</i>
Qualité paysagère & écologique	Espace libre : Présence	
	Espace paysager : Parc et jardin, boisement <i>Alignement d'arbres</i>	

Villennes-sur-Seine

Edifice patrimoine urbain et rural

78672_PAT_063

Nom : Villa Beau Séjour



Typologie : Villa

52 AVENUE GEORGES CLEMENCEAU

Etat : Bon et transformé

PROTECTION :
Remarquable

Genèse	Cette villa, à côté de laquelle se trouve un beau pigeonnier, a été construite pour Henri Renoir, frère aîné d'Auguste, le célèbre peintre et mère du cinéaste ; il était graveur sur médailles. La villa fut acquise, en 1891, par Emile Havez qui fit sa résidence principale. Personnalité parisienne du théâtre (financier et chef de clique), il acquit de nombreuses propriétés à vines, dont il devint maire.
--------	--

Période de construction	Non renseigné	Intérêt	Historique : Architectural : OUI Paysager : OUI
-------------------------	---------------	---------	---

PRINCIPALES CARACTERISTIQUES

Morphologie & Implantation des constructions	Rapport à la rue : En recul	
	Rapport aux limites : Sur aucune limite	
	Autres éléments à préserver : Non renseigné	
	Gabarit : R+1+C	
Qualité urbaine & architecturale	Traitement de la façade	Composition : Travées régulières Matériaux : Enduit
	Traitement de la toiture	Forme : Complexe Matériaux : Ardoise
	Dispositions particulières	Pigeonnier, lucarnes, épi de faitage
Qualité paysagère & écologique	Espace libre : Présence	
	Espace paysager : Parc et jardin, boisement	
	Alignement d'arbres	

Villennes-sur-Seine

Edifice patrimoine urbain et rural

78672_PAT_064

Nom : Villa La Feuillerais



Typologie : Villa

80 AVENUE GEORGES CLEMENCEAU

Etat : Bon et transformé

PROTECTION :
Remarquable

Genèse	Le propriétaire de cette villa fut, de 1850 à 1955, le photographe Sam Levin, connu pour ses portraits de stars.
--------	--

Période de construction	Non renseigné	Intérêt	Historique : Architectural : OUI Paysager : OUI
-------------------------	---------------	---------	---

PRINCIPALES CARACTERISTIQUES

Morphologie & Implantation des constructions	Rapport à la rue : En recul	
	Rapport aux limites : Sur une limite (1 côté)	
	Autres éléments à préserver : Mur	
	Gabarit : R+1+C	
Qualité urbaine & architecturale	Traitement de la façade	Composition : Travées irrégulières Matériaux : Composée
	Traitement de la toiture	Forme : Complexe Matériaux : Tuile plate
	Dispositions particulières	façade en meulière, chaînage d'angle et décors brique
Qualité paysagère & écologique	Espace libre : Présence	
	Espace paysager : Parc et jardin, boisement	
	Alignement d'arbres	

Villennes-sur-Seine

Edifice patrimoine urbain et rural

78672_PAT_065

Nom : Villa Bon accueil

Typologie : Villa

162 AVENUE GEORGES CLEMENCEAU

Etat : Bon et transformé

PROTECTION :
Remarquable



Genèse	Henri Guillaume qui possédait et dirigeait l'hôtel Langham à Paris, acquit cette villa. La façade triangulaire du porche est originale, mais elle a perdu son clocheton. Nous connaissons les plans d'Emile Huré (architecte) qui bâtit la maison en meulière et brique de Vaugirard, les planchers étant en fers, les cheminées en faïence. De la rue, la maison semble assez petite, en fait, le niveau inférieur, donne accès au jardin.
---------------	---

Période de construction	<i>Non renseigné</i>	Intérêt	Historique : Architectural : OUI Paysager : OUI
--------------------------------	----------------------	----------------	---

PRINCIPALES CARACTERISTIQUES

Morphologie & Implantation des constructions	Rapport à la rue : En recul	
	Rapport aux limites : Sur une limite (1 côté)	
	Autres éléments à préserver : Mur	
	Gabarit : R+C	
Qualité urbaine & architecturale	Traitement de la façade	Composition : Travées régulières Matériaux : Enduit
	Traitement de la toiture	Forme : Mansardée Matériaux : Ardoise
	Dispositions particulières	<i>ouvertures ogives</i>
Qualité paysagère & écologique	Espace libre : Présence	
	Espace paysager : Parc et jardin, boisement	
	<i>Alignement d'arbres</i>	

Villennes-sur-Seine

Edifice patrimoine urbain et rural

78672_PAT_207

Nom : Villa Marquise

Typologie : Villa

190 AVENUE GEORGES CLEMENCEAU

Etat : Bon et transformé

PROTECTION :
Remarquable



Genèse	Cette maison, dont le nom est récent, a le même style que la villa suivante : elle en était la maison du gardien
---------------	--

Période de construction	<i>Non renseigné</i>	Intérêt	Historique : Architectural : OUI Paysager :
--------------------------------	----------------------	----------------	---

PRINCIPALES CARACTERISTIQUES

Morphologie & Implantation des constructions	Rapport à la rue : Aligné	
	Rapport aux limites : Sur les deux limites au moins (2 côtés ou plus)	
	Autres éléments à préserver : Non renseigné	
	Gabarit : R+1	
Qualité urbaine & architecturale	Traitement de la façade	Composition : Travées régulières Matériaux : Enduit
	Traitement de la toiture	Forme : Terrasse Matériaux : Non visible
	Dispositions particulières	<i>Non renseigné</i>
Qualité paysagère & écologique	Espace libre : Présence	
	Espace paysager : Non renseigné	

Villennes-sur-Seine

Edifice patrimoine urbain et rural

78672_PAT_067

Nom : Villa Le Verger

Typologie : Villa

212 AVENUE GEORGES CLEMENCEAU



Etat : Bon et transformé

PROTECTION :
Remarquable

Genèse	L'homme de lettres Pierre Decourcelle acquit, en décembre 1900, cette villa, alors en construction et nommé Grand Trianon.
---------------	--

Période de construction	<i>Non renseigné</i>	Intérêt	Historique : Architectural : OUI Paysager : OUI
--------------------------------	----------------------	----------------	---

PRINCIPALES CARACTERISTIQUES

Morphologie & Implantation des constructions	Rapport à la rue : En recul	
	Rapport aux limites : Sur aucune limite	
	Autres éléments à préserver : Mur	
	Gabarit : R+1	
Qualité urbaine & architecturale	Traitement de la façade	Composition : Travées régulières Matériaux : Composée
	Traitement de la toiture	Forme : Terrasse Matériaux : Autres
	Dispositions particulières	<i>chaînage d'angle, modénatures fenêtres</i>
Qualité paysagère & écologique	Espace libre : Non renseigné	
	Espace paysager : Parc et jardin, boisement	
	<i>Alignement d'arbres</i>	

Villennes-sur-Seine

Edifice patrimoine urbain et rural

78672_PAT_070

Nom : Villa Elisabeth

Typologie : Villa

226 AVENUE GEORGES CLEMENCEAU



Etat : Bon et authentique

PROTECTION :
Remarquable

Genèse	Non renseigné
---------------	---------------

Période de construction	<i>Non renseigné</i>	Intérêt	Historique : Architectural : OUI Paysager : OUI
--------------------------------	----------------------	----------------	---

PRINCIPALES CARACTERISTIQUES

Morphologie & Implantation des constructions	Rapport à la rue : En recul	
	Rapport aux limites : Sur aucune limite	
	Autres éléments à préserver : Bâtiment secondaire	
	Gabarit : R+1+C	
Qualité urbaine & architecturale	Traitement de la façade	Composition : Travées régulières Matériaux : Enduit
	Traitement de la toiture	Forme : Mansardée Matériaux : Ardoise
	Dispositions particulières	<i>lucarnes a fronton pignon, modénatures</i>
Qualité paysagère & écologique	Espace libre : Présence	
	Espace paysager : Parc et jardin, boisement	
	<i>Alignement d'arbres</i>	

Villennes-sur-Seine

Edifice patrimoine urbain et rural

78672_PAT_068

Nom : Villa Clairefontaine

Typologie : Villa

241 AVENUE GEORGES CLEMENCEAU



Etat : Bon et transformé **PROTECTION : Remarquable**

Genèse	Cette maison figurant sur le plan d'intendance de 1786, est l'une des plus anciennes de Villennes.
---------------	--

Période de construction	<i>avant 1786</i>	Intérêt	Historique : Architectural : OUI Paysager : OUI
--------------------------------	-------------------	----------------	---

PRINCIPALES CARACTERISTIQUES

Morphologie & Implantation des constructions	Rapport à la rue : En recul	
	Rapport aux limites : Sur une limite (1 côté)	
	Autres éléments à préserver : Mur	
Gabarit : R+1+C		
Qualité urbaine & architecturale	Traitement de la façade	Composition : Travées régulières Matériaux : Enduit
	Traitement de la toiture	Forme : 4 pans Matériaux : Tuile mécanique
	Dispositions particulières	<i>corniche, décors encadrement fenêtres, entablement, faitage angle enduit</i>
Qualité paysagère & écologique	Espace libre : Non renseigné	
	Espace paysager : Parc et jardin, boisement	
	<i>Alignement d'arbres</i>	

Villennes-sur-Seine

Edifice patrimoine urbain et rural

78672_PAT_069

Nom : Villa L'Orangerie / Les Bambins

Typologie : Villa

261 AVENUE GEORGES CLEMENCEAU



Etat : Bon et transformé **PROTECTION : Remarquable**

Genèse	Cette maison, mitoyenne de la précédente, est ancienne ; elle appartient à partir de 1909 à trois architectes qui la transformèrent.
---------------	--

Période de construction	<i>Non renseigné</i>	Intérêt	Historique : Architectural : OUI Paysager : OUI
--------------------------------	----------------------	----------------	---

PRINCIPALES CARACTERISTIQUES

Morphologie & Implantation des constructions	Rapport à la rue : En recul	
	Rapport aux limites : Sur une limite (1 côté)	
	Autres éléments à préserver : Mur	
Gabarit : R+1+C		
Qualité urbaine & architecturale	Traitement de la façade	Composition : Travées régulières Matériaux : Enduit
	Traitement de la toiture	Forme : 2 pans Matériaux : Tuile plate
	Dispositions particulières	<i>Chaînage d'angle, bandeau, corniche, lucarne rampante</i>
Qualité paysagère & écologique	Espace libre : Présence	
	Espace paysager : Parc et jardin, boisement	
	<i>Alignement d'arbres</i>	

Villennes-sur-Seine

Edifice patrimoine urbain et rural

78672_PAT_071

Nom : Villa La Maison fleurie

Typologie : Villa

291 AVENUE GEORGES CLEMENCEAU



Etat : Bon et transformé **PROTECTION : Remarquable**

Génèse	Cette maison fut aménagée, par l'architecte Théophile Bourgeois, sur la partie basse d'une imposante maison bâtie vers 1879 ; elle appartient à un agent de change parisien puis à la famille des propriétaires de la ferme de Marolles. Elle a été utilisée comme aérium par la Croix-Rouge après le Deuxième Guerre mondiale.
---------------	---

Période de construction	<i>Non renseigné</i>	Intérêt	Historique : Architectural : OUI Paysager : OUI
--------------------------------	----------------------	----------------	---

PRINCIPALES CARACTERISTIQUES

Morphologie & Implantation des constructions	Rapport à la rue : En recul	
	Rapport aux limites : Sur aucune limite	
	Autres éléments à préserver : Mur	
	Gabarit : R+1	
Qualité urbaine & architecturale	Traitement de la façade	Composition : Travées régulières Matériaux : Composée
	Traitement de la toiture	Forme : Terrasse Matériaux : Autres
	Dispositions particulières	<i>Non renseigné</i>
Qualité paysagère & écologique	Espace libre : Présence	
	Espace paysager : Jardin intéressant	
	<i>Alignement d'arbres</i>	

Villennes-sur-Seine

Edifice patrimoine urbain et rural

78672_PAT_072

Nom : Villa La Sauge

Typologie : Villa

302 AVENUE GEORGES CLEMENCEAU



Etat : Bon et transformé **PROTECTION : Remarquable**

Génèse	Cette villa fut la résidence de l'actrice Nicole Courcel.
---------------	---

Période de construction	<i>Non renseigné</i>	Intérêt	Historique : Architectural : OUI Paysager : OUI
--------------------------------	----------------------	----------------	---

PRINCIPALES CARACTERISTIQUES

Morphologie & Implantation des constructions	Rapport à la rue : En recul	
	Rapport aux limites : Sur aucune limite	
	Autres éléments à préserver : Mur	
	Gabarit : R+1+C	
Qualité urbaine & architecturale	Traitement de la façade	Composition : Travées régulières Matériaux : Enduit
	Traitement de la toiture	Forme : Complexe Matériaux : Tuile plate
	Dispositions particulières	<i>Non renseigné</i>
Qualité paysagère & écologique	Espace libre : Présence	
	Espace paysager : Parc et jardin, boisement	
	<i>Alignement d'arbres</i>	

Villennes-sur-Seine

Edifice patrimoine urbain et rural

78672_PAT_075

Nom : Villa

Typologie : Villa

374 AVENUE GEORGES CLEMENCEAU



Etat : Bon et transformé

PROTECTION :
Remarquable

Génèse	Cette maison, décorée notamment frises de carrelage, a été celle du plombier-couvreur, M. Truet qui avait son atelier ; sa fille est également bien connue, car elle a été l'une des institutrices du village.
---------------	--

Période de construction	<i>Non renseigné</i>	Intérêt	Historique : Architectural : OUI Paysager :
--------------------------------	----------------------	----------------	---

PRINCIPALES CARACTERISTIQUES

Morphologie & Implantation des constructions	Rapport à la rue : Aligné	
	Rapport aux limites : Sur une limite (1 côté)	
	Autres éléments à préserver : Non renseigné	
	Gabarit : R+1+C	
Qualité urbaine & architecturale	Traitement de la façade	Composition : Travées régulières Matériaux : Composée
	Traitement de la toiture	Forme : Complexe Matériaux : Tuile mécanique
	Dispositions particulières	<i>bandeau, corniche, encadrement, volet, persienne</i>
Qualité paysagère & écologique	Espace libre : Présence	
	Espace paysager : Non renseigné	

Villennes-sur-Seine

Edifice patrimoine urbain et rural

78672_PAT_133

Nom : Villa Primérose

Typologie : Villa

152 RUE DES ISELLES

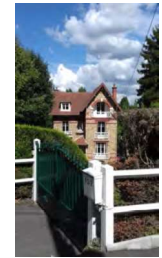

Etat : Bon et transformé

PROTECTION :
Remarquable

Génèse	Une villa construite, également, en meulière, et en briques, mais sur trois niveaux.
---------------	--

Période de construction	<i>Non renseigné</i>	Intérêt	Historique : Architectural : OUI Paysager : OUI
--------------------------------	----------------------	----------------	---

PRINCIPALES CARACTERISTIQUES

Morphologie & Implantation des constructions	Rapport à la rue : En recul	
	Rapport aux limites : Sur aucune limite	
	Autres éléments à préserver : Mur	
	Gabarit : R+2+C	
Qualité urbaine & architecturale	Traitement de la façade	Composition : Travées régulières Matériaux : Pierre meulière
	Traitement de la toiture	Forme : 2 pans Matériaux : Tuile mécanique
	Dispositions particulières	<i>encadrement fenêtres, brique, garde corps bois, bandeau</i>
Qualité paysagère & écologique	Espace libre : Présence	
	Espace paysager : Jardin intéressant	

Villennes-sur-Seine

Edifice patrimoine urbain et rural

78672_PAT_132

Nom : Villa

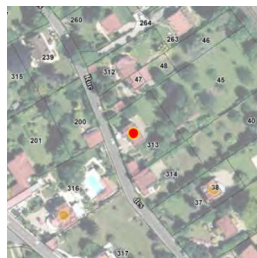

Typologie : Villa

202 RUE DES ISELLES

Etat : Bon et authentique

PROTECTION :
Remarquable

Genèse	Maison en meulière, avec parements de briques.
--------	--

Période de construction	Non renseigné	Intérêt	Historique : Architectural : OUI Paysager : OUI
-------------------------	---------------	---------	---

PRINCIPALES CARACTERISTIQUES

Morphologie & Implantation des constructions	Rapport à la rue : Aligné	
	Rapport aux limites : Sur aucune limite	
Qualité urbaine & architecturale	Autres éléments à préserver : Non renseigné	
	Gabarit : R+1	
	Traitement de la façade	Composition : Travées irrégulières Matériaux : Pierre meulière
	Traitement de la toiture	Forme : 2 pans Matériaux : Tuile mécanique
Qualité paysagère & écologique	Dispositions particulières : <i>linteau, chaînage d'angle, bandeau = brique bichrome</i>	
	Espace libre : Présence Espace paysager : Jardin intéressant	

Villennes-sur-Seine

Edifice patrimoine urbain et rural

78672_PAT_198

Nom : Villa Les Fauvettes



Typologie : Villa

290 RUE DES ISELLES

Etat : Bon et transformé

PROTECTION :
Remarquable

Genèse	Quatre propriétaires de villas du quartiers ont rivalisé pour doter leur résidence de la plus belle tourelle. C'est la première. Celle-ci est la premières rencontrée.
--------	--

Période de construction	Non renseigné	Intérêt	Historique : Architectural : OUI Paysager :
-------------------------	---------------	---------	---

PRINCIPALES CARACTERISTIQUES

Morphologie & Implantation des constructions	Rapport à la rue : En recul	
	Rapport aux limites : Sur aucune limite	
Qualité urbaine & architecturale	Autres éléments à préserver : Non renseigné	
	Gabarit : R+1+C	
	Traitement de la façade	Composition : Travées régulières Matériaux : Enduit
	Traitement de la toiture	Forme : 2 pans Matériaux : Tuile plate
Qualité paysagère & écologique	Dispositions particulières : <i>Non renseigné</i>	
	Espace libre : Présence Espace paysager : Jardin intéressant	

Villennes-sur-Seine

Edifice patrimoine urbain et rural

78672_PAT_206

Nom : Villa Le Clos fleuri et Isabelle

Typologie : Villa

350 RUE DES ISELLES

Etat : Bon et transformé

PROTECTION :
Remarquable



Genèse	Non renseigné
--------	---------------

Période de construction	Non renseigné	Intérêt	Historique : Architectural : OUI Paysager :
-------------------------	---------------	---------	---

PRINCIPALES CARACTERISTIQUES

Morphologie & Implantation des constructions	Rapport à la rue : En recul	
	Rapport aux limites : Sur une limite (1 côté)	
	Autres éléments à préserver : Non renseigné	
	Gabarit : R+1+C	
Qualité urbaine & architecturale	Traitement de la façade	Composition : Travées régulières Matériaux : Composée
	Traitement de la toiture	Forme : 4 pans Matériaux : Tuile mécanique
	Dispositions particulières	Non renseigné
Qualité paysagère & écologique	Espace libre : Présence	
	Espace paysager : Non renseigné	

Villennes-sur-Seine

Edifice patrimoine urbain et rural

78672_PAT_135

Nom : Villa Gisèle

Typologie : Villa

374 RUE DES ISELLES

Etat : Bon et transformé

PROTECTION :
Remarquable



Genèse	Cette maison a été construite en 1894 par l'architecte Théophile Bourgeois. Elle est omée, à l'extérieur et à l'intérieur, de beaux carrelages en faïence de Delft.
--------	---

Période de construction	1894	Intérêt	Historique : Architectural : OUI Paysager : OUI
-------------------------	------	---------	---

PRINCIPALES CARACTERISTIQUES

Morphologie & Implantation des constructions	Rapport à la rue : En recul	
	Rapport aux limites : Sur aucune limite	
	Autres éléments à préserver : Non renseigné	
	Gabarit : SS+R+C	
Qualité urbaine & architecturale	Traitement de la façade	Composition : Travées régulières Matériaux : Enduit
	Traitement de la toiture	Forme : Complexe Matériaux : Ardoise
	Dispositions particulières	carrelage en faïence de Delft, décor bois, lucarne
Qualité paysagère & écologique	Espace libre : Présence	
	Espace paysager : Parc et jardin, boisement	

Villennes-sur-Seine

Edifice patrimoine urbain et rural

78672_PAT_205

Nom : Villa La Nise

Typologie : Villa

398 RUE DES ISELLES



Etat : Bon et transformé **PROTECTION : Remarquable**

Genèse	Non renseigné
--------	---------------

Période de construction	Non renseigné	Intérêt	Historique : Architectural : OUI Paysager :
-------------------------	---------------	---------	---

PRINCIPALES CARACTERISTIQUES

Morphologie & Implantation des constructions	Rapport à la rue : En recul	
	Rapport aux limites : Sur aucune limite	
	Autres éléments à préserver : Non renseigné	
Gabarit : R+1+C		
Qualité urbaine & architecturale	Traitement de la façade	Composition : Travées régulières Matériaux : Composée
	Traitement de la toiture	Forme : 4 pans Matériaux : Tuile plate
	Dispositions particulières	Non renseigné
Qualité paysagère & écologique	Espace libre : Présence	
	Espace paysager : Jardin intéressant	

Villennes-sur-Seine

Edifice patrimoine urbain et rural

78672_PAT_137

Nom : Villa Les Buissons

Typologie : Villa

414 RUE DES ISELLES



Etat : Bon et transformé **PROTECTION : Remarquable**

Genèse	La deuxième tourelle, a la toiture plus élancées.
--------	---

Période de construction	Non renseigné	Intérêt	Historique : Architectural : OUI Paysager : OUI
-------------------------	---------------	---------	---

PRINCIPALES CARACTERISTIQUES

Morphologie & Implantation des constructions	Rapport à la rue : En recul	
	Rapport aux limites : Sur une limite (1 côté)	
	Autres éléments à préserver : Non renseigné	
Gabarit : R+1+C		
Qualité urbaine & architecturale	Traitement de la façade	Composition : Travées irrégulières Matériaux : Enduit
	Traitement de la toiture	Forme : Complexe Matériaux : Ardoise
	Dispositions particulières	Lucarne, linteau brique
Qualité paysagère & écologique	Espace libre : Présence	
	Espace paysager : Parc et jardin, boisement	

Villennes-sur-Seine

Edifice patrimoine urbain et rural

78672_PAT_059

Nom : Villa Les Lilas

Typologie : Villa

2 AVENUE LEON MARTIN

Etat : Bon et authentique

PROTECTION :
Remarquable



Genèse

Cette maison et celles de l'avenue Georges Clémenceau du côté de la Seine, décrites ci-après, ont été construites sur l'ancienne prairie de la Nourrée, qui s'étendait entre cette voie (ancien chemin du Président) et la fleuve. Celle-ci fut bâtie, au début du XX^{ème} siècle, pour un membre d'une ancienne famille villenoise, marchand boucher à Paris, qui possédait un très grand nombre de maisons et terrains dans le village. Il donna son nom à l'allée privée qui y conduit.

Période de construction

XX^{ème} siècle

Intérêt

Historique :
Architectural : OUI
Paysager : OUI

PRINCIPALES CARACTERISTIQUES

Morphologie & Implantation des constructions	Rapport à la rue : En recul	
	Rapport aux limites : Sur aucune limite	
	Autres éléments à préserver : Ouverture	
	Gabarit : R+1+C	
Qualité urbaine & architecturale	Traitement de la façade	Composition : Travées régulières Matériaux : Pierre meulière
	Traitement de la toiture	Forme : Complexe Matériaux : Ardoise
	Dispositions particulières	<i>encadrement fenêtres brique, portail en style Art Nouveau.</i>
Qualité paysagère & écologique	Espace libre : Présence	
	Espace paysager : Jardin intéressant	

Villennes-sur-Seine

Edifice patrimoine urbain et rural

78672_PAT_060

Nom : Villa Les Mouettes

Typologie : Villa

5 AVENUE LEON MARTIN

Etat : Bon et transformé

PROTECTION :
Remarquable



Genèse

Léon Martin fit, vraisemblablement, construire la villa moins grande que sa voisine. Un balcon est orné de belles ferronneries. La Grille est décorée des même motifs que ceux du portail de la villa Les Lilas.

Période de construction

Non renseigné

Intérêt

Historique :
Architectural : OUI
Paysager : OUI

PRINCIPALES CARACTERISTIQUES

Morphologie & Implantation des constructions	Rapport à la rue : En recul	
	Rapport aux limites : Sur aucune limite	
	Autres éléments à préserver : Ouverture	
	Gabarit : R+1+C	
Qualité urbaine & architecturale	Traitement de la façade	Composition : Travées régulières Matériaux : Composée
	Traitement de la toiture	Forme : Complexe Matériaux : Tuile mécanique
	Dispositions particulières	<i>balcons en ferronnerie, croupe épi de faîtage</i>
Qualité paysagère & écologique	Espace libre : Présence	
	Espace paysager : Parc et jardin, boisement	

Villennes-sur-Seine

Edifice patrimoine urbain et rural

78672_PAT_001

Nom : La gare

Typologie : Villa

4 PLACE DE LA LIBERATION

Etat : Bon et transformé

PROTECTION :
Exceptionnel



Genèse

La gare a succédé en 1911 à la halte qui existait depuis 1880. Celle-ci a remplacé un premier bâtiment construit en 1844 peu après l'ouverture de la ligne Paris-Rouen. Le réseau de l'État demande à son architecte Alexandre Barré d'utiliser les plans de la gare de Clamart bâtis en 1904 et détruite depuis; celle de Villennes-sur-Seine a été préservée. Permettant aux Parisiens d'atteindre Villennes-sur-Seine, celle-ci a favorisé la transformation du village agricole et viticole.

Période de construction

1er quart XXème siècle

Intérêt

Historique : OUI
Architectural : OUI
Paysager :

PRINCIPALES CARACTERISTIQUES

Morphologie & Implantation des constructions	Rapport à la rue : En recul	
	Rapport aux limites : Sur aucune limite	
Qualité urbaine & architecturale	Autres éléments à préserver : Non renseigné	
	Gabarit : R+1	
	Traitement de la façade	Composition : Travées régulières Matériaux : Composée
Dispositions particulières	Traitement de la toiture	Forme : Complexe Matériaux : Tuile mécanique
	verrière: style "Eiffel" volumétrie; verrière; couleur bois; briques	
Qualité paysagère & écologique	Espace libre : Présence	
	Espace paysager : Non renseigné	

Villennes-sur-Seine

Edifice patrimoine urbain et rural

78672_PAT_078

Nom : Ancien Presbytère

Typologie : Patrimoine urbain et rural

30 PLACE DE LA LIBERATION

Etat : Bon et transformé

PROTECTION :
Remarquable



Genèse

L'ancien presbytère, bâtiment communal aujourd'hui transformé en logements, fut construit de 1898 à 1900 par l'architecte Lucien Desnues. La façade, comprenant la porte et les fenêtres, se trouve du côté du jardin, la façade opposée étant aveugle car elle était adossée au mur délimitant le parc du château.

Période de construction

1998 - 1900

Intérêt

Historique : OUI
Architectural : OUI
Paysager : OUI

PRINCIPALES CARACTERISTIQUES

Morphologie & Implantation des constructions	Rapport à la rue : Aligné	
	Rapport aux limites : Sur aucune limite	
Qualité urbaine & architecturale	Autres éléments à préserver : Non renseigné	
	Gabarit : R+1+C	
	Traitement de la façade	Composition : Travées régulières Matériaux : Pierre meulière
Dispositions particulières	Traitement de la toiture	Forme : 2 pans Matériaux : Tuile mécanique
	linéaire et chaînage angle enduit, croupe	
Qualité paysagère & écologique	Espace libre : Absence	
	Espace paysager : Non renseigné	

Villennes-sur-Seine

Edifice patrimoine urbain et rural

78672_PAT_002

Nom : Villa Sans Façon

Typologie : Villa

120 PLACE DE LA LIBERATION

Etat : Bon et authentique

PROTECTION :
Remarquable



Genèse	Située entre la Gare et la Mairie, cette maison, construite dans l'enceinte du parc du château, fait partie de ces grandes demeures du XIXème siècle qui complète l'écrin de bâtiments historiques entourant la Place de la Libération.
---------------	---

Période de construction	XIXème siècle	Intérêt	Historique : OUI Architectural : OUI Paysager : OUI
--------------------------------	---------------	----------------	---

PRINCIPALES CARACTERISTIQUES

Morphologie & Implantation des constructions	Rapport à la rue : En recul	
	Rapport aux limites : Sur aucune limite	
	Autres éléments à préserver : Mur	
Gabarit : R+1+C		
Qualité urbaine & architecturale	Traitement de la façade	Composition : Travées régulières Matériaux : Composée
	Traitement de la toiture	Forme : Mansardée Matériaux : Ardoise
	Dispositions particulières	<i>motifs géométriques (corniche); chaînage d'angle; jeu de couleurs avec les briques</i>
Qualité paysagère & écologique	Espace libre : Présence	
	Espace paysager : Parc et jardin, boisement	
	<i>Haie</i>	

Villennes-sur-Seine

Edifice patrimoine urbain et rural

78672_PAT_108

Nom : Maison de notable

Typologie : Maison de notable

31 RUELE DE LA LOMBARDE

Etat : Bon et transformé

PROTECTION :
Remarquable



Genèse	Dominant la rue Parvery, cette villa caractérisée par ses quatre pignons, aurait été construite en 1887 par Paul Abadie, l'architecte de la basilique du Sacré-Cœur de Montmartre. Le premiers propriétaire était un négociant parisien. De beaux vitraux portent les initiales du suivant, négociant en dentelles, qui en fit sa résidence d'été ; son fils, le peintre Robert Lotiron, y résida et lui succéda.
---------------	---

Période de construction	1887	Intérêt	Historique : OUI Architectural : OUI Paysager :
--------------------------------	------	----------------	---

PRINCIPALES CARACTERISTIQUES

Morphologie & Implantation des constructions	Rapport à la rue : En recul	
	Rapport aux limites : Sur aucune limite	
	Autres éléments à préserver : Non renseigné	
Gabarit : R+1+C		
Qualité urbaine & architecturale	Traitement de la façade	Composition : Travées régulières Matériaux : Enduit
	Traitement de la toiture	Forme : 2 pans Matériaux : Tuile plate
	Dispositions particulières	<i>Non renseigné</i>
Qualité paysagère & écologique	Espace libre : Présence	
	Espace paysager : Non renseigné	

Villennes-sur-Seine

Edifice patrimoine urbain et rural

78672_PAT_003

Nom : Mairie (Villa Neptune)

Typologie : Villa

36 AVENUE DU MARECHAL FOCH



Etat : Bon et authentique **PROTECTION : Remarquable**

Genèse	Le parc de la villa appelée "la villa Neptune" est traversée par la rivière dite "à l'anglaise" et formant une cascade et un lac, cours d'eau provenant de la grotte du Parc Fauvel. Le parc Chevrefontaine de 7000 m ² est constitué d'arbres centenaires. La villa longtemps abandonnée fut acquise par la commune en 1980, puis agrandie et transformée pour accueillir la mairie. La rue Maréchal Foch dessert les villas construites dans l'ancien parc du château et offre une deuxième liaison avec Médan.
---------------	--

Période de construction	1910 XX ^{ème} siècle	Intérêt	Historique : OUI Architectural : OUI Paysager : OUI
--------------------------------	----------------------------------	----------------	---

PRINCIPALES CARACTERISTIQUES

Morphologie & Implantation des constructions	Rapport à la rue : En recul	
	Rapport aux limites : Sur aucune limite	
	Autres éléments à préserver : Mur	
Gabarit : R+1+C		
Qualité urbaine & architecturale	Traitement de la façade	Composition : Travées irrégulières Matériaux : Composée
	Traitement de la toiture	Forme : Complexe Matériaux : Ardoise
	Dispositions particulières	<i>Forme de toit : Pans pyramidaux. Eléments anachroniques. Débord toit + mur + grille et portail en fer forgé. Parc paysager traversé par une rivière qui y forme une cascade et un lac. Arbres centenaires. Magnifique. Volumétrie + toiture + diversité matériaux</i>
Qualité paysagère & écologique	Espace libre : Présence	
	Espace paysager : Jardin intéressant	

Villennes-sur-Seine

Edifice patrimoine urbain et rural

78672_PAT_203

Nom : Villa du Parc

Typologie : Villa

150 AVENUE DU MARECHAL FOCH



Etat : Bon et authentique **PROTECTION : Remarquable**

Genèse	Cette villa, non visible de la rue, fut construite, en 1895, par l'architecte parisien Alfred Pigny pour lui-même. L'année suivante, il devint le premier maire de Villennes qui n'était pas issu d'une famille du village. La villa se caractérise par l'aspect monumental de son escalier courbe et du long balcon de son rez-de-chaussée surélevé.
---------------	---

Période de construction	1895	Intérêt	Historique : OUI Architectural : OUI Paysager : OUI
--------------------------------	------	----------------	---

PRINCIPALES CARACTERISTIQUES

Morphologie & Implantation des constructions	Rapport à la rue : En recul	
	Rapport aux limites : Sur aucune limite	
	Autres éléments à préserver : Non renseigné	
Gabarit : R+2+C		
Qualité urbaine & architecturale	Traitement de la façade	Composition : Travées irrégulières Matériaux : Enduit
	Traitement de la toiture	Forme : Complexe Matériaux : Non visible
	Dispositions particulières	<i>balcon, escalier, moulure, modénature escalier monumental courbe</i>
Qualité paysagère & écologique	Espace libre : Non renseigné	
	Espace paysager : Parc et jardin, boisement	

Villennes-sur-Seine

Edifice patrimoine urbain et rural

78672_PAT_087

Nom : Villa Albertina

Typologie : Villa

209 AVENUE DU MARECHAL FOCH

Etat : Bon et authentique

PROTECTION :
Remarquable

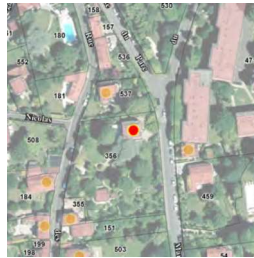

Genèse

Bâtie par le propriétaire d'un hôtel parisien, qui devint, également, maire de la commune. Composition asymétrique et volumes décalés. Dans son jardin, se trouvent une gloriette et une pergola ainsi que plusieurs vestiges du parc du château : fausse ruine d'une tour, grotte à l'emplacement de la source.

Période de construction

vers 1896

Intérêt

Historique :
Architectural : OUI
Paysager : OUI

PRINCIPALES CARACTERISTIQUES

Morphologie & Implantation des constructions	Rapport à la rue : En recul	
	Rapport aux limites : Sur aucune limite	
	Autres éléments à préserver : Ouverture	
	Gabarit : R+2	
Qualité urbaine & architecturale	Traitement de la façade	Composition : Travées régulières Matériaux : Enduit
	Traitement de la toiture	Forme : Terrasse Matériaux : Non visible
	Dispositions particulières	<i>Façades blanches, socle de bossage continu, baie à la modénature raffinée, grande baie sur un côté, ouvrant sur un balcon, attique comprenant des bas-reliefs représentant les aïsons, frise de guirlande de fruits enrubannés, toit-terrasse avec balustrade.</i>
Qualité paysagère & écologique	Espace libre : Présence	
	Espace paysager : Jardin intéressant	
	<i>Arbre remarquable</i>	

Villennes-sur-Seine

Edifice patrimoine urbain et rural

78672_PAT_093

Nom : Villa

Typologie : Villa

326 AVENUE DU MARECHAL FOCH

Etat : Bon et transformé

PROTECTION :
Remarquable



Genèse

Cette villa remarquable dispose d'un pigeonnier et d'un tulipier.

Période de construction

Non renseigné

Intérêt

Historique :
Architectural : OUI
Paysager : OUI

PRINCIPALES CARACTERISTIQUES

Morphologie & Implantation des constructions	Rapport à la rue : En recul	
	Rapport aux limites : Sur une limite (1 côté)	
	Autres éléments à préserver : Petit patrimoine	
	Gabarit : R+1+C	
Qualité urbaine & architecturale	Traitement de la façade	Composition : Travées régulières Matériaux : Moellon calcaire
	Traitement de la toiture	Forme : Complexe Matériaux : Tuile plate
	Dispositions particulières	<i>pigeonnier, tulipier</i>
Qualité paysagère & écologique	Espace libre : Présence	
	Espace paysager : Parc et jardin, boisement	

Villennes-sur-Seine

Edifice patrimoine urbain et rural

78672_PAT_095

Nom : Villa Le Val rose

Typologie : Villa

559 AVENUE DU MARECHAL FOCH



Etat : Bon et transformé

PROTECTION :
Remarquable

Genèse	Cette villa a été la première à être construite à l'extrémité du parc du château, vers 1900 avant sa voisine la villa Marie Isabelle.
--------	---

Période de construction	vers 1900	Intérêt	Historique : Architectural : OUI Paysager : OUI
-------------------------	-----------	---------	---

PRINCIPALES CARACTERISTIQUES

Morphologie & Implantation des constructions	Rapport à la rue : En recul	
	Rapport aux limites : Sur aucune limite	
	Autres éléments à préserver : Mur	
Gabarit : R+1+C		
Qualité urbaine & architecturale	Traitement de la façade	Composition : Travées régulières Matériaux : Composée
	Traitement de la toiture	Forme : Complexe Matériaux : Ardoise
	Dispositions particulières	<i>frises, chaînage d'angle, épi de faitage, lucarne</i>
Qualité paysagère & écologique	Espace libre : Non renseigné	
	Espace paysager : Parc et jardin, boisement	

Villennes-sur-Seine

Edifice patrimoine urbain et rural

78672_PAT_094

Nom : Villa Marie Isabelle

Typologie : Villa

611 AVENUE DU MARECHAL FOCH



Etat : Bon et transformé

PROTECTION :
Remarquable

Genèse	Cette maison de style néo-Louis XIII a été bâtie en 1910. Parc et dépendances (salle d'été appelée plus tard salle de billard et maison de gardien). Ses caractéristiques : chaînage de pierre appareillées en harpes, brique et ardoise, lucarnes, oeil de bœuf, souches de cheminées massives, balcons en fer forgé.
--------	--

Période de construction	1910	Intérêt	Historique : Architectural : OUI Paysager : OUI
-------------------------	------	---------	---

PRINCIPALES CARACTERISTIQUES

Morphologie & Implantation des constructions	Rapport à la rue : En recul	
	Rapport aux limites : Sur aucune limite	
	Autres éléments à préserver : Bâtiment secondaire	
Gabarit : R+1+C		
Qualité urbaine & architecturale	Traitement de la façade	Composition : Travées régulières Matériaux : Autres matériaux
	Traitement de la toiture	Forme : Mansardée Matériaux : Ardoise
	Dispositions particulières	<i>chaînage + oeil de boeuf + souches cheminées + balcons chaînage de pierres appareillées en harpe + lucarnes oeil de boeuf + souches cheminées massives + balcons en fer forgé</i>
Qualité paysagère & écologique	Espace libre : Non renseigné	
	Espace paysager : Parc et jardin, boisement	

Villennes-sur-Seine

Edifice patrimoine urbain et rural

78672_PAT_119

Nom : Immeuble de ville



Typologie : Immeuble de ville

691 AVENUE DU MARECHAL FOCH

Etat : Bon et transformé

PROTECTION :
Remarquable

Génèse	La villa Louise, belle maison anglo-normande, qui n'était pas protégée a été remplacée dans les années 1970 par une résidence de 4 immeubles. Ce bâtiment voisin, divisé en plusieurs logements en constituait les communs.
---------------	---

Période de construction	1889	Intérêt	Historique : OUI Architectural : Paysager :
--------------------------------	------	----------------	---

PRINCIPALES CARACTERISTIQUES

Morphologie & Implantation des constructions	Rapport à la rue : En recul	
	Rapport aux limites : Sur une limite (1 côté)	
	Autres éléments à préserver : Mur	
Gabarit : R+1+C		
Qualité urbaine & architecturale	Traitement de la façade	Composition : Travées régulières Matériaux : Pierre meulière
	Traitement de la toiture	Forme : 2 pans Matériaux : Tuile mécanique
	Dispositions particulières	<i>lucarne, bandeau</i>
Qualité paysagère & écologique	Espace libre : Présence	
	Espace paysager : Non renseigné	
	<i>Arbre isolé</i>	

Villennes-sur-Seine

Edifice patrimoine urbain et rural

78672_PAT_122

Nom : Villa Tanit



Typologie : Villa

991 AVENUE DU MARECHAL FOCH

Etat : Bon et transformé

PROTECTION :
Remarquable

Génèse	Maison blanche caractérisée par ses toits en terrasse et des décorations en guirlandes florales.
---------------	--

Période de construction	<i>Non renseigné</i>	Intérêt	Historique : Architectural : OUI Paysager :
--------------------------------	----------------------	----------------	---

PRINCIPALES CARACTERISTIQUES

Morphologie & Implantation des constructions	Rapport à la rue : En recul	
	Rapport aux limites : Sur aucune limite	
	Autres éléments à préserver : Non renseigné	
Gabarit : R+1+C		
Qualité urbaine & architecturale	Traitement de la façade	Composition : Travées régulières Matériaux : Pierre meulière
	Traitement de la toiture	Forme : Complexe Matériaux : Non visible
	Dispositions particulières	<i>guirlandes florales</i>
Qualité paysagère & écologique	Espace libre : Présence	
	Espace paysager : Non renseigné	

Villennes-sur-Seine

Edifice patrimoine urbain et rural

78672_PAT_188

Nom : Villa

Typologie : Villa

2 RUE MARECHAL GALLIEN

Etat : Bon et authentique

PROTECTION :
Remarquable



Genèse	Importante maison construite vers 1880 pour le docteur Emile Magitot, médecin de l'empereur, par l'architecte J. Suffit. La réalisation connue par des cartes postales, est une version affaiblie du projet publié en 1881. Le projet comportait une tour de 2 étages carrés (non réalisée)
---------------	---

Période de construction	<i>Non renseigné</i>	Intérêt	Historique : Architectural : OUI Paysager : OUI
--------------------------------	----------------------	----------------	---

PRINCIPALES CARACTERISTIQUES

Morphologie & Implantation des constructions	Rapport à la rue : En recul	
	Rapport aux limites : Sur aucune limite	
	Autres éléments à préserver : Bâtiment secondaire	
	Gabarit : R+2+C	
Qualité urbaine & architecturale	Traitement de la façade	Composition : Travées irrégulières Matériaux : Moellon calcaire
	Traitement de la toiture	Forme : Complexe Matériaux : Ardoise
	Dispositions particulières	<i>Modénature, chaînage brique, épi de faitage</i>
Qualité paysagère & écologique	Espace libre : Présence	
	Espace paysager : Jardin intéressant	

Villennes-sur-Seine

Edifice patrimoine urbain et rural

78672_PAT_048

Nom : Villa Floréal

Typologie : Villa

9 RUE MARECHAL GALLIEN

Etat : Bon et transformé

PROTECTION :
Remarquable



Genèse	Non renseigné
---------------	---------------

Période de construction	<i>Non renseigné</i>	Intérêt	Historique : Architectural : OUI Paysager : OUI
--------------------------------	----------------------	----------------	---

PRINCIPALES CARACTERISTIQUES

Morphologie & Implantation des constructions	Rapport à la rue : En recul	
	Rapport aux limites : Sur aucune limite	
	Autres éléments à préserver : Mur	
	Gabarit : R+1+C	
Qualité urbaine & architecturale	Traitement de la façade	Composition : Travées régulières Matériaux : Enduit
	Traitement de la toiture	Forme : 4 pans Matériaux : Ardoise
	Dispositions particulières	<i>Balcon</i>
Qualité paysagère & écologique	Espace libre : Présence	
	Espace paysager : Parc et jardin, boisement	

Villennes-sur-Seine

Edifice patrimoine urbain et rural
 78672_PAT_049
 Nom : Villa Les Groux / Brimborion



Typologie : Villa
 75 RUE MARECHAL GALLIENI

Etat : Bon et authentique **PROTECTION :**
Remarquable

Genèse	Maison de gardien de la propriété qui a conservé son aspect d'origine, contrairement à la villa, qui a été transformée depuis sa construction en 1895.
---------------	--

Période de construction	1895	Intérêt	Historique : Architectural : OUI Paysager : OUI
--------------------------------	------	----------------	---

PRINCIPALES CARACTERISTIQUES

Morphologie & Implantation des constructions	Rapport à la rue : En recul	
	Rapport aux limites : Sur une limite (1 côté)	
	Autres éléments à préserver : Bâtiment secondaire	
	Gabarit : R+1	
Qualité urbaine & architecturale	Traitement de la façade	Composition : Travées régulières Matériaux : Pierre meulière
	Traitement de la toiture	Forme : 2 pans Matériaux : Tuile mécanique
	Dispositions particulières	<i>clef sur les fenêtres, linteau, fenêtre contrée, volets bois</i>
Qualité paysagère & écologique	Espace libre : Présence	
	Espace paysager : Parc et jardin, boisement	

Villennes-sur-Seine

Edifice patrimoine urbain et rural
 78672_PAT_050
 Nom : Villa La Sapinière



Typologie : Villa
 113 RUE MARECHAL GALLIENI

Etat : Bon et authentique **PROTECTION :**
Remarquable

Genèse	Non renseigné
---------------	---------------

Période de construction	<i>Non renseigné</i>	Intérêt	Historique : Architectural : OUI Paysager : OUI
--------------------------------	----------------------	----------------	---

PRINCIPALES CARACTERISTIQUES

Morphologie & Implantation des constructions	Rapport à la rue : En recul	
	Rapport aux limites : Sur aucune limite	
	Autres éléments à préserver : Mur	
	Gabarit : R+1+C	
Qualité urbaine & architecturale	Traitement de la façade	Composition : Travées régulières Matériaux : Composée
	Traitement de la toiture	Forme : Complexe Matériaux : Ardoise
	Dispositions particulières	<i>Modénature, chaînage, épi de faitage,</i>
Qualité paysagère & écologique	Espace libre : Présence	
	Espace paysager : Jardin intéressant	

Villennes-sur-Seine

Edifice patrimoine urbain et rural

78672_PAT_052

Nom : Villa La Collinette



Typologie : Villa

238 RUE MARECHAL GALLIEN

Etat : Bon et transformé

PROTECTION :
Remarquable

Genèse	Une restauration récente a modifié, en la blanchissant, la façade de cette maison, bâtie en 1867 au sommet d'un grand parc qui subsiste.
--------	--

Période de construction	1867	Intérêt	Historique : Architectural : OUI Paysager : OUI
-------------------------	------	---------	---

PRINCIPALES CARACTERISTIQUES

Morphologie & Implantation des constructions	Rapport à la rue : En recul	
	Rapport aux limites : Sur aucune limite	
	Autres éléments à préserver : Mur	
	Gabarit : R+1	
Qualité urbaine & architecturale	Traitement de la façade	Composition : Travées régulières Matériaux : Enduit
	Traitement de la toiture	Forme : 4 pans Matériaux : Ardoise
	Dispositions particulières	Corniche, bandeau, barre d'appui, filet de chambranle
Qualité paysagère & écologique	Espace libre : Présence	
	Espace paysager : Parc et jardin, boisement	

Villennes-sur-Seine

Edifice patrimoine urbain et rural

78672_PAT_053

Nom : Villa Le Val Sinet



Typologie : Villa

279 RUE MARECHAL GALLIEN

Etat : Bon et transformé

PROTECTION :
Remarquable

Genèse	Cette villa, bâtie avant 1886, occupe une position élevée en retrait de la rue Galliéni ; la grille de l'entrée se situe à l'extrémité d'un plan incliné. Son nom lui a été donné par son premier propriétaire, l'artiste peintre Hippolyte Sinet ; ses fils, dont plusieurs sont devenus, également, des peintres connus, y sont nés.
--------	--

Période de construction	avant 1896	Intérêt	Historique : Architectural : OUI Paysager : OUI
-------------------------	------------	---------	---

PRINCIPALES CARACTERISTIQUES

Morphologie & Implantation des constructions	Rapport à la rue : En recul	
	Rapport aux limites : Sur aucune limite	
	Autres éléments à préserver : Mur	
	Gabarit : R+1+C	
Qualité urbaine & architecturale	Traitement de la façade	Composition : Travées régulières Matériaux : Enduit
	Traitement de la toiture	Forme : Complexe Matériaux : Ardoise
	Dispositions particulières	bandeau, corniche, lucarne
Qualité paysagère & écologique	Espace libre : Présence	
	Espace paysager : Jardin intéressant	

Villennes-sur-Seine

Edifice patrimoine urbain et rural

78672_PAT_054

Nom : Villa La Bicochette

Typologie : Villa

280 RUE MARECHAL GALLIEN



Etat : Bon et transformé **PROTECTION :**
Remarquable

Genèse	Cette villa, bâtie avant 1896, se caractérise par son clocheton et les parties, en avancée triangulaire, de sa toiture, du côté de la rue et de celui de son parc, ses nombreuses fenêtres à petits carreaux, ses balcons à balustrade de bois. Ses boiseries intérieures restent remarquables ; celles de l'ancienne salle de billard et ses vitraux lui donnent l'apparence d'une chapelle.
---------------	---

Période de construction	<i>avant 1896</i>	Intérêt	Historique : Architectural : OUI Paysager : OUI
--------------------------------	-------------------	----------------	---

PRINCIPALES CARACTERISTIQUES

Morphologie & Implantation des constructions	Rapport à la rue : En recul	
	Rapport aux limites : Sur une limite (1 côté)	
	Autres éléments à préserver : Mur	
	Gabarit : R+1+C	
Qualité urbaine & architecturale	Traitement de la façade	Composition : Travées régulières Matériaux : Enduit
	Traitement de la toiture	Forme : Complexe Matériaux : Tuile plate
	Dispositions particulières	<i>œuf de bœuf, tabatière, point de repère, clocheton; toiture; balcons à balustrade</i>
Qualité paysagère & écologique	Espace libre : Présence	
	Espace paysager : Jardin intéressant	

Villennes-sur-Seine

Edifice patrimoine urbain et rural

78672_PAT_055

Nom : Villa Le Clos Au Pape

Typologie : Villa

312 RUE MARECHAL GALLIEN



Etat : Bon et transformé **PROTECTION :**
Remarquable

Genèse	Cette villa, dont le toit est à la Mansart, porte le nom du lieu-dit. Elle est agrandie par une grande véranda, sur deux de ses côtés.
---------------	--

Période de construction	<i>Non renseigné</i>	Intérêt	Historique : Architectural : OUI Paysager : OUI
--------------------------------	----------------------	----------------	---

PRINCIPALES CARACTERISTIQUES

Morphologie & Implantation des constructions	Rapport à la rue : En recul	
	Rapport aux limites : Sur aucune limite	
	Autres éléments à préserver : Mur	
	Gabarit : R+1+C	
Qualité urbaine & architecturale	Traitement de la façade	Composition : Travées régulières Matériaux : Enduit
	Traitement de la toiture	Forme : Mansardée Matériaux : Ardoise
	Dispositions particulières	<i>Corniche, Barre d'appui, Lucarne rampante</i>
Qualité paysagère & écologique	Espace libre : Présence	
	Espace paysager : Parc et jardin, boisement	

Villennes-sur-Seine

Edifice patrimoine urbain et rural

78672_PAT_056

Nom : Maison Les Lierres

Typologie : Maison de bourg

365 RUE MARECHAL GALLIEN



Etat : Bon et transformé

PROTECTION :
Remarquable

Genèse	Cette grande maison n'a pas été relais de poste, comme une légèrre locale l'affirme, mais une pension de famille dans les années 1950-1960
--------	--

Période de construction	Non renseigné	Intérêt	Historique : Architectural : OUI Paysager : OUI
-------------------------	---------------	---------	---

PRINCIPALES CARACTERISTIQUES

Morphologie & Implantation des constructions	Rapport à la rue : En recul	
	Rapport aux limites : Sur aucune limite	
	Autres éléments à préserver : Mur	
	Gabarit : R+2	
Qualité urbaine & architecturale	Traitement de la façade	Composition : Travées régulières Matériaux : Enduit
	Traitement de la toiture	Forme : 4 pans Matériaux : Tuile plate
	Dispositions particulières	<i>Soubassement, Bandeau, Corniche, Persienne, Clef, Chambranle</i>
Qualité paysagère & écologique	Espace libre : Présence	
	Espace paysager : Parc et jardin, boisement	

Villennes-sur-Seine

Edifice patrimoine urbain et rural

78672_PAT_057

Nom : Villa

Typologie : Villa

368 RUE MARECHAL GALLIEN



Etat : Bon et authentique

PROTECTION :
Remarquable

Genèse	Cette maison à toit en terrasse a été bâtie en 1942 pour un industriel ; elle possède une belle porte d'entrée en métal et verre.
--------	---

Période de construction	1942	Intérêt	Historique : Architectural : OUI Paysager :
-------------------------	------	---------	---

PRINCIPALES CARACTERISTIQUES

Morphologie & Implantation des constructions	Rapport à la rue : En recul	
	Rapport aux limites : Sur aucune limite	
	Autres éléments à préserver : Non renseigné	
	Gabarit : SS+R+1	
Qualité urbaine & architecturale	Traitement de la façade	Composition : Travées régulières Matériaux : Enduit
	Traitement de la toiture	Forme : Terrasse Matériaux : Zinc
	Dispositions particulières	<i>toit plat porte entrée métal et verre</i>
Qualité paysagère & écologique	Espace libre : Présence	
	Espace paysager : Non renseigné	

Villennes-sur-Seine

Edifice patrimoine urbain et rural

78672_PAT_058

Nom : Villa Les Sables

Typologie : Villa

382 RUE MARECHAL GALLIEN

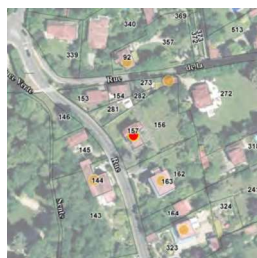

Etat : Bon et authentique **PROTECTION :**
Remarquable

Genèse	Cette villa a été construite pour l'un des fondateurs de la Plage de Villennes, par deux frères qui en ont été les architectes : L. et P Edmond Bourgeois, successeur de leur père Théophile Bourgeois.
---------------	---

Période de construction	<i>Non renseigné</i>	Intérêt	Historique : Architectural : OUI Paysager : OUI
--------------------------------	----------------------	----------------	---

PRINCIPALES CARACTERISTIQUES

Morphologie & Implantation des constructions	Rapport à la rue : En recul	
	Rapport aux limites : Sur aucune limite	
	Autres éléments à préserver : Non renseigné	
Gabarit : R+1+C		
Qualité urbaine & architecturale	Traitement de la façade	Composition : Travées irrégulières Matériaux : Pierre meulière
	Traitement de la toiture	Forme : Complexe Matériaux : Ardoise
	Dispositions particulières	<i>Clef, Bandeau, Persienne</i>
Qualité paysagère & écologique	Espace libre : Présence	
	Espace paysager : Jardin intéressant	

Villennes-sur-Seine

Edifice patrimoine urbain et rural

78672_PAT_098

Nom : Villa La Trianette

Typologie : Villa

477 RUE MARECHAL GALLIEN



Etat : Bon et transformé **PROTECTION :**
Remarquable

Genèse	Cette villa fut construite, en face de la précédente, sur la hauteur, par le même propriétaire, Louis Constant Hellstern; le toit en terrasse, les grandes fenêtres à petits carreaux, les colonnes, les guirlandes sculptées, les ferronneries des balustrades et de la porte d'entrée donnent à cette villa une allure classique, qui contraste avec les maisons voisines.
---------------	--

Période de construction	<i>Non renseigné</i>	Intérêt	Historique : OUI Architectural : OUI Paysager : OUI
--------------------------------	----------------------	----------------	---

PRINCIPALES CARACTERISTIQUES

Morphologie & Implantation des constructions	Rapport à la rue : En recul	
	Rapport aux limites : Sur aucune limite	
	Autres éléments à préserver : Non renseigné	
Gabarit : R+2		
Qualité urbaine & architecturale	Traitement de la façade	Composition : Travées régulières Matériaux : Enduit
	Traitement de la toiture	Forme : Terrasse Matériaux : Non visible
	Dispositions particulières	<i>corniche, bandeau</i>
Qualité paysagère & écologique	Espace libre : Présence	
	Espace paysager : Jardin intéressant	

Villennes-sur-Seine

Edifice patrimoine urbain et rural
78672_PAT_096
Nom : Villa Reva-reva Cottage



Typologie : Villa
506 RUE MARECHAL GALLIEN

Etat : Bon et transformé **PROTECTION :**
Remarquable

Génèse	La villa a été construite en 1862 par un maître d'hôtel parisien. Elle fut acquise, 30 ans plus tard, par Louis constant Hellstem, célèbre bottier de la Place Vendôme, qui a fait bâtir le pavillon mauresque, où il installa un petit théâtre.
---------------	--

Période de construction	1862	Intérêt	Historique : Architectural : OUI Paysager : OUI
--------------------------------	------	----------------	---

PRINCIPALES CARACTERISTIQUES

Morphologie & Implantation des constructions	Rapport à la rue : En recul	
	Rapport aux limites : Sur aucune limite	
	Autres éléments à préserver : Bâtiment secondaire	
	Gabarit : R+1	
Qualité urbaine & architecturale	Traitement de la façade	Composition : Travées régulières Matériaux : Enduit
	Traitement de la toiture	Forme : Mansardée Matériaux : Tuile plate
	Dispositions particulières	<i>Non renseigné</i>
Qualité paysagère & écologique	Espace libre : Non renseigné	
	Espace paysager : Parc et jardin, boisement	

Villennes-sur-Seine

Edifice patrimoine urbain et rural
78672_PAT_099
Nom : Villa Beau Réveil



Typologie : Villa
523 RUE MARECHAL GALLIEN

Etat : Bon et transformé **PROTECTION :**
Remarquable

Génèse	Cette villa anglo-normande fut bâtie sur les plans des frères architectes, Lucien et Paul Edmond Bourgeois.
---------------	---

Période de construction	<i>Non renseigné</i>	Intérêt	Historique : Architectural : OUI Paysager : OUI
--------------------------------	----------------------	----------------	---

PRINCIPALES CARACTERISTIQUES

Morphologie & Implantation des constructions	Rapport à la rue : En recul	
	Rapport aux limites : Sur aucune limite	
	Autres éléments à préserver : Mur	
	Gabarit : R+1+C	
Qualité urbaine & architecturale	Traitement de la façade	Composition : Travées régulières Matériaux : Enduit
	Traitement de la toiture	Forme : Complexe Matériaux : Tuile mécanique
	Dispositions particulières	<i>Colombages</i>
Qualité paysagère & écologique	Espace libre : Présence	
	Espace paysager : Parc et jardin, boisement	

Villennes-sur-Seine

Edifice patrimoine urbain et rural

78672_PAT_097

Nom : Villa Le Clos fleuri

Typologie : Villa

546 RUE MARECHAL GALLIEN



Etat : Bon et transformé

PROTECTION :
Remarquable

Genèse	Le nom de cette maison lui a été attribué récemment ; les communs de la maison précédente y étaient installés. Sa toiture est décorée de tuiles vernissées.
--------	---

Période de construction	Non renseigné	Intérêt	Historique : Architectural : OUI Paysager : OUI
-------------------------	---------------	---------	---

PRINCIPALES CARACTERISTIQUES

Morphologie & Implantation des constructions	Rapport à la rue : En recul	
	Rapport aux limites : Sur une limite (1 côté)	
	Autres éléments à préserver : Bâtiment secondaire	
Gabarit : R+1		
Qualité urbaine & architecturale	Traitement de la façade	Composition : Travées irrégulières Matériaux : Enduit
	Traitement de la toiture	Forme : 2 pans Matériaux : Tuile mécanique
	Dispositions particulières	<i>épi de faitage, croupe, pan de bois</i>
Qualité paysagère & écologique	Espace libre : Présence	
	Espace paysager : Parc et jardin, boisement	

Villennes-sur-Seine

Edifice patrimoine urbain et rural

78672_PAT_100

Nom : Villa Le Clos de Sainte Barbe

Typologie : Villa

616 RUE MARECHAL GALLIEN



Etat : Bon et transformé

PROTECTION :
Remarquable

Genèse	Cette maison résulte de l'extension et de la surélévation, en 1926, d'un bâtiment ancien à usage agricole, par un comptable qui se serait ruiné en l'aménageant. Un propriétaire suivant fit installer une belle rampe d'escalier récupérée du Théâtre de Vaudeville, transformé, en 1927, en un cinéma devenu Le Paramount-Opéra.
--------	--

Période de construction	Non renseigné	Intérêt	Historique : Architectural : OUI Paysager :
-------------------------	---------------	---------	---

PRINCIPALES CARACTERISTIQUES

Morphologie & Implantation des constructions	Rapport à la rue : En recul	
	Rapport aux limites : Sur les deux limites au moins (2 côtés ou plus)	
	Autres éléments à préserver : Ouverture	
Gabarit : R+1+C		
Qualité urbaine & architecturale	Traitement de la façade	Composition : Travées régulières Matériaux : Pierre de taille
	Traitement de la toiture	Forme : 2 pans Matériaux : Tuile mécanique
	Dispositions particulières	<i>Non renseigné</i>
Qualité paysagère & écologique	Espace libre : Présence	
	Espace paysager : Non renseigné	

Villennes-sur-Seine

Edifice patrimoine urbain et rural

78672_PAT_102

Nom : Villa Beau Soleil

Typologie : Villa

405 RUE DU MARECHAL LECLERC



Etat : Bon et transformé **PROTECTION : Remarquable**

Genèse	Cette grande villa, qui a fait l'objet d'une récente extension, fut la propriété, dans les années 1970, de Marcel Uderzo, dessinateur de bandes dessinées comme son frère Albert, dont il fut l'assistant.
--------	--

Période de construction	Non renseigné	Intérêt	Historique : Architectural : OUI Paysager : OUI
-------------------------	---------------	---------	---

PRINCIPALES CARACTERISTIQUES

Morphologie & Implantation des constructions	Rapport à la rue : En recul	
	Rapport aux limites : Sur aucune limite	
	Autres éléments à préserver : Non renseigné	
	Gabarit : SS+R+1+C	
Qualité urbaine & architecturale	Traitement de la façade	Composition : Travées régulières Matériaux : Moellon calcaire
	Traitement de la toiture	Forme : Complexe Matériaux : Ardoise
	Dispositions particulières	<i>Lucarne, linteau</i>
Qualité paysagère & écologique	Espace libre : Non renseigné	
	Espace paysager : Parc et jardin, boisement	

Villennes-sur-Seine

Edifice patrimoine urbain et rural

78672_PAT_164

Nom : Villa la Pommerai

Typologie : Villa

1 ROUTE DE MAROLLES



Etat : Bon et authentique **PROTECTION : Remarquable**

Genèse	Non renseigné
--------	---------------

Période de construction	Non renseigné	Intérêt	Historique : Architectural : OUI Paysager : OUI
-------------------------	---------------	---------	---

PRINCIPALES CARACTERISTIQUES

Morphologie & Implantation des constructions	Rapport à la rue : En recul	
	Rapport aux limites : Sur aucune limite	
	Autres éléments à préserver : Non renseigné	
	Gabarit : R+1+C	
Qualité urbaine & architecturale	Traitement de la façade	Composition : Travées irrégulières Matériaux : Autres matériaux
	Traitement de la toiture	Forme : Complexe Matériaux : Non visible
	Dispositions particulières	<i>Non renseigné</i>
Qualité paysagère & écologique	Espace libre : Présence	
	Espace paysager : Jardin intéressant	

Villennes-sur-Seine

Edifice patrimoine urbain et rural

78672_PAT_165

Nom : Villa La Ravine

Typologie : Villa

38 ROUTE DE MAROLLES

Etat : Bon et transformé

PROTECTION :
Remarquable



Genèse	Perchée et cachée derrière des arbres, cette villa dominant la Place verte ne se laisse pas facilement découvrir.
---------------	---

Période de construction	<i>Non renseigné</i>	Intérêt	Historique : Architectural : OUI Paysager : OUI
--------------------------------	----------------------	----------------	---

PRINCIPALES CARACTERISTIQUES

Morphologie & Implantation des constructions	Rapport à la rue : En recul	
	Rapport aux limites : Sur aucune limite	
	Autres éléments à préserver : Non renseigné	
	Gabarit : R+1+C	
Qualité urbaine & architecturale	Traitement de la façade	Composition : Travées régulières Matériaux : Enduit
	Traitement de la toiture	Forme : Complexe Matériaux : Tuile plate
	Dispositions particulières	<i>Non renseigné</i>
Qualité paysagère & écologique	Espace libre : Présence	
	Espace paysager : Jardin intéressant	

Villennes-sur-Seine

Edifice patrimoine urbain et rural

78672_PAT_076

Nom : Maison et restaurant "Le Sophora"

Typologie : Maison avec boutique

21 RUE MAURICE DREUX

Etat : Bon et transformé

PROTECTION :
Remarquable



Genèse	La brasserie actuelle a succédé à l'hôtel-restaurant qu'un entrepreneur de maçonnerie, devenu restaurateur, avait installé dans une maison construite par lui vers 1884. Le balcon de bois et la décoration de la bordure de la toiture; toutefois, le sophora qui lui a donné son nom, planté en 1802 dans la partie de l'ancien potager du château, devenue sa terrasse, a été abattu après la tempête de fin 1999.
---------------	---

Période de construction	1884	Intérêt	Historique : OUI Architectural : Paysager :
--------------------------------	------	----------------	---

PRINCIPALES CARACTERISTIQUES

Morphologie & Implantation des constructions	Rapport à la rue : En recul	
	Rapport aux limites : Sur une limite (1 côté)	
	Autres éléments à préserver : Non renseigné	
	Gabarit : R+1+C	
Qualité urbaine & architecturale	Traitement de la façade	Composition : Travées régulières Matériaux : Enduit
	Traitement de la toiture	Forme : 2 pans Matériaux : Tuile mécanique
	Dispositions particulières	<i>balcon en bois + bords de toiture</i>
Qualité paysagère & écologique	Espace libre : Non renseigné	
	Espace paysager : Non renseigné	

Villennes-sur-Seine

Edifice patrimoine urbain et rural
78672_PAT_077

Nom : Ancienne maison presbytérale

Typologie : Maison de bourg
64 RUE MAURICE DREUX



Etat : Bon et transformé **PROTECTION :**
Remarquable

Genèse	Non renseigné
--------	---------------

Période de construction	Non renseigné	Intérêt	Historique : Architectural : OUI Paysager :
-------------------------	---------------	---------	---

PRINCIPALES CARACTERISTIQUES

Morphologie & Implantation des constructions	Rapport à la rue : Aligné	
	Rapport aux limites : Sur les deux limites au moins (2 côtés ou plus)	
Qualité urbaine & architecturale	Autres éléments à préserver : Bâtiment secondaire	
	Gabarit : R+1+C	
	Traitement de la façade	Composition : Travées régulières Matériaux : Moellon calcaire
	Traitement de la toiture	Forme : 2 pans Matériaux : Tuile mécanique
Qualité paysagère & écologique	Dispositions particulières : <i>lucarne, bandeau</i>	
	Espace libre : Présence Espace paysager : Non renseigné	

Villennes-sur-Seine

Edifice patrimoine urbain et rural
78672_PAT_157

Nom : Maison chaumière

Typologie : Maison rurale
76 RUE DE MEDAN



Etat : Bon et transformé **PROTECTION :**
Remarquable

Genèse	Elle a été la propriété du chanteur Michel Delpech qui y a créé et enregistré quelques-uns de ses succès.
--------	---

Période de construction	Non renseigné	Intérêt	Historique : Architectural : OUI Paysager : OUI
-------------------------	---------------	---------	---

PRINCIPALES CARACTERISTIQUES

Morphologie & Implantation des constructions	Rapport à la rue : En recul	
	Rapport aux limites : Sur aucune limite	
Qualité urbaine & architecturale	Autres éléments à préserver : Mur	
	Gabarit : R+C	
	Traitement de la façade	Composition : Travées régulières Matériaux : Enduit
	Traitement de la toiture	Forme : 2 pans Matériaux : Autres
Qualité paysagère & écologique	Dispositions particulières : <i>colombage</i>	
	Espace libre : Présence Espace paysager : Parc et jardin, boisement	

Villennes-sur-Seine

Edifice patrimoine urbain et rural

78672_PAT_027

Nom : Villa Les Bigochets

Typologie : Villa

48 CHEMIN DE LA NOURREE

Etat : Bon et transformé

PROTECTION :
Remarquable



Genèse

Cette maison de l'extrémité du chemin, en amont de la Seine, était, de 1905 à 1920, l'hôtel-restaurant "Aux Bigochets". Sa partie la plus notable est le magnifique escalier extérieur en bois, qui subsiste.

Période de construction

Début XXème

Intérêt

Historique :
Architectural : OUI
Paysager : OUI

PRINCIPALES CARACTERISTIQUES

Morphologie & Implantation des constructions	Rapport à la rue : En recul	
	Rapport aux limites : Sur aucune limite	
	Autres éléments à préserver : Non renseigné	
	Gabarit : R+1+C	
Qualité urbaine & architecturale	Traitement de la façade	Composition : Travées régulières Matériaux : Enduit
	Traitement de la toiture	Forme : 2 pans Matériaux : Tuile mécanique
	Dispositions particulières	<i>escalier extérieur en bois</i>
Qualité paysagère & écologique	Espace libre : Présence	
	Espace paysager : Jardin intéressant	

Villennes-sur-Seine

Edifice patrimoine urbain et rural

78672_PAT_028

Nom : Villa Le Cèdre

Typologie : Villa

272 CHEMIN DE LA NOURREE

Etat : Bon et authentique

PROTECTION :
Remarquable



Genèse

L'élégance de cette maison, construite en meulière, lui est conférée, en particulier, par les ornements de bois de la charpente du pignon, les briques vernissées et une jolie marquise.

Période de construction

Non renseigné

Intérêt

Historique :
Architectural : OUI
Paysager :

PRINCIPALES CARACTERISTIQUES

Morphologie & Implantation des constructions	Rapport à la rue : En recul	
	Rapport aux limites : Sur aucune limite	
	Autres éléments à préserver : Non renseigné	
	Gabarit : R+1+C	
Qualité urbaine & architecturale	Traitement de la façade	Composition : Travées régulières Matériaux : Pierre meulière
	Traitement de la toiture	Forme : Complexe Matériaux : Tuile mécanique
	Dispositions particulières	<i>ornements bois + briques vernissées + marquise</i>
Qualité paysagère & écologique	Espace libre : Présence	
	Espace paysager : Non renseigné	

Villennes-sur-Seine

Edifice patrimoine urbain et rural

78672_PAT_029

Nom : Villa Farniente

Typologie : Villa

340 CHEMIN DE LA NOURREE



Etat : Bon et authentique **PROTECTION :**
Remarquable

Genèse	Ces trois dernières villas (N° 340, 356, 492 ch. de la Nourrée) possèdent une tour à section carrée, que nous retrouverons sur deux autres maisons de Villennes (sentier du Bord de l'eau et avenue du Parc). Œuvre de Paul Huan, architecte de Poissy qui fut l'architecte de la commune. Elles se caractérisent, par des toits à faible pente largement débordants, la polychromie de la meulière et de la brique vernissée, le motif de l'arc en plein cintre.
---------------	---

Période de construction	<i>Non renseigné</i>	Intérêt	Historique : Architectural : OUI Paysager : OUI
--------------------------------	----------------------	----------------	---

PRINCIPALES CARACTERISTIQUES

Morphologie & Implantation des constructions	Rapport à la rue : En recul	
	Rapport aux limites : Sur une limite (1 côté)	
	Autres éléments à préserver : Non renseigné	
	Gabarit : R+1+C	
Qualité urbaine & architecturale	Traitement de la façade	Composition : Travées irrégulières Matériaux : Pierre meulière
	Traitement de la toiture	Forme : Complexe Matériaux : Tuile mécanique
	Dispositions particulières	<i>bandeau, décors brique, avancées de toit, gardes-corps</i>
Qualité paysagère & écologique	Espace libre : Présence	
	Espace paysager : Jardin intéressant	

Villennes-sur-Seine

Edifice patrimoine urbain et rural

78672_PAT_030

Nom : Villa La Mainou

Typologie : Villa

356 CHEMIN DE LA NOURREE



Etat : Bon et authentique **PROTECTION :**
Remarquable

Genèse	Ces trois dernières villas (N° 340, 356, 492 ch. de la Nourrée) possèdent une tour à section carrée, que nous retrouverons sur deux autres maisons de Villennes (sentier du Bord de l'eau et avenue du Parc). Œuvre de Paul Huan, architecte de Poissy qui fut l'architecte de la commune. Elles se caractérisent, par des toits à faible pente largement débordants, la polychromie de la meulière et de la brique vernissée, le motif de l'arc en plein cintre.
---------------	---

Période de construction	<i>Non renseigné</i>	Intérêt	Historique : Architectural : OUI Paysager :
--------------------------------	----------------------	----------------	---

PRINCIPALES CARACTERISTIQUES

Morphologie & Implantation des constructions	Rapport à la rue : Aligné	
	Rapport aux limites : Sur une limite (1 côté)	
	Autres éléments à préserver : Non renseigné	
	Gabarit : R+1+C	
Qualité urbaine & architecturale	Traitement de la façade	Composition : Travées irrégulières Matériaux : Moellon calcaire
	Traitement de la toiture	Forme : Complexe Matériaux : Tuile plate
	Dispositions particulières	<i>Non renseigné</i>
Qualité paysagère & écologique	Espace libre : Présence	
	Espace paysager : Non renseigné	

Villennes-sur-Seine

Edifice patrimoine urbain et rural

78672_PAT_031

Nom : Villa Les Charmettes

Typologie : Villa

492 CHEMIN DE LA NOURREE



Etat : Bon et authentique **PROTECTION :**
Remarquable

Genèse	Ces trois dernières villas (N° 340, 356, 492 ch. de la Nourrée) possèdent une tour à section carrée, que nous retrouverons sur deux autres maisons de Villennes (sentier du Bord de l'eau et avenue du Parc). Œuvre de Paul Huan, architecte de Poissy qui fut l'architecte de la commune. Elles se caractérisent, par des toits à faible pente largement débordants, la polychromie de la meulière et de la brique vernissée, le motif de l'arc en plein cintre.
---------------	---

Période de construction	<i>Non renseigné</i>	Intérêt	Historique : Architectural : OUI Paysager :
--------------------------------	----------------------	----------------	---

PRINCIPALES CARACTERISTIQUES

Morphologie & Implantation des constructions	Rapport à la rue : En recul	
	Rapport aux limites : Sur aucune limite	
	Autres éléments à préserver : Non renseigné	
	Gabarit : R+1	
Qualité urbaine & architecturale	Traitement de la façade	Composition : Travées régulières Matériaux : Pierre meulière
	Traitement de la toiture	Forme : Complexe Matériaux : Tuile mécanique
	Dispositions particulières	<i>linteau, décors motifs sous toit, épi de faitage</i>
Qualité paysagère & écologique	Espace libre : Présence	
	Espace paysager : Non renseigné	

Villennes-sur-Seine

Edifice patrimoine urbain et rural

78672_PAT_032

Nom : Cabanon de pêcheurs

Typologie : Villa

752 CHEMIN DE LA NOURREE



Etat : Bon et authentique **PROTECTION :**
Remarquable

Genèse	Le rétrécissement du chemin, n'a permis que d'y bâtir de petites maisons dont les étages ont été construits en avancée, sur pilotis, pour gagner de la place. Ces constructions ont été utilisées comme lieux de rendez-vous de pêche.
---------------	--

Période de construction	<i>Non renseigné</i>	Intérêt	Historique : Architectural : OUI Paysager :
--------------------------------	----------------------	----------------	---

PRINCIPALES CARACTERISTIQUES

Morphologie & Implantation des constructions	Rapport à la rue : Aligné	
	Rapport aux limites : Sur une limite (1 côté)	
	Autres éléments à préserver : Non renseigné	
	Gabarit : R+C	
Qualité urbaine & architecturale	Traitement de la façade	Composition : Travées régulières Matériaux : Enduit
	Traitement de la toiture	Forme : 2 pans Matériaux : Tuile mécanique
	Dispositions particulières	<i>Non renseigné</i>
Qualité paysagère & écologique	Espace libre : Présence	
	Espace paysager : Non renseigné	

Villennes-sur-Seine

Edifice patrimoine urbain et rural

78672_PAT_107

Nom : Maison de bourg

Typologie : Maison de bourg

47 RUE PARVERY

Etat : Bon et authentique

PROTECTION :
Remarquable



Genèse	Non renseigné
---------------	---------------

Période de construction	<i>Non renseigné</i>	Intérêt	Historique : OUI Architectural : Paysager :
--------------------------------	----------------------	----------------	---

PRINCIPALES CARACTERISTIQUES

Morphologie & Implantation des constructions	Rapport à la rue : Aligné	
	Rapport aux limites : Sur les deux limites au moins (2 côtés ou plus)	
	Autres éléments à préserver : Non renseigné	
	Gabarit : R+C	
Qualité urbaine & architecturale	Traitement de la façade	Composition : Travées régulières Matériaux : Moellon calcaire
	Traitement de la toiture	Forme : 2 pans Matériaux : Tuile plate
	Dispositions particulières	<i>Non renseigné</i>
Qualité paysagère & écologique	Espace libre : Non renseigné	
	Espace paysager : Non renseigné	

Villennes-sur-Seine

Edifice patrimoine urbain et rural

78672_PAT_202

Nom : Villa Les Bizets

Typologie : Villa

434 RUE DE POISSY

Etat : Bon et transformé

PROTECTION :
Remarquable

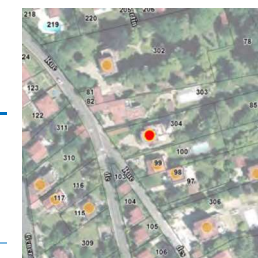

Genèse	Une villa en deux parties dont l'une parallélépipédique, à laquelle est accolée une tourelle.
---------------	---

Période de construction	<i>Non renseigné</i>	Intérêt	Historique : Architectural : OUI Paysager :
--------------------------------	----------------------	----------------	---

PRINCIPALES CARACTERISTIQUES

Morphologie & Implantation des constructions	Rapport à la rue : En recul	
	Rapport aux limites : Sur aucune limite	
	Autres éléments à préserver : Non renseigné	
	Gabarit : R+1	
Qualité urbaine & architecturale	Traitement de la façade	Composition : Travées irrégulières Matériaux : Composée
	Traitement de la toiture	Forme : Complexe Matériaux : Ardoise
	Dispositions particulières	<i>Non renseigné</i>
Qualité paysagère & écologique	Espace libre : Présence	
	Espace paysager : Non renseigné	

Villennes-sur-Seine

Edifice patrimoine urbain et rural

78672_PAT_140

Nom : Villa Marie-Geneviève

Typologie : Villa

456 RUE DE POISSY

Etat : Bon et transformé

PROTECTION :
Remarquable



Genèse	Autre exemple de maisons en meulière et briques.
---------------	--

Période de construction	<i>Non renseigné</i>	Intérêt	Historique : Architectural : OUI Paysager : OUI
--------------------------------	----------------------	----------------	---

PRINCIPALES CARACTERISTIQUES

Morphologie & Implantation des constructions	Rapport à la rue : En recul	
	Rapport aux limites : Sur aucune limite	
	Autres éléments à préserver : Mur	
	Gabarit : R+1	
Qualité urbaine & architecturale	Traitement de la façade	Composition : Travées irrégulières Matériaux : Pierre meulière
	Traitement de la toiture	Forme : 2 pans Matériaux : Tuile plate
	Dispositions particulières	<i>Non renseigné</i>
Qualité paysagère & écologique	Espace libre : Présence	
	Espace paysager : Jardin intéressant	

Villennes-sur-Seine

Edifice patrimoine urbain et rural

78672_PAT_141

Nom : Villa Clairegoutte

Typologie : Villa

466 RUE DE POISSY

Etat : Bon et transformé

PROTECTION :
Remarquable



Genèse	Villa à toit à la Mansart.
---------------	----------------------------

Période de construction	<i>Non renseigné</i>	Intérêt	Historique : Architectural : OUI Paysager : OUI
--------------------------------	----------------------	----------------	---

PRINCIPALES CARACTERISTIQUES

Morphologie & Implantation des constructions	Rapport à la rue : En recul	
	Rapport aux limites : Sur aucune limite	
	Autres éléments à préserver : Non renseigné	
	Gabarit : R+2	
Qualité urbaine & architecturale	Traitement de la façade	Composition : Travées régulières Matériaux : Enduit
	Traitement de la toiture	Forme : Mansardée Matériaux : Ardoise
	Dispositions particulières	<i>lucarne, corniche</i>
Qualité paysagère & écologique	Espace libre : Présence	
	Espace paysager : Jardin intéressant	

Villennes-sur-Seine

Edifice patrimoine urbain et rural

78672_PAT_143

Nom : Maison

Typologie : Maison de bourg

491 RUE DE POISSY



Etat : Bon et transformé **PROTECTION :**
Remarquable

Genèse	Cette maison du même style que celui de la villa du 507 rue de Poissy, était celle du jardinier puis du gardien de son premier propriétaire. Dans son jardin, se trouve un élégant bâtiment : abritant une salle de billard et l'atelier d'un boulanger, avant de recevoir son élégante surélévation, il a été utilisé, pendant un temps, comme poulailler.
---------------	---

Période de construction	<i>Non renseigné</i>	Intérêt	Historique : Architectural : OUI Paysager : OUI
--------------------------------	----------------------	----------------	---

PRINCIPALES CARACTERISTIQUES

Morphologie & Implantation des constructions	Rapport à la rue : Aligné	
	Rapport aux limites : Sur aucune limite	
	Autres éléments à préserver : Bâtiment secondaire	
	Gabarit : R+1	
Qualité urbaine & architecturale	Traitement de la façade	Composition : Travées régulières Matériaux : Enduit
	Traitement de la toiture	Forme : 2 pans Matériaux : Tuile plate
	Dispositions particulières	<i>Colombages lucarnes</i>
Qualité paysagère & écologique	Espace libre : Présence	
	Espace paysager : Parc et jardin, boisement	

Villennes-sur-Seine

Edifice patrimoine urbain et rural

78672_PAT_144

Nom : Villa La Vallée des Roses

Typologie : Villa

507 RUE DE POISSY



Etat : Bon et transformé **PROTECTION :**
Remarquable

Genèse	Cette grande villa, de style anglo-normand, porte le nom francisé de son premier propriétaire, le célèbre négociant en perles et pierres précieuses, Léonard Rosenthal. Elle fut bâtie sur des parcelles agricoles acquises à partir de 1868.
---------------	---

Période de construction	<i>Non renseigné</i>	Intérêt	Historique : Architectural : OUI Paysager : OUI
--------------------------------	----------------------	----------------	---

PRINCIPALES CARACTERISTIQUES

Morphologie & Implantation des constructions	Rapport à la rue : En recul	
	Rapport aux limites : Sur aucune limite	
	Autres éléments à préserver : Non renseigné	
	Gabarit : R+1	
Qualité urbaine & architecturale	Traitement de la façade	Composition : Travées irrégulières Matériaux : Enduit
	Traitement de la toiture	Forme : Complexe Matériaux : Tuile plate
	Dispositions particulières	<i>forme du toit,</i>
Qualité paysagère & écologique	Espace libre : Présence	
	Espace paysager : Jardin intéressant	

Villennes-sur-Seine

Edifice patrimoine urbain et rural

78672_PAT_142

Nom : Villa La Huchette

Typologie : Villa

546 RUE DE POISSY

Etat : Bon et transformé

PROTECTION :
Remarquable



Genèse	Grand bâtiment dominée par les toitures de ses différentes parties.
--------	---

Période de construction	Non renseigné	Intérêt	Historique : Architectural : OUI Paysager : OUI
-------------------------	---------------	---------	---

PRINCIPALES CARACTERISTIQUES

Morphologie & Implantation des constructions	Rapport à la rue : En recul	
	Rapport aux limites : Sur une limite (1 côté)	
	Autres éléments à préserver : Aménagement extérieur	
	Gabarit : R+1+C	
Qualité urbaine & architecturale	Traitement de la façade	Composition : Travées régulières Matériaux : Enduit
	Traitement de la toiture	Forme : Complexe Matériaux : Tuile plate
	Dispositions particulières	Balcon, lucarne
Qualité paysagère & écologique	Espace libre : Présence	
	Espace paysager : Jardin intéressant	

Villennes-sur-Seine

Edifice patrimoine urbain et rural

78672_PAT_146

Nom : Villa La Clairière

Typologie : Villa

613 RUE DE POISSY

Etat : Bon et transformé

PROTECTION :
Remarquable

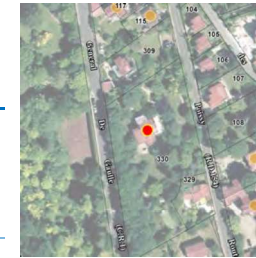

Genèse	Cette villa fut construite en 1884 pour un éditeur parisien, spécialisé dans les publications pour les enfants, notamment les filles.
--------	---

Période de construction	1884	Intérêt	Historique : Architectural : OUI Paysager : OUI
-------------------------	------	---------	---

PRINCIPALES CARACTERISTIQUES

Morphologie & Implantation des constructions	Rapport à la rue : En recul	
	Rapport aux limites : Sur aucune limite	
	Autres éléments à préserver : Mur	
	Gabarit : R+1+C	
Qualité urbaine & architecturale	Traitement de la façade	Composition : Travées régulières Matériaux : Enduit
	Traitement de la toiture	Forme : 2 pans Matériaux : Tuile mécanique
	Dispositions particulières	Non renseigné
Qualité paysagère & écologique	Espace libre : Présence	
	Espace paysager : Parc et jardin, boisement	

Villennes-sur-Seine

Edifice patrimoine urbain et rural
78672_PAT_012
Nom : Villa La Chamade / Vista Bella



Typologie : Villa
614 RUE DE POISSY

Etat : Bon et transformé **PROTECTION : Remarquable**

Genèse	Il s'agit d'une maison traditionnelle de Villennes-sur-Seine, d'architecture néo-médiévale avec des décors (fronton, vitraux...) très riches.
---------------	---

Période de construction	<i>Non renseigné</i>	Intérêt	Historique : Architectural : OUI Paysager : OUI
--------------------------------	----------------------	----------------	---

PRINCIPALES CARACTERISTIQUES

Morphologie & Implantation des constructions	Rapport à la rue : Aligné	
	Rapport aux limites : Sur aucune limite	
	Autres éléments à préserver : Mur	
Gabarit : R+1+C		
Qualité urbaine & architecturale	Traitement de la façade	Composition : Travées régulières Matériaux : Composée
	Traitement de la toiture	Forme : 2 pans Matériaux : Ardoise
	Dispositions particulières	<i>frontons ; vitraux ; colonnes ; linteaux décorés ; appuis fenêtres ; petits carreaux colonnes; garde-corps en ferronnerie; linteaux décorés; encadrement et appuis des fenêtres</i>
Qualité paysagère & écologique	Espace libre : Présence	
	Espace paysager : Parc et jardin, boisement	

Villennes-sur-Seine

Edifice patrimoine urbain et rural
78672_PAT_147
Nom : Villa L'Ermitage



Typologie : Villa
650 RUE DE POISSY

Etat : Bon et transformé **PROTECTION : Remarquable**

Genèse	Cette villa, au toit à la Mansart dont les fenêtres portent un fronton triangulaire, a été bâtie sur le potager de la villa La Clairière.
---------------	---

Période de construction	<i>Non renseigné</i>	Intérêt	Historique : Architectural : OUI Paysager : OUI
--------------------------------	----------------------	----------------	---

PRINCIPALES CARACTERISTIQUES

Morphologie & Implantation des constructions	Rapport à la rue : En recul	
	Rapport aux limites : Sur aucune limite	
	Autres éléments à préserver : Non renseigné	
Gabarit : R+1+C		
Qualité urbaine & architecturale	Traitement de la façade	Composition : Travées régulières Matériaux : Pierre meulière
	Traitement de la toiture	Forme : Mansardée Matériaux : Ardoise
	Dispositions particulières	<i>corniche, lucarne fronton, marquise</i>
Qualité paysagère & écologique	Espace libre : Présence	
	Espace paysager : Jardin intéressant	

Villennes-sur-Seine

Edifice patrimoine urbain et rural

78672_PAT_139

Nom : Villa Marie / La Tourelle

Typologie : Villa

751 RUE DE POISSY



Etat : Bon et transformé **PROTECTION :**
Remarquable

Genèse	La quatrième tourelle a donné à cette villa son nom le plus récent.
---------------	---

Période de construction	<i>Non renseigné</i>	Intérêt	Historique : Architectural : OUI Paysager : OUI
--------------------------------	----------------------	----------------	---

PRINCIPALES CARACTERISTIQUES

Morphologie & Implantation des constructions	Rapport à la rue : En recul	
	Rapport aux limites : Sur aucune limite	
	Autres éléments à préserver : Bâtiment secondaire	
	Gabarit : R+1	
Qualité urbaine & architecturale	Traitement de la façade	Composition : Travées régulières Matériaux : Pierre de taille
	Traitement de la toiture	Forme : 2 pans Matériaux : Tuile plate
	Dispositions particulières	<i>Non renseigné</i>
Qualité paysagère & écologique	Espace libre : Non renseigné	
	Espace paysager : Parc et jardin, boisement	

Villennes-sur-Seine

Edifice patrimoine urbain et rural

78672_PAT_149

Nom : Villa Les Acacias

Typologie : Villa

759 RUE DE POISSY

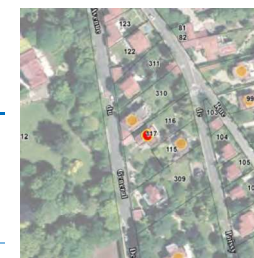

Etat : Bon et transformé **PROTECTION :**
Remarquable

Genèse	Les deux niveaux supérieurs de cette villa sont différents : l'un resté dans son style anglo-normand d'origine, l'autre transformé avec une marge baie vitrée et un grand balcon.
---------------	---

Période de construction	<i>Non renseigné</i>	Intérêt	Historique : Architectural : OUI Paysager : OUI
--------------------------------	----------------------	----------------	---

PRINCIPALES CARACTERISTIQUES

Morphologie & Implantation des constructions	Rapport à la rue : En recul	
	Rapport aux limites : Sur aucune limite	
	Autres éléments à préserver : Non renseigné	
	Gabarit : R+1+C	
Qualité urbaine & architecturale	Traitement de la façade	Composition : Travées irrégulières Matériaux : Composée
	Traitement de la toiture	Forme : 2 pans Matériaux : Tuile plate
	Dispositions particulières	<i>balustrades en bois fenêtres à carreaux</i>
Qualité paysagère & écologique	Espace libre : Présence	
	Espace paysager : Jardin intéressant	

Villennes-sur-Seine

Edifice patrimoine urbain et rural

78672_PAT_150

Nom : Villa Le Petit Bois

Typologie : Villa

824 RUE DE POISSY

Etat : Bon et transformé

PROTECTION :
Remarquable



Genèse

Cette villa à toit à la Mansart fut bâtie, en 1887, sur un lot de la prairie de la Nourée. Elle a appartenu à une comédienne de la comédie Française, Pauline Granger, et, après la Deuxième Guerre mondiale, à l'architecte, maire de Villennes.

Période de construction

1887

Intérêt

Historique :
Architectural : OUI
Paysager : OUI

PRINCIPALES CARACTERISTIQUES

Morphologie & Implantation des constructions	Rapport à la rue : En recul	
	Rapport aux limites : Sur aucune limite	
	Autres éléments à préserver : Non renseigné	
	Gabarit : R+1+C	
Qualité urbaine & architecturale	Traitement de la façade	Composition : Travées régulières Matériaux : Enduit
	Traitement de la toiture	Forme : Mansardée Matériaux : Ardoise
	Dispositions particulières	<i>lucarne, corniche</i>
Qualité paysagère & écologique	Espace libre : Présence	
	Espace paysager : Jardin intéressant	

Villennes-sur-Seine

Edifice patrimoine urbain et rural

78672_PAT_033

Nom : Villa La maison rouge

Typologie : Villa

18 RUE DU PONT

Etat : Bon et authentique

PROTECTION :
Remarquable



Genèse

Cette villa fut construite en briques rouges, vers 1889, par Edouard Briens, qui avait acquis l'île pour la lotir ; il a cédé la villa, en 1901, à son confrère et ami receveur de rentes comme lui, Charles Mâchoire.

Période de construction

1889

Intérêt

Historique :
Architectural : OUI
Paysager : OUI

PRINCIPALES CARACTERISTIQUES

Morphologie & Implantation des constructions	Rapport à la rue : En recul	
	Rapport aux limites : Sur une limite (1 côté)	
	Autres éléments à préserver : Non renseigné	
	Gabarit : R+1+C	
Qualité urbaine & architecturale	Traitement de la façade	Composition : Travées régulières Matériaux : Composée
	Traitement de la toiture	Forme : Mansardée Matériaux : Ardoise
	Dispositions particulières	<i>motifs en arcades</i>
Qualité paysagère & écologique	Espace libre : Présence	
	Espace paysager : Parc et jardin, boisement	

Villennes-sur-Seine

Edifice patrimoine urbain et rural

78672_PAT_034

Nom : Villa Le Petit Clos

Typologie : Villa

22 RUE DU PONT

Etat : Bon et transformé

PROTECTION :
Remarquable

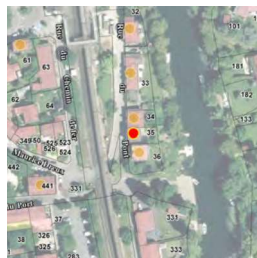

Genèse	Cette maison fut construite pour l'artiste Eléonore Auguste Carliez. Les colombages ont disparu mais l'architecture de la maison conserve son souvenir : chaque façade comprend un grand vitrage, qui éclairait son atelier.
--------	--

Période de construction	Non renseigné	Intérêt	Historique : OUI Architectural : Paysager : OUI
-------------------------	---------------	---------	---

PRINCIPALES CARACTERISTIQUES

Morphologie & Implantation des constructions	Rapport à la rue : Aligné	
	Rapport aux limites : Sur une limite (1 côté)	
Qualité urbaine & architecturale	Autres éléments à préserver : Non renseigné	
	Gabarit : R+2	
	Traitement de la façade	Composition : Travées régulières Matériaux : Enduit
Qualité paysagère & écologique	Traitement de la toiture	Forme : 4 pans Matériaux : Tuile mécanique
	Dispositions particulières	vitrages, œil de bœuf, pan bois
Qualité paysagère & écologique	Espace libre : Présence	
	Espace paysager : Parc et jardin, boisement	

Villennes-sur-Seine

Edifice patrimoine urbain et rural

78672_PAT_035

Nom : La maison du meunier

Typologie : Maison de bourg

38 RUE DU PONT

Etat : Bon et transformé

PROTECTION :
Remarquable



Genèse	La maison la plus ancienne de la rue fut bâtie avant 1830 par le meunier, propriétaire du moulin sur le pont. Agrandie ou reconstruite en 1894 par l'entrepreneur Emile Martin, propriétaire de l'hôtel-restaurant du Sophora, qui en fit son annexe.
--------	---

Période de construction	avant 1830	Intérêt	Historique : OUI Architectural : Paysager : OUI
-------------------------	------------	---------	---

PRINCIPALES CARACTERISTIQUES

Morphologie & Implantation des constructions	Rapport à la rue : Aligné	
	Rapport aux limites : Sur les deux limites au moins (2 côtés ou plus)	
Qualité urbaine & architecturale	Autres éléments à préserver : Non renseigné	
	Gabarit : R+1+C	
	Traitement de la façade	Composition : Travées régulières Matériaux : Composée
Qualité paysagère & écologique	Traitement de la toiture	Forme : 4 pans Matériaux : Tuile mécanique
	Dispositions particulières	lucarne
Qualité paysagère & écologique	Espace libre : Présence	
	Espace paysager : Parc et jardin, boisement	

Villennes-sur-Seine

Edifice patrimoine urbain et rural

78672_PAT_036

Nom : Villa La Pêcheurie

Typologie : Villa

48 RUE DU PONT

Etat : Bon et transformé

PROTECTION :
Remarquable



Genèse	Cette maison, construite en 1892 appartient à plusieurs parisiens, dont un architecte, qui l'agrandit. Trois chiens assis donnent sur la voie ferrée tandis qu'une grande terrasse et trois balcons,
--------	--

Période de construction	1892	Intérêt	Historique : OUI Architectural : Paysager : OUI
-------------------------	------	---------	---

PRINCIPALES CARACTERISTIQUES

Morphologie & Implantation des constructions	Rapport à la rue : Aligné	
	Rapport aux limites : Sur une limite (1 côté)	
	Autres éléments à préserver : Non renseigné	
	Gabarit : R+C	
Qualité urbaine & architecturale	Traitement de la façade	Composition : Travées régulières Matériaux : Enduit
	Traitement de la toiture	Forme : 4 pans Matériaux : Tuile plate
	Dispositions particulières	Fenêtres à carreaux
Qualité paysagère & écologique	Espace libre : Absence	
	Espace paysager : Parc et jardin, boisement	

Villennes-sur-Seine

Edifice patrimoine urbain et rural

78672_PAT_037

Nom : Villa Le Vieux Moulin

Typologie : Villa

78 RUE DU PONT

Etat : Bon et authentique

PROTECTION :
Remarquable



Genèse	Cette villa, dont le nom rappelle le moulin qui avait été bâti sur le pont voisin, se caractérise par ses quatre pignons. Edouard Briens n'a pas habité cette maison, qu'il fut construire, sur l'un des côtés de l'accès à l'île, pour la louer. Elle appartient à Albertine Didier, propriétaire du Théâtre de la Gaîté à Paris.
--------	--

Période de construction	Non renseigné	Intérêt	Historique : Architectural : OUI Paysager : OUI
-------------------------	---------------	---------	---

PRINCIPALES CARACTERISTIQUES

Morphologie & Implantation des constructions	Rapport à la rue : Aligné	
	Rapport aux limites : Sur aucune limite	
	Autres éléments à préserver : Non renseigné	
	Gabarit : SS+R+1	
Qualité urbaine & architecturale	Traitement de la façade	Composition : Travées régulières Matériaux : Pierre meulière
	Traitement de la toiture	Forme : Complexe Matériaux : Tuile mécanique
	Dispositions particulières	chainages d'angle; poutres en bois apparentes
Qualité paysagère & écologique	Espace libre : Présence	
	Espace paysager : Parc et jardin, boisement	

Villennes-sur-Seine

Edifice patrimoine urbain et rural

78672_PAT_106

Nom : Villa Les Closeaux

Typologie : Villa

84 RUE DE LA RAVINE

Etat : Bon et transformé

PROTECTION :
Remarquable



Genèse	Cette maison appartient à la famille Lotiton. (cf. Villa La source)
---------------	---

Période de construction	<i>Non renseigné</i>	Intérêt	Historique : Architectural : OUI Paysager :
--------------------------------	----------------------	----------------	---

PRINCIPALES CARACTERISTIQUES

Morphologie & Implantation des constructions	Rapport à la rue : En recul	
	Rapport aux limites : Sur aucune limite	
	Autres éléments à préserver : Bâtiment secondaire	
Gabarit : R+1+C		
Qualité urbaine & architecturale	Traitement de la façade	Composition : Travées régulières Matériaux : Composée
	Traitement de la toiture	Forme : 2 pans Matériaux : Tuile plate
	Dispositions particulières	<i>frise, motifs géométriques, chaînages d'angle</i>
Qualité paysagère & écologique	Espace libre : Présence	
	Espace paysager : Jardin intéressant	

Villennes-sur-Seine

Edifice patrimoine urbain et rural

78672_PAT_103

Nom : Villa

Typologie : Villa

124 RUE DE LA RAVINE

Etat : Bon et transformé

PROTECTION :
Remarquable

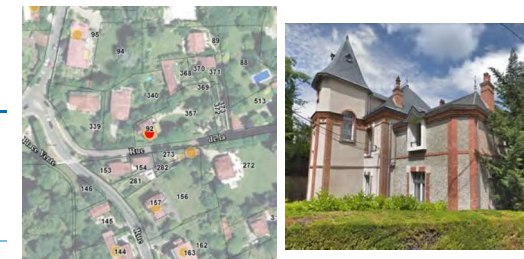

Genèse	Non renseigné
---------------	---------------

Période de construction	<i>Non renseigné</i>	Intérêt	Historique : Architectural : OUI Paysager :
--------------------------------	----------------------	----------------	---

PRINCIPALES CARACTERISTIQUES

Morphologie & Implantation des constructions	Rapport à la rue : En recul	
	Rapport aux limites : Sur aucune limite	
	Autres éléments à préserver : Non renseigné	
Gabarit : R+1+C		
Qualité urbaine & architecturale	Traitement de la façade	Composition : Travées irrégulières Matériaux : Composée
	Traitement de la toiture	Forme : Complexe Matériaux : Ardoise
	Dispositions particulières	<i>chaînae d'angle; corniches; bas reliefs</i>
Qualité paysagère & écologique	Espace libre : Présence	
	Espace paysager : Parc et jardin, boisement	

Villennes-sur-Seine

Edifice patrimoine urbain et rural

78672_PAT_105

Nom : Villa Le Clos de la Ravine

Typologie : Villa

141 RUE DE LA RAVINE



Etat : Bon et transformé

PROTECTION :
Remarquable

Génèse Cette maison, de style anglo-normand, était la maison de gardien de la villa précédente (125 rue de la ravine).

Période de construction

Non renseigné

Intérêt

Historique :
Architectural : OUI
Paysager : OUI

PRINCIPALES CARACTERISTIQUES

Morphologie & Implantation des constructions	Rapport à la rue : En recul	
	Rapport aux limites : Sur les deux limites au moins (2 côtés ou plus)	
	Autres éléments à préserver : Non renseigné	
	Gabarit : R+2	
Qualité urbaine & architecturale	Traitement de la façade	Composition : Travées irrégulières Matériaux : Enduit
	Traitement de la toiture	Forme : 2 pans Matériaux : Tuile mécanique
	Dispositions particulières	<i>pans de boisbleus, apparents sur facade jaune</i>
Qualité paysagère & écologique	Espace libre : Non renseigné	
	Espace paysager : Parc et jardin, boisement	

Villennes-sur-Seine

Edifice patrimoine urbain et rural

78672_PAT_116

Nom : Maisons jumelles

Typologie : Maison de bourg

64 RUE DU REGARD



Etat : Bon et transformé

PROTECTION :
Remarquable

Génèse Maisons jumelles du début du XXème siècle.

Période de construction

début XXème siècle

Intérêt

Historique : OUI
Architectural :
Paysager : OUI

PRINCIPALES CARACTERISTIQUES

Morphologie & Implantation des constructions	Rapport à la rue : En recul	
	Rapport aux limites : Sur une limite (1 côté)	
	Autres éléments à préserver : Mur	
	Gabarit : R+1+C	
Qualité urbaine & architecturale	Traitement de la façade	Composition : Travées régulières Matériaux : Enduit
	Traitement de la toiture	Forme : 2 pans Matériaux : Ardoise
	Dispositions particulières	<i>lucarnes à fronton pignon</i>
Qualité paysagère & écologique	Espace libre : Présence	
	Espace paysager : Parc et jardin, boisement	

Villennes-sur-Seine

Edifice patrimoine urbain et rural

78672_PAT_115

Nom : Villa La Case de l'hirondelle



Typologie : Maison de bourg

81 RUE DU REGARD

Etat : Bon et transformé

PROTECTION :
Remarquable

Genèse	Non renseigné
--------	---------------

Période de construction	Non renseigné	Intérêt	Historique : OUI Architectural : Paysager : OUI
-------------------------	---------------	---------	---

PRINCIPALES CARACTERISTIQUES

Morphologie & Implantation des constructions	Rapport à la rue : Aligné	
	Rapport aux limites : Sur aucune limite	
	Autres éléments à préserver : Non renseigné	
	Gabarit : R+1+C	
Qualité urbaine & architecturale	Traitement de la façade	Composition : Travées régulières Matériaux : Composée
	Traitement de la toiture	Forme : Mansardée Matériaux : Ardoise
	Dispositions particulières	chainage d'angle lucarnes a croupe
Qualité paysagère & écologique	Espace libre : Présence	
	Espace paysager : Parc et jardin, boisement	

Villennes-sur-Seine

Edifice patrimoine urbain et rural

78672_PAT_044

Nom : Villa L'île du rêve / Les Cerisiers



Typologie : Villa

85 RUE DU ROND POINT DU LION

Etat : Bon et authentique

PROTECTION :
Remarquable

Genèse	Villa de 1914 pour un négociant britannique, dirigeant d'une société de tannerie, est plus connue sous son premier nom "L'île du rêve". Elle appartenait encore à une ancienne cantatrice, qui avait été proche de plusieurs princes étrangers, lorsque le journaliste et patron de presse, Pierre Lazareff la louait au milieu du XXème siècle. Elle conserve à l'intérieur, de belles boiseries ainsi que des meubles de style anglais et une salle de bain d'origine.
--------	--

Période de construction	Non renseigné	Intérêt	Historique : Architectural : OUI Paysager : OUI
-------------------------	---------------	---------	---

PRINCIPALES CARACTERISTIQUES

Morphologie & Implantation des constructions	Rapport à la rue : En recul	
	Rapport aux limites : Sur aucune limite	
	Autres éléments à préserver : Non renseigné	
	Gabarit : R+C	
Qualité urbaine & architecturale	Traitement de la façade	Composition : Travées régulières Matériaux : Pierre meulière
	Traitement de la toiture	Forme : 4 pans Matériaux : Tuile mécanique
	Dispositions particulières	Non renseigné
Qualité paysagère & écologique	Espace libre : Présence	
	Espace paysager : Jardin intéressant	

Villennes-sur-Seine

Edifice patrimoine urbain et rural

78672_PAT_131

Nom : Maison Les Izèles

Typologie : Maison rurale

126 CHEMIN DE LA SOURDE

Etat : Bon et transformé

PROTECTION :
Remarquable



Genèse

Cette très ancienne maison est restée, longtemps, la seule de ce quartier, d'abord la propriété d'un meunier puis celle de la sœur d'un vigneron... Elle appartient, à partir de 1883, au propriétaire du château d'Acqueville, avant d'être une pension de famille, pendant la Deuxième Guerre mondiale, puis la maison de Maurice Magnet, maire de Villennes.

Période de construction

Non renseigné

Intérêt

Historique : OUI
Architectural :
Paysager : OUI

PRINCIPALES CARACTERISTIQUES

Morphologie & Implantation des constructions	Rapport à la rue : Aligné	
	Rapport aux limites : Sur aucune limite	
	Autres éléments à préserver : Non renseigné	
Gabarit : R+1+C		
Qualité urbaine & architecturale	Traitement de la façade	Composition : Travées régulières Matériaux : Enduit
	Traitement de la toiture	Forme : 2 pans Matériaux : Tuile mécanique
	Dispositions particulières	Lucarne, bandeau, encadrement fenêtre
Qualité paysagère & écologique	Espace libre : Présence	
	Espace paysager : Parc et jardin, boisement	

Villennes-sur-Seine

Edifice patrimoine urbain et rural

78672_PAT_015

Nom : Lavoir

Typologie : Patrimoine urbain et rural

91 RUE DE L' ANCIENNE MAIRIE

Etat : Bon et authentique

PROTECTION :
Remarquable



Genèse

Le lavoir, bâti en 1814 et démolé en 1972, a été reconstruit en 2015. Avant la création de « borne-fontaine », les lavoirs étaient souvent associés à une fontaine. Ils bénéficiaient ici des nombreuses sources du coteau, telles que celle qui alimente toujours la rivière anglaise. Un autre lavoir se trouvait sur la place de la fontaine, dont le nom, comme celui de la rue du Regard, est très significatif.

Période de construction

XIX^{ème} siècle

Intérêt

Historique : OUI
Architectural :
Paysager :

Dispositions particulières

fontaine + bassin + pavés à l'ancienne sur ensemble de la cour

Villennes-sur-Seine

Edifice patrimoine urbain et rural

78672_PAT_016

Nom : Lavoir de la Clémenterie

Typologie : *Patrimoine urbain et rural*

765 RUE DE LA CLEMENTERIE

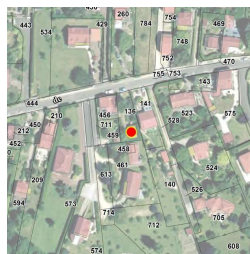

Etat : Bon et transformé **PROTECTION :**
Remarquable

Genèse	Chaque hameau avait son propre lavoir : celui de Breteuil fait partie de nos jours d'une propriété privée, mais celui de la Clémenterie, construit en 1850 et restauré à la fin du XXème siècle, est toujours visible à proximité du ru de Marolles.
---------------	--

Période de construction	<i>Non renseigné</i>	Intérêt	Historique : OUI Architectural : Paysager :
--------------------------------	----------------------	----------------	---

Dispositions particulières	<i>charpente en bois</i> Caractéristiques à préserver et à mettre en valeur : lavoir à deux pentes, charpente en bois, anciennes pierres du bassin, allée de pavés anciens
----------------------------	---

Villennes-sur-Seine

Edifice patrimoine urbain et rural

78672_PAT_183

Nom : Lavoir de la Fontaine

Typologie : *Patrimoine urbain et rural*

RUE DE LA FONTAINE

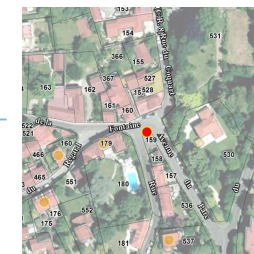

Etat : Bon et transformé **PROTECTION :**
Remarquable

Genèse	Les lavoirs sont des dispositifs urbains et ruraux très présents sur le territoire. Ils participent au contexte constructif du XIXème siècle lié à la gestion de l'écoulement des eaux de pluie et de ruissellement.
---------------	--

Période de construction	<i>Non renseigné</i>	Intérêt	Historique : OUI Architectural : Paysager :
--------------------------------	----------------------	----------------	---

Dispositions particulières	<i>Non renseigné</i>
----------------------------	----------------------

Villennes-sur-Seine

Edifice patrimoine urbain et rural

78672_PAT_195

Nom : Grotte Fauvel et le parc

Typologie : *Patrimoine urbain et rural*

AVENUE DU GENERAL FOCH



Etat : Bon et authentique **PROTECTION :**
Remarquable

Genèse	Le parc forme avec le parc de la Mairie une continuité paysagère jusqu'à la Seine. Louis Sulpice VARE, paysagiste du bois de Boulogne a créé la grotte et le cours d'eau. Ce parc porte le nom de "Fauvel" en hommage au docteur Victor FAUVEL, seul médecin du village pendant plus de 60 ans à partir de 1921 et qui a mis au monde de nombreux Villennois.
---------------	---

Période de construction	<i>Non renseigné</i>	Intérêt	Historique : OUI Architectural : Paysager : OUI
--------------------------------	----------------------	----------------	---

Dispositions particulières	<i>Non renseigné</i>
----------------------------	----------------------

Villennes-sur-Seine

Edifice patrimoine urbain et rural

78672_PAT_010

Nom : Pigeonnier

Typologie : *Patrimoine urbain et rural*

62 AVENUE GEORGES CLEMENCEAU

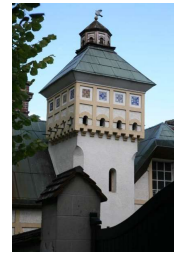

Etat : Bon et authentique **PROTECTION :**
Remarquable

Genèse	Le colombier ou pigeonnier est un patrimoine symbolique qui confèrait à la demeure un prestige indéniab. Aujourd'hui, ces monuments sont généralement abandonnés car les habitants ne font plus d'élevage de pigeons, toutefois ces pigeonniers sont le témoin de l'histoire et une marque de style architecturale selon les époques et les lieux.
---------------	--

Période de construction	<i>Non renseigné</i>	Intérêt	Historique : OUI Architectural : OUI Paysager : OUI
--------------------------------	----------------------	----------------	---

Dispositions particulières	<i>mosaïque + colombage et génoise + faitage volumétrie, mosaïque, colombage, génoise, épi de faitage</i>
----------------------------	--

Villennes-sur-Seine

Edifice patrimoine urbain et rural

78672_PAT_197

Nom : Le rond point de Lion

Typologie : *Patrimoine urbain et rural*

LE ROND POINT DU LION

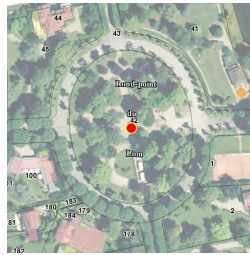

Etat : Bon et authentique **PROTECTION :**
Remarquable

Genèse	L'île de villennes, qualifiée de cité-jardin lors de son lotissement dans les années 1910, a été aménagée par l'architecte paysagiste Edouard Redont. Le square situé en son centre, en face du pont a été orné par un peintre, le compte Edgar Michaut de Saint Pierre de Montzaigle; il y a notamment, installé une copie d'une œuvre du sculpteur animalier Antoine Louis Barye.
---------------	---

Période de construction	<i>Non renseigné</i>	Intérêt	Historique : OUI Architectural : Paysager :
--------------------------------	----------------------	----------------	---

Dispositions particulières	<i>Non renseigné</i>
----------------------------	----------------------

Villennes-sur-Seine

Edifice patrimoine urbain et rural

78672_PAT_182

Nom : Monument à la Gloire des défenseurs de la Patrie

Typologie : *Patrimoine urbain et rural*

PLACE DE LA LIBERATION



Etat : Bon et authentique **PROTECTION :**
Remarquable

Genèse	Ce monument érigé en 1921 en pierre d'Euville se trouve sur la place de la libération en plein cœur du centre ville, face à la bibliothèque, aux écoles, proche de la mairie, de la salle des expositions, lieu de détente et de convivialité. Il a été érigé à la mémoire et à la gloire des défenseurs de la patrie. L'ensemble des commémorations se déroule devant le monument.
---------------	---

Période de construction	<i>Non renseigné</i>	Intérêt	Historique : OUI Architectural : Paysager :
--------------------------------	----------------------	----------------	---

Dispositions particulières	<i>coq gaulois en bronze</i> Statue du coq en bronze. Monument en pierres d'Euville et forme pyramidale d'1,50 mètre de côté et 5 mètres de haut. Présence d'un kiosque et d'une place paysagère avec arbres centenaires majestueux.
----------------------------	---